

# ಮತದಾರರ ಪಟ್ಟಿ 2011

ರಾಜ್ಯ - (S10) ಕರ್ನಾಟಕ

ವಿಧಾನಸಭಾ ಕ್ಷೇತ್ರದ ಸಂಖ್ಯೆ ಹೆಸರು ಮತ್ತು ಮೀಸಲಾತಿ:	224 ಗುಂಡ್ಲುಪೇಟೆ (ಸಾಮಾನ್ಯ)	ಭಾಗದ ಸಂಖ್ಯೆ : 225
-----------------------------------------------	---------------------------	-------------------

ವಿಧಾನಸಭಾ ಕ್ಷೇತ್ರ ಯಾವ ಲೋಕಸಭಾ ಕ್ಷೇತ್ರದಲ್ಲಿ ಇದೆಯೋ ಅದರ ಸಂಖ್ಯೆ, ಹೆಸರು ಮತ್ತು ಮೀಸಲಾತಿ :	22-ಚಾಮರಾಜನಗರ (ಪಜಾ)
----------------------------------------------------------------------------------	--------------------

## 1. ಪರಿಷ್ಕರಣೆಯ ವಿವರಗಳು

ಪರಿಷ್ಕರಣೆಯ ವರ್ಷ	: 2011	ಪಟ್ಟಿಯ ಗುರುತು: 2011ರ ಮೂಲ ಮತದಾರರ ಪಟ್ಟಿ
ಅರ್ಹತಾ ದಿನಾಂಕ	: 01-01-2011	
ಪರಿಷ್ಕರಣೆಯ ಮಾದರಿ	: ಸಂಕ್ಷಿಪ್ತ ಪರಿಷ್ಕರಣೆ	
ಪ್ರಕಟಣೆಯ ದಿನಾಂಕ	: 10-11-2010	

## 2. ಭಾಗದ ಕ್ಷೇತ್ರದ ವಿವರಗಳು

ಭಾಗದಲ್ಲಿರುವ ವಿಭಾಗಗಳ ಸಂಖ್ಯೆ ಮತ್ತು ಹೆಸರು	
1) ಅಲತ್ತೂರು-1, ಪಿನ್ ಕೋಡ್ : 571111,	
ಮುಖ್ಯ ಗ್ರಾಮ	: ಅಲತ್ತೂರು
ಆರಕ್ಷಕ ತಾಣ	: ಗುಂಡ್ಲುಪೇಟೆ
ಗ್ರಾ.ಲೆ.ಸರ್ಕಲ್	: ಪೊಲೀಸ್ ಠಾಣೆ : ಅಲತ್ತೂರು
ಕಂ.ನೀ.ಹೋಬಳಿ	: ಕಸಬಾ
ತಾಲೂಕು	: ಗುಂಡ್ಲುಪೇಟೆ
ಜಿಲ್ಲೆ	: ಚಾಮರಾಜನಗರ
ಪಿನ್ ಕೋಡ್	: 571111

## 3. ಮತಗಟ್ಟೆಯ ವಿವರಗಳು

ಮತಗಟ್ಟೆಯ ಸಂಖ್ಯೆ ಮತ್ತು ಹೆಸರು: 225 -, ಸರ್ಕಾರಿ ಹಿರಿಯ ಪ್ರಾಥಮಿಕ ಶಾಲೆ (ಹೊಸಕಟ್ಟಡ) (ಉತ್ತರಭಾಗ), ಅಲತ್ತೂರು	ಮತಗಟ್ಟೆಯ ಮೀಸಲಾತಿ : ಪುರುಷರು/ಮಹಿಳೆಯರು/ಸಾಮಾನ್ಯ	ಸಾಮಾನ್ಯ
ಮತಗಟ್ಟೆಯ ವಿಳಾಸ: ಸರ್ಕಾರಿ ಹಿರಿಯ ಪ್ರಾಥಮಿಕ ಶಾಲೆ (ಹೊಸಕಟ್ಟಡ) ಅಲತ್ತೂರು,	ಭಾಗದಲ್ಲಿನ ಒಟ್ಟು ಸಹಾಯಕ ಮತಗಟ್ಟೆ	0

## 4. ಮತದಾರರ ಸಂಖ್ಯೆ

ಪ್ರಾರಂಭದ ಕ್ರಮ ಸಂಖ್ಯೆ	ಕೊನೆಯ ಕ್ರಮ ಸಂಖ್ಯೆ	ನಿವ್ವಳ ಮತದಾರರ ಸಂಖ್ಯೆ			
		ಪುರುಷರು	ಮಹಿಳೆಯರು	ಇತರರು	ಒಟ್ಟು
1	731	373	358	0	731

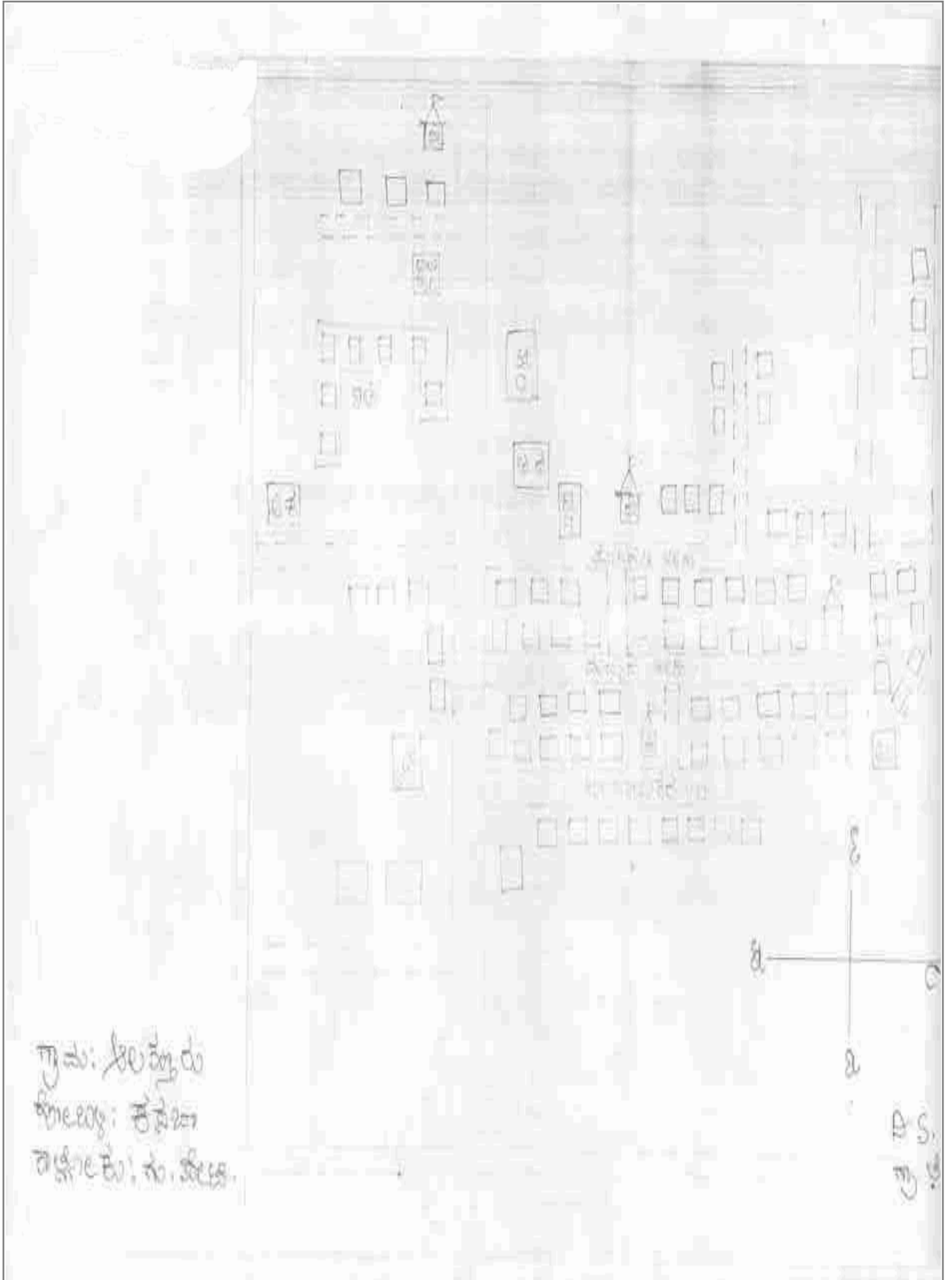

ವಿಭಾಗ : 1--ಆಲತ್ತೂರು-1 , ಗುಂಡೂಪೇಟೆ ತಾಲೂಕು , ಚಾಮರಾಜನಗರ ಜಿಲ್ಲೆ ಪಿನ್ ಕೋಡ್ :571111

<p><b>1</b> RPJ1856921</p> <p>ಹೆಸರು : ಯಶೋದಮ್ಮ                  ಗಂಡನ : ಶ್ರೀನಿವಾಸ್ ಹೆಚ್ ಎಲ್                  ಹೆಸರು : ..                  ಮನ ಸಂ. : ..                  ವಯಸ್ಸು 52 ಲಿಂಗ : ಹೆಣ್ಣು</p>	<p><b>2</b> RPJ1857135</p> <p>ಹೆಸರು : ಸೌಮ್ಯ ಆರ್                  ಗಂಡನ : ಗೋವಿಂದ                  ಹೆಸರು : ..                  ಮನ ಸಂ. : ..                  ವಯಸ್ಸು 21 ಲಿಂಗ : ಹೆಣ್ಣು</p>	<p><b>3</b> 153417</p> <p>ಹೆಸರು : ಶಾರದಮ್ಮ                  ಗಂಡನ : ಲಕ್ಷ್ಮೀಶಿವಣ್ಣಗೌಡ                  ಹೆಸರು : ..                  ಮನ ಸಂ. : 1                  ವಯಸ್ಸು 52 ಲಿಂಗ : ಹೆಣ್ಣು</p>
<p><b>4</b> RPJ1856939</p> <p>ಹೆಸರು : ಕೆಂಪೇಗೌಡ                  ತಂದೆಯ : ಬೋರೇಗೌಡ                  ಹೆಸರು : ..                  ಮನ ಸಂ. : 1                  ವಯಸ್ಸು 47 ಲಿಂಗ : ಗಂಡು</p>	<p><b>5</b> 153396</p> <p>ಹೆಸರು : ರಾಜಕುಮಾರ                  ತಂದೆಯ : ಬೋರೇಗೌಡ                  ಹೆಸರು : ..                  ಮನ ಸಂ. : 1                  ವಯಸ್ಸು 43 ಲಿಂಗ : ಗಂಡು</p>	<p><b>6</b> 153346</p> <p>ಹೆಸರು : ಮಂಜುಳ                  ಗಂಡನ : ರಾಜಕುಮಾರ                  ಹೆಸರು : ..                  ಮನ ಸಂ. : 1                  ವಯಸ್ಸು 39 ಲಿಂಗ : ಹೆಣ್ಣು</p>
<p><b>7</b> RPJ0048868</p> <p>ಹೆಸರು : ಭಾಗ್ಯಮ್ಮ                  ಗಂಡನ : ಕೆಂಪೇಗೌಡ                  ಹೆಸರು : ..                  ಮನ ಸಂ. : 1                  ವಯಸ್ಸು 38 ಲಿಂಗ : ಹೆಣ್ಣು</p>	<p><b>8</b> RPJ0047027</p> <p>ಹೆಸರು : ಶಿವಲಿಂಗೇಗೌಡ                  ತಂದೆಯ : ಲೇಟ್. ಶಿವಣ್ಣಗೌಡ                  ಹೆಸರು : ..                  ಮನ ಸಂ. : 1                  ವಯಸ್ಸು 31 ಲಿಂಗ : ಗಂಡು</p>	<p><b>9</b> RPJ1415728</p> <p>ಹೆಸರು : ಎಸ್.ರಘು                  ತಂದೆಯ : ಲೇ.ಶಿವಣ್ಣಗೌಡ                  ಹೆಸರು : ..                  ಮನ ಸಂ. : 1                  ವಯಸ್ಸು 32 ಲಿಂಗ : ಗಂಡು</p>
<p><b>10</b> 153153</p> <p>ಹೆಸರು : ನಿಂಗೇಗೌಡ                  ತಂದೆಯ : ನಿಂಗೇಗೌಡ                  ಹೆಸರು : ..                  ಮನ ಸಂ. : 2                  ವಯಸ್ಸು 62 ಲಿಂಗ : ಗಂಡು</p>	<p><b>11</b> 153159</p> <p>ಹೆಸರು : ದೊಡ್ಡತಾಯಮ್ಮ                  ಗಂಡನ : ನಿಂಗೇಗೌಡ                  ಹೆಸರು : ..                  ಮನ ಸಂ. : 2                  ವಯಸ್ಸು 55 ಲಿಂಗ : ಹೆಣ್ಣು</p>	<p><b>12</b> 153295</p> <p>ಹೆಸರು : ಶಿವಣ್ಣ                  ತಂದೆಯ : ನಿಂಗೇಗೌಡ                  ಹೆಸರು : ..                  ಮನ ಸಂ. : 2                  ವಯಸ್ಸು 37 ಲಿಂಗ : ಗಂಡು</p>
<p><b>13</b> RPJ1415736</p> <p>ಹೆಸರು : ಶೈಲಜ                  ತಂದೆಯ : ನಿಂಗೇಗೌಡ                  ಹೆಸರು : ..                  ಮನ ಸಂ. : 2                  ವಯಸ್ಸು 33 ಲಿಂಗ : ಹೆಣ್ಣು</p>	<p><b>14</b> 153184</p> <p>ಹೆಸರು : ಮರಮ್ಮ                  ಗಂಡನ : ಬೆಟ್ಟೇಗೌಡ                  ಹೆಸರು : ..                  ಮನ ಸಂ. : 4                  ವಯಸ್ಸು 57 ಲಿಂಗ : ಹೆಣ್ಣು</p>	<p><b>15</b> 153108</p> <p>ಹೆಸರು : ಮೂರ್ತಿ                  ತಂದೆಯ : ಬೆಟ್ಟೇಗೌಡ                  ಹೆಸರು : ..                  ಮನ ಸಂ. : 4                  ವಯಸ್ಸು 37 ಲಿಂಗ : ಗಂಡು</p>
<p><b>16</b> RPJ0048330</p> <p>ಹೆಸರು : ಕುಮಾರ                  ತಂದೆಯ : ಬೆಟ್ಟೇಗೌಡ                  ಹೆಸರು : ..                  ಮನ ಸಂ. : 4                  ವಯಸ್ಸು 33 ಲಿಂಗ : ಗಂಡು</p>	<p><b>17</b> 153272</p> <p>ಹೆಸರು : ಲಿಂಗೇಗೌಡ                  ತಂದೆಯ : ಬಸವೇಗೌಡ                  ಹೆಸರು : ..                  ಮನ ಸಂ. : 5                  ವಯಸ್ಸು 72 ಲಿಂಗ : ಗಂಡು</p>	<p><b>18</b> RPJ1856947</p> <p>ಹೆಸರು : ಚನ್ನೇಗೌಡ                  ತಂದೆಯ : ಬಸವೇಗೌಡ                  ಹೆಸರು : ..                  ಮನ ಸಂ. : 5                  ವಯಸ್ಸು 67 ಲಿಂಗ : ಗಂಡು</p>
<p><b>19</b> RPJ1415769</p> <p>ಹೆಸರು : ಗೌರಮ್ಮ                  ಗಂಡನ : ಲಿಂಗೇಗೌಡ                  ಹೆಸರು : ..                  ಮನ ಸಂ. : 5                  ವಯಸ್ಸು 62 ಲಿಂಗ : ಹೆಣ್ಣು</p>	<p><b>20</b> RPJ1856954</p> <p>ಹೆಸರು : ಎ.ಎಲ್.ನಾಗೇಶ                  ತಂದೆಯ : ಲಿಂಗೇಗೌಡ                  ಹೆಸರು : ..                  ಮನ ಸಂ. : 5                  ವಯಸ್ಸು 42 ಲಿಂಗ : ಗಂಡು</p>	<p><b>21</b> GBH1216407</p> <p>ಹೆಸರು : ಎಲ್.ಮಹೇಶ್                  ತಂದೆಯ : ಲಿಂಗೇಗೌಡ                  ಹೆಸರು : ..                  ಮನ ಸಂ. : 5                  ವಯಸ್ಸು 37 ಲಿಂಗ : ಗಂಡು</p>
<p><b>22</b> RPJ1415777</p> <p>ಹೆಸರು : ಆಶಾ                  ಗಂಡನ : ನಾಗೇಶ್                  ಹೆಸರು : ..                  ಮನ ಸಂ. : 5                  ವಯಸ್ಸು 32 ಲಿಂಗ : ಹೆಣ್ಣು</p>	<p><b>23</b> 153077</p> <p>ಹೆಸರು : ಪದ್ಮಮ್ಮ                  ಗಂಡನ : ಬೋರೇಗೌಡ                  ಹೆಸರು : ..                  ಮನ ಸಂ. : 6                  ವಯಸ್ಸು 57 ಲಿಂಗ : ಹೆಣ್ಣು</p>	<p><b>24</b> RPJ1415793</p> <p>ಹೆಸರು : ಪ್ರಸನ್ನಕುಮಾರ                  ತಂದೆಯ : ಬೋರೇಗೌಡ                  ಹೆಸರು : ..                  ಮನ ಸಂ. : 6                  ವಯಸ್ಸು 38 ಲಿಂಗ : ಗಂಡು</p>
<p><b>25</b> RPJ1415801</p> <p>ಹೆಸರು : ಶಿವರಾಜು                  ತಂದೆಯ : ಬೋರೇಗೌಡ                  ಹೆಸರು : ..                  ಮನ ಸಂ. : 06                  ವಯಸ್ಸು 28 ಲಿಂಗ : ಗಂಡು</p>	<p><b>26</b> 156021</p> <p>ಹೆಸರು : ಸ್ವಾಮಿ                  ತಂದೆಯ : ರಾಜೇಗೌಡ                  ಹೆಸರು : ..                  ಮನ ಸಂ. : 7                  ವಯಸ್ಸು 49 ಲಿಂಗ : ಗಂಡು</p>	<p><b>27</b> 156022</p> <p>ಹೆಸರು : ಪ್ರಷ್ಣ                  ಗಂಡನ : ಸ್ವಾಮಿಗೌಡ                  ಹೆಸರು : ..                  ಮನ ಸಂ. : 7                  ವಯಸ್ಸು 41 ಲಿಂಗ : ಹೆಣ್ಣು</p>

ವಿಭಾಗ : 1--ಅಲತ್ತೂರು-1 , ಗುಂಡೂಪೇಟೆ ತಾಲೂಕು , ಚಾಮರಾಜನಗರ ಜಿಲ್ಲೆ ಪಿನ್ ಕೋಡ್ ಮುಂದುವರಿದಿದೆ :571111

<b>28</b>	<b>RPJ1415819</b> ಹೆಸರು : ಕೃಷ್ಣೇಗೌಡ ತಂದೆಯ ಗೋವಿಂದೇಗೌಡ ಹೆಸರು : ಮನ ಸಂ. : 8 ವಯಸ್ಸು 43 ಲಿಂಗ : ಗಂಡು	<b>29</b>	<b>RPJ1415827</b> ಹೆಸರು : ಕೆಂಪೇಗೌಡ ತಂದೆಯ ಗೋವಿಂದೇಗೌಡ ಹೆಸರು : ಮನ ಸಂ. : 8 ವಯಸ್ಸು 39 ಲಿಂಗ : ಗಂಡು	<b>30</b>	<b>GBH2105781</b> ಹೆಸರು : ಗಾಯತ್ರಿ ಗಂಡನ ಕೆಂಪೇಗೌಡ ಹೆಸರು : ಮನ ಸಂ. : 8 ವಯಸ್ಸು 29 ಲಿಂಗ : ಹೆಣ್ಣು
<b>31</b>	<b>RPJ0005041</b> ಹೆಸರು : ಮಹದೇವಮ್ಮ ಗಂಡನ ಮುದ್ದೇಗೌಡ ಹೆಸರು : ಮನ ಸಂ. : 8 ವಯಸ್ಸು 35 ಲಿಂಗ : ಹೆಣ್ಣು	<b>32</b>	<b>RPJ0005033</b> ಹೆಸರು : ಮುದ್ದೇಗೌಡ ತಂದೆಯ ಬೋರಲಿಂಗೇಗೌಡ ಹೆಸರು : ಮನ ಸಂ. : 8 ವಯಸ್ಸು 45 ಲಿಂಗ : ಗಂಡು	<b>33</b>	<b>153449</b> ಹೆಸರು : ಹೊನ್ನಮ್ಮ ಗಂಡನ ಚಿಕ್ಕನರಸೇಗೌಡ ಹೆಸರು : ಮನ ಸಂ. : 9 ವಯಸ್ಸು 72 ಲಿಂಗ : ಹೆಣ್ಣು
<b>34</b>	<b>156593</b> ಹೆಸರು : ರಾಜೇಶ ತಂದೆಯ ಚಿಕ್ಕನರಸೇಗೌಡ ಹೆಸರು : ಮನ ಸಂ. : 9 ವಯಸ್ಸು 38 ಲಿಂಗ : ಗಂಡು	<b>35</b>	<b>RPJ1415835</b> ಹೆಸರು : ಮಂಜುಳ ಗಂಡನ ರಾಜೇಶ ಹೆಸರು : ಮನ ಸಂ. : 9 ವಯಸ್ಸು 29 ಲಿಂಗ : ಹೆಣ್ಣು	<b>36</b>	<b>153148</b> ಹೆಸರು : ಕೆಂಪೇಗೌಡ ತಂದೆಯ ಅಂಗಡಿ ಮಲ್ಲೇಗೌಡ ಹೆಸರು : ಮನ ಸಂ. : 10 ವಯಸ್ಸು 75 ಲಿಂಗ : ಗಂಡು
<b>37</b>	<b>153018</b> ಹೆಸರು : ಗೌರಮ್ಮ ಗಂಡನ ಕೆಂಪೇಗೌಡ ಹೆಸರು : ಮನ ಸಂ. : 10 ವಯಸ್ಸು 65 ಲಿಂಗ : ಹೆಣ್ಣು	<b>38</b>	<b>153134</b> ಹೆಸರು : ಕುಮಾರ ತಂದೆಯ ಕೆಂಪೇಗೌಡ ಹೆಸರು : ಮನ ಸಂ. : 10 ವಯಸ್ಸು 45 ಲಿಂಗ : ಗಂಡು	<b>39</b>	<b>GBH1519800</b> ಹೆಸರು : ಮಂಜುಳ ಗಂಡನ ಕುಮಾರ ಹೆಸರು : ಮನ ಸಂ. : 10 ವಯಸ್ಸು 38 ಲಿಂಗ : ಹೆಣ್ಣು
<b>40</b>	<b>153149</b> ಹೆಸರು : ಮಲ್ಲೇಶ ತಂದೆಯ ಕೆಂಪೇಗೌಡ ಹೆಸರು : ಮನ ಸಂ. : 10 ವಯಸ್ಸು 37 ಲಿಂಗ : ಗಂಡು	<b>41</b>	<b>RPJ1857143</b> ಹೆಸರು : ದೀಪಿಕಾ ಗಂಡನ ಮಲ್ಲೇಶ್ ಹೆಸರು : ಮನ ಸಂ. : 10 ವಯಸ್ಸು 28 ಲಿಂಗ : ಹೆಣ್ಣು	<b>42</b>	<b>156012</b> ಹೆಸರು : ಸ್ವಾಮೇಗೌಡ ತಂದೆಯ ಕೆಂಪೇಗೌಡ ಹೆಸರು : ಮನ ಸಂ. : 11 ವಯಸ್ಸು 57 ಲಿಂಗ : ಗಂಡು
<b>43</b>	<b>156016</b> ಹೆಸರು : ಮಂಗಳಮ್ಮ ಗಂಡನ ಸ್ವಾಮೇಗೌಡ ಹೆಸರು : ಮನ ಸಂ. : 11 ವಯಸ್ಸು 49 ಲಿಂಗ : ಹೆಣ್ಣು	<b>44</b>	<b>153179</b> ಹೆಸರು : ಕಮಲಮ್ಮ ಗಂಡನ ಪುಟ್ಟಸ್ವಾಮಿಗೌಡ ಹೆಸರು : ಮನ ಸಂ. : 13 ವಯಸ್ಸು 77 ಲಿಂಗ : ಹೆಣ್ಣು	<b>45</b>	<b>153181</b> ಹೆಸರು : ಪ್ರೇಮಮ್ಮ ಗಂಡನ ಪುಟ್ಟಸ್ವಾಮಿಗೌಡ ಹೆಸರು : ಮನ ಸಂ. : 13 ವಯಸ್ಸು 57 ಲಿಂಗ : ಹೆಣ್ಣು
<b>46</b>	<b>RPJ1415868</b> ಹೆಸರು : ಟಿ. ಗೋವಿಂದೇಗೌಡ ತಂದೆಯ ತಿಮ್ಮೇಗೌಡ ಹೆಸರು : ಮನ ಸಂ. : 14-1 ವಯಸ್ಸು 60 ಲಿಂಗ : ಗಂಡು	<b>47</b>	<b>RPJ1415876</b> ಹೆಸರು : ಜಯಮ್ಮ ಗಂಡನ ಗೋವಿಂದೇಗೌಡ ಹೆಸರು : ಮನ ಸಂ. : 14-1 ವಯಸ್ಸು 52 ಲಿಂಗ : ಹೆಣ್ಣು	<b>48</b>	<b>GBH2105641</b> ಹೆಸರು : ವೇಣುಗೋಪಾಲ. ಜಿ ತಂದೆಯ ಟಿ.ಗೋವಿಂದೇಗೌಡ ಹೆಸರು : ಮನ ಸಂ. : 14-1 ವಯಸ್ಸು 30 ಲಿಂಗ : ಗಂಡು
<b>49</b>	<b>RPJ0003905</b> ಹೆಸರು : ಲಕ್ಷ್ಮಿಕಾಂತ್ ತಂದೆಯ ಗೋವಿಂದೇಗೌಡ ಟಿ ಹೆಸರು : ಮನ ಸಂ. : 14-1 ವಯಸ್ಸು 25 ಲಿಂಗ : ಗಂಡು	<b>50</b>	<b>RPJ1415884</b> ಹೆಸರು : ಕೆಂಪಾಜಮ್ಮ ಗಂಡನ ತಿಮ್ಮೇಗೌಡ ಹೆಸರು : ಮನ ಸಂ. : 14-2 ವಯಸ್ಸು 53 ಲಿಂಗ : ಹೆಣ್ಣು	<b>51</b>	<b>153138</b> ಹೆಸರು : ಟಿ.ರಾಮಕೃಷ್ಣ ತಂದೆಯ ತಿಮ್ಮೇಗೌಡ ಹೆಸರು : ಮನ ಸಂ. : 14-2 ವಯಸ್ಸು 52 ಲಿಂಗ : ಗಂಡು
<b>52</b>	<b>RPJ1415892</b> ಹೆಸರು : ಮುದ್ದೇಗೌಡ ತಂದೆಯ ತಿಮ್ಮೇಗೌಡ ಹೆಸರು : ಮನ ಸಂ. : 14-2 ವಯಸ್ಸು 46 ಲಿಂಗ : ಗಂಡು	<b>53</b>	<b>153057</b> ಹೆಸರು : ನಾಗರಾಜೇಗೌಡ ತಂದೆಯ ವೆಂಕಟಸ್ವಾಮಿಗೌಡ ಹೆಸರು : ಮನ ಸಂ. : 15-1 ವಯಸ್ಸು 57 ಲಿಂಗ : ಗಂಡು	<b>54</b>	<b>153236</b> ಹೆಸರು : ಸರೋಜಮ್ಮ ಗಂಡನ ನಾಗರಾಜೇಗೌಡ ಹೆಸರು : ಮನ ಸಂ. : 15-1 ವಯಸ್ಸು 49 ಲಿಂಗ : ಹೆಣ್ಣು

ವಿಭಾಗ : 1--ಆಲತ್ತೂರು-1 , ಗುಂಡೂಪೇಟೆ ತಾಲೂಕು , ಚಾಮರಾಜನಗರ ಜಿಲ್ಲೆ ಪಿನ್ ಕೋಡ್ ಮುಂದುವರಿದಿದೆ :571111

<b>55</b>	<b>RPJ1415926</b>	ಹೆಸರು : ಮಹೇಶ ತಂದೆಯ ನಾಗರಾಜೇಗೌಡ ಹೆಸರು : ಮನ ಸಂ. : 15-1 ವಯಸ್ಸು 30 ಲಿಂಗ : ಗಂಡು	<b>56</b>	<b>RPJ0048819</b>	ಹೆಸರು : ಗಜೇಂದ್ರ ಎನ್ ತಂದೆಯ ನಾಗರಾಜೇಗೌಡ ಹೆಸರು : ಮನ ಸಂ. : 15-1 ವಯಸ್ಸು 23 ಲಿಂಗ : ಗಂಡು	<b>57</b>	<b>RPJ1857093</b>	ಹೆಸರು : ಕವಿತ ಪಿ ಗಂಡನ ಮಹೇಶ ಹೆಸರು : ಮನ ಸಂ. : 15-1 ವಯಸ್ಸು 21 ಲಿಂಗ : ಹೆಣ್ಣು
<b>58</b>	<b>153063</b>	ಹೆಸರು : ಶಂಕರೇಗೌಡ ತಂದೆಯ ಪುಟ್ಟಸ್ವಾಮಿಗೌಡ ಹೆಸರು : ಮನ ಸಂ. : 15-2 ವಯಸ್ಸು 42 ಲಿಂಗ : ಗಂಡು	<b>59</b>	<b>GBH2105450</b>	ಹೆಸರು : ಪ್ರಸನ್ನಮೂರ್ತಿ ತಂದೆಯ ಪುಟ್ಟಸ್ವಾಮಿಗೌಡ ಹೆಸರು : ಮನ ಸಂ. : 15-2 ವಯಸ್ಸು 37 ಲಿಂಗ : ಗಂಡು	<b>60</b>	<b>RPJ1415934</b>	ಹೆಸರು : ವನಚಾಕ್ಷಿ ಗಂಡನ ಶಂಕರೇಗೌಡ ಹೆಸರು : ಮನ ಸಂ. : 15-2 ವಯಸ್ಸು 32 ಲಿಂಗ : ಹೆಣ್ಣು
<b>61</b>	<b>RPJ1415942</b>	ಹೆಸರು : ಪುಟ್ಟಸ್ವಾಮಿಗೌಡ ತಂದೆಯ ತಿಮ್ಮೇಗೌಡ ಹೆಸರು : ಮನ ಸಂ. : 15-2 ವಯಸ್ಸು 73 ಲಿಂಗ : ಗಂಡು	<b>62</b>	<b>153278</b>	ಹೆಸರು : ಎ.ಎಂ.ಕೃಷ್ಣೇಗೌಡ ತಂದೆಯ ಮುದ್ದೇಗೌಡ ಹೆಸರು : ಮನ ಸಂ. : 16 ವಯಸ್ಸು 62 ಲಿಂಗ : ಗಂಡು	<b>63</b>	<b>153284</b>	ಹೆಸರು : ಸುನಂದಮ್ಮ ಗಂಡನ ಕೃಷ್ಣೇಗೌಡ ಎ.ಎಂ. ಹೆಸರು : ಮನ ಸಂ. : 16 ವಯಸ್ಸು 52 ಲಿಂಗ : ಹೆಣ್ಣು
<b>64</b>	<b>153380</b>	ಹೆಸರು : ಕೆ.ವೆಂಕಟೇಶ ತಂದೆಯ ಕೃಷ್ಣೇಗೌಡ ಎ.ಎಂ. ಹೆಸರು : ಮನ ಸಂ. : 16 ವಯಸ್ಸು 39 ಲಿಂಗ : ಗಂಡು	<b>65</b>	<b>RPJ1415959</b>	ಹೆಸರು : ರತ್ನಮ್ಮ ಗಂಡನ ಕೆ.ವೆಂಕಟೇಶ ಹೆಸರು : ಮನ ಸಂ. : 16 ವಯಸ್ಸು 30 ಲಿಂಗ : ಹೆಣ್ಣು	<b>66</b>	<b>153358</b>	ಹೆಸರು : ಜಯಮ್ಮ ಗಂಡನ ಎ.ಎಂ.ಶ್ರೀನಿವಾಸ ಹೆಸರು : ಮನ ಸಂ. : 18 ವಯಸ್ಸು 52 ಲಿಂಗ : ಹೆಣ್ಣು
<b>67</b>	<b>153119</b>	ಹೆಸರು : ಮಹೇಶ ತಂದೆಯ ಎ.ಎಂ.ಶ್ರೀನಿವಾಸ ಹೆಸರು : ಮನ ಸಂ. : 18 ವಯಸ್ಸು 37 ಲಿಂಗ : ಗಂಡು	<b>68</b>	<b>GBH1215771</b>	ಹೆಸರು : ಭಾಗ್ಯರಾಜು ತಂದೆಯ ಎ.ಎಂ.ಶ್ರೀನಿವಾಸ ಹೆಸರು : ಮನ ಸಂ. : 18 ವಯಸ್ಸು 30 ಲಿಂಗ : ಗಂಡು	<b>69</b>	<b>153249</b>	ಹೆಸರು : ಜ್ಯೋತಮ್ಮ ಗಂಡನ ಮರಿಯೋರೇಗೌಡ ಹೆಸರು : ಮನ ಸಂ. : 19 ವಯಸ್ಸು 75 ಲಿಂಗ : ಹೆಣ್ಣು
<b>70</b>	<b>153167</b>	ಹೆಸರು : ನಾರಾಯಣಿಗೌಡ ತಂದೆಯ ಮರಿಯೋರೇಗೌಡ ಹೆಸರು : ಮನ ಸಂ. : 19 ವಯಸ್ಸು 45 ಲಿಂಗ : ಗಂಡು	<b>71</b>	<b>153137</b>	ಹೆಸರು : ಗೋವಿಂದೇಗೌಡ ತಂದೆಯ ಮರಿಯೋರೇಗೌಡ ಹೆಸರು : ಮನ ಸಂ. : 19 ವಯಸ್ಸು 42 ಲಿಂಗ : ಗಂಡು	<b>72</b>	<b>GBH1519727</b>	ಹೆಸರು : ತಾಯಮ್ಮ ಗಂಡನ ನಾರಾಯಣಿಗೌಡ ಹೆಸರು : ಮನ ಸಂ. : 19 ವಯಸ್ಸು 33 ಲಿಂಗ : ಹೆಣ್ಣು
<b>73</b>	<b>RPJ1415967</b>	ಹೆಸರು : ಮಂಜುಳ ಗಂಡನ ಗೋವಿಂದೇಗೌಡ ಹೆಸರು : ಮನ ಸಂ. : 19 ವಯಸ್ಸು 32 ಲಿಂಗ : ಹೆಣ್ಣು	<b>74</b>	<b>153030</b>	ಹೆಸರು : ನಾಗರತ್ನಮ್ಮ ಗಂಡನ ಸಿ.ನಾಗರಾಜೇಗೌಡ ಹೆಸರು : ಮನ ಸಂ. : 20 ವಯಸ್ಸು 52 ಲಿಂಗ : ಹೆಣ್ಣು	<b>75</b>	<b>153458</b>	ಹೆಸರು : ಪ್ರದೀಪ್ ಕುಮಾರ್ ತಂದೆಯ ನಾಗರಾಜೇಗೌಡ ಸಿ. ಹೆಸರು : ಮನ ಸಂ. : 20 ವಯಸ್ಸು 35 ಲಿಂಗ : ಗಂಡು
<b>76</b>	<b>GBH2105625</b>	ಹೆಸರು : ಎನ್.ಮಣಿಕಂಠ ತಂದೆಯ ಸಿ.ನಾಗರಾಜೇಗೌಡ ಹೆಸರು : ಮನ ಸಂ. : 20 ವಯಸ್ಸು 33 ಲಿಂಗ : ಗಂಡು	<b>77</b>	<b>RPJ1415975</b>	ಹೆಸರು : ಶಶಿಧರ ತಂದೆಯ ಸಿ.ನಾಗರಾಜೇಗೌಡ ಹೆಸರು : ಮನ ಸಂ. : 20 ವಯಸ್ಸು 27 ಲಿಂಗ : ಗಂಡು	<b>78</b>	<b>153091</b>	ಹೆಸರು : ಕೆಂಪೇಗೌಡ ತಂದೆಯ ವೆಂಕಟೇಗೌಡ ಹೆಸರು : ಮನ ಸಂ. : 21 ವಯಸ್ಸು 75 ಲಿಂಗ : ಗಂಡು
<b>79</b>	<b>153163</b>	ಹೆಸರು : ಪುಟ್ಟತಾಯಮ್ಮ ಗಂಡನ ಕೆಂಪೇಗೌಡ ಹೆಸರು : ಮನ ಸಂ. : 21 ವಯಸ್ಸು 62 ಲಿಂಗ : ಹೆಣ್ಣು	<b>80</b>	<b>153003</b>	ಹೆಸರು : ಚಿಕ್ಕಮರೀಗೌಡ ತಂದೆಯ ಕೆಂಪೇಗೌಡ ಹೆಸರು : ಮನ ಸಂ. : 21 ವಯಸ್ಸು 42 ಲಿಂಗ : ಗಂಡು	<b>81</b>	<b>RPJ1415983</b>	ಹೆಸರು : ಸುಮಾ ಗಂಡನ ಚಿಕ್ಕಮರೀಗೌಡ ಹೆಸರು : ಮನ ಸಂ. : 21 ವಯಸ್ಸು 37 ಲಿಂಗ : ಹೆಣ್ಣು

ವಿಭಾಗ : 1--ಆಲತ್ತೂರು-1 , ಗುಂಡೂಪೇಟೆ ತಾಲೂಕು , ಚಾಮರಾಜನಗರ ಜಿಲ್ಲೆ ಪಿನ್ ಕೋಡ್ ಮುಂದುವರಿದಿದೆ :571111

<b>82</b>	<b>153228</b>	ಹೆಸರು : ಪಿ.ಕೆ.ಲತಾ ಗಂಡನ ಸಿ.ಕರಿಯಪ್ಪ ಹೆಸರು : ಮನ ಸಂ. : 22 ವಯಸ್ಸು 47 ಲಿಂಗ : ಹೆಣ್ಣು	<b>83</b>	<b>RPJ0004135</b>	ಹೆಸರು : ಚಂದನ್ ಕೆ ತಾಯಿಯ ಲತಾ ಪಿ ಕೆ ಹೆಸರು : ಮನ ಸಂ. : 22 ವಯಸ್ಸು 23 ಲಿಂಗ : ಗಂಡು	<b>84</b>	<b>RPJ1856970</b>	ಹೆಸರು : ಅಂಜನಾ ತಾಯಿಯ ಲತಾ ಪಿ ಕೆ ಹೆಸರು : ಮನ ಸಂ. : 22 ವಯಸ್ಸು 21 ಲಿಂಗ : ಹೆಣ್ಣು
<b>85</b>	<b>153194</b>	ಹೆಸರು : ಎ.ಸಿ.ರಾಮಕೃಷ್ಣಗೌಡ ತಂದೆಯ ಚೌಡೇಗೌಡ ಹೆಸರು : ಮನ ಸಂ. : 23 ವಯಸ್ಸು 51 ಲಿಂಗ : ಗಂಡು	<b>86</b>	<b>153229</b>	ಹೆಸರು : ಎ.ಬಿ.ಮಂಜುಳ ಗಂಡನ ಎ.ಸಿ.ರಾಮಕೃಷ್ಣಗೌಡ ಹೆಸರು : ಮನ ಸಂ. : 23 ವಯಸ್ಸು 39 ಲಿಂಗ : ಹೆಣ್ಣು	<b>87</b>	<b>153460</b>	ಹೆಸರು : ಪುಟ್ಟಪ್ಪಿದ್ದೇಗೌಡ ತಂದೆಯ ಹೊನ್ನೇಗೌಡ ಹೆಸರು : ಮನ ಸಂ. : 24 ವಯಸ್ಸು 57 ಲಿಂಗ : ಗಂಡು
<b>88</b>	<b>GBH2105567</b>	ಹೆಸರು : ನಾಗೇಂದ್ರ ತಂದೆಯ ಪುಟ್ಟಪ್ಪಿದ್ದೇಗೌಡ ಹೆಸರು : ಮನ ಸಂ. : 24 ವಯಸ್ಸು 29 ಲಿಂಗ : ಗಂಡು	<b>89</b>	<b>153169</b>	ಹೆಸರು : ಮಾಯಣ್ಣ ತಂದೆಯ ಹೊನ್ನೇಗೌಡ ಹೆಸರು : ಮನ ಸಂ. : 25 ವಯಸ್ಸು 52 ಲಿಂಗ : ಗಂಡು	<b>90</b>	<b>GBH1216746</b>	ಹೆಸರು : ನಂಜಮ್ಮ ಗಂಡನ ಮಾಯಣ್ಣ ಹೆಸರು : ಮನ ಸಂ. : 25 ವಯಸ್ಸು 48 ಲಿಂಗ : ಹೆಣ್ಣು
<b>91</b>	<b>RPJ1567106</b>	ಹೆಸರು : ಸತೀಶ್ ಎಂ ತಂದೆಯ ಮಾಯಣ್ಣ ಹೆಸರು : ಮನ ಸಂ. : 25 ವಯಸ್ಸು 24 ಲಿಂಗ : ಗಂಡು	<b>92</b>	<b>153170</b>	ಹೆಸರು : ರಾಜಮ್ಮ ಗಂಡನ ರಾಮಚಂದ್ರಾಚಾರಿ ಹೆಸರು : ಮನ ಸಂ. : 26 ವಯಸ್ಸು 72 ಲಿಂಗ : ಹೆಣ್ಣು	<b>93</b>	<b>153461</b>	ಹೆಸರು : ಸರೋಜಮ್ಮ ಗಂಡನ ಬಸವರಾಜಾಚಾರಿ ಹೆಸರು : ಮನ ಸಂ. : 26 ವಯಸ್ಸು 52 ಲಿಂಗ : ಹೆಣ್ಣು
<b>94</b>	<b>153125</b>	ಹೆಸರು : ಗೋವಿಂದರಾಜು ತಂದೆಯ ರಾಮಚಂದ್ರಾಚಾರಿ ಹೆಸರು : ಮನ ಸಂ. : 26 ವಯಸ್ಸು 39 ಲಿಂಗ : ಗಂಡು	<b>95</b>	<b>RPJ0004283</b>	ಹೆಸರು : ವೇದ ಗಂಡನ ಗೋವಿಂದರಾಜು ಹೆಸರು : ಮನ ಸಂ. : 26 ವಯಸ್ಸು 24 ಲಿಂಗ : ಹೆಣ್ಣು	<b>96</b>	<b>RPJ0004762</b>	ಹೆಸರು : ವಿಜಯಕುಮಾರ ತಂದೆಯ ಬಸವರಾಜಾಚಾರಿ ಹೆಸರು : ಮನ ಸಂ. : 26 ವಯಸ್ಸು 28 ಲಿಂಗ : ಗಂಡು
<b>97</b>	<b>KT/99/224/153259</b>	ಹೆಸರು : ಪುಟ್ಟೇಗೌಡ ತಂದೆಯ ಹೊನ್ನೇಗೌಡ ಹೆಸರು : ಮನ ಸಂ. : 27 ವಯಸ್ಸು 52 ಲಿಂಗ : ಗಂಡು	<b>98</b>	<b>153241</b>	ಹೆಸರು : ಗೌರಮ್ಮ ಗಂಡನ ಪುಟ್ಟೇಗೌಡ ಹೆಸರು : ಮನ ಸಂ. : 27 ವಯಸ್ಸು 45 ಲಿಂಗ : ಹೆಣ್ಣು	<b>99</b>	<b>RPJ0004234</b>	ಹೆಸರು : ನಾಗಮ್ಮ ಗಂಡನ ಶಿವಣ್ಣ ಹೆಸರು : ಮನ ಸಂ. : 27 ವಯಸ್ಸು 35 ಲಿಂಗ : ಹೆಣ್ಣು
<b>100</b>	<b>RPJ0004226</b>	ಹೆಸರು : ಶಿವಣ್ಣ ತಂದೆಯ ಪುಟ್ಟೇಗೌಡ ಹೆಸರು : ಮನ ಸಂ. : 27 ವಯಸ್ಸು 40 ಲಿಂಗ : ಗಂಡು	<b>101</b>	<b>RPJ1416007</b>	ಹೆಸರು : ಶಿವಕುಮಾರ ಪಿ ತಂದೆಯ ಪುಟ್ಟೇಗೌಡ ಹೆಸರು : ಮನ ಸಂ. : 27 ವಯಸ್ಸು 24 ಲಿಂಗ : ಗಂಡು	<b>102</b>	<b>RPJ1416015</b>	ಹೆಸರು : ಶ್ರೀನಿವಾಸಮೂರ್ತಿ ಪಿ ತಂದೆಯ ಪುಟ್ಟೇಗೌಡ ಹೆಸರು : ಮನ ಸಂ. : 27 ವಯಸ್ಸು 26 ಲಿಂಗ : ಗಂಡು
<b>103</b>	<b>153370</b>	ಹೆಸರು : ನಾಗರಾಜೇಗೌಡ ತಂದೆಯ ಹೊನ್ನೇಗೌಡ ಹೆಸರು : ಮನ ಸಂ. : 28 ವಯಸ್ಸು 57 ಲಿಂಗ : ಗಂಡು	<b>104</b>	<b>153174</b>	ಹೆಸರು : ಜಯಮ್ಮ ಗಂಡನ ನಾಗರಾಜೇಗೌಡ ಹೆಸರು : ಮನ ಸಂ. : 28 ವಯಸ್ಸು 47 ಲಿಂಗ : ಹೆಣ್ಣು	<b>105</b>	<b>GBH1215789</b>	ಹೆಸರು : ಎನ್ .ಮಹೇಶ ತಂದೆಯ ನಾಗರಾಜೇಗೌಡ ಹೆಸರು : ಮನ ಸಂ. : 28 ವಯಸ್ಸು 29 ಲಿಂಗ : ಗಂಡು
<b>106</b>	<b>RPJ1857176</b>	ಹೆಸರು : ರವಿ ತಂದೆಯ ನಾಗರಾಜೇಗೌಡ ಹೆಸರು : ಮನ ಸಂ. : 28 ವಯಸ್ಸು 41 ಲಿಂಗ : ಗಂಡು	<b>107</b>		ಹೆಸರು : ಕುಮಾರಿ ಗಂಡನ ನಾಗರಾಜೇಗೌಡ ಹೆಸರು : ಮನ ಸಂ. : 28 ವಯಸ್ಸು 31 ಲಿಂಗ : ಹೆಣ್ಣು	<b>108</b>	<b>153055</b>	ಹೆಸರು : ಬೆಳ್ಳಮ್ಮ ಗಂಡನ ಬೆಟ್ಟಶೆಟ್ಟಿ ಹೆಸರು : ಮನ ಸಂ. : 29 ವಯಸ್ಸು 57 ಲಿಂಗ : ಹೆಣ್ಣು

ವಿಭಾಗ : 1--ಆಲತ್ತೂರು-1 , ಗುಂಡೂಪೇಟೆ ತಾಲೂಕು , ಚಾಮರಾಜನಗರ ಜಿಲ್ಲೆ ಪಿನ್ ಕೋಡ್ ಮುಂದುವರಿದಿದೆ :571111

<b>109</b>	<b>156379</b> ಹೆಸರು : ಕಮರಶೆಟ್ಟಿ ತಂದೆಯ ಬೆಟ್ಟಶೆಟ್ಟಿ ಹೆಸರು : ಮನ ಸಂ. : 29 ವಯಸ್ಸು 42 ಲಿಂಗ : ಗಂಡು	<b>110</b>	<b>156438</b> ಹೆಸರು : ಮಹದೇವ ತಂದೆಯ ಬೆಟ್ಟಶೆಟ್ಟಿ ಹೆಸರು : ಮನ ಸಂ. : 29 ವಯಸ್ಸು 37 ಲಿಂಗ : ಗಂಡು	<b>111</b>	<b>156101</b> ಹೆಸರು : ರತ್ನಮ್ಮ ಗಂಡನ ಕಮರಶೆಟ್ಟಿ ಹೆಸರು : ಮನ ಸಂ. : 29 ವಯಸ್ಸು 36 ಲಿಂಗ : ಹೆಣ್ಣು
<b>112</b>	<b>GBH1216761</b> ಹೆಸರು : ಲೀಲಾವತಿ ಗಂಡನ ಮಹದೇವ ಹೆಸರು : ಮನ ಸಂ. : 29 ವಯಸ್ಸು 31 ಲಿಂಗ : ಹೆಣ್ಣು	<b>113</b>	<b>RPJ1416023</b> ಹೆಸರು : ದೊಡ್ಡಸಿದ್ದಶೆಟ್ಟಿ ತಂದೆಯ ದೊಡ್ಡಸಿದ್ದಶೆಟ್ಟಿ ಹೆಸರು : ಮನ ಸಂ. : 30 ವಯಸ್ಸು 72 ಲಿಂಗ : ಗಂಡು	<b>114</b>	<b>153054</b> ಹೆಸರು : ಗೌರಮ್ಮ ಗಂಡನ ದೊಡ್ಡಸಿದ್ದಶೆಟ್ಟಿ ಹೆಸರು : ಮನ ಸಂ. : 30 ವಯಸ್ಸು 57 ಲಿಂಗ : ಹೆಣ್ಣು
<b>115</b>	<b>RPJ1416031</b> ಹೆಸರು : ಮಹದೇವ ತಂದೆಯ ದೊಡ್ಡಸಿದ್ದಶೆಟ್ಟಿ ಹೆಸರು : ಮನ ಸಂ. : 30 ವಯಸ್ಸು 39 ಲಿಂಗ : ಗಂಡು	<b>116</b>	<b>153071</b> ಹೆಸರು : ಬಸವಶೆಟ್ಟಿ ತಂದೆಯ ದೊಡ್ಡಸಿದ್ದಶೆಟ್ಟಿ ಹೆಸರು : ಮನ ಸಂ. : 30 ವಯಸ್ಸು 37 ಲಿಂಗ : ಗಂಡು	<b>117</b>	<b>GBH1519636</b> ಹೆಸರು : ಮಹಾದೇವಿ ಗಂಡನ ಬಸವಶೆಟ್ಟಿ ಹೆಸರು : ಮನ ಸಂ. : 30 ವಯಸ್ಸು 33 ಲಿಂಗ : ಹೆಣ್ಣು
<b>118</b>	<b>RPJ1416049</b> ಹೆಸರು : ದೇವಿ ತಂದೆಯ ದೊಡ್ಡಸಿದ್ದಶೆಟ್ಟಿ ಹೆಸರು : ಮನ ಸಂ. : 30 ವಯಸ್ಸು 31 ಲಿಂಗ : ಹೆಣ್ಣು	<b>119</b>	<b>RPJ1416056</b> ಹೆಸರು : ಚಿಕ್ಕಸಿದ್ದಶೆಟ್ಟಿ ತಂದೆಯ ದೊಡ್ಡಸಿದ್ದಶೆಟ್ಟಿ ಹೆಸರು : ಮನ ಸಂ. : 31 ವಯಸ್ಸು 62 ಲಿಂಗ : ಗಂಡು	<b>120</b>	<b>GBH1519644</b> ಹೆಸರು : ಕೆಂಪದೇವಮ್ಮ ಗಂಡನ ಚಿಕ್ಕಸಿದ್ದಶೆಟ್ಟಿ ಹೆಸರು : ಮನ ಸಂ. : 31 ವಯಸ್ಸು 56 ಲಿಂಗ : ಹೆಣ್ಣು
<b>121</b>	<b>153462</b> ಹೆಸರು : ತಮ್ಮೇಗೌಡ ತಂದೆಯ ದೇವೇಗೌಡ ಹೆಸರು : ಮನ ಸಂ. : 32 ವಯಸ್ಸು 72 ಲಿಂಗ : ಗಂಡು	<b>122</b>	<b>153463</b> ಹೆಸರು : ನಾಗಮ್ಮ ಗಂಡನ ತಮ್ಮೇಗೌಡ ಹೆಸರು : ಮನ ಸಂ. : 32 ವಯಸ್ಸು 59 ಲಿಂಗ : ಹೆಣ್ಣು	<b>123</b>	<b>153313</b> ಹೆಸರು : ಮಹೇಶ ತಂದೆಯ ತಮ್ಮೇಗೌಡ ಹೆಸರು : ಮನ ಸಂ. : 32 ವಯಸ್ಸು 40 ಲಿಂಗ : ಗಂಡು
<b>124</b>	<b>RPJ0005017</b> ಹೆಸರು : ಪುಷ್ಪ ಗಂಡನ ಮಹೇಶ ಹೆಸರು : ಮನ ಸಂ. : 32 ವಯಸ್ಸು 29 ಲಿಂಗ : ಹೆಣ್ಣು	<b>125</b>	<b>153056</b> ಹೆಸರು : ಬಿ.ಬಸವರಾಜು ತಂದೆಯ ಬಸವಶೆಟ್ಟಿ ಹೆಸರು : ಮನ ಸಂ. : 33 ವಯಸ್ಸು 59 ಲಿಂಗ : ಗಂಡು	<b>126</b>	<b>153075</b> ಹೆಸರು : ರತ್ನಮ್ಮ ಗಂಡನ ಬಿ.ಬಸವರಾಜು ಹೆಸರು : ಮನ ಸಂ. : 33 ವಯಸ್ಸು 52 ಲಿಂಗ : ಹೆಣ್ಣು
<b>127</b>	<b>GBH1519958</b> ಹೆಸರು : ಬಿ.ಕುಮಾರ ತಂದೆಯ ಬಿ.ಬಸವರಾಜು ಹೆಸರು : ಮನ ಸಂ. : 33 ವಯಸ್ಸು 37 ಲಿಂಗ : ಗಂಡು	<b>128</b>	<b>GBH2105468</b> ಹೆಸರು : ಬಿ . ರಘು ತಂದೆಯ ಬಿ . ಬಸವರಾಜು ಹೆಸರು : ಮನ ಸಂ. : 33 ವಯಸ್ಸು 31 ಲಿಂಗ : ಗಂಡು	<b>129</b>	<b>GBH2105823</b> ಹೆಸರು : ಬಿ .ನಾಗರಾಜು ತಂದೆಯ ಬಿ .ಬಸವರಾಜು ಹೆಸರು : ಮನ ಸಂ. : 33 ವಯಸ್ಸು 29 ಲಿಂಗ : ಗಂಡು
<b>130</b>	<b>153310</b> ಹೆಸರು : ಪುಟ್ಟಸ್ವಾಮಿಗೌಡ ತಂದೆಯ ಕೆಂಚೇಗೌಡ ಹೆಸರು : ಮನ ಸಂ. : 34 ವಯಸ್ಸು 67 ಲಿಂಗ : ಗಂಡು	<b>131</b>	<b>156373</b> ಹೆಸರು : ಜಯಮ್ಮ ಗಂಡನ ಪುಟ್ಟಸ್ವಾಮಿಗೌಡ ಹೆಸರು : ಮನ ಸಂ. : 34 ವಯಸ್ಸು 57 ಲಿಂಗ : ಹೆಣ್ಣು	<b>132</b>	<b>GBH1519974</b> ಹೆಸರು : ತಾಯಮ್ಮ ಗಂಡನ ಪುಟ್ಟಸ್ವಾಮಿಗೌಡ ಹೆಸರು : ಮನ ಸಂ. : 34 ವಯಸ್ಸು 43 ಲಿಂಗ : ಹೆಣ್ಣು
<b>133</b>	<b>153283</b> ಹೆಸರು : ಪುಟ್ಟಲಿಂಗೇಗೌಡ ತಂದೆಯ ಮೂಡಲಗಿರೀಗೌಡ ಹೆಸರು : ಮನ ಸಂ. : 35 ವಯಸ್ಸು 77 ಲಿಂಗ : ಗಂಡು	<b>134</b>	<b>153248</b> ಹೆಸರು : ನಿಂಗಮ್ಮ ಗಂಡನ ಪುಟ್ಟಲಿಂಗೇಗೌಡ ಹೆಸರು : ಮನ ಸಂ. : 35 ವಯಸ್ಸು 62 ಲಿಂಗ : ಹೆಣ್ಣು	<b>135</b>	<b>153250</b> ಹೆಸರು : ಲಕ್ಷ್ಮಮ್ಮ ಗಂಡನ ಪಿ.ಸ್ವಾಮಿ ಹೆಸರು : ಮನ ಸಂ. : 35 ವಯಸ್ಸು 42 ಲಿಂಗ : ಹೆಣ್ಣು

ವಿಭಾಗ : 1--ಆಲತ್ತೂರು-1 , ಗುಂಡೂಪೇಟೆ ತಾಲೂಕು , ಚಾಮರಾಜನಗರ ಜಿಲ್ಲೆ ಪಿನ್ ಕೋಡ್ ಮುಂದುವರಿದಿದೆ  
:571111

<b>136</b>	<b>RPJ1416064</b>	ಹೆಸರು : ಶೀನೇಗೌಡ ತಂದೆಯ ಪುಟ್ಟಲಿಂಗೇಗೌಡ ಹೆಸರು : ಮನ ಸಂ. : 35 ವಯಸ್ಸು 40 ಲಿಂಗ : ಗಂಡು	<b>137</b>	<b>RPJ1416072</b>	ಹೆಸರು : ಕುಮಾರ ತಂದೆಯ ಪುಟ್ಟಲಿಂಗೇಗೌಡ ಹೆಸರು : ಮನ ಸಂ. : 35 ವಯಸ್ಸು 36 ಲಿಂಗ : ಗಂಡು	<b>138</b>	<b>RPJ1416080</b>	ಹೆಸರು : ಮಂಜುಳ ಗಂಡನ ಶೀನೇಗೌಡ ಹೆಸರು : ಮನ ಸಂ. : 35 ವಯಸ್ಸು 32 ಲಿಂಗ : ಹೆಣ್ಣು
<b>139</b>	<b>RPJ1416098</b>	ಹೆಸರು : ಸೌಮ್ಯ ವಿಸ್ ತಾಯಿಯ ಲಕ್ಷ್ಮಮ್ಮ ಹೆಸರು : ಮನ ಸಂ. : 35 ವಯಸ್ಸು 23 ಲಿಂಗ : ಹೆಣ್ಣು	<b>140</b>	<b>153166</b>	ಹೆಸರು : ಕೃಷ್ಣೇಗೌಡ ತಂದೆಯ ಪುಟ್ಟಲಿಂಗೇಗೌಡ ಹೆಸರು : ಮನ ಸಂ. : 36 ವಯಸ್ಸು 45 ಲಿಂಗ : ಗಂಡು	<b>141</b>	<b>153217</b>	ಹೆಸರು : ಪದ್ಮಮ್ಮ ಗಂಡನ ಕೃಷ್ಣೇಗೌಡ ಹೆಸರು : ಮನ ಸಂ. : 36 ವಯಸ್ಸು 37 ಲಿಂಗ : ಹೆಣ್ಣು
<b>142</b>	<b>153120</b>	ಹೆಸರು : ಚಿಕ್ಕತಾಯಮ್ಮ ಗಂಡನ ವೆಂಕಟಸ್ವಾಮಾಚಾರಿ ಹೆಸರು : ಮನ ಸಂ. : 37 ವಯಸ್ಸು 87 ಲಿಂಗ : ಹೆಣ್ಣು	<b>143</b>	<b>RPJ1416106</b>	ಹೆಸರು : ಸಣ್ಣಮ್ಮ ಗಂಡನ ಶಿವರಾಮಚಾರಿ ಹೆಸರು : ಮನ ಸಂ. : 37 ವಯಸ್ಸು 67 ಲಿಂಗ : ಹೆಣ್ಣು	<b>144</b>	<b>153123</b>	ಹೆಸರು : ಗೋಪಾಲಾಚಾರಿ ತಂದೆಯ ವೆಂಕಟಸ್ವಾಮಾಚಾರಿ ಹೆಸರು : ಮನ ಸಂ. : 37 ವಯಸ್ಸು 45 ಲಿಂಗ : ಗಂಡು
<b>145</b>	<b>153122</b>	ಹೆಸರು : ಸರಸ್ವತಮ್ಮ ಗಂಡನ ಗೋಪಾಲಾಚಾರಿ ಹೆಸರು : ಮನ ಸಂ. : 37 ವಯಸ್ಸು 39 ಲಿಂಗ : ಹೆಣ್ಣು	<b>146</b>	<b>153109</b>	ಹೆಸರು : ಲೋಕೇಶ ತಂದೆಯ ಶಿವರಾಮಾಚಾರಿ ಹೆಸರು : ಮನ ಸಂ. : 37 ವಯಸ್ಸು 37 ಲಿಂಗ : ಗಂಡು	<b>147</b>	<b>RPJ1416114</b>	ಹೆಸರು : ಗೋವಿಂದಚಾರಿ ತಂದೆಯ ವೆಂಕಟಸ್ವಾಮಾಚಾರಿ ಹೆಸರು : ಮನ ಸಂ. : 37 ವಯಸ್ಸು 57 ಲಿಂಗ : ಗಂಡು
<b>148</b>	<b>153021</b>	ಹೆಸರು : ಪ್ರೇಮ ಗಂಡನ ಗೋವಿಂದಚಾರಿ ಹೆಸರು : ಮನ ಸಂ. : 37 ವಯಸ್ಸು 47 ಲಿಂಗ : ಹೆಣ್ಣು	<b>149</b>	<b>153168</b>	ಹೆಸರು : ಬಸವರಾಜಾಚಾರಿ ತಂದೆಯ ವೆಂಕಟಸ್ವಾಮಾಚಾರಿ ಹೆಸರು : ಮನ ಸಂ. : 37 ವಯಸ್ಸು 52 ಲಿಂಗ : ಗಂಡು	<b>150</b>	<b>153121</b>	ಹೆಸರು : ಸುವರ್ಣಮ್ಮ ಗಂಡನ ಬಸವರಾಜಾಚಾರಿ ಹೆಸರು : ಮನ ಸಂ. : 37 ವಯಸ್ಸು 45 ಲಿಂಗ : ಹೆಣ್ಣು
<b>151</b>	<b>153005</b>	ಹೆಸರು : ಪುಟ್ಟಾಚಾರಿ ತಂದೆಯ ಶಿವರಾಮಾಚಾರಿ ಹೆಸರು : ಮನ ಸಂ. : 37-3 ವಯಸ್ಸು 47 ಲಿಂಗ : ಗಂಡು	<b>152</b>	<b>153022</b>	ಹೆಸರು : ಲಿಂಗರಾಜಮ್ಮ ಗಂಡನ ಪುಟ್ಟಾಚಾರಿ ಹೆಸರು : ಮನ ಸಂ. : 37 ವಯಸ್ಸು 39 ಲಿಂಗ : ಹೆಣ್ಣು	<b>153</b>	<b>RPJ1416122</b>	ಹೆಸರು : ರತ್ನ ಗಂಡನ ಲೋಕೇಶ್ ಎಸ್ ಹೆಸರು : ಮನ ಸಂ. : 37 ವಯಸ್ಸು 22 ಲಿಂಗ : ಹೆಣ್ಣು
<b>154</b>	<b>RPJ1416130</b>	ಹೆಸರು : ವೆಂಕಟೇಶ ವಿ ತಂದೆಯ ಬಸವರಾಜಾಚಾರಿ ಹೆಸರು : ಮನ ಸಂ. : 37 ವಯಸ್ಸು 22 ಲಿಂಗ : ಗಂಡು	<b>155</b>	<b>RPJ1857085</b>	ಹೆಸರು : ಮಹೇಶ ಬಿ ತಂದೆಯ ಬಸವರಾಜ ಹೆಸರು : ಮನ ಸಂ. : 37 ವಯಸ್ಸು 20 ಲಿಂಗ : ಗಂಡು	<b>156</b>	<b>153467</b>	ಹೆಸರು : ಮಂಜು ತಂದೆಯ ಸಿದ್ದೇಗೌಡ ಹೆಸರು : ಮನ ಸಂ. : 38-1 ವಯಸ್ಸು 52 ಲಿಂಗ : ಗಂಡು
<b>157</b>	<b>153349</b>	ಹೆಸರು : ಗೀತಾ ಗಂಡನ ಮಂಜು ಹೆಸರು : ಮನ ಸಂ. : 38-1 ವಯಸ್ಸು 42 ಲಿಂಗ : ಹೆಣ್ಣು	<b>158</b>	<b>RPJ1416148</b>	ಹೆಸರು : ಕೃಷ್ಣೇಗೌಡ ತಂದೆಯ ಸಿದ್ದೇಗೌಡ ಹೆಸರು : ಮನ ಸಂ. : 38-2 ವಯಸ್ಸು 49 ಲಿಂಗ : ಗಂಡು	<b>159</b>	<b>RPJ1416155</b>	ಹೆಸರು : ಮಂಗಳಮ್ಮ ಗಂಡನ ಕೃಷ್ಣೇಗೌಡ ಹೆಸರು : ಮನ ಸಂ. : 38-2 ವಯಸ್ಸು 43 ಲಿಂಗ : ಹೆಣ್ಣು
<b>160</b>	<b>153074</b>	ಹೆಸರು : ಜಯಮ್ಮ ಗಂಡನ ಚಿಕ್ಕನಿಗಲಟ್ಟಿ ಹೆಸರು : ಮನ ಸಂ. : 39 ವಯಸ್ಸು 52 ಲಿಂಗ : ಹೆಣ್ಣು	<b>161</b>	<b>153468</b>	ಹೆಸರು : ಜಿ. ಸ್ವಾಮಿ ತಂದೆಯ ಚಿಕ್ಕನಿಗಲಟ್ಟಿ ಹೆಸರು : ಮನ ಸಂ. : 39 ವಯಸ್ಸು 38 ಲಿಂಗ : ಗಂಡು	<b>162</b>	<b>GBH1216506</b>	ಹೆಸರು : ನಾಗೇಶ ತಂದೆಯ ಚಿಕ್ಕನಿಗಲಟ್ಟಿ ಹೆಸರು : ಮನ ಸಂ. : 39 ವಯಸ್ಸು 37 ಲಿಂಗ : ಗಂಡು



ವಿಭಾಗ : 1--ಆಲತ್ತೂರು-1 , ಗುಂಡೂಪೇಟೆ ತಾಲೂಕು , ಚಾಮರಾಜನಗರ ಜಿಲ್ಲೆ ಪಿನ್ ಕೋಡ್ ಮುಂದುವರಿದಿದೆ  
:571111

<b>163</b>	<b>RPJ0004937</b>	ಹೆಸರು : ಸುನಂದ ಗಂಡನ ನಾಗೇಶ ಹೆಸರು : ಮನ ಸಂ. : 39 ವಯಸ್ಸು 28 ಲಿಂಗ : ಹೆಣ್ಣು	<b>164</b>	<b>RPJ1416163</b>	ಹೆಸರು : ಕೃಷ್ಣಶೆಟ್ಟಿ ತಾಯಿಯ ಜಯಮ್ಮ ಹೆಸರು : ಮನ ಸಂ. : 39 ವಯಸ್ಸು 27 ಲಿಂಗ : ಗಂಡು	<b>165</b>	<b>RPJ1567114</b>	ಹೆಸರು : ನಾಗಮಣಿ ಗಂಡನ ಮಹದೇವಶೆಟ್ಟಿ ಹೆಸರು : ಮನ ಸಂ. : 39 ವಯಸ್ಸು 37 ಲಿಂಗ : ಹೆಣ್ಣು
<b>166</b>	<b>RPJ1856988</b>	ಹೆಸರು : ನಾಗರತ್ನಮ್ಮ ಗಂಡನ ಸ್ವಾಮಿ ಜಿ ಹೆಸರು : ಮನ ಸಂ. : 39 ವಯಸ್ಸು 25 ಲಿಂಗ : ಹೆಣ್ಣು	<b>167</b>	<b>153469</b>	ಹೆಸರು : ಸುನಂದಮ್ಮ ಗಂಡನ ದೇವರಾಜೇಗೌಡ ಹೆಸರು : ಮನ ಸಂ. : 40 ವಯಸ್ಸು 49 ಲಿಂಗ : ಹೆಣ್ಣು	<b>168</b>	<b>153232</b>	ಹೆಸರು : ಮರಮ್ಮ ಗಂಡನ ಮಾದೇಗೌಡ ಹೆಸರು : ಮನ ಸಂ. : 41 ವಯಸ್ಸು 82 ಲಿಂಗ : ಹೆಣ್ಣು
<b>169</b>	<b>153309</b>	ಹೆಸರು : ಮಹದೇವ ತಂದೆಯ ಮಾದೇಗೌಡ ಹೆಸರು : ಮನ ಸಂ. : 41 ವಯಸ್ಸು 47 ಲಿಂಗ : ಗಂಡು	<b>170</b>	<b>RPJ1416189</b>	ಹೆಸರು : ಸಾವಿತ್ರಿ ಗಂಡನ ಮಹದೇವ ಹೆಸರು : ಮನ ಸಂ. : 41 ವಯಸ್ಸು 39 ಲಿಂಗ : ಹೆಣ್ಣು	<b>171</b>	<b>153206</b>	ಹೆಸರು : ನಂಜಮ್ಮ ಗಂಡನ ಲಕ್ಷ್ಮಾಚಾರಿ ಹೆಸರು : ಮನ ಸಂ. : 42 ವಯಸ್ಸು 67 ಲಿಂಗ : ಹೆಣ್ಣು
<b>172</b>	<b>153202</b>	ಹೆಸರು : ಗೋವಿಂದಾಚಾರಿ ತಂದೆಯ ಲಕ್ಷ್ಮಾಚಾರಿ ಹೆಸರು : ಮನ ಸಂ. : 42 ವಯಸ್ಸು 52 ಲಿಂಗ : ಗಂಡು	<b>173</b>	<b>153201</b>	ಹೆಸರು : ಸಾಕಮ್ಮ ಗಂಡನ ಗೋವಿಂದಾಚಾರಿ ಹೆಸರು : ಮನ ಸಂ. : 42 ವಯಸ್ಸು 45 ಲಿಂಗ : ಹೆಣ್ಣು	<b>174</b>	<b>RPJ1416197</b>	ಹೆಸರು : ರಾಜೇಶ್ ತಂದೆಯ ಗೋವಿಂದಾಚಾರಿ ಹೆಸರು : ಮನ ಸಂ. : 42 ವಯಸ್ಸು 23 ಲಿಂಗ : ಗಂಡು
<b>175</b>	<b>RPJ1416205</b>	ಹೆಸರು : ತಾಯಮ್ಮ ಗಂಡನ ಚಿಕ್ಕಣ್ಣಾಚಾರಿ ಹೆಸರು : ಮನ ಸಂ. : 43 ವಯಸ್ಸು 77 ಲಿಂಗ : ಹೆಣ್ಣು	<b>176</b>	<b>RPJ1416213</b>	ಹೆಸರು : ಗೋವಿಂದಾಚಾರಿ ತಂದೆಯ ಚಿಕ್ಕಣ್ಣಾಚಾರಿ ಹೆಸರು : ಮನ ಸಂ. : 43 ವಯಸ್ಸು 38 ಲಿಂಗ : ಗಂಡು	<b>177</b>	<b>GBH2224103</b>	ಹೆಸರು : ಗೀತಾ ಗಂಡನ ಗೋವಿಂದಾಚಾರಿ ಹೆಸರು : ಮನ ಸಂ. : 43 ವಯಸ್ಸು 28 ಲಿಂಗ : ಹೆಣ್ಣು
<b>178</b>	<b>RPJ1416221</b>	ಹೆಸರು : ಮಹೇಶಾಚಾರಿ ತಂದೆಯ ಚಿಕ್ಕಣ್ಣಾಚಾರಿ ಹೆಸರು : ಮನ ಸಂ. : 43 ವಯಸ್ಸು 38 ಲಿಂಗ : ಗಂಡು	<b>179</b>	<b>RPJ1416247</b>	ಹೆಸರು : ಶಿವಮೂರ್ತಿ ತಂದೆಯ ಚನ್ನಬಸವಾಚಾರಿ ಹೆಸರು : ಮನ ಸಂ. : 44 ವಯಸ್ಸು 49 ಲಿಂಗ : ಗಂಡು	<b>180</b>	<b>153172</b>	ಹೆಸರು : ನಾಗರತ್ನಮ್ಮ ಗಂಡನ ಶಿವಮೂರ್ತಿ ಹೆಸರು : ಮನ ಸಂ. : 44 ವಯಸ್ಸು 41 ಲಿಂಗ : ಹೆಣ್ಣು
<b>181</b>	<b>153235</b>	ಹೆಸರು : ಚಿನ್ನಪ್ಪಟ್ಟಿಮ್ಮ ಗಂಡನ ರಾಜೇಗೌಡ ಹೆಸರು : ಮನ ಸಂ. : 45 ವಯಸ್ಸು 57 ಲಿಂಗ : ಹೆಣ್ಣು	<b>182</b>	<b>153386</b>	ಹೆಸರು : ವಾಸು ತಂದೆಯ ರಾಜೇಗೌಡ ಹೆಸರು : ಮನ ಸಂ. : 45 ವಯಸ್ಸು 38 ಲಿಂಗ : ಗಂಡು	<b>183</b>	<b>153472</b>	ಹೆಸರು : ಮಹದೇವ ತಂದೆಯ ರಾಜೇಗೌಡ ಹೆಸರು : ಮನ ಸಂ. : 45 ವಯಸ್ಸು 36 ಲಿಂಗ : ಗಂಡು
<b>184</b>	<b>RPJ1416254</b>	ಹೆಸರು : ಲಕ್ಷ್ಮಮ್ಮ ಗಂಡನ ವಾಸು ಹೆಸರು : ಮನ ಸಂ. : 45 ವಯಸ್ಸು 31 ಲಿಂಗ : ಹೆಣ್ಣು	<b>185</b>	<b>153301</b>	ಹೆಸರು : ಶಿವಣ್ಣ ತಂದೆಯ ದೇವೇಗೌಡ ಹೆಸರು : ಮನ ಸಂ. : 46 ವಯಸ್ಸು 57 ಲಿಂಗ : ಗಂಡು	<b>186</b>	<b>153473</b>	ಹೆಸರು : ಶಿವಮ್ಮ ಗಂಡನ ಶಿವಣ್ಣ ಹೆಸರು : ಮನ ಸಂ. : 46 ವಯಸ್ಸು 49 ಲಿಂಗ : ಹೆಣ್ಣು
<b>187</b>	<b>RPJ0048009</b>	ಹೆಸರು : ಲೋಕೇಶ ತಾಯಿಯ ಶಿವಣ್ಣ ಹೆಸರು : ಮನ ಸಂ. : 46 ವಯಸ್ಸು 28 ಲಿಂಗ : ಗಂಡು	<b>188</b>	<b>RPJ0046979</b>	ಹೆಸರು : ಪ್ರಸನ್ನ ತಂದೆಯ ಶಿವಣ್ಣ ಹೆಸರು : ಮನ ಸಂ. : 46 ವಯಸ್ಸು 27 ಲಿಂಗ : ಗಂಡು	<b>189</b>	<b>RPJ1416262</b>	ಹೆಸರು : ರಘು ತಂದೆಯ ಶಿವಣ್ಣ ಹೆಸರು : ಮನ ಸಂ. : 46 ವಯಸ್ಸು 29 ಲಿಂಗ : ಗಂಡು

ವಿಭಾಗ : 1--ಆಲತ್ತೂರು-1 , ಗುಂಡ್ಲುಪೇಟೆ ತಾಲೂಕು , ಚಾಮರಾಜನಗರ ಜಿಲ್ಲೆ ಪಿನ್ ಕೋಡ್ ಮುಂದುವರಿದಿದೆ  
:571111

<b>190</b>	<b>RPJ1416270</b>	ಹೆಸರು : ಶಶಿಕಲಾ ಗಂಡನ ರವೀಗೌಡ ಹೆಸರು : ಮನ ಸಂ. : 47-1 ವಯಸ್ಸು 38 ಲಿಂಗ : ಹೆಣ್ಣು	<b>191</b>	<b>156403</b>	ಹೆಸರು : ಬಸವರಾಜೇಗೌಡ ತಂದೆಯ ಲಿಂಗೇಗೌಡ ಹೆಸರು : ಮನ ಸಂ. : 49 ವಯಸ್ಸು 75 ಲಿಂಗ : ಗಂಡು	<b>192</b>	<b>153227</b>	ಹೆಸರು : ಜಯರತ್ನಮ್ಮ ಗಂಡನ ಬಸವರಾಜೇಗೌಡ ಹೆಸರು : ಮನ ಸಂ. : 49 ವಯಸ್ಸು 62 ಲಿಂಗ : ಹೆಣ್ಣು
<b>193</b>	<b>153391</b>	ಹೆಸರು : ಲೋಕೇಶ ತಂದೆಯ ಬಸವರಾಜೇಗೌಡ ಹೆಸರು : ಮನ ಸಂ. : 49 ವಯಸ್ಸು 38 ಲಿಂಗ : ಗಂಡು	<b>194</b>	<b>RPJ1416288</b>	ಹೆಸರು : ಮಧುಕುಮಾರ್ ತಂದೆಯ ಬಸವರಾಜೇಗೌಡ ಹೆಸರು : ಮನ ಸಂ. : 49 ವಯಸ್ಸು 36 ಲಿಂಗ : ಗಂಡು	<b>195</b>	<b>RPJ1416296</b>	ಹೆಸರು : ಶೀಲಾ ಎಸ್ ಆರ್ ಗಂಡನ ಲೋಕೇಶ್ ಹೆಸರು : ಮನ ಸಂ. : 49 ವಯಸ್ಸು 25 ಲಿಂಗ : ಹೆಣ್ಣು
<b>196</b>	<b>KT/99/224/153436</b>	ಹೆಸರು : ಲಿಂಗರಾಜೇಗೌಡ ತಂದೆಯ ಚೌಡೇಗೌಡ ಹೆಸರು : ಮನ ಸಂ. : 50 ವಯಸ್ಸು 57 ಲಿಂಗ : ಗಂಡು	<b>197</b>	<b>153347</b>	ಹೆಸರು : ಲಿಂಗರಾಜಮ್ಮ ಗಂಡನ ಲಿಂಗರಾಜೇಗೌಡ ಹೆಸರು : ಮನ ಸಂ. : 50 ವಯಸ್ಸು 49 ಲಿಂಗ : ಹೆಣ್ಣು	<b>198</b>	<b>GBH1216605</b>	ಹೆಸರು : ಮಹದೇವಸ್ವಾಮಿ ತಂದೆಯ ಸಿ.ಲಿಂಗರಾಜೇಗೌಡ ಹೆಸರು : ಮನ ಸಂ. : 50 ವಯಸ್ಸು 32 ಲಿಂಗ : ಗಂಡು
<b>199</b>	<b>153477</b>	ಹೆಸರು : ಎ.ಸಿ.ಮಾಯಣ್ಣ ತಂದೆಯ ಚೌಡೇಗೌಡ ಹೆಸರು : ಮನ ಸಂ. : 51-ಸಿ ವಯಸ್ಸು 57 ಲಿಂಗ : ಗಂಡು	<b>200</b>	<b>153104</b>	ಹೆಸರು : ಸುನಂದಮ್ಮ ಗಂಡನ ಎ.ಸಿ.ಮಾಯಣ್ಣ ಹೆಸರು : ಮನ ಸಂ. : 51-ಸಿ ವಯಸ್ಸು 47 ಲಿಂಗ : ಹೆಣ್ಣು	<b>201</b>	<b>RPJ1416304</b>	ಹೆಸರು : ಸುಶೀಲಾ ತಂದೆಯ ಎ.ಸಿ.ಮಾಯಣ್ಣ ಹೆಸರು : ಮನ ಸಂ. : 51-ಸಿ ವಯಸ್ಸು 33 ಲಿಂಗ : ಹೆಣ್ಣು
<b>202</b>	<b>GBH2224095</b>	ಹೆಸರು : ಶಂಕರ ತಂದೆಯ ಎ.ಸಿ.ಮಾಯಣ್ಣ ಹೆಸರು : ಮನ ಸಂ. : 51-ಸಿ ವಯಸ್ಸು 29 ಲಿಂಗ : ಗಂಡು	<b>203</b>	<b>RPJ1416312</b>	ಹೆಸರು : ಶಶಿಕಲಾ ಗಂಡನ ಶಂಕರ ಹೆಸರು : ಮನ ಸಂ. : 51-ಸಿ ವಯಸ್ಸು 24 ಲಿಂಗ : ಹೆಣ್ಣು	<b>204</b>	<b>153292</b>	ಹೆಸರು : ಪುಟ್ಟತಾಯಮ್ಮ ಗಂಡನ ಕೆ.ಶಿವಣ್ಣ ಹೆಸರು : ಮನ ಸಂ. : 52 ವಯಸ್ಸು 82 ಲಿಂಗ : ಹೆಣ್ಣು
<b>205</b>	<b>153280</b>	ಹೆಸರು : ಎಸ್.ಸ್ವಾಮಿ ತಂದೆಯ ಕೆ.ಶಿವಣ್ಣ ಹೆಸರು : ಮನ ಸಂ. : 52 ವಯಸ್ಸು 57 ಲಿಂಗ : ಗಂಡು	<b>206</b>	<b>153290</b>	ಹೆಸರು : ಕೆ.ಗಾಯತ್ರಿದೇವಿ ಗಂಡನ ಎಸ್.ಸ್ವಾಮಿ ಹೆಸರು : ಮನ ಸಂ. : 52 ವಯಸ್ಸು 47 ಲಿಂಗ : ಹೆಣ್ಣು	<b>207</b>	<b>153291</b>	ಹೆಸರು : ಗೀತಾ ಗಂಡನ ಎಸ್.ಕೆಂಪೇಗೌಡ ಹೆಸರು : ಮನ ಸಂ. : 52 ವಯಸ್ಸು 45 ಲಿಂಗ : ಹೆಣ್ಣು
<b>208</b>	<b>GBH2105377</b>	ಹೆಸರು : ಎ.ಎಸ್.ರಘು ತಂದೆಯ ಎಸ್.ಸ್ವಾಮಿ? ಹೆಸರು : ಮನ ಸಂ. : 52 ವಯಸ್ಸು 32 ಲಿಂಗ : ಗಂಡು	<b>209</b>	<b>RPJ0047035</b>	ಹೆಸರು : ಕೆ.ಪ್ರಸನ್ನ ತಂದೆಯ ಎಸ್.ಕೆಂಪೇಗೌಡ ಹೆಸರು : ಮನ ಸಂ. : 52 ವಯಸ್ಸು 32 ಲಿಂಗ : ಗಂಡು	<b>210</b>	<b>RPJ1416320</b>	ಹೆಸರು : ಎಸ್.ಮಂಜುನಾಥ ತಂದೆಯ ಎಸ್.ಸ್ವಾಮಿ ಹೆಸರು : ಮನ ಸಂ. : 52 ವಯಸ್ಸು 30 ಲಿಂಗ : ಗಂಡು
<b>211</b>	<b>RPJ0045047</b>	ಹೆಸರು : ಕೆ. ಪ್ರವೀಣ ತಂದೆಯ ಎಸ್.ಕೆಂಪೇಗೌಡ ಹೆಸರು : ಮನ ಸಂ. : 52 ವಯಸ್ಸು 29 ಲಿಂಗ : ಗಂಡು	<b>212</b>	<b>RPJ0004127</b>	ಹೆಸರು : ಶಿವಕುಮಾರ್ ಕೆ ತಂದೆಯ ಕೆಂಪೇಗೌಡ ಎಸ್ ಹೆಸರು : ಮನ ಸಂ. : 52 ವಯಸ್ಸು 23 ಲಿಂಗ : ಗಂಡು	<b>213</b>	<b>153398</b>	ಹೆಸರು : ಮಾಯಣ್ಣ ತಂದೆಯ ಬಸವೇಗೌಡ ಹೆಸರು : ಮನ ಸಂ. : 53 ವಯಸ್ಸು 52 ಲಿಂಗ : ಗಂಡು
<b>214</b>	<b>153128</b>	ಹೆಸರು : ಬಸವಣ್ಣ ತಂದೆಯ ಬಸವೇಗೌಡ ಹೆಸರು : ಮನ ಸಂ. : 53 ವಯಸ್ಸು 49 ಲಿಂಗ : ಗಂಡು	<b>215</b>	<b>153147</b>	ಹೆಸರು : ಮಾಳಮ್ಮ ಗಂಡನ ಮಾಯಣ್ಣ ಹೆಸರು : ಮನ ಸಂ. : 53 ವಯಸ್ಸು 45 ಲಿಂಗ : ಹೆಣ್ಣು	<b>216</b>	<b>156265</b>	ಹೆಸರು : ಸುವರ್ಣಮ್ಮ ಗಂಡನ ಬಸವಣ್ಣ ಹೆಸರು : ಮನ ಸಂ. : 53 ವಯಸ್ಸು 42 ಲಿಂಗ : ಹೆಣ್ಣು

ವಿಭಾಗ : 1--ಆಲತ್ತೂರು-1 , ಗುಂಡ್ಲುಪೇಟೆ ತಾಲೂಕು , ಚಾಮರಾಜನಗರ ಜಿಲ್ಲೆ ಪಿನ್ ಕೋಡ್ ಮುಂದುವರಿದಿದೆ :571111

<b>217</b>	<b>RPJ1416346</b>	ಹೆಸರು : ಸಿದ್ದರಾಜು ತಂದೆಯ ಮಾಯಣ್ಣ ಹೆಸರು : ಮನೆ ಸಂ. : 53 ವಯಸ್ಸು 28 ಲಿಂಗ : ಗಂಡು	<b>218</b>	<b>RPJ1416353</b>	ಹೆಸರು : ಸುಶೀಲ ಗಂಡನ ಸಿದ್ದರಾಜು ಹೆಸರು : ಮನೆ ಸಂ. : 53 ವಯಸ್ಸು 22 ಲಿಂಗ : ಹೆಣ್ಣು	<b>219</b>	<b>153269</b>	ಹೆಸರು : ಮಲ್ಲೇಗೌಡ ತಂದೆಯ ಕೆಂಪೇಗೌಡ ಹೆಸರು : ಮನೆ ಸಂ. : 54 ವಯಸ್ಸು 72 ಲಿಂಗ : ಗಂಡು
<b>220</b>	<b>153479</b>	ಹೆಸರು : ಸಾವಿತ್ರಮ್ಮ ಗಂಡನ ಮಲ್ಲೇಗೌಡ ಹೆಸರು : ಮನೆ ಸಂ. : 54 ವಯಸ್ಸು 55 ಲಿಂಗ : ಹೆಣ್ಣು	<b>221</b>	<b>153480</b>	ಹೆಸರು : ಲೋಕೇಶ ತಂದೆಯ ಮಲ್ಲೇಗೌಡ ಹೆಸರು : ಮನೆ ಸಂ. : 54 ವಯಸ್ಸು 38 ಲಿಂಗ : ಗಂಡು	<b>222</b>	<b>RPJ0046110</b>	ಹೆಸರು : ಶೀಲಾ ಜಿ ಕೆ ಗಂಡನ ಲೋಕೇಶ್ ಎಂ ಹೆಸರು : ಮನೆ ಸಂ. : 54 ವಯಸ್ಸು 23 ಲಿಂಗ : ಹೆಣ್ಣು
<b>223</b>	<b>153304</b>	ಹೆಸರು : ಜಯಮ್ಮ ಗಂಡನ ಗೋವಿಂದೇಗೌಡ ಹೆಸರು : ಮನೆ ಸಂ. : 55 ವಯಸ್ಸು 52 ಲಿಂಗ : ಹೆಣ್ಣು	<b>224</b>	<b>153437</b>	ಹೆಸರು : ಮಲ್ಲೇಶ ಎಂ ತಂದೆಯ ಮುದ್ದೇಗೌಡ ಹೆಸರು : ಮನೆ ಸಂ. : 3 ವಯಸ್ಸು 47 ಲಿಂಗ : ಗಂಡು	<b>225</b>	<b>153303</b>	ಹೆಸರು : ಉಮಾದೇವಿ ಗಂಡನ ಮಲ್ಲೇಶ ಹೆಸರು : ಮನೆ ಸಂ. : 55 ವಯಸ್ಸು 41 ಲಿಂಗ : ಹೆಣ್ಣು
<b>226</b>	<b>RPJ1567122</b>	ಹೆಸರು : ಪುನೀತ್ ಕುಮಾರ್ ತಂದೆಯ ಮಲ್ಲೇಶ್ ಎ ಹೆಸರು : ಮನೆ ಸಂ. : 55 ವಯಸ್ಸು 21 ಲಿಂಗ : ಗಂಡು	<b>227</b>	<b>153332</b>	ಹೆಸರು : ನಾಗೇಗೌಡ ತಂದೆಯ ಕೆಂಪೇಗೌಡ ಹೆಸರು : ಮನೆ ಸಂ. : 56 ವಯಸ್ಸು 62 ಲಿಂಗ : ಗಂಡು	<b>228</b>	<b>153411</b>	ಹೆಸರು : ಅನಸೂಯಮ್ಮ ಗಂಡನ ನಾಗೇಗೌಡ ಹೆಸರು : ಮನೆ ಸಂ. : 56 ವಯಸ್ಸು 52 ಲಿಂಗ : ಹೆಣ್ಣು
<b>229</b>	<b>RPJ1416361</b>	ಹೆಸರು : ಎನ್.ರಮೇಶ್ ತಂದೆಯ ನಾಗೇಗೌಡ ಹೆಸರು : ಮನೆ ಸಂ. : 56 ವಯಸ್ಸು 34 ಲಿಂಗ : ಗಂಡು	<b>230</b>	<b>RPJ1416379</b>	ಹೆಸರು : ಕೆಂಪರಾಜು ತಂದೆಯ ನಾಗೇಗೌಡ ಹೆಸರು : ಮನೆ ಸಂ. : 56 ವಯಸ್ಸು 25 ಲಿಂಗ : ಗಂಡು	<b>231</b>	<b>153428</b>	ಹೆಸರು : ರಾಜೇಂದ್ರೇಗೌಡ ತಂದೆಯ ಕೆಂಪೇಗೌಡ ಹೆಸರು : ಮನೆ ಸಂ. : 57 ವಯಸ್ಸು 57 ಲಿಂಗ : ಗಂಡು
<b>232</b>	<b>153481</b>	ಹೆಸರು : ಯಶೋಧಮ್ಮ ಗಂಡನ ರಾಜೇಂದ್ರೇಗೌಡ ಹೆಸರು : ಮನೆ ಸಂ. : 57 ವಯಸ್ಸು 49 ಲಿಂಗ : ಹೆಣ್ಣು	<b>233</b>	<b>RPJ0047043</b>	ಹೆಸರು : ನವೀನ್ ಎ ಆರ್ ತಂದೆಯ ರಾಜೇಂದ್ರೇಗೌಡ ಹೆಸರು : ಮನೆ ಸಂ. : 57 ವಯಸ್ಸು 25 ಲಿಂಗ : ಗಂಡು	<b>234</b>	<b>KT/99/224/153412</b>	ಹೆಸರು : ಸಿದ್ದೇಗೌಡ ತಂದೆಯ ಮುದ್ದೇಗೌಡ ಹೆಸರು : ಮನೆ ಸಂ. : 58 ವಯಸ್ಸು 67 ಲಿಂಗ : ಗಂಡು
<b>235</b>	<b>153409</b>	ಹೆಸರು : ಸುಶೀಲಮ್ಮ ಗಂಡನ ಸಿದ್ದೇಗೌಡ ಹೆಸರು : ಮನೆ ಸಂ. : 58 ವಯಸ್ಸು 57 ಲಿಂಗ : ಹೆಣ್ಣು	<b>236</b>	<b>153482</b>	ಹೆಸರು : ಅಶ್ವಥ್ ತಂದೆಯ ಸಿದ್ದೇಗೌಡ ಹೆಸರು : ಮನೆ ಸಂ. : 58 ವಯಸ್ಸು 40 ಲಿಂಗ : ಗಂಡು	<b>237</b>	<b>GBH1216191</b>	ಹೆಸರು : ಬಿ.ಜ್ಯೋತಿ ಗಂಡನ ಅಶ್ವಥ್ ಹೆಸರು : ಮನೆ ಸಂ. : 58 ವಯಸ್ಸು 32 ಲಿಂಗ : ಹೆಣ್ಣು
<b>238</b>	<b>153012</b>	ಹೆಸರು : ಮರಮ್ಮ ಗಂಡನ ಬಿ.ಟಿ.ಪುಟ್ಟಮಾದೇಗೌಡ ಹೆಸರು : ಮನೆ ಸಂ. : 59 ವಯಸ್ಸು 77 ಲಿಂಗ : ಹೆಣ್ಣು	<b>239</b>	<b>153483</b>	ಹೆಸರು : ಕೆಂಪೇಗೌಡ ತಂದೆಯ ಬಿ.ಟಿ.ಪುಟ್ಟಮಾದೇಗೌಡ ಹೆಸರು : ಮನೆ ಸಂ. : 59 ವಯಸ್ಸು 53 ಲಿಂಗ : ಗಂಡು	<b>240</b>	<b>153092</b>	ಹೆಸರು : ಕೃಷ್ಣೇಗೌಡ ತಂದೆಯ ಬಿ.ಟಿ.ಪುಟ್ಟಮಾದೇಗೌಡ ಹೆಸರು : ಮನೆ ಸಂ. : 59 ವಯಸ್ಸು 49 ಲಿಂಗ : ಗಂಡು
<b>241</b>	<b>RPJ1416387</b>	ಹೆಸರು : ನಿಂಗಮ್ಮ ಗಂಡನ ಕೆಂಪೇಗೌಡ ಹೆಸರು : ಮನೆ ಸಂ. : 59 ವಯಸ್ಸು 46 ಲಿಂಗ : ಹೆಣ್ಣು	<b>242</b>	<b>153010</b>	ಹೆಸರು : ಲೀಲಾವತಿ ಗಂಡನ ಕೃಷ್ಣೇಗೌಡ ಹೆಸರು : ಮನೆ ಸಂ. : 59 ವಯಸ್ಸು 43 ಲಿಂಗ : ಹೆಣ್ಣು	<b>243</b>	<b>156417</b>	ಹೆಸರು : ಶೀಲವತಿ ಇತರರು : ಕೃಷ್ಣೇಗೌಡ ಮನೆ ಸಂ. : 59 ವಯಸ್ಸು 40 ಲಿಂಗ : ಹೆಣ್ಣು

ವಿಭಾಗ : 1--ಆಲತ್ತೂರು-1 , ಗುಂಡೂಪೇಟೆ ತಾಲೂಕು , ಚಾಮರಾಜನಗರ ಜಿಲ್ಲೆ ಪಿನ್ ಕೋಡ್ ಮುಂದುವರಿದಿದೆ  
:571111

<b>244</b>	<b>153286</b>	ಹೆಸರು : ನಾಗರಾಜು ತಂದೆಯ ಬಿ.ಟಿ.ಪುಟ್ಟಮಾದೇಗೌಡ ಹೆಸರು : ಮನ ಸಂ. : 59 ವಯಸ್ಸು 36 ಲಿಂಗ : ಗಂಡು	<b>245</b>	<b>RPJ1416395</b>	ಹೆಸರು : ಭಾರತಿ ಗಂಡನ ನಾಗರಾಜು ಹೆಸರು : ಮನ ಸಂ. : 59 ವಯಸ್ಸು 25 ಲಿಂಗ : ಹೆಣ್ಣು	<b>246</b>	<b>RPJ1416403</b>	ಹೆಸರು : ಭಾಗ್ಯ ಗಂಡನ ರಮೇಶ ಹೆಸರು : ಮನ ಸಂ. : 59 ವಯಸ್ಸು 35 ಲಿಂಗ : ಹೆಣ್ಣು
<b>247</b>	<b>153484</b>	ಹೆಸರು : ಜಯಮ್ಮ ಗಂಡನ ಕೂಸೇಗೌಡ ಹೆಸರು : ಮನ ಸಂ. : 60 ವಯಸ್ಸು 72 ಲಿಂಗ : ಹೆಣ್ಣು	<b>248</b>	<b>153117</b>	ಹೆಸರು : ಸ್ವಾಮಿ ತಂದೆಯ ಕೂಸೇಗೌಡ ಹೆಸರು : ಮನ ಸಂ. : 60 ವಯಸ್ಸು 52 ಲಿಂಗ : ಗಂಡು	<b>249</b>	<b>153486</b>	ಹೆಸರು : ಲತಾ ಗಂಡನ ಸ್ವಾಮಿ ಹೆಸರು : ಮನ ಸಂ. : 60 ವಯಸ್ಸು 43 ಲಿಂಗ : ಹೆಣ್ಣು
<b>250</b>	<b>153487</b>	ಹೆಸರು : ರಾಮೇಗೌಡ ತಂದೆಯ ಕೂಸೇಗೌಡ ಹೆಸರು : ಮನ ಸಂ. : 60 ವಯಸ್ಸು 42 ಲಿಂಗ : ಗಂಡು	<b>251</b>	<b>RPJ1416429</b>	ಹೆಸರು : ಮಮತ ಗಂಡನ ರಾಮೇಗೌಡ ಹೆಸರು : ಮನ ಸಂ. : 60 ವಯಸ್ಸು 29 ಲಿಂಗ : ಹೆಣ್ಣು	<b>252</b>	<b>153300</b>	ಹೆಸರು : ಹೊನ್ನಮ್ಮ ಗಂಡನ ಚಿಕ್ಕಕೂಸೇಗೌಡ ಹೆಸರು : ಮನ ಸಂ. : 61 ವಯಸ್ಸು 57 ಲಿಂಗ : ಹೆಣ್ಣು
<b>253</b>	<b>153344</b>	ಹೆಸರು : ವೆಂಕಟೇಶ ತಂದೆಯ ಚಿಕ್ಕಕೂಸೇಗೌಡ ಹೆಸರು : ಮನ ಸಂ. : 61 ವಯಸ್ಸು 42 ಲಿಂಗ : ಗಂಡು	<b>254</b>	<b>RPJ1416437</b>	ಹೆಸರು : ಲಕ್ಷ್ಮೀ ತಂದೆಯ ಚಿಕ್ಕಕೂಸೇಗೌಡ ಹೆಸರು : ಮನ ಸಂ. : 61 ವಯಸ್ಸು 37 ಲಿಂಗ : ಹೆಣ್ಣು	<b>255</b>	<b>RPJ0050070</b>	ಹೆಸರು : ಸರೋಜ ಗಂಡನ ವೆಂಕಟೇಶ್ ಹೆಸರು : ಮನ ಸಂ. : 61 ವಯಸ್ಸು 31 ಲಿಂಗ : ಹೆಣ್ಣು
<b>256</b>	<b>153420</b>	ಹೆಸರು : ಸಿದ್ದೇಗೌಡ ತಂದೆಯ ಚಲುವೇಗೌಡ ಹೆಸರು : ಮನ ಸಂ. : 62 ವಯಸ್ಸು 62 ಲಿಂಗ : ಗಂಡು	<b>257</b>	<b>153414</b>	ಹೆಸರು : ಜಯಲಕ್ಷ್ಮಮ್ಮ ಗಂಡನ ಸಿದ್ದೇಗೌಡ ಹೆಸರು : ಮನ ಸಂ. : 62 ವಯಸ್ಸು 52 ಲಿಂಗ : ಹೆಣ್ಣು	<b>258</b>	<b>KT/15/121/153488</b>	ಹೆಸರು : ರವಿ ತಂದೆಯ ಸಿದ್ದೇಗೌಡ ಹೆಸರು : ಮನ ಸಂ. : 62 ವಯಸ್ಸು 40 ಲಿಂಗ : ಗಂಡು
<b>259</b>	<b>153489</b>	ಹೆಸರು : ರಾಜೇಶ ತಂದೆಯ ಸಿದ್ದೇಗೌಡ ಹೆಸರು : ಮನ ಸಂ. : 62 ವಯಸ್ಸು 36 ಲಿಂಗ : ಗಂಡು	<b>260</b>	<b>RPJ1857168</b>	ಹೆಸರು : ಸೌಮ್ಯ ಗಂಡನ ರಾಜೇಶ್ ಹೆಸರು : ಮನ ಸಂ. : 62 ವಯಸ್ಸು 22 ಲಿಂಗ : ಹೆಣ್ಣು	<b>261</b>	<b>153262</b>	ಹೆಸರು : ಪಿ.ಮಾಹೇಗೌಡ ತಂದೆಯ ಪುಟ್ಟೇಗೌಡ ಹೆಸರು : ಮನ ಸಂ. : 63 ವಯಸ್ಸು 82 ಲಿಂಗ : ಗಂಡು
<b>262</b>	<b>153287</b>	ಹೆಸರು : ಪುಟ್ಟಮ್ಮ ಗಂಡನ ಪಿ.ಮಾಹೇಗೌಡ ಹೆಸರು : ಮನ ಸಂ. : 63 ವಯಸ್ಸು 72 ಲಿಂಗ : ಹೆಣ್ಣು	<b>263</b>	<b>153273</b>	ಹೆಸರು : ಕಾಳೇಗೌಡ ತಂದೆಯ ಪಿ.ಮಾಹೇಗೌಡ ಹೆಸರು : ಮನ ಸಂ. : 63 ವಯಸ್ಸು 57 ಲಿಂಗ : ಗಂಡು	<b>264</b>	<b>153288</b>	ಹೆಸರು : ಸುಗುಣ ಗಂಡನ ಕಾಳೇಗೌಡ ಹೆಸರು : ಮನ ಸಂ. : 63 ವಯಸ್ಸು 47 ಲಿಂಗ : ಹೆಣ್ಣು
<b>265</b>	<b>153490</b>	ಹೆಸರು : ರೇವಮ್ಮ ಗಂಡನ ನಾರಾಯಣಗೌಡ ಹೆಸರು : ಮನ ಸಂ. : 63 ವಯಸ್ಸು 43 ಲಿಂಗ : ಹೆಣ್ಣು	<b>266</b>	<b>RPJ1416445</b>	ಹೆಸರು : ರವಿ ತಂದೆಯ ಕಾಳೇಗೌಡ ಹೆಸರು : ಮನ ಸಂ. : 63 ವಯಸ್ಸು 29 ಲಿಂಗ : ಗಂಡು	<b>267</b>	<b>RPJ0050088</b>	ಹೆಸರು : ಪಲ್ಲವಿ ತಂದೆಯ ಕಾಳೇಗೌಡ ಹೆಸರು : ಮನ ಸಂ. : 63 ವಯಸ್ಸು 24 ಲಿಂಗ : ಹೆಣ್ಣು
<b>268</b>	<b>156436</b>	ಹೆಸರು : ನಿಂಗಮ್ಮ ಗಂಡನ ವೆಂಕಟಸ್ವಾಮಿಗೌಡ ಹೆಸರು : ಮನ ಸಂ. : 64 ವಯಸ್ಸು 72 ಲಿಂಗ : ಹೆಣ್ಣು	<b>269</b>	<b>RPJ1416452</b>	ಹೆಸರು : ಕೆಂಪಣ್ಣ ತಂದೆಯ ವೆಂಕಟಸ್ವಾಮಿಗೌಡ ಹೆಸರು : ಮನ ಸಂ. : 64 ವಯಸ್ಸು 42 ಲಿಂಗ : ಗಂಡು	<b>270</b>	<b>RPJ1416460</b>	ಹೆಸರು : ಭಾಗ್ಯಮ್ಮ ಗಂಡನ ಕೆಂಪಣ್ಣ ಹೆಸರು : ಮನ ಸಂ. : 64 ವಯಸ್ಸು 34 ಲಿಂಗ : ಹೆಣ್ಣು

ವಿಭಾಗ : 1--ಆಲತ್ತೂರು-1 , ಗುಂಡ್ಲುಪೇಟೆ ತಾಲೂಕು , ಚಾಮರಾಜನಗರ ಜಿಲ್ಲೆ ಪಿನ್ ಕೋಡ್ ಮುಂದುವರಿದಿದೆ  
:571111

<b>271</b>	<b>GBH1216159</b>	ಹೆಸರು : ಕೃಷ್ಣಗೌಡ ತಂದೆಯ ವೆಂಕಟಸ್ವಾಮಿಗೌಡ ಹೆಸರು : ಮನ ಸಂ. : 64 ವಯಸ್ಸು 58 ಲಿಂಗ : ಗಂಡು	<b>272</b>	<b>156533</b>	ಹೆಸರು : ಶಶಿಕಲಾ ಗಂಡನ ಕೃಷ್ಣಗೌಡ ಹೆಸರು : ಮನ ಸಂ. : 64 ವಯಸ್ಸು 45 ಲಿಂಗ : ಹೆಣ್ಣು	<b>273</b>	<b>RPJ0003855</b>	ಹೆಸರು : ಗೋವಿಂದೇಗೌಡ ತಂದೆಯ ವೆಂಕಟಸ್ವಾಮಿಗೌಡ ಹೆಸರು : ಮನ ಸಂ. : 64 ವಯಸ್ಸು 52 ಲಿಂಗ : ಗಂಡು
<b>274</b>	<b>156534</b>	ಹೆಸರು : ವಿನೋದ ಗಂಡನ ಗೋವಿಂದೇಗೌಡ ಹೆಸರು : ಮನ ಸಂ. : 64 ವಯಸ್ಸು 43 ಲಿಂಗ : ಹೆಣ್ಣು	<b>275</b>	<b>153491</b>	ಹೆಸರು : ಶಿವಣ್ಣ ತಂದೆಯ ವೆಂಕಟಸ್ವಾಮಿಗೌಡ ಹೆಸರು : ಮನ ಸಂ. : 64 ವಯಸ್ಸು 47 ಲಿಂಗ : ಗಂಡು	<b>276</b>	<b>RPJ0045856</b>	ಹೆಸರು : ಚೇತನ್ ತಂದೆಯ ಕೃಷ್ಣಗೌಡ ಹೆಸರು : ಮನ ಸಂ. : 64 ವಯಸ್ಸು 25 ಲಿಂಗ : ಗಂಡು
<b>277</b>	<b>RPJ1416486</b>	ಹೆಸರು : ಅಮರ್ ಠಾಕೂರ್ ತಂದೆಯ ಗೋವಿಂದೇಗೌಡ ಹೆಸರು : ಮನ ಸಂ. : 64 ವಯಸ್ಸು 24 ಲಿಂಗ : ಗಂಡು	<b>278</b>	<b>156535</b>	ಹೆಸರು : ನಾಗವೇಣಿ ಗಂಡನ ಶಿವಣ್ಣ ಹೆಸರು : ಮನ ಸಂ. : 64 ವಯಸ್ಸು 39 ಲಿಂಗ : ಹೆಣ್ಣು	<b>279</b>	<b>RPJ1416494</b>	ಹೆಸರು : ಕೆ.ನಂದೀಶ್ ತಂದೆಯ ಕೃಷ್ಣಗೌಡ ಹೆಸರು : ಮನ ಸಂ. : 64-1 ವಯಸ್ಸು 29 ಲಿಂಗ : ಗಂಡು
<b>280</b>	<b>156016</b>	ಹೆಸರು : ಮಂಗಳಮ್ಮ ಗಂಡನ ಸ್ವಾಮಿ ಹೆಸರು : ಮನ ಸಂ. : 65-4 ವಯಸ್ಸು 39 ಲಿಂಗ : ಹೆಣ್ಣು	<b>281</b>	<b>153493</b>	ಹೆಸರು : ರತ್ನಮ್ಮ ಗಂಡನ ಕೆಂಪೇಗೌಡ ಹೆಸರು : ಮನ ಸಂ. : 65 ವಯಸ್ಸು 37 ಲಿಂಗ : ಹೆಣ್ಣು	<b>282</b>	<b>156012</b>	ಹೆಸರು : ಸ್ವಾಮಿ ತಂದೆಯ ಕೆಂಪೇಗೌಡ ಹೆಸರು : ಮನ ಸಂ. : 65-1 ವಯಸ್ಸು 52 ಲಿಂಗ : ಗಂಡು
<b>283</b>	<b>156399</b>	ಹೆಸರು : ಶಿನೇಗೌಡ ತಂದೆಯ ಕೆಂಪೇಗೌಡ ಹೆಸರು : ಮನ ಸಂ. : 65-2 ವಯಸ್ಸು 47 ಲಿಂಗ : ಗಂಡು	<b>284</b>	<b>156431</b>	ಹೆಸರು : ಮಹದೇವಮ್ಮ ಗಂಡನ ಶಿನೇಗೌಡ ಹೆಸರು : ಮನ ಸಂ. : 65-2 ವಯಸ್ಸು 39 ಲಿಂಗ : ಹೆಣ್ಣು	<b>285</b>	<b>KT/99/224/153492</b>	ಹೆಸರು : ಕೆಂಪಣ್ಣ ತಂದೆಯ ಕೆಂಪೇಗೌಡ ಹೆಸರು : ಮನ ಸಂ. : 65-4 ವಯಸ್ಸು 39 ಲಿಂಗ : ಗಂಡು
<b>286</b>	<b>156207</b>	ಹೆಸರು : ಕೆ.ಗೋವಿಂದೇಗೌಡ ತಂದೆಯ ಕೆಂಪೇಗೌಡ ಹೆಸರು : ಮನ ಸಂ. : 66 ವಯಸ್ಸು 63 ಲಿಂಗ : ಗಂಡು	<b>287</b>	<b>156554</b>	ಹೆಸರು : ಕಮಲಮ್ಮ ಗಂಡನ ಕೆ.ಗೋವಿಂದೇಗೌಡ ಹೆಸರು : ಮನ ಸಂ. : 66 ವಯಸ್ಸು 52 ಲಿಂಗ : ಹೆಣ್ಣು	<b>288</b>	<b>RPJ0049122</b>	ಹೆಸರು : ಜಿ.ಪುಷ್ಪಾ ತಂದೆಯ ಕೆ.ಗೋವಿಂದೇಗೌಡ ಹೆಸರು : ಮನ ಸಂ. : 66 ವಯಸ್ಸು 29 ಲಿಂಗ : ಹೆಣ್ಣು
<b>289</b>	<b>RPJ1416502</b>	ಹೆಸರು : ಮಾಯಣ್ಣ ತಂದೆಯ ವೆಂಕಟೇಗೌಡ ಹೆಸರು : ಮನ ಸಂ. : 67 ವಯಸ್ಸು 91 ಲಿಂಗ : ಗಂಡು	<b>290</b>	<b>156430</b>	ಹೆಸರು : ಸಣ್ಣಮ್ಮ ಗಂಡನ ಮಾಯಣ್ಣ ಹೆಸರು : ಮನ ಸಂ. : 67-1 ವಯಸ್ಸು 57 ಲಿಂಗ : ಹೆಣ್ಣು	<b>291</b>	<b>156429</b>	ಹೆಸರು : ಜಯಮ್ಮ ತಂದೆಯ ಮಾಯಣ್ಣ ಹೆಸರು : ಮನ ಸಂ. : 67 ವಯಸ್ಸು 42 ಲಿಂಗ : ಹೆಣ್ಣು
<b>292</b>	<b>RPJ1416510</b>	ಹೆಸರು : ನಿಂಗಪ್ಪ ತಂದೆಯ ಮಾಯಣ್ಣ ಹೆಸರು : ಮನ ಸಂ. : 67 ವಯಸ್ಸು 39 ಲಿಂಗ : ಗಂಡು	<b>293</b>	<b>153434</b>	ಹೆಸರು : ಎ.ಎಂ.ನಾರಾಯಣಗೌಡ ತಂದೆಯ ಮುದ್ದೇಗೌಡ ಹೆಸರು : ಮನ ಸಂ. : 67 ವಯಸ್ಸು 60 ಲಿಂಗ : ಗಂಡು	<b>294</b>	<b>153243</b>	ಹೆಸರು : ಚಂದ್ರಮ್ಮ ಗಂಡನ ನಾರಾಯಣಗೌಡ ಎ.ಎಂ. ಹೆಸರು : ಮನ ಸಂ. : 67 ವಯಸ್ಸು 52 ಲಿಂಗ : ಹೆಣ್ಣು
<b>295</b>	<b>153436</b>	ಹೆಸರು : ಲೋಕೇಶ್ ತಂದೆಯ ನಾರಾಯಣಗೌಡ ಎ. ಎಂ. ಹೆಸರು : ಮನ ಸಂ. : 67 ವಯಸ್ಸು 36 ಲಿಂಗ : ಗಂಡು	<b>296</b>	<b>RPJ1416528</b>	ಹೆಸರು : ಪ್ರಾಣೇಶ್ ತಂದೆಯ ನಾರಾಯಣಗೌಡ ಹೆಸರು : ಮನ ಸಂ. : 67 ವಯಸ್ಸು 32 ಲಿಂಗ : ಹೆಣ್ಣು	<b>297</b>	<b>RPJ0050112</b>	ಹೆಸರು : ಶಿಲ್ಪಶ್ರೀ ಗಂಡನ ಪ್ರಾಣೇಶ್ ಹೆಸರು : ಮನ ಸಂ. : 67 ವಯಸ್ಸು 25 ಲಿಂಗ : ಹೆಣ್ಣು

ವಿಭಾಗ : 1--ಆಲತ್ತೂರು-1 , ಗುಂಡೂಪೇಟೆ ತಾಲೂಕು , ಚಾಮರಾಜನಗರ ಜಿಲ್ಲೆ ಪಿನ್ ಕೋಡ್ ಮುಂದುವರಿದಿದೆ :571111

<b>298</b>	<b>RPJ1416536</b> ಹೆಸರು : ಕೃಷ್ಣ ತಂದೆಯ ಮಾಯಣ್ಣ ಹೆಸರು : ಮನ ಸಂ. : 67-1 ವಯಸ್ಸು 32 ಲಿಂಗ : ಗಂಡು	<b>299</b>	<b>GBH1216290</b> ಹೆಸರು : ರವಿ ತಾಯಿಯ ಜಯಮ್ಮ ಹೆಸರು : ಮನ ಸಂ. : 67-1 ವಯಸ್ಸು 29 ಲಿಂಗ : ಗಂಡು	<b>300</b>	<b>GBH1519735</b> ಹೆಸರು : ರೂಪ ಗಂಡನ ಲೋಕೇಶ ಹೆಸರು : ಮನ ಸಂ. : 66-1 ವಯಸ್ಸು 31 ಲಿಂಗ : ಹೆಣ್ಣು
<b>301</b>	<b>156555</b> ಹೆಸರು : ಸುಶೀಲಮ್ಮ ಗಂಡನ ಪುಟ್ಟಸ್ವಾಮಿಗೌಡ ಹೆಸರು : ಮನ ಸಂ. : 68 ವಯಸ್ಸು 62 ಲಿಂಗ : ಹೆಣ್ಣು	<b>302</b>	<b>156068</b> ಹೆಸರು : ತಿಮ್ಮೇಗೌಡ ತಂದೆಯ ಪುಟ್ಟಸ್ವಾಮಿಗೌಡ ಹೆಸರು : ಮನ ಸಂ. : 68 ವಯಸ್ಸು 39 ಲಿಂಗ : ಗಂಡು	<b>303</b>	<b>RPJ1416544</b> ಹೆಸರು : ಪ್ರೇಮ ಗಂಡನ ತಿಮ್ಮೇಗೌಡ ಹೆಸರು : ಮನ ಸಂ. : 68 ವಯಸ್ಸು 35 ಲಿಂಗ : ಹೆಣ್ಣು
<b>304</b>	<b>RPJ1416551</b> ಹೆಸರು : ಪುಟ್ಟಮ್ಮ ತಂದೆಯ ಪುಟ್ಟಸ್ವಾಮಿಗೌಡ ಹೆಸರು : ಮನ ಸಂ. : 68 ವಯಸ್ಸು 30 ಲಿಂಗ : ಹೆಣ್ಣು	<b>305</b>	<b>153494</b> ಹೆಸರು : ಸಣ್ಣಮ್ಮ ಗಂಡನ ಜಾಣೇಗೌಡ ಹೆಸರು : ಮನ ಸಂ. : 69 ವಯಸ್ಸು 57 ಲಿಂಗ : ಹೆಣ್ಣು	<b>306</b>	<b>KT/15/121/156164</b> ಹೆಸರು : ಮಹೇಶ ತಂದೆಯ ಜಾಣೇಗೌಡ ಹೆಸರು : ಮನ ಸಂ. : 69 ವಯಸ್ಸು 46 ಲಿಂಗ : ಗಂಡು
<b>307</b>	<b>153495</b> ಹೆಸರು : ನಿಂಗರಾಜು ತಂದೆಯ ಜಾಣೇಗೌಡ ಹೆಸರು : ಮನ ಸಂ. : 69 ವಯಸ್ಸು 41 ಲಿಂಗ : ಗಂಡು	<b>308</b>	<b>GBH2105831</b> ಹೆಸರು : ಸೌಭಾಗ್ಯ ಗಂಡನ ಮಹೇಶ ಹೆಸರು : ಮನ ಸಂ. : 69 ವಯಸ್ಸು 38 ಲಿಂಗ : ಹೆಣ್ಣು	<b>309</b>	<b>156576</b> ಹೆಸರು : ಶಂಕರೇಗೌಡ ತಂದೆಯ ಜಾಣೇಗೌಡ ಹೆಸರು : ಮನ ಸಂ. : 69 ವಯಸ್ಸು 36 ಲಿಂಗ : ಗಂಡು
<b>310</b>	<b>RPJ0047076</b> ಹೆಸರು : ಅನಿತಾ ಗಂಡನ ಶಂಕರೇಗೌಡ ಹೆಸರು : ಮನ ಸಂ. : 69 ವಯಸ್ಸು 28 ಲಿಂಗ : ಹೆಣ್ಣು	<b>311</b>	<b>RPJ0046680</b> ಹೆಸರು : ರಾಣಿ ಗಂಡನ ನಿಂಗರಾಜು ಹೆಸರು : ಮನ ಸಂ. : 69 ವಯಸ್ಸು 25 ಲಿಂಗ : ಹೆಣ್ಣು	<b>312</b>	<b>153496</b> ಹೆಸರು : ಕೆಂಪೇಗೌಡ ತಂದೆಯ ಹೊನ್ನಗಿರಿಗೌಡ ಹೆಸರು : ಮನ ಸಂ. : 70 ವಯಸ್ಸು 82 ಲಿಂಗ : ಗಂಡು
<b>313</b>	<b>153497</b> ಹೆಸರು : ಸುಮಾ ಗಂಡನ ಕಾಳೇಗೌಡ ಹೆಸರು : ಮನ ಸಂ. : 70 ವಯಸ್ಸು 35 ಲಿಂಗ : ಹೆಣ್ಣು	<b>314</b>	<b>156633</b> ಹೆಸರು : ಕೆಂಪಮ್ಮ ಗಂಡನ ಎಂ.ನಿಂಗೇಗೌಡ ಹೆಸರು : ಮನ ಸಂ. : 71 ವಯಸ್ಸು 52 ಲಿಂಗ : ಹೆಣ್ಣು	<b>315</b>	<b>RPJ0045567</b> ಹೆಸರು : ಶಿವಶಂಕರ ತಂದೆಯ ಮಾಹಿಗೌಡ ಎಂ ಎಲ್ ಹೆಸರು : ಮನ ಸಂ. : 71 ಎ ವಯಸ್ಸು 25 ಲಿಂಗ : ಗಂಡು
<b>316</b>	<b>153500</b> ಹೆಸರು : ಎಂ.ಎಲ್.ಮಾಹಿಗೌಡ ತಂದೆಯ ಎಂ.ನಿಂಗೇಗೌಡ ಹೆಸರು : ಮನ ಸಂ. : 71ಎ ವಯಸ್ಸು 59 ಲಿಂಗ : ಗಂಡು	<b>317</b>	<b>RPJ0003673</b> ಹೆಸರು : ಮಹೇಂದ್ರ ಎಂ ತಂದೆಯ ಮಾಯಿಗೌಡ ಎ ಎಲ್ ಹೆಸರು : ಮನ ಸಂ. : 71-ಎ ವಯಸ್ಸು 23 ಲಿಂಗ : ಗಂಡು	<b>318</b>	<b>156636</b> ಹೆಸರು : ಗೌರಮ್ಮ ಗಂಡನ ಎ.ಎಲ್.ಮಾಹಿಗೌಡ ಹೆಸರು : ಮನ ಸಂ. : 71ಬಿ ವಯಸ್ಸು 52 ಲಿಂಗ : ಹೆಣ್ಣು
<b>319</b>	<b>RPJ0047019</b> ಹೆಸರು : ಕೃಷ್ಣೇಗೌಡ ತಂದೆಯ ಸಿ.ಬೋರೇಗೌಡ ಹೆಸರು : ಮನ ಸಂ. : 72 ವಯಸ್ಸು 32 ಲಿಂಗ : ಗಂಡು	<b>320</b>	<b>156497</b> ಹೆಸರು : ಸಿ.ಬೋರೇಗೌಡ ತಂದೆಯ ಚನ್ನೇಗೌಡ ಹೆಸರು : ಮನ ಸಂ. : 72 ವಯಸ್ಸು 72 ಲಿಂಗ : ಗಂಡು	<b>321</b>	<b>153498</b> ಹೆಸರು : ನಿಂಗಮ್ಮ ಗಂಡನ ಸಿ.ಬೋರೇಗೌಡ ಹೆಸರು : ಮನ ಸಂ. : 72 ವಯಸ್ಸು 62 ಲಿಂಗ : ಹೆಣ್ಣು
<b>322</b>	<b>156552</b> ಹೆಸರು : ಕೆಂಪಣ್ಣ ತಂದೆಯ ಸಿ.ಬೋರೇಗೌಡ ಹೆಸರು : ಮನ ಸಂ. : 72 ವಯಸ್ಸು 50 ಲಿಂಗ : ಗಂಡು	<b>323</b>	<b>156415</b> ಹೆಸರು : ಎ.ಬಿ.ಜವರೇಗೌಡ ತಂದೆಯ ಸಿ.ಬೋರೇಗೌಡ ಹೆಸರು : ಮನ ಸಂ. : 72 ವಯಸ್ಸು 47 ಲಿಂಗ : ಗಂಡು	<b>324</b>	<b>156428</b> ಹೆಸರು : ನಾಗೇಶ ತಂದೆಯ ಸಿ.ಬೋರೇಗೌಡ ಹೆಸರು : ಮನ ಸಂ. : 72 ವಯಸ್ಸು 43 ಲಿಂಗ : ಗಂಡು

ವಿಭಾಗ : 1--ಆಲತ್ತೂರು-1 , ಗುಂಡೂಪೇಟೆ ತಾಲೂಕು , ಚಾಮರಾಜನಗರ ಜಿಲ್ಲೆ ಪಿನ್ ಕೋಡ್ ಮುಂದುವರಿದಿದೆ :571111

<b>325</b>	<b>RPJ0046870</b>	ಹೆಸರು : ಶಂಕರೇಗೌಡ ತಂದೆಯ ಸಿ.ಬೋರೇಗೌಡ ಹೆಸರು : ಮನ ಸಂ. : 72 ವಯಸ್ಸು 38 ಲಿಂಗ : ಗಂಡು	<b>326</b>	<b>156527</b>	ಹೆಸರು : ಹೇಮಾವತಿ ಗಂಡನ ಎ.ಬಿ.ಜವರೇಗೌಡ ಹೆಸರು : ಮನ ಸಂ. : 72 ವಯಸ್ಸು 37 ಲಿಂಗ : ಹೆಣ್ಣು	<b>327</b>	<b>156595</b>	ಹೆಸರು : ಶಿವಲಿಂಗೇಗೌಡ ತಂದೆಯ ಸಿ.ಬೋರೇಗೌಡ ಹೆಸರು : ಮನ ಸಂ. : 72 ವಯಸ್ಸು 36 ಲಿಂಗ : ಗಂಡು
<b>328</b>	<b>RPJ1416569</b>	ಹೆಸರು : ಮಂಜುಳ ಗಂಡನ ನಾಗೇಶ ಹೆಸರು : ಮನ ಸಂ. : 72 ವಯಸ್ಸು 36 ಲಿಂಗ : ಹೆಣ್ಣು	<b>329</b>	<b>RPJ1416577</b>	ಹೆಸರು : ಮಂಜುಳ ಎನ್ ಸಿ ಗಂಡನ ಕೆಂಪಣ್ಣ ಎ ಬಿ ಹೆಸರು : ಮನ ಸಂ. : 72 ವಯಸ್ಸು 25 ಲಿಂಗ : ಹೆಣ್ಣು	<b>330</b>	<b>RPJ0004523</b>	ಹೆಸರು : ಶಿವಕುಮಾರ ಎ ಬಿ ತಂದೆಯ ಬೋರೇಗೌಡ ಎ ಬಿ ಹೆಸರು : ಮನ ಸಂ. : 73 ವಯಸ್ಸು 28 ಲಿಂಗ : ಗಂಡು
<b>331</b>	<b>153337</b>	ಹೆಸರು : ಸುಂದರಮ್ಮ ಗಂಡನ ಶಿವಣ್ಣ ಹೆಸರು : ಮನ ಸಂ. : 75 ವಯಸ್ಸು 49 ಲಿಂಗ : ಹೆಣ್ಣು	<b>332</b>	<b>153336</b>	ಹೆಸರು : ಸುಮಿತ್ರಮ್ಮ ಗಂಡನ ಜವರೇಗೌಡ ಹೆಸರು : ಮನ ಸಂ. : 76 ವಯಸ್ಸು 52 ಲಿಂಗ : ಹೆಣ್ಣು	<b>333</b>	<b>RPJ0045104</b>	ಹೆಸರು : ಗಂಗಾಧರ ತಾಯಿಯ ಸುಮಿತ್ರಮ್ಮ ಹೆಸರು : ಮನ ಸಂ. : 76 ವಯಸ್ಸು 25 ಲಿಂಗ : ಗಂಡು
<b>334</b>	<b>153366</b>	ಹೆಸರು : ಚನ್ನಪ್ಪ ತಂದೆಯ ಬೀಸೇಗೌಡ ಹೆಸರು : ಮನ ಸಂ. : 77 ವಯಸ್ಸು 62 ಲಿಂಗ : ಗಂಡು	<b>335</b>	<b>153335</b>	ಹೆಸರು : ಶಿವಮ್ಮ ಗಂಡನ ಚನ್ನಪ್ಪ ಹೆಸರು : ಮನ ಸಂ. : 77 ವಯಸ್ಸು 55 ಲಿಂಗ : ಹೆಣ್ಣು	<b>336</b>	<b>RPJ0049999</b>	ಹೆಸರು : ಶಿವಲಿಂಗೇಗೌಡ ತಂದೆಯ ಚನ್ನೇಗೌಡ ಹೆಸರು : ಮನ ಸಂ. : 77 ವಯಸ್ಸು 27 ಲಿಂಗ : ಗಂಡು
<b>337</b>	<b>153501</b>	ಹೆಸರು : ಶಿವಮ್ಮ ಗಂಡನ ಎ.ಎನ್.ಮಾದಪ್ಪ ಹೆಸರು : ಮನ ಸಂ. : 78 ವಯಸ್ಸು 55 ಲಿಂಗ : ಹೆಣ್ಣು	<b>338</b>	<b>GBH1519818</b>	ಹೆಸರು : ಎಂ.ಶ್ರೀಕಂಠಸ್ವಾಮಿ ತಂದೆಯ ಎ.ಎನ್.ಮಾದಪ್ಪ ಹೆಸರು : ಮನ ಸಂ. : 78 ವಯಸ್ಸು 31 ಲಿಂಗ : ಗಂಡು	<b>339</b>	<b>GBH1519826</b>	ಹೆಸರು : ನಾಗರತ್ನಮ್ಮ ತಂದೆಯ ಎ ಎನ್ ಮಾದಪ್ಪ ಹೆಸರು : ಮನ ಸಂ. : 78 ವಯಸ್ಸು 34 ಲಿಂಗ : ಹೆಣ್ಣು
<b>340</b>	<b>RPJ1567130</b>	ಹೆಸರು : ಎಂ ಕರುಣೇಶ್ ತಂದೆಯ ಮಾದಪ್ಪ ಹೆಸರು : ಮನ ಸಂ. : 78 ವಯಸ್ಸು 21 ಲಿಂಗ : ಗಂಡು	<b>341</b>	<b>153392</b>	ಹೆಸರು : ಎ.ಎಂ.ಬಸವೇಗೌಡ ತಂದೆಯ ಪಿ.ಮಾಹೀಗೌಡ ಹೆಸರು : ಮನ ಸಂ. : 79 ವಯಸ್ಸು 57 ಲಿಂಗ : ಗಂಡು	<b>342</b>	<b>153502</b>	ಹೆಸರು : ಸರಸ್ವತಿ ಗಂಡನ ಎ.ಎಂ.ಬಸವೇಗೌಡ ಹೆಸರು : ಮನ ಸಂ. : 79 ವಯಸ್ಸು 44 ಲಿಂಗ : ಹೆಣ್ಣು
<b>343</b>	<b>RPJ1567148</b>	ಹೆಸರು : ಬಿ ವೀಣಾ ತಂದೆಯ ಬಸವೇಗೌಡ ಹೆಸರು : ಮನ ಸಂ. : 79 ವಯಸ್ಸು 26 ಲಿಂಗ : ಹೆಣ್ಣು	<b>344</b>	<b>RPJ1567155</b>	ಹೆಸರು : ಬಿ ಲಕ್ಷ್ಮಿ ತಂದೆಯ ಬಸವೇಗೌಡ ಹೆಸರು : ಮನ ಸಂ. : 79 ವಯಸ್ಸು 24 ಲಿಂಗ : ಹೆಣ್ಣು	<b>345</b>	<b>153503</b>	ಹೆಸರು : ಸಿದ್ದಮ್ಮ ಗಂಡನ ವೆಂಕಟಸ್ವಾಮಿಗೌಡ ಹೆಸರು : ಮನ ಸಂ. : 80 ವಯಸ್ಸು 57 ಲಿಂಗ : ಹೆಣ್ಣು
<b>346</b>	<b>153504</b>	ಹೆಸರು : ಸರಸ್ವತಿ ತಂದೆಯ ವೆಂಕಟಸ್ವಾಮಿಗೌಡ ಹೆಸರು : ಮನ ಸಂ. : 80 ವಯಸ್ಸು 52 ಲಿಂಗ : ಹೆಣ್ಣು	<b>347</b>	<b>153505</b>	ಹೆಸರು : ಪುಟ್ಟೇಗೌಡ ತಂದೆಯ ವೆಂಕಟಸ್ವಾಮಿಗೌಡ ಹೆಸರು : ಮನ ಸಂ. : 80 ವಯಸ್ಸು 47 ಲಿಂಗ : ಗಂಡು	<b>348</b>	<b>153506</b>	ಹೆಸರು : ಭಾಗ್ಯಮ್ಮ ತಾಯಿಯ ಸರಸ್ವತಿ ಹೆಸರು : ಮನ ಸಂ. : 80 ವಯಸ್ಸು 37 ಲಿಂಗ : ಹೆಣ್ಣು
<b>349</b>	<b>GBH1216332</b>	ಹೆಸರು : ಪುಟ್ಟಮ್ಮ ಗಂಡನ ಪುಟ್ಟೇಗೌಡ ಹೆಸರು : ಮನ ಸಂ. : 80 ವಯಸ್ಸು 29 ಲಿಂಗ : ಹೆಣ್ಣು	<b>350</b>	<b>153433</b>	ಹೆಸರು : ಆರ್.ಜಯರಾಮು ತಂದೆಯ ರತ್ನೇಗೌಡ ಆರ್. ಹೆಸರು : ಮನ ಸಂ. : 81 ವಯಸ್ಸು 47 ಲಿಂಗ : ಗಂಡು	<b>351</b>	<b>153438</b>	ಹೆಸರು : ಸುಲೇಶ್ ಆರ್. ತಂದೆಯ ಆರ್.ರತ್ನೇಗೌಡ ಹೆಸರು : ಮನ ಸಂ. : 81 ವಯಸ್ಸು 45 ಲಿಂಗ : ಗಂಡು

ವಿಭಾಗ : 1--ಆಲತ್ತೂರು-1 , ಗುಂಡೂಪೇಟೆ ತಾಲೂಕು , ಚಾಮರಾಜನಗರ ಜಿಲ್ಲೆ ಪಿನ್ ಕೋಡ್ ಮುಂದುವರಿದಿದೆ  
:571111

<b>352</b>	<b>153435</b>	ಹೆಸರು : ವಾಸು ಆರ್. ತಂದೆಯ ರತ್ನೇಗೌಡ ಆರ್. ಹೆಸರು : ಮನ ಸಂ. : 81 ವಯಸ್ಸು 43 ಲಿಂಗ : ಗಂಡು	<b>353</b>	<b>RPJ0045211</b>	ಹೆಸರು : ಆರ್.ಶೈಲೇಷ ತಂದೆಯ ರತ್ನೇಗೌಡ ಆರ್. ಹೆಸರು : ಮನ ಸಂ. : 81 ವಯಸ್ಸು 40 ಲಿಂಗ : ಗಂಡು	<b>354</b>	<b>153440</b>	ಹೆಸರು : ವಸಂತ ಗಂಡನ ಜಯರಾಮು ಆರ್. ಹೆಸರು : ಮನ ಸಂ. : 81 ವಯಸ್ಸು 37 ಲಿಂಗ : ಹೆಣ್ಣು
<b>355</b>	<b>RPJ1416585</b>	ಹೆಸರು : ಅನಿತಾ ಗಂಡನ ಆರ್.ಸುರೇಶ್ ಹೆಸರು : ಮನ ಸಂ. : 81 ವಯಸ್ಸು 31 ಲಿಂಗ : ಹೆಣ್ಣು	<b>356</b>	<b>RPJ0048454</b>	ಹೆಸರು : ಪ್ರೀತಿ ಗಂಡನ ವಾಸು ಆರ್ ಹೆಸರು : ಮನ ಸಂ. : 81 ವಯಸ್ಸು 29 ಲಿಂಗ : ಹೆಣ್ಣು	<b>357</b>	<b>RPJ1857150</b>	ಹೆಸರು : ರುಕ್ಮಿಣಮ್ಮ ತಂದೆಯ ರತ್ನೇಗೌಡ ಆರ್ ಹೆಸರು : ಮನ ಸಂ. : 81 ವಯಸ್ಸು 39 ಲಿಂಗ : ಹೆಣ್ಣು
<b>358</b>	<b>153113</b>	ಹೆಸರು : ಮಹದೇವ ತಂದೆಯ ಚನ್ನೇಗೌಡ ಹೆಸರು : ಮನ ಸಂ. : 82 ವಯಸ್ಸು 42 ಲಿಂಗ : ಗಂಡು	<b>359</b>	<b>KT/15/121/153392</b>	ಹೆಸರು : ಶಿನೇಗೌಡ ತಂದೆಯ ಚನ್ನೇಗೌಡ ಹೆಸರು : ಮನ ಸಂ. : 82 ವಯಸ್ಸು 41 ಲಿಂಗ : ಗಂಡು	<b>360</b>	<b>153507</b>	ಹೆಸರು : ಜಯಮ್ಮ ಗಂಡನ ಮಹದೇವ ಹೆಸರು : ಮನ ಸಂ. : 82 ವಯಸ್ಸು 35 ಲಿಂಗ : ಹೆಣ್ಣು
<b>361</b>	<b>GBH1216274</b>	ಹೆಸರು : ಸುಮಾ.ವಿ ಗಂಡನ ಶೀನೇಗೌಡ ಹೆಸರು : ಮನ ಸಂ. : 82 ವಯಸ್ಸು 32 ಲಿಂಗ : ಹೆಣ್ಣು	<b>362</b>	<b>RPJ0003681</b>	ಹೆಸರು : ಮಹೇಶ ತಂದೆಯ ಚನ್ನೇಗೌಡ ಹೆಸರು : ಮನ ಸಂ. : 82 ವಯಸ್ಸು 25 ಲಿಂಗ : ಗಂಡು	<b>363</b>	<b>RPJ0003731</b>	ಹೆಸರು : ಸತೀಶ ತಂದೆಯ ಚಿನ್ನೇಗೌಡ ಹೆಸರು : ಮನ ಸಂ. : 82 ವಯಸ್ಸು 23 ಲಿಂಗ : ಗಂಡು
<b>364</b>	<b>GBH1216720</b>	ಹೆಸರು : ಗೋವಿಂದೇಗೌಡ ತಂದೆಯ ದೇವೇಗೌಡ ಹೆಸರು : ಮನ ಸಂ. : 83 ವಯಸ್ಸು 56 ಲಿಂಗ : ಗಂಡು	<b>365</b>	<b>153508</b>	ಹೆಸರು : ಗೌರಮ್ಮ ಗಂಡನ ಗೋವಿಂದೇಗೌಡ ಹೆಸರು : ಮನ ಸಂ. : 83 ವಯಸ್ಸು 52 ಲಿಂಗ : ಹೆಣ್ಣು	<b>366</b>	<b>GBH1216431</b>	ಹೆಸರು : ಶಂಕರೇಗೌಡ ತಂದೆಯ ಗೋವಿಂದೇಗೌಡ ಹೆಸರು : ಮನ ಸಂ. : 83 ವಯಸ್ಸು 35 ಲಿಂಗ : ಗಂಡು
<b>367</b>	<b>GBH1216506</b>	ಹೆಸರು : ಕುಮಾರ ತಂದೆಯ ಗೋವಿಂದೇಗೌಡ ಹೆಸರು : ಮನ ಸಂ. : 83 ವಯಸ್ಸು 34 ಲಿಂಗ : ಗಂಡು	<b>368</b>	<b>153214</b>	ಹೆಸರು : ಪುಟ್ಟಿಸಿದ್ದಮ್ಮ ಗಂಡನ ಹೋನ್ನೇಗೌಡ ಹೆಸರು : ಮನ ಸಂ. : 84 ವಯಸ್ಸು 62 ಲಿಂಗ : ಹೆಣ್ಣು	<b>369</b>	<b>153213</b>	ಹೆಸರು : ಮೂಗಮ್ಮ ತಂದೆಯ ಹೋನ್ನೇಗೌಡ ಹೆಸರು : ಮನ ಸಂ. : 84 ವಯಸ್ಸು 47 ಲಿಂಗ : ಹೆಣ್ಣು
<b>370</b>	<b>RPJ1857010</b>	ಹೆಸರು : ಮಹದೇವು ತಂದೆಯ ಹೋನ್ನೇಗೌಡ ಹೆಸರು : ಮನ ಸಂ. : 84 ವಯಸ್ಸು 47 ಲಿಂಗ : ಗಂಡು	<b>371</b>	<b>153212</b>	ಹೆಸರು : ವಿನೋದ ಗಂಡನ ಮಹದೇವು ಹೆಸರು : ಮನ ಸಂ. : 84 ವಯಸ್ಸು 42 ಲಿಂಗ : ಹೆಣ್ಣು	<b>372</b>	<b>153061</b>	ಹೆಸರು : ವೆಂಕಟಸ್ವಾಮಿಗೌಡ ತಂದೆಯ ವೆಂಕಟೇಗೌಡ ಹೆಸರು : ಮನ ಸಂ. : 86 ವಯಸ್ಸು 62 ಲಿಂಗ : ಗಂಡು
<b>373</b>	<b>RPJ1416593</b>	ಹೆಸರು : ವೆಂಕಟಮ್ಮ ಗಂಡನ ವೆಂಕಟಸ್ವಾಮಿಗೌಡ ಹೆಸರು : ಮನ ಸಂ. : 86 ವಯಸ್ಸು 40 ಲಿಂಗ : ಹೆಣ್ಣು	<b>374</b>	<b>153510</b>	ಹೆಸರು : ಸುಬ್ರಮಣ್ಯ ತಂದೆಯ ವೆಂಕಟಸ್ವಾಮಿಗೌಡ ಹೆಸರು : ಮನ ಸಂ. : 86 ವಯಸ್ಸು 40 ಲಿಂಗ : ಗಂಡು	<b>375</b>	<b>GBH1519982</b>	ಹೆಸರು : ಸುಶೀಲಮ್ಮ ಗಂಡನ ಸುಹ್ರಮಣ್ಯ ಹೆಸರು : ಮನ ಸಂ. : 86 ವಯಸ್ಸು 33 ಲಿಂಗ : ಹೆಣ್ಣು
<b>376</b>	<b>RPJ1416601</b>	ಹೆಸರು : ಮಹೇಶ ತಂದೆಯ ವೆಂಕಟಸ್ವಾಮಿಗೌಡ ಹೆಸರು : ಮನ ಸಂ. : 86 ವಯಸ್ಸು 28 ಲಿಂಗ : ಗಂಡು	<b>377</b>	<b>RPJ1416619</b>	ಹೆಸರು : ನಂಜಮ್ಮ ಗಂಡನ ನಂಜೇಗೌಡ ಹೆಸರು : ಮನ ಸಂ. : 88 ವಯಸ್ಸು 58 ಲಿಂಗ : ಹೆಣ್ಣು	<b>378</b>	<b>153207</b>	ಹೆಸರು : ಗೋವಿಂದೇಗೌಡ ತಂದೆಯ ನಂಜೇಗೌಡ ಹೆಸರು : ಮನ ಸಂ. : 88 ವಯಸ್ಸು 43 ಲಿಂಗ : ಗಂಡು



ವಿಭಾಗ : 1--ಆಲತ್ತೂರು-1 , ಗುಂಡ್ಲುಪೇಟೆ ತಾಲೂಕು , ಚಾಮರಾಜನಗರ ಜಿಲ್ಲೆ ಪಿನ್ ಕೋಡ್ ಮುಂದುವರಿದಿದೆ  
:571111

<b>379</b>	<b>GBH1216779</b>	ಹೆಸರು : ರಾಣಿ ಗಂಡನ ಗೋವಿಂದೇಗೌಡ ಹೆಸರು : ಮನ ಸಂ. : 88 ವಯಸ್ಸು 38 ಲಿಂಗ : ಹೆಣ್ಣು	<b>380</b>	<b>153143</b>	ಹೆಸರು : ನಂಜುಂಡೇಗೌಡ ತಂದೆಯ ನಂಜೇಗೌಡ ಹೆಸರು : ಮನ ಸಂ. : 89 ವಯಸ್ಸು 77 ಲಿಂಗ : ಗಂಡು	<b>381</b>	<b>153511</b>	ಹೆಸರು : ಶಿವಮ್ಮ ಗಂಡನ ನಂಜುಂಡೇಗೌಡ ಹೆಸರು : ಮನ ಸಂ. : 89 ವಯಸ್ಸು 62 ಲಿಂಗ : ಹೆಣ್ಣು
<b>382</b>	<b>153271</b>	ಹೆಸರು : ಮಹದೇವೇಗೌಡ ತಂದೆಯ ನಂಜುಂಡೇಗೌಡ ಹೆಸರು : ಮನ ಸಂ. : 89 ವಯಸ್ಸು 47 ಲಿಂಗ : ಗಂಡು	<b>383</b>	<b>153294</b>	ಹೆಸರು : ರವಿ ತಂದೆಯ ನಂಜುಂಡೇಗೌಡ ಹೆಸರು : ಮನ ಸಂ. : 89 ವಯಸ್ಸು 41 ಲಿಂಗ : ಗಂಡು	<b>384</b>	<b>153512</b>	ಹೆಸರು : ರತ್ನಮ್ಮ ಗಂಡನ ಮಹದೇವೇಗೌಡ ಹೆಸರು : ಮನ ಸಂ. : 89 ವಯಸ್ಸು 40 ಲಿಂಗ : ಹೆಣ್ಣು
<b>385</b>	<b>GBH1215995</b>	ಹೆಸರು : ಮಹದೇವಮ್ಮ ಗಂಡನ ರವಿ ಹೆಸರು : ಮನ ಸಂ. : 89 ವಯಸ್ಸು 32 ಲಿಂಗ : ಹೆಣ್ಣು	<b>386</b>	<b>153353</b>	ಹೆಸರು : ಸುನಿತಮ್ಮ ತಂದೆಯ ದಾಸೇಗೌಡ ಹೆಸರು : ಮನ ಸಂ. : 90 ವಯಸ್ಸು 57 ಲಿಂಗ : ಹೆಣ್ಣು	<b>387</b>	<b>153087</b>	ಹೆಸರು : ರಾಮಣ್ಣ ತಂದೆಯ ದಾಸೇಗೌಡ ಹೆಸರು : ಮನ ಸಂ. : 90 ವಯಸ್ಸು 55 ಲಿಂಗ : ಗಂಡು
<b>388</b>	<b>153513</b>	ಹೆಸರು : ಸುಗಣಮ್ಮ ತಂದೆಯ ದಾಸೇಗೌಡ ಹೆಸರು : ಮನ ಸಂ. : 90 ವಯಸ್ಸು 52 ಲಿಂಗ : ಹೆಣ್ಣು	<b>389</b>	<b>153352</b>	ಹೆಸರು : ಗೌರಮ್ಮ ತಂದೆಯ ದಾಸೇಗೌಡ ಹೆಸರು : ಮನ ಸಂ. : 90 ವಯಸ್ಸು 47 ಲಿಂಗ : ಹೆಣ್ಣು	<b>390</b>	<b>153270</b>	ಹೆಸರು : ಸ್ವಾಮಿ ತಂದೆಯ ದಾಸೇಗೌಡ ಹೆಸರು : ಮನ ಸಂ. : 90 ವಯಸ್ಸು 42 ಲಿಂಗ : ಗಂಡು
<b>391</b>	<b>153027</b>	ಹೆಸರು : ನಾಗರಾಜು ತಂದೆಯ ಚಿಲುವೇಗೌಡ ಹೆಸರು : ಮನ ಸಂ. : 91 ವಯಸ್ಸು 55 ಲಿಂಗ : ಗಂಡು	<b>392</b>	<b>RPJ0048314</b>	ಹೆಸರು : ಜ್ಯೋತಿ ಗಂಡನ ಸ್ವಾಮಿ ಹೆಸರು : ಮನ ಸಂ. : 90 ವಯಸ್ಸು 31 ಲಿಂಗ : ಹೆಣ್ಣು	<b>393</b>	<b>153029</b>	ಹೆಸರು : ಮಹದೇವಮ್ಮ ಗಂಡನ ನಾಗರಾಜು ಹೆಸರು : ಮನ ಸಂ. : 91 ವಯಸ್ಸು 47 ಲಿಂಗ : ಹೆಣ್ಣು
<b>394</b>	<b>153089</b>	ಹೆಸರು : ಕೃಷ್ಣೇಗೌಡ ತಂದೆಯ ಪುಟ್ಟೇಗೌಡ ಹೆಸರು : ಮನ ಸಂ. : 91 ವಯಸ್ಸು 62 ಲಿಂಗ : ಗಂಡು	<b>395</b>	<b>153350</b>	ಹೆಸರು : ಗೌರಮ್ಮ ಗಂಡನ ಕೃಷ್ಣೇಗೌಡ ಹೆಸರು : ಮನ ಸಂ. : 91 ವಯಸ್ಸು 52 ಲಿಂಗ : ಹೆಣ್ಣು	<b>396</b>	<b>RPJ1857119</b>	ಹೆಸರು : ವೈಷ್ಣವಿ ಬಿ ತಂದೆಯ ಬಾಲಕೃಷ್ಣ ಡಿ ಹೆಸರು : ಮನ ಸಂ. : 91 ವಯಸ್ಸು 20 ಲಿಂಗ : ಹೆಣ್ಣು
<b>397</b>	<b>GBH1215508</b>	ಹೆಸರು : ರಘು ತಂದೆಯ ಕೃಷ್ಣೇಗೌಡ ಹೆಸರು : ಮನ ಸಂ. : 91ಎ ವಯಸ್ಸು 35 ಲಿಂಗ : ಗಂಡು	<b>398</b>	<b>153314</b>	ಹೆಸರು : ಮರಿಯೋರೇಗೌಡ ತಂದೆಯ ಕೆಂಪೇಗೌಡ ಹೆಸರು : ಮನ ಸಂ. : 92 ವಯಸ್ಸು 67 ಲಿಂಗ : ಗಂಡು	<b>399</b>	<b>153034</b>	ಹೆಸರು : ರತ್ನಮ್ಮ ಗಂಡನ ಮರಿಯೋರೇಗೌಡ ಹೆಸರು : ಮನ ಸಂ. : 92 ವಯಸ್ಸು 62 ಲಿಂಗ : ಹೆಣ್ಣು
<b>400</b>	<b>RPJ1416627</b>	ಹೆಸರು : ರಮೇಶ ತಂದೆಯ ಮರಿಯೋರೇಗೌಡ ಹೆಸರು : ಮನ ಸಂ. : 92 ವಯಸ್ಸು 47 ಲಿಂಗ : ಗಂಡು	<b>401</b>	<b>GBH1519750</b>	ಹೆಸರು : ಬೋರೇಗೌಡ ತಂದೆಯ ಮರಿಯೋರೇಗೌಡ ಹೆಸರು : ಮನ ಸಂ. : 92 ವಯಸ್ಸು 46 ಲಿಂಗ : ಗಂಡು	<b>402</b>	<b>RPJ1416643</b>	ಹೆಸರು : ಸುಧಾಮಣಿ ಗಂಡನ ಬೋರೇಗೌಡ ಹೆಸರು : ಮನ ಸಂ. : 92 ವಯಸ್ಸು 25 ಲಿಂಗ : ಹೆಣ್ಣು
<b>403</b>	<b>RPJ0046359</b>	ಹೆಸರು : ಸಿ.ಗೋವಿಂದೇಗೌಡ ತಂದೆಯ ಚಿಲುವೇಗೌಡ ಹೆಸರು : ಮನ ಸಂ. : 94 ವಯಸ್ಸು 40 ಲಿಂಗ : ಗಂಡು	<b>404</b>	<b>KT/15/121/153516</b>	ಹೆಸರು : ವೆಂಕಟೇಶ ತಂದೆಯ ಚಿಲುವೇಗೌಡ ಹೆಸರು : ಮನ ಸಂ. : 94 ವಯಸ್ಸು 39 ಲಿಂಗ : ಗಂಡು	<b>405</b>	<b>GBH1216175</b>	ಹೆಸರು : ಗೌರಮ್ಮ ಗಂಡನ ಸಿ.ಗೋವಿಂದೇಗೌಡ ಹೆಸರು : ಮನ ಸಂ. : 94 ವಯಸ್ಸು 33 ಲಿಂಗ : ಹೆಣ್ಣು

ವಿಭಾಗ : 1--ಅಲತ್ತೂರು-1 , ಗುಂಡೂಪೇಟೆ ತಾಲೂಕು , ಚಾಮರಾಜನಗರ ಜಿಲ್ಲೆ ಪಿನ್ ಕೋಡ್ ಮುಂದುವರಿದಿದೆ :571111

<b>406</b>	<b>GBH1216787</b>	ಹೆಸರು : ಸಾವಿತ್ರಿ ಗಂಡನ ವೆಂಕಟೇಶ್ ಹೆಸರು : ಮನೆ ನಂ. : 94 ವಯಸ್ಸು 32 ಲಿಂಗ : ಹೆಣ್ಣು	<b>407</b>	<b>153343</b>	ಹೆಸರು : ಕೆ.ಜವರೇಗೌಡ ತಂದೆಯ ಕೆಂಪೇಗೌಡ ಹೆಸರು : ಮನೆ ನಂ. : 95 ವಯಸ್ಸು 73 ಲಿಂಗ : ಗಂಡು	<b>408</b>	<b>153348</b>	ಹೆಸರು : ಮರಮ್ಮ ಗಂಡನ ಜವರೇಗೌಡ ಕೆ. ಹೆಸರು : ಮನೆ ನಂ. : 95 ವಯಸ್ಸು 57 ಲಿಂಗ : ಹೆಣ್ಣು
<b>409</b>	<b>153351</b>	ಹೆಸರು : ಮೀನಮ್ಮ ಗಂಡನ ಕೆ.ಜವರೇಗೌಡ ಹೆಸರು : ಮನೆ ನಂ. : 95 ವಯಸ್ಸು 53 ಲಿಂಗ : ಹೆಣ್ಣು	<b>410</b>	<b>RPJ0048637</b>	ಹೆಸರು : ಕೆಂಪಣ್ಣ ಇತರರು : ಕೆ.ಜವರೇಗೌಡ ಮನೆ ನಂ. : 95 ವಯಸ್ಸು 39 ಲಿಂಗ : ಗಂಡು	<b>411</b>	<b>RPJ1416650</b>	ಹೆಸರು : ರತ್ನಮ್ಮ ಗಂಡನ ಕೆಂಪಣ್ಣ ಹೆಸರು : ಮನೆ ನಂ. : 95 ವಯಸ್ಸು 31 ಲಿಂಗ : ಹೆಣ್ಣು
<b>412</b>	<b>153517</b>	ಹೆಸರು : ರಾಜೇಗೌಡ ತಂದೆಯ ರಾಮೇಗೌಡ ಹೆಸರು : ಮನೆ ನಂ. : 96 ವಯಸ್ಸು 65 ಲಿಂಗ : ಗಂಡು	<b>413</b>	<b>RPJ1416668</b>	ಹೆಸರು : ಜಯಮ್ಮ ಗಂಡನ ರಾಜೇಗೌಡ ಹೆಸರು : ಮನೆ ನಂ. : 96 ವಯಸ್ಸು 57 ಲಿಂಗ : ಹೆಣ್ಣು	<b>414</b>	<b>RPJ1416676</b>	ಹೆಸರು : ರವಿ ತಂದೆಯ ರಾಜೇಗೌಡ ಹೆಸರು : ಮನೆ ನಂ. : 96 ವಯಸ್ಸು 30 ಲಿಂಗ : ಗಂಡು
<b>415</b>	<b>KT/99/224/153340</b>	ಹೆಸರು : ನಿಗಮ್ಮ ತಂದೆಯ ರಾಮೇಗೌಡ ಹೆಸರು : ಮನೆ ನಂ. : 97 ವಯಸ್ಸು 42 ಲಿಂಗ : ಹೆಣ್ಣು	<b>416</b>	<b>153373</b>	ಹೆಸರು : ಶಿವಣ್ಣ ತಂದೆಯ ರಾಮೇಗೌಡ ಹೆಸರು : ಮನೆ ನಂ. : 97 ವಯಸ್ಸು 39 ಲಿಂಗ : ಗಂಡು	<b>417</b>	<b>RPJ1416684</b>	ಹೆಸರು : ವಿಮಲ ತಂದೆಯ ನರಸಿಂಹೇಗೌಡ ಹೆಸರು : ಮನೆ ನಂ. : 97 ವಯಸ್ಸು 32 ಲಿಂಗ : ಹೆಣ್ಣು
<b>418</b>	<b>153154</b>	ಹೆಸರು : ನಿಗರಾಜು ತಂದೆಯ ಬೆಟ್ಟೇಗೌಡ ಹೆಸರು : ಮನೆ ನಂ. : 98 ವಯಸ್ಸು 39 ಲಿಂಗ : ಗಂಡು	<b>419</b>	<b>GBH1216290</b>	ಹೆಸರು : ಚೇತನ ತಂದೆಯ ಮಾದೇಗೌಡ ಹೆಸರು : ಮನೆ ನಂ. : 99 ವಯಸ್ಸು 29 ಲಿಂಗ : ಗಂಡು	<b>420</b>	<b>153406</b>	ಹೆಸರು : ನಾಗಮ್ಮ ಗಂಡನ ಚನ್ನಪ್ಪ ಹೆಸರು : ಮನೆ ನಂ. : 100 ವಯಸ್ಸು 77 ಲಿಂಗ : ಹೆಣ್ಣು
<b>421</b>	<b>153519</b>	ಹೆಸರು : ರಾಜು ತಂದೆಯ ಚನ್ನಪ್ಪ ಹೆಸರು : ಮನೆ ನಂ. : 100 ವಯಸ್ಸು 35 ಲಿಂಗ : ಗಂಡು	<b>422</b>	<b>GBH1519883</b>	ಹೆಸರು : ರಾಣಿ ಗಂಡನ ರಾಜು ಹೆಸರು : ಮನೆ ನಂ. : 100 ವಯಸ್ಸು 32 ಲಿಂಗ : ಹೆಣ್ಣು	<b>423</b>	<b>153268</b>	ಹೆಸರು : ಜಿ.ಎಸ್.ರಾಮೇಗೌಡ ತಂದೆಯ ಸುಬ್ಬೇಗೌಡ ಹೆಸರು : ಮನೆ ನಂ. : 101 ವಯಸ್ಸು 65 ಲಿಂಗ : ಗಂಡು
<b>424</b>	<b>153361</b>	ಹೆಸರು : ಕೆಂಪಾಜಮ್ಮ ಗಂಡನ ಜಿ.ಎಸ್.ರಾಮೇಗೌಡ ಹೆಸರು : ಮನೆ ನಂ. : 101 ವಯಸ್ಸು 55 ಲಿಂಗ : ಹೆಣ್ಣು	<b>425</b>	<b>153379</b>	ಹೆಸರು : ನಾಗೇಂದ್ರ ತಂದೆಯ ಜಿ.ಎಸ್.ರಾಮೇಗೌಡ ಹೆಸರು : ಮನೆ ನಂ. : 101 ವಯಸ್ಸು 36 ಲಿಂಗ : ಗಂಡು	<b>426</b>	<b>RPJ1416692</b>	ಹೆಸರು : ಅನಿತಾ ಡಿ ಕೆ ಗಂಡನ ನಾಗೇಂದ್ರ ಆರ್ ಹೆಸರು : ಮನೆ ನಂ. : 101 ವಯಸ್ಸು 27 ಲಿಂಗ : ಹೆಣ್ಣು
<b>427</b>	<b>RPJ1567163</b>	ಹೆಸರು : ಜ್ಯೋತಿ ತಂದೆಯ ರಮೇಶ ಹೆಸರು : ಮನೆ ನಂ. : 101 ವಯಸ್ಸು 32 ಲಿಂಗ : ಹೆಣ್ಣು	<b>428</b>	<b>RPJ1567171</b>	ಹೆಸರು : ರಮೇಶ ತಂದೆಯ ರಾಮೇಗೌಡ ಹೆಸರು : ಮನೆ ನಂ. : 101 ವಯಸ್ಸು 36 ಲಿಂಗ : ಗಂಡು	<b>429</b>	<b>153326</b>	ಹೆಸರು : ನಂಜಮ್ಮ ಗಂಡನ ಪುಟ್ಟಲಿಂಗೇಗೌಡ ಹೆಸರು : ಮನೆ ನಂ. : 102 ವಯಸ್ಸು 77 ಲಿಂಗ : ಹೆಣ್ಣು
<b>430</b>	<b>153312</b>	ಹೆಸರು : ಪಿ.ಮಹದೇವು ತಂದೆಯ ಪುಟ್ಟಲಿಂಗೇಗೌಡ ಹೆಸರು : ಮನೆ ನಂ. : 102 ವಯಸ್ಸು 52 ಲಿಂಗ : ಗಂಡು	<b>431</b>	<b>RPJ0048165</b>	ಹೆಸರು : ಪಿ.ನಿಗರಾಜು ತಂದೆಯ ಪುಟ್ಟಲಿಂಗೇಗೌಡ ಹೆಸರು : ಮನೆ ನಂ. : 102 ವಯಸ್ಸು 47 ಲಿಂಗ : ಗಂಡು	<b>432</b>	<b>RPJ0045179</b>	ಹೆಸರು : ಪಿ.ಶಂಕರ ತಂದೆಯ ಪುಟ್ಟಲಿಂಗೇಗೌಡ ಹೆಸರು : ಮನೆ ನಂ. : 102 ವಯಸ್ಸು 43 ಲಿಂಗ : ಗಂಡು

ವಿಭಾಗ : 1--ಆಲತ್ತೂರು-1 , ಗುಂಡೂಪೇಟೆ ತಾಲೂಕು , ಚಾಮರಾಜನಗರ ಜಿಲ್ಲೆ ಪಿನ್ ಕೋಡ್ ಮುಂದುವರಿದಿದೆ :571111

<b>433</b>	<b>153360</b>	ಹೆಸರು : ಸವಿತಾ ಗಂಡನ ಪಿ.ಮಹದೇವು ಹೆಸರು : ಮನ ಸಂ. : 102 ವಯಸ್ಸು 39 ಲಿಂಗ : ಹೆಣ್ಣು	<b>434</b>	<b>GBH2105682</b>	ಹೆಸರು : ಪ್ರಮೀಳ ಗಂಡನ ನಿಂಗರಾಜು ಹೆಸರು : ಮನ ಸಂ. : 102 ವಯಸ್ಸು 35 ಲಿಂಗ : ಹೆಣ್ಣು	<b>435</b>	<b>RPJ0003764</b>	ಹೆಸರು : ಮಹಾದೇವಿ ಹೆಚ್ ಎಸ್ ಗಂಡನ ಶಂಕರ ಪಿ ಹೆಸರು : ಮನ ಸಂ. : 102 ವಯಸ್ಸು 27 ಲಿಂಗ : ಹೆಣ್ಣು
<b>436</b>	<b>RPJ1857101</b>	ಹೆಸರು : ಸುನೀಲ್ ಕುಮಾರ್ ತಂದೆಯ ಮಹದೇವು ಪಿ ಹೆಸರು : ಮನ ಸಂ. : 102 ವಯಸ್ಸು 20 ಲಿಂಗ : ಗಂಡು	<b>437</b>	<b>153432</b>	ಹೆಸರು : ಸ್ವಾಮಿಗೌಡ ತಂದೆಯ ಎ.ಎಲ್.ಮಾಹಿಗೌಡ ಹೆಸರು : ಮನ ಸಂ. : 103 ವಯಸ್ಸು 62 ಲಿಂಗ : ಗಂಡು	<b>438</b>	<b>153359</b>	ಹೆಸರು : ಜಯಮ್ಮ ಗಂಡನ ಸ್ವಾಮಿಗೌಡ ಹೆಸರು : ಮನ ಸಂ. : 103 ವಯಸ್ಸು 49 ಲಿಂಗ : ಹೆಣ್ಣು
<b>439</b>	<b>153385</b>	ಹೆಸರು : ಮಹೇಶ ತಂದೆಯ ಸ್ವಾಮಿಗೌಡ ಹೆಸರು : ಮನ ಸಂ. : 103 ವಯಸ್ಸು 37 ಲಿಂಗ : ಗಂಡು	<b>440</b>	<b>RPJ0049171</b>	ಹೆಸರು : ಸಿದ್ದಪ್ಪ ತಂದೆಯ ಭೋಗಪ್ಪ ಹೆಸರು : ಮನ ಸಂ. : 104 ವಯಸ್ಸು 77 ಲಿಂಗ : ಗಂಡು	<b>441</b>	<b>RPJ1416718</b>	ಹೆಸರು : ರತ್ನಮ್ಮ ಗಂಡನ ಸಿದ್ದಪ್ಪ ಹೆಸರು : ಮನ ಸಂ. : 104 ವಯಸ್ಸು 62 ಲಿಂಗ : ಹೆಣ್ಣು
<b>442</b>	<b>153095</b>	ಹೆಸರು : ಎಸ್.ರಾಜಕುಮಾರ ತಂದೆಯ ಸಿದ್ದಪ್ಪ ಹೆಸರು : ಮನ ಸಂ. : 104 ವಯಸ್ಸು 40 ಲಿಂಗ : ಗಂಡು	<b>443</b>	<b>153099</b>	ಹೆಸರು : ಎಸ್.ಗಂಗಾಧರ ತಂದೆಯ ಸಿದ್ದಪ್ಪ ಹೆಸರು : ಮನ ಸಂ. : 104 ವಯಸ್ಸು 37 ಲಿಂಗ : ಗಂಡು	<b>444</b>	<b>RPJ0048793</b>	ಹೆಸರು : ಶೋಭಾ ಗಂಡನ ಎಸ್.ರಾಜಕುಮಾರ್ ಹೆಸರು : ಮನ ಸಂ. : 104 ವಯಸ್ಸು 32 ಲಿಂಗ : ಹೆಣ್ಣು
<b>445</b>	<b>RPJ0004929</b>	ಹೆಸರು : ಉಷಾ ಕೆ ಎನ್ ಗಂಡನ ಗಂಗಾಧರ ಎಸ್ ಹೆಸರು : ಮನ ಸಂ. : 104 ವಯಸ್ಸು 25 ಲಿಂಗ : ಹೆಣ್ಣು	<b>446</b>	<b>GBH2105997</b>	ಹೆಸರು : ಇಂದ್ರೇಗೌಡ ತಂದೆಯ ವೆಂಕಟೇಗೌಡ ಹೆಸರು : ಮನ ಸಂ. : 105 ವಯಸ್ಸು 43 ಲಿಂಗ : ಗಂಡು	<b>447</b>	<b>GBH2105708</b>	ಹೆಸರು : ರತ್ನ ಗಂಡನ ಇಂದ್ರೇಗೌಡ ಹೆಸರು : ಮನ ಸಂ. : 105 ವಯಸ್ಸು 36 ಲಿಂಗ : ಹೆಣ್ಣು
<b>448</b>	<b>153367</b>	ಹೆಸರು : ವೆಂಕಟೇಗೌಡ ತಂದೆಯ ಚಿಲುವೇಗೌಡ ಹೆಸರು : ಮನ ಸಂ. : 106 ವಯಸ್ಸು 72 ಲಿಂಗ : ಗಂಡು	<b>449</b>	<b>153374</b>	ಹೆಸರು : ಲಕ್ಷ್ಮಮ್ಮ ಗಂಡನ ವೆಂಕಟೇಗೌಡ ಹೆಸರು : ಮನ ಸಂ. : 106 ವಯಸ್ಸು 57 ಲಿಂಗ : ಹೆಣ್ಣು	<b>450</b>	<b>156631</b>	ಹೆಸರು : ರಾಜಪ್ಪ ತಾಯಿಯ ಮಲ್ಲಮ್ಮ ಹೆಸರು : ಮನ ಸಂ. : 108 ವಯಸ್ಸು 52 ಲಿಂಗ : ಗಂಡು
<b>451</b>	<b>RPJ0003442</b>	ಹೆಸರು : ನಾಗಮ್ಮ ಗಂಡನ ರಾಜಪ್ಪ ಹೆಸರು : ಮನ ಸಂ. : 108 ವಯಸ್ಸು 35 ಲಿಂಗ : ಹೆಣ್ಣು	<b>452</b>	<b>153521</b>	ಹೆಸರು : ಲೋಕೇಶ ತಾಯಿಯ ಮಲ್ಲಮ್ಮ ಹೆಸರು : ಮನ ಸಂ. : 108 ವಯಸ್ಸು 35 ಲಿಂಗ : ಗಂಡು	<b>453</b>	<b>RPJ1416742</b>	ಹೆಸರು : ಮಾದಲಾಂಬಿಕೆ ಗಂಡನ ಲೋಕೇಶ್ ಹೆಸರು : ಮನ ಸಂ. : 108 ವಯಸ್ಸು 27 ಲಿಂಗ : ಹೆಣ್ಣು
<b>454</b>	<b>RPJ0045153</b>	ಹೆಸರು : ಪುಟ್ಟಸ್ವಾಮಪ್ಪ ತಂದೆಯ ಚನ್ನಪ್ಪ ಹೆಸರು : ಮನ ಸಂ. : 109 ವಯಸ್ಸು 65 ಲಿಂಗ : ಗಂಡು	<b>455</b>	<b>RPJ1416759</b>	ಹೆಸರು : ಸಿದ್ದರಾಜು ತಂದೆಯ ಚನ್ನಪ್ಪ ಹೆಸರು : ಮನ ಸಂ. : 109 ವಯಸ್ಸು 53 ಲಿಂಗ : ಗಂಡು	<b>456</b>	<b>RPJ0045229</b>	ಹೆಸರು : ಕೂಸಮ್ಮ ಗಂಡನ ಪುಟ್ಟಸ್ವಾಮಪ್ಪ ಹೆಸರು : ಮನ ಸಂ. : 109 ವಯಸ್ಸು 52 ಲಿಂಗ : ಹೆಣ್ಣು
<b>457</b>	<b>156120</b>	ಹೆಸರು : ಸುಭದ್ರಮ್ಮ ಗಂಡನ ಸಿದ್ದರಾಜು ಹೆಸರು : ಮನ ಸಂ. : 109 ವಯಸ್ಸು 45 ಲಿಂಗ : ಹೆಣ್ಣು	<b>458</b>	<b>GBH2106169</b>	ಹೆಸರು : ನಿಂಗರಾಜು ತಂದೆಯ ಚನ್ನಪ್ಪ ಹೆಸರು : ಮನ ಸಂ. : 109 ವಯಸ್ಸು 38 ಲಿಂಗ : ಗಂಡು	<b>459</b>	<b>GBH1216019</b>	ಹೆಸರು : ಮಂಗಳ ಗಂಡನ ನಿಂಗರಾಜು ಹೆಸರು : ಮನ ಸಂ. : 107 ವಯಸ್ಸು 29 ಲಿಂಗ : ಹೆಣ್ಣು

ವಿಭಾಗ : 1--ಆಲತ್ತೂರು-1 , ಗುಂಡೂಪೇಟೆ ತಾಲೂಕು , ಚಾಮರಾಜನಗರ ಜಿಲ್ಲೆ ಪಿನ್ ಕೋಡ್ ಮುಂದುವರಿದಿದೆ  
:571111

<b>460</b>	<b>GBH2105914</b>	ಹೆಸರು : ಭೋರಮ್ಮ ಗಂಡನ ನಿಂಗಪ್ಪ ಹೆಸರು : ಮನ ಸಂ. : 110 ವಯಸ್ಸು 67 ಲಿಂಗ : ಹೆಣ್ಣು	<b>461</b>	<b>RPJ1416767</b>	ಹೆಸರು : ರಾಜಪ್ಪ ತಂದೆಯ ನಿಂಗಪ್ಪ ಹೆಸರು : ಮನ ಸಂ. : 110 ವಯಸ್ಸು 52 ಲಿಂಗ : ಗಂಡು	<b>462</b>	<b>RPJ1416775</b>	ಹೆಸರು : ತಾಯಮ್ಮ ಗಂಡನ ರಾಜಪ್ಪ ಹೆಸರು : ಮನ ಸಂ. : 110 ವಯಸ್ಸು 45 ಲಿಂಗ : ಹೆಣ್ಣು
<b>463</b>	<b>156464</b>	ಹೆಸರು : ಸ್ವಾಮಿ ತಂದೆಯ ನಿಂಗಪ್ಪ ಹೆಸರು : ಮನ ಸಂ. : 110 ವಯಸ್ಸು 42 ಲಿಂಗ : ಗಂಡು	<b>464</b>	<b>RPJ1416783</b>	ಹೆಸರು : ಗೌರಮ್ಮ ಗಂಡನ ಸ್ವಾಮಿ ಹೆಸರು : ಮನ ಸಂ. : 110 ವಯಸ್ಸು 35 ಲಿಂಗ : ಹೆಣ್ಣು	<b>465</b>	<b>RPJ1416791</b>	ಹೆಸರು : ನಾಗೇಗೌಡ ತಂದೆಯ ತಿಮ್ಮೇಗೌಡ ಹೆಸರು : ಮನ ಸಂ. : 111 ವಯಸ್ಸು 67 ಲಿಂಗ : ಗಂಡು
<b>466</b>	<b>156445</b>	ಹೆಸರು : ಚಿಕ್ಕತಾಯಮ್ಮ ಗಂಡನ ನಾಗೇಗೌಡ ಹೆಸರು : ಮನ ಸಂ. : 111 ವಯಸ್ಸು 57 ಲಿಂಗ : ಹೆಣ್ಣು	<b>467</b>	<b>156624</b>	ಹೆಸರು : ಮಂಜೇಶ ತಂದೆಯ ನಾಗೇಗೌಡ ಹೆಸರು : ಮನ ಸಂ. : 111 ವಯಸ್ಸು 40 ಲಿಂಗ : ಗಂಡು	<b>468</b>	<b>RPJ1416809</b>	ಹೆಸರು : ಗೌರಮ್ಮ ತಂದೆಯ ನಾಗೇಗೌಡ ಹೆಸರು : ಮನ ಸಂ. : 111 ವಯಸ್ಸು 36 ಲಿಂಗ : ಹೆಣ್ಣು
<b>469</b>	<b>RPJ1416817</b>	ಹೆಸರು : ಗೀತಾ ಗಂಡನ ಮಂಜೇಶ ಹೆಸರು : ಮನ ಸಂ. : 111 ವಯಸ್ಸು 28 ಲಿಂಗ : ಹೆಣ್ಣು	<b>470</b>	<b>RPJ1416825</b>	ಹೆಸರು : ಶೀನೇಗೌಡ ತಂದೆಯ ತಿಮ್ಮೇಗೌಡ ಹೆಸರು : ಮನ ಸಂ. : 112 ವಯಸ್ಸು 57 ಲಿಂಗ : ಗಂಡು	<b>471</b>	<b>RPJ1416833</b>	ಹೆಸರು : ಜಯಮ್ಮ ಗಂಡನ ಶೀನೇಗೌಡ ಹೆಸರು : ಮನ ಸಂ. : 112 ವಯಸ್ಸು 52 ಲಿಂಗ : ಹೆಣ್ಣು
<b>472</b>	<b>GBH1216027</b>	ಹೆಸರು : ಶ್ಯಾಮ ತಂದೆಯ ಟಿ.ಶೀನೇಗೌಡ ಹೆಸರು : ಮನ ಸಂ. : 112 ವಯಸ್ಸು 34 ಲಿಂಗ : ಗಂಡು	<b>473</b>	<b>RPJ1416841</b>	ಹೆಸರು : ಅನಿಲ್ ಕೆ ಮಾರ್ ಎ ಎಸ್ ತಂದೆಯ ಶೀನೇಗೌಡ ಹೆಸರು : ಮನ ಸಂ. : 112 ವಯಸ್ಸು 23 ಲಿಂಗ : ಗಂಡು	<b>474</b>	<b>156543</b>	ಹೆಸರು : ದೊಡ್ಡಮ್ಮ ಗಂಡನ ಟಿ.ಸಿದ್ದೇಗೌಡ ಹೆಸರು : ಮನ ಸಂ. : 114 ವಯಸ್ಸು 62 ಲಿಂಗ : ಹೆಣ್ಣು
<b>475</b>	<b>156470</b>	ಹೆಸರು : ಮಂಜುನಾಥ ತಂದೆಯ ಟಿ.ಸಿದ್ದೇಗೌಡ ಹೆಸರು : ಮನ ಸಂ. : 114 ವಯಸ್ಸು 41 ಲಿಂಗ : ಗಂಡು	<b>476</b>	<b>156610</b>	ಹೆಸರು : ಮಹದೇವ ತಂದೆಯ ಟಿ.ಸಿದ್ದೇಗೌಡ ಹೆಸರು : ಮನ ಸಂ. : 114 ವಯಸ್ಸು 39 ಲಿಂಗ : ಗಂಡು	<b>477</b>	<b>156469</b>	ಹೆಸರು : ಸ್ವಾಮಿ ತಂದೆಯ ಟಿ.ಸಿದ್ದೇಗೌಡ ಹೆಸರು : ಮನ ಸಂ. : 114 ವಯಸ್ಸು 39 ಲಿಂಗ : ಗಂಡು
<b>478</b>	<b>156551</b>	ಹೆಸರು : ಸುಶೀಲಮ್ಮ ಗಂಡನ ಸ್ವಾಮಿ ಹೆಸರು : ಮನ ಸಂ. : 114 ವಯಸ್ಸು 39 ಲಿಂಗ : ಹೆಣ್ಣು	<b>479</b>	<b>RPJ1416858</b>	ಹೆಸರು : ಬೆಳ್ಳಪ್ಪ ತಂದೆಯ ಮಲ್ಲಪ್ಪ ಹೆಸರು : ಮನ ಸಂ. : 115 ವಯಸ್ಸು 62 ಲಿಂಗ : ಗಂಡು	<b>480</b>	<b>RPJ1416866</b>	ಹೆಸರು : ಮಂಗಳಮ್ಮ ಗಂಡನ ಬೆಳ್ಳಪ್ಪ ಹೆಸರು : ಮನ ಸಂ. : 115 ವಯಸ್ಸು 52 ಲಿಂಗ : ಹೆಣ್ಣು
<b>481</b>	<b>153522</b>	ಹೆಸರು : ನಿಂಗಪ್ಪ ತಂದೆಯ ನಂಜಪ್ಪ ಹೆಸರು : ಮನ ಸಂ. : 116 ವಯಸ್ಸು 77 ಲಿಂಗ : ಗಂಡು	<b>482</b>	<b>156563</b>	ಹೆಸರು : ಮರಮ್ಮ ಗಂಡನ ನಿಂಗಪ್ಪ ಹೆಸರು : ಮನ ಸಂ. : 116 ವಯಸ್ಸು 62 ಲಿಂಗ : ಹೆಣ್ಣು	<b>483</b>	<b>RPJ0048207</b>	ಹೆಸರು : ಮಹದೇವಪ್ಪ ತಂದೆಯ ನಿಂಗಪ್ಪ ಹೆಸರು : ಮನ ಸಂ. : 116 ವಯಸ್ಸು 47 ಲಿಂಗ : ಗಂಡು
<b>484</b>	<b>156244</b>	ಹೆಸರು : ಶಿವಣ್ಣ ತಂದೆಯ ನಿಂಗಪ್ಪ ಹೆಸರು : ಮನ ಸಂ. : 116 ವಯಸ್ಸು 43 ಲಿಂಗ : ಗಂಡು	<b>485</b>	<b>156562</b>	ಹೆಸರು : ಪ್ರೇಮ ಗಂಡನ ಮಹದೇವಪ್ಪ ಹೆಸರು : ಮನ ಸಂ. : 116 ವಯಸ್ಸು 42 ಲಿಂಗ : ಹೆಣ್ಣು	<b>486</b>	<b>153523</b>	ಹೆಸರು : ಗಂಗಾಧರ ತಂದೆಯ ನಿಂಗಪ್ಪ ಹೆಸರು : ಮನ ಸಂ. : 116 ವಯಸ್ಸು 35 ಲಿಂಗ : ಗಂಡು

ವಿಭಾಗ : 1--ಆಲತ್ತೂರು-1 , ಗುಂಡೂಪೇಟೆ ತಾಲೂಕು , ಚಾಮರಾಜನಗರ ಜಿಲ್ಲೆ ಪಿನ್ ಕೋಡ್ ಮುಂದುವರಿದಿದೆ :571111

<b>487</b>	<b>RPJ0045120</b>	ಹೆಸರು : ಶ್ರೀಧರ ತಂದೆಯ ನಿಂಗಪ್ಪ ಹೆಸರು : ಮನೆ ಸಂ. : 116 ವಯಸ್ಸು 34 ಲಿಂಗ : ಗಂಡು	<b>488</b>	<b>RPJ1416874</b>	ಹೆಸರು : ಪದ್ಮಮ್ಮ ಗಂಡನ ಶಿವಣ್ಣ ಹೆಸರು : ಮನೆ ಸಂ. : 116 ವಯಸ್ಸು 31 ಲಿಂಗ : ಹೆಣ್ಣು	<b>489</b>	<b>RPJ1857028</b>	ಹೆಸರು : ಕುಸುಮ ಗಂಡನ ಶ್ರೀಧರ ಹೆಸರು : ಮನೆ ಸಂ. : 116 ವಯಸ್ಸು 24 ಲಿಂಗ : ಹೆಣ್ಣು
<b>490</b>	<b>RPJ1567197</b>	ಹೆಸರು : ಯೋಗೀಶ ತಂದೆಯ ಮಹದೇವಪ್ಪ ಹೆಸರು : ಮನೆ ಸಂ. : 116 ವಯಸ್ಸು 22 ಲಿಂಗ : ಗಂಡು	<b>491</b>	<b>RPJ1567205</b>	ಹೆಸರು : ಚಂದ್ರಮ್ಮ ಗಂಡನ ಗಂಗಾಧರ ಹೆಸರು : ಮನೆ ಸಂ. : 116 ವಯಸ್ಸು 22 ಲಿಂಗ : ಹೆಣ್ಣು	<b>492</b>	<b>153524</b>	ಹೆಸರು : ಶಿವಣ್ಣ ತಂದೆಯ ಮುದ್ದೇಗೌಡ ಹೆಸರು : ಮನೆ ಸಂ. : 117 ವಯಸ್ಸು 39 ಲಿಂಗ : ಗಂಡು
<b>493</b>	<b>156077</b>	ಹೆಸರು : ಸ್ವಾಮಿ ತಂದೆಯ ಮುದ್ದೇಗೌಡ ಹೆಸರು : ಮನೆ ಸಂ. : 117 ವಯಸ್ಸು 35 ಲಿಂಗ : ಗಂಡು	<b>494</b>	<b>GBH2106128</b>	ಹೆಸರು : ರಾಣಿ ಗಂಡನ ಶಿವಣ್ಣ ಹೆಸರು : ಮನೆ ಸಂ. : 117 ವಯಸ್ಸು 33 ಲಿಂಗ : ಹೆಣ್ಣು	<b>495</b>	<b>156058</b>	ಹೆಸರು : ಮುದ್ದೇಗೌಡ ತಂದೆಯ ಪುಟ್ಟಗೌಡ ಹೆಸರು : ಮನೆ ಸಂ. : 117-1 ವಯಸ್ಸು 67 ಲಿಂಗ : ಗಂಡು
<b>496</b>	<b>156057</b>	ಹೆಸರು : ಗೌರಮ್ಮ ಗಂಡನ ಮುದ್ದೇಗೌಡ ಹೆಸರು : ಮನೆ ಸಂ. : 117-1 ವಯಸ್ಸು 57 ಲಿಂಗ : ಹೆಣ್ಣು	<b>497</b>	<b>156132</b>	ಹೆಸರು : ರಾಜೇಗೌಡ ತಂದೆಯ ಪುಟ್ಟೇಗೌಡ ಹೆಸರು : ಮನೆ ಸಂ. : 117-2 ವಯಸ್ಸು 63 ಲಿಂಗ : ಗಂಡು	<b>498</b>	<b>153059</b>	ಹೆಸರು : ಕಮಲಮ್ಮ ಗಂಡನ ರಾಜೇಗೌಡ ಹೆಸರು : ಮನೆ ಸಂ. : 117-2 ವಯಸ್ಸು 55 ಲಿಂಗ : ಹೆಣ್ಣು
<b>499</b>	<b>RPJ1416882</b>	ಹೆಸರು : ರವಿ ತಂದೆಯ ರಾಜೇಗೌಡ ಹೆಸರು : ಮನೆ ಸಂ. : 117-2 ವಯಸ್ಸು 35 ಲಿಂಗ : ಗಂಡು	<b>500</b>	<b>RPJ0050161</b>	ಹೆಸರು : ಶೋಭಾ ಗಂಡನ ರವಿ ಹೆಸರು : ಮನೆ ಸಂ. : 117-2 ವಯಸ್ಸು 24 ಲಿಂಗ : ಹೆಣ್ಣು	<b>501</b>	<b>RPJ1567213</b>	ಹೆಸರು : ಆರ್ ಚಂದ್ರೇಗೌಡ ತಂದೆಯ ರಾಜೇಗೌಡ ಹೆಸರು : ಮನೆ ಸಂ. : 117/2 ವಯಸ್ಸು 31 ಲಿಂಗ : ಗಂಡು
<b>502</b>	<b>156525</b>	ಹೆಸರು : ಹುಚ್ಚಮ್ಮ ಗಂಡನ ಪುಟ್ಟೇಗೌಡ ಹೆಸರು : ಮನೆ ಸಂ. : 117-3 ವಯಸ್ಸು 77 ಲಿಂಗ : ಹೆಣ್ಣು	<b>503</b>	<b>156591</b>	ಹೆಸರು : ಶೀನೇಗೌಡ ತಂದೆಯ ಪುಟ್ಟಗೌಡ ಹೆಸರು : ಮನೆ ಸಂ. : 117-3 ವಯಸ್ಸು 57 ಲಿಂಗ : ಗಂಡು	<b>504</b>	<b>156577</b>	ಹೆಸರು : ಗೌರಮ್ಮ ಗಂಡನ ಶೀನೇಗೌಡ ಹೆಸರು : ಮನೆ ಸಂ. : 117-3 ವಯಸ್ಸು 52 ಲಿಂಗ : ಹೆಣ್ಣು
<b>505</b>	<b>RPJ1416890</b>	ಹೆಸರು : ಗೋವಿಂದ ತಂದೆಯ ಶೀನೇಗೌಡ ಹೆಸರು : ಮನೆ ಸಂ. : 117-3 ವಯಸ್ಸು 24 ಲಿಂಗ : ಗಂಡು	<b>506</b>	<b>RPJ1416908</b>	ಹೆಸರು : ಮಹೇಶ ಎಸ್ ತಂದೆಯ ಶೀನೇಗೌಡ ಹೆಸರು : ಮನೆ ಸಂ. : 117.3 ವಯಸ್ಸು 23 ಲಿಂಗ : ಹೆಣ್ಣು	<b>507</b>	<b>156335</b>	ಹೆಸರು : ನಾಗರತ್ನಮ್ಮ ಗಂಡನ ಪುಟ್ಟನಿಂಗೇಗೌಡ ಹೆಸರು : ಮನೆ ಸಂ. : 118 ವಯಸ್ಸು 52 ಲಿಂಗ : ಹೆಣ್ಣು
<b>508</b>	<b>153525</b>	ಹೆಸರು : ಮಾದೇಶ ತಂದೆಯ ಪುಟ್ಟನಿಂಗೇಗೌಡ ಹೆಸರು : ಮನೆ ಸಂ. : 118 ವಯಸ್ಸು 40 ಲಿಂಗ : ಗಂಡು	<b>509</b>	<b>RPJ1857077</b>	ಹೆಸರು : ಗೌರಮ್ಮ ಗಂಡನ ಮಾದೇಶ್ ಹೆಸರು : ಮನೆ ಸಂ. : 118 ವಯಸ್ಸು 30 ಲಿಂಗ : ಹೆಣ್ಣು	<b>510</b>	<b>156652</b>	ಹೆಸರು : ಎ.ಎಸ್.ಕೃಷ್ಣೇಗೌಡ ತಂದೆಯ ಸಿದ್ದೇಗೌಡ ಹೆಸರು : ಮನೆ ಸಂ. : 119 ವಯಸ್ಸು 59 ಲಿಂಗ : ಗಂಡು
<b>511</b>	<b>156329</b>	ಹೆಸರು : ಬಿ.ಎನ್.ಸುನಿತ ಗಂಡನ ಎ.ಎಸ್.ಕೃಷ್ಣೇಗೌಡ ಹೆಸರು : ಮನೆ ಸಂ. : 119 ವಯಸ್ಸು 53 ಲಿಂಗ : ಹೆಣ್ಣು	<b>512</b>	<b>156553</b>	ಹೆಸರು : ಎ.ಎಸ್.ಉಮೇಶ ತಂದೆಯ ಸಿದ್ದೇಗೌಡ ಹೆಸರು : ಮನೆ ಸಂ. : 119 ವಯಸ್ಸು 49 ಲಿಂಗ : ಗಂಡು	<b>513</b>	<b>GBH2224087</b>	ಹೆಸರು : ಕೆ.ರಘು ತಂದೆಯ ಎ.ಎಸ್.ಕೃಷ್ಣೇಗೌಡ ಹೆಸರು : ಮನೆ ಸಂ. : 119 ವಯಸ್ಸು 29 ಲಿಂಗ : ಗಂಡು

ವಿಭಾಗ : 1--ಆಲತ್ತೂರು-1 , ಗುಂಡೂಪೇಟೆ ತಾಲೂಕು , ಚಾಮರಾಜನಗರ ಜಿಲ್ಲೆ ಪಿನ್ ಕೋಡ್ ಮುಂದುವರಿದಿದೆ :571111

<b>514</b>	<b>GBH1216357</b>	ಹೆಸರು : ಮಮತ ಗಂಡನ ಎ .ಎಸ್.ಉಮೇಶ ಹೆಸರು : ಮನ ಸಂ. : 119 ವಯಸ್ಸು 37 ಲಿಂಗ : ಹೆಣ್ಣು	<b>515</b>	<b>156499</b>	ಹೆಸರು : ಹನುಮೇಗೌಡ ತಂದೆಯ ತಿಮ್ಮೇಗೌಡ ಹೆಸರು : ಮನ ಸಂ. : 120 ವಯಸ್ಸು 73 ಲಿಂಗ : ಗಂಡು	<b>516</b>	<b>153526</b>	ಹೆಸರು : ಪುಟ್ಟತಾಯಮ್ಮ ಗಂಡನ ಹನುಮೇಗೌಡ ಹೆಸರು : ಮನ ಸಂ. : 120 ವಯಸ್ಸು 65 ಲಿಂಗ : ಹೆಣ್ಣು
<b>517</b>	<b>RPJ0005009</b>	ಹೆಸರು : ನಿಗಮ್ಮ ಗಂಡನ ಮಾದೇಗೌಡ ಹೆಸರು : ಮನ ಸಂ. : 121 ವಯಸ್ಸು 57 ಲಿಂಗ : ಹೆಣ್ಣು	<b>518</b>	<b>156136</b>	ಹೆಸರು : ಶಂಕರೇಗೌಡ ತಂದೆಯ ಮಾದೇಗೌಡ ಹೆಸರು : ಮನ ಸಂ. : 121 ವಯಸ್ಸು 42 ಲಿಂಗ : ಗಂಡು	<b>519</b>	<b>RPJ1416916</b>	ಹೆಸರು : ಮಾಲಮ್ಮ ಗಂಡನ ಶಂಕರೇಗೌಡ ಹೆಸರು : ಮನ ಸಂ. : 121 ವಯಸ್ಸು 35 ಲಿಂಗ : ಹೆಣ್ಣು
<b>520</b>	<b>RPJ1857036</b>	ಹೆಸರು : ಮಹದೇವಸ್ವಾಮಿ ಎಂ ತಂದೆಯ ಮಾದೇಗೌಡ ಹೆಸರು : ಮನ ಸಂ. : 121 ವಯಸ್ಸು 26 ಲಿಂಗ : ಗಂಡು	<b>521</b>	<b>153527</b>	ಹೆಸರು : ಚನ್ನಪ್ಪ ತಂದೆಯ ಕಾಳಪ್ಪ ಹೆಸರು : ಮನ ಸಂ. : 122 ವಯಸ್ಸು 77 ಲಿಂಗ : ಗಂಡು	<b>522</b>	<b>156212</b>	ಹೆಸರು : ಚಿಕ್ಕತಾಯಮ್ಮ ಗಂಡನ ಚನ್ನಪ್ಪ ಹೆಸರು : ಮನ ಸಂ. : 122 ವಯಸ್ಸು 62 ಲಿಂಗ : ಹೆಣ್ಣು
<b>523</b>	<b>GBH1216001</b>	ಹೆಸರು : ರಾಜಮ್ಮ ತಂದೆಯ ಚನ್ನಪ್ಪ ಹೆಸರು : ಮನ ಸಂ. : 122 ವಯಸ್ಸು 36 ಲಿಂಗ : ಹೆಣ್ಣು	<b>524</b>	<b>156014</b>	ಹೆಸರು : ಗಿರಿಜಮ್ಮ ಗಂಡನ ಮಲ್ಲಪ್ಪ ಹೆಸರು : ಮನ ಸಂ. : 123 ವಯಸ್ಸು 82 ಲಿಂಗ : ಹೆಣ್ಣು	<b>525</b>	<b>156561</b>	ಹೆಸರು : ರತ್ನಮ್ಮ ಗಂಡನ ಕೆಂಪಣ್ಣ ಹೆಸರು : ಮನ ಸಂ. : 123 ವಯಸ್ಸು 62 ಲಿಂಗ : ಹೆಣ್ಣು
<b>526</b>	<b>153529</b>	ಹೆಸರು : ರಾಜಪ್ಪ ತಂದೆಯ ಕೆಂಪಣ್ಣ ಹೆಸರು : ಮನ ಸಂ. : 123 ವಯಸ್ಸು 47 ಲಿಂಗ : ಗಂಡು	<b>527</b>	<b>153530</b>	ಹೆಸರು : ಲತಾ ಗಂಡನ ರಾಜಪ್ಪ ಹೆಸರು : ಮನ ಸಂ. : 123 ವಯಸ್ಸು 39 ಲಿಂಗ : ಹೆಣ್ಣು	<b>528</b>	<b>153531</b>	ಹೆಸರು : ರವಿ ತಂದೆಯ ಕೆಂಪಣ್ಣ ಹೆಸರು : ಮನ ಸಂ. : 123 ವಯಸ್ಸು 35 ಲಿಂಗ : ಗಂಡು
<b>529</b>	<b>RPJ0003723</b>	ಹೆಸರು : ಸುಚಿತ್ರ ಗಂಡನ ರವಿ ಹೆಸರು : ಮನ ಸಂ. : 123 ವಯಸ್ಸು 22 ಲಿಂಗ : ಹೆಣ್ಣು	<b>530</b>	<b>156484</b>	ಹೆಸರು : ಎಸ್. ಇಂದ್ರ ತಂದೆಯ ಶಿವಣ್ಣ ಹೆಸರು : ಮನ ಸಂ. : 124 ವಯಸ್ಸು 56 ಲಿಂಗ : ಗಂಡು	<b>531</b>	<b>156490</b>	ಹೆಸರು : ಎಸ್.ಮೂರ್ತಿ ತಂದೆಯ ಶಿವಣ್ಣ ಹೆಸರು : ಮನ ಸಂ. : 124 ವಯಸ್ಸು 48 ಲಿಂಗ : ಗಂಡು
<b>532</b>	<b>156362</b>	ಹೆಸರು : ಗಂಗಮ್ಮ ಗಂಡನ ಎಸ್.ಮೂರ್ತಿ ಹೆಸರು : ಮನ ಸಂ. : 124 ವಯಸ್ಸು 41 ಲಿಂಗ : ಹೆಣ್ಣು	<b>533</b>	<b>156489</b>	ಹೆಸರು : ಮಹದೇವಪ್ಪ ತಂದೆಯ ನಾಗಪ್ಪ ಹೆಸರು : ಮನ ಸಂ. : 125 ವಯಸ್ಸು 66 ಲಿಂಗ : ಗಂಡು	<b>534</b>	<b>156435</b>	ಹೆಸರು : ಗುರುತಾಯಮ್ಮ ಗಂಡನ ಮಹದೇವಪ್ಪ ಹೆಸರು : ಮನ ಸಂ. : 125 ವಯಸ್ಸು 62 ಲಿಂಗ : ಹೆಣ್ಣು
<b>535</b>	<b>RPJ0049379</b>	ಹೆಸರು : ನಾಗಮ್ಮ ತಂದೆಯ ಮಹದೇವಪ್ಪ ಹೆಸರು : ಮನ ಸಂ. : 125 ವಯಸ್ಸು 36 ಲಿಂಗ : ಹೆಣ್ಣು	<b>536</b>	<b>RPJ1416932</b>	ಹೆಸರು : ಗೌರಮ್ಮ ಗಂಡನ ಶಿವಣ್ಣ ಹೆಸರು : ಮನ ಸಂ. : 125 ವಯಸ್ಸು 34 ಲಿಂಗ : ಹೆಣ್ಣು	<b>537</b>	<b>RPJ1416940</b>	ಹೆಸರು : ಶಿವಣ್ಣ ತಂದೆಯ ಮಹದೇವಪ್ಪ ಹೆಸರು : ಮನ ಸಂ. : 125 ವಯಸ್ಸು 44 ಲಿಂಗ : ಗಂಡು
<b>538</b>	<b>RPJ1416957</b>	ಹೆಸರು : ಮಂಜುಳ ಗಂಡನ ರಾಜಪ್ಪ ಹೆಸರು : ಮನ ಸಂ. : 125 ವಯಸ್ಸು 23 ಲಿಂಗ : ಹೆಣ್ಣು	<b>539</b>	<b>RPJ1416965</b>	ಹೆಸರು : ರಾಜಪ್ಪ ತಂದೆಯ ಮಹದೇವಪ್ಪ ಹೆಸರು : ಮನ ಸಂ. : 125 ವಯಸ್ಸು 29 ಲಿಂಗ : ಗಂಡು	<b>540</b>	<b>156278</b>	ಹೆಸರು : ಮಲ್ಲಪ್ಪ ತಂದೆಯ ಪುಟ್ಟಮಾದಪ್ಪ ಹೆಸರು : ಮನ ಸಂ. : 126 ವಯಸ್ಸು 65 ಲಿಂಗ : ಗಂಡು

ವಿಭಾಗ : 1--ಆಲತ್ತೂರು-1 , ಗುಂಡೂಪೇಟೆ ತಾಲೂಕು , ಚಾಮರಾಜನಗರ ಜಿಲ್ಲೆ ಪಿನ್ ಕೋಡ್ ಮುಂದುವರಿದಿದೆ  
:571111

<b>541</b>	<b>156214</b>	ಹೆಸರು : ಪುಟ್ಟತಾಯಮ್ಮ ಗಂಡನ ಮಲ್ಲಪ್ಪ ಹೆಸರು : ಮನೆ ಸಂ. : 126 ವಯಸ್ಸು 57 ಲಿಂಗ : ಹೆಣ್ಣು	<b>542</b>	<b>156161</b>	ಹೆಸರು : ಕೊಸಪ್ಪ ತಂದೆಯ ಪುಟ್ಟಮಾದಪ್ಪ ಹೆಸರು : ಮನೆ ಸಂ. : 127 ವಯಸ್ಸು 63 ಲಿಂಗ : ಗಂಡು	<b>543</b>	<b>156215</b>	ಹೆಸರು : ಮಹದೇವಮ್ಮ ಗಂಡನ ಕೊಸಪ್ಪ ಹೆಸರು : ಮನೆ ಸಂ. : 127 ವಯಸ್ಸು 55 ಲಿಂಗ : ಹೆಣ್ಣು
<b>544</b>	<b>RPJ1416999</b>	ಹೆಸರು : ಮಲ್ಲಿಕಾ ಜುರ್ನ ತಂದೆಯ ಕೊಸಪ್ಪ ಹೆಸರು : ಮನೆ ಸಂ. : 127 ವಯಸ್ಸು 32 ಲಿಂಗ : ಗಂಡು	<b>545</b>	<b>RPJ1417005</b>	ಹೆಸರು : ಕುಮಾರ ತಂದೆಯ ಕೊಸಪ್ಪ ಹೆಸರು : ಮನೆ ಸಂ. : 127 ವಯಸ್ಸು 29 ಲಿಂಗ : ಗಂಡು	<b>546</b>	<b>RPJ1417013</b>	ಹೆಸರು : ಮಹದೇವಮ್ಮ ಗಂಡನ ಮಲ್ಲಿಕಾಜುರ್ನ ಹೆಸರು : ಮನೆ ಸಂ. : 127 ವಯಸ್ಸು 24 ಲಿಂಗ : ಹೆಣ್ಣು
<b>547</b>	<b>156094</b>	ಹೆಸರು : ನಾಗಪ್ಪ ತಂದೆಯ ಪುಟ್ಟಮಾದಪ್ಪ ಹೆಸರು : ಮನೆ ಸಂ. : 128 ವಯಸ್ಸು 67 ಲಿಂಗ : ಗಂಡು	<b>548</b>	<b>156213</b>	ಹೆಸರು : ದೇವಮ್ಮ ಗಂಡನ ನಾಗಪ್ಪ ಹೆಸರು : ಮನೆ ಸಂ. : 128 ವಯಸ್ಸು 57 ಲಿಂಗ : ಹೆಣ್ಣು	<b>549</b>	<b>156279</b>	ಹೆಸರು : ಮಹದೇವಮ್ಮ ತಂದೆಯ ನಾಗಪ್ಪ ಹೆಸರು : ಮನೆ ಸಂ. : 128 ವಯಸ್ಸು 37 ಲಿಂಗ : ಗಂಡು
<b>550</b>	<b>156495</b>	ಹೆಸರು : ಚನ್ನಪ್ಪ ತಂದೆಯ ಬೋರಪ್ಪ ಹೆಸರು : ಮನೆ ಸಂ. : 129 ವಯಸ್ಸು 67 ಲಿಂಗ : ಗಂಡು	<b>551</b>	<b>156200</b>	ಹೆಸರು : ನಾಗಮ್ಮ ಗಂಡನ ಚನ್ನಪ್ಪ ಹೆಸರು : ಮನೆ ಸಂ. : 129 ವಯಸ್ಸು 62 ಲಿಂಗ : ಹೆಣ್ಣು	<b>552</b>	<b>156203</b>	ಹೆಸರು : ನಾಗಮಲ್ಲಪ್ಪ ತಂದೆಯ ಚನ್ನಪ್ಪ ಹೆಸರು : ಮನೆ ಸಂ. : 129 ವಯಸ್ಸು 47 ಲಿಂಗ : ಗಂಡು
<b>553</b>	<b>RPJ1417021</b>	ಹೆಸರು : ಗುರುಸಿದ್ದಪ್ಪ ತಂದೆಯ ಚನ್ನಪ್ಪ ಹೆಸರು : ಮನೆ ಸಂ. : 129 ವಯಸ್ಸು 43 ಲಿಂಗ : ಗಂಡು	<b>554</b>	<b>156201</b>	ಹೆಸರು : ನಾಗಲಾಂಬಿಕೆ ಗಂಡನ ನಾಗಮಲ್ಲಪ್ಪ ಹೆಸರು : ಮನೆ ಸಂ. : 129 ವಯಸ್ಸು 42 ಲಿಂಗ : ಹೆಣ್ಣು	<b>555</b>	<b>156494</b>	ಹೆಸರು : ರಾಜಪ್ಪ ತಂದೆಯ ಚನ್ನಪ್ಪ ಹೆಸರು : ಮನೆ ಸಂ. : 129 ವಯಸ್ಸು 37 ಲಿಂಗ : ಗಂಡು
<b>556</b>	<b>RPJ0047753</b>	ಹೆಸರು : ಸಿದ್ದಮ್ಮ ತಂದೆಯ ಚನ್ನಪ್ಪ ಹೆಸರು : ಮನೆ ಸಂ. : 129 ವಯಸ್ಸು 36 ಲಿಂಗ : ಹೆಣ್ಣು	<b>557</b>	<b>RPJ0004697</b>	ಹೆಸರು : ನಾಗಲಾಂಬಿಕೆ ಗಂಡನ ರಾಜಪ್ಪ ಹೆಸರು : ಮನೆ ಸಂ. : 129 ವಯಸ್ಸು 25 ಲಿಂಗ : ಹೆಣ್ಣು	<b>558</b>	<b>RPJ0047134</b>	ಹೆಸರು : ಬಸವಣ್ಣ ತಂದೆಯ ನಾಗಮಲ್ಲಪ್ಪ ಹೆಸರು : ಮನೆ ಸಂ. : 129 ವಯಸ್ಸು 25 ಲಿಂಗ : ಗಂಡು
<b>559</b>	<b>156493</b>	ಹೆಸರು : ರಾಜಪ್ಪ ತಂದೆಯ ಮಾದಪ್ಪ ಹೆಸರು : ಮನೆ ಸಂ. : 130 ವಯಸ್ಸು 41 ಲಿಂಗ : ಗಂಡು	<b>560</b>	<b>153534</b>	ಹೆಸರು : ಸ್ವಾಮಿ ತಂದೆಯ ಮಾದಪ್ಪ ಹೆಸರು : ಮನೆ ಸಂ. : 130 ವಯಸ್ಸು 39 ಲಿಂಗ : ಗಂಡು	<b>561</b>	<b>RPJ1417039</b>	ಹೆಸರು : ಗಂಗಮ್ಮ ಗಂಡನ ರಾಜಪ್ಪ ಹೆಸರು : ಮನೆ ಸಂ. : 130 ವಯಸ್ಸು 33 ಲಿಂಗ : ಹೆಣ್ಣು
<b>562</b>	<b>RPJ1417047</b>	ಹೆಸರು : ಸುಮ ಗಂಡನ ಸ್ವಾಮಿ ಹೆಸರು : ಮನೆ ಸಂ. : 130 ವಯಸ್ಸು 26 ಲಿಂಗ : ಹೆಣ್ಣು	<b>563</b>	<b>RPJ0045369</b>	ಹೆಸರು : ಶಿವಲಿಂಗಮ್ಮ ಗಂಡನ ಮಾದಪ್ಪ ಹೆಸರು : ಮನೆ ಸಂ. : 130 ವಯಸ್ಸು 39 ಲಿಂಗ : ಹೆಣ್ಣು	<b>564</b>	<b>RPJ0048181</b>	ಹೆಸರು : ಮಹದೇವಮ್ಮ ತಂದೆಯ ಮಾದಪ್ಪ ಹೆಸರು : ಮನೆ ಸಂ. : 131-1 ವಯಸ್ಸು 53 ಲಿಂಗ : ಗಂಡು
<b>565</b>	<b>RPJ0046334</b>	ಹೆಸರು : ಮೀನಾಕ್ಷಿ ಗಂಡನ ಮಹದೇವಪ್ಪ ಹೆಸರು : ಮನೆ ಸಂ. : 131-1 ವಯಸ್ಸು 48 ಲಿಂಗ : ಹೆಣ್ಣು	<b>566</b>	<b>RPJ0616672</b>	ಹೆಸರು : ಮಂಜುನಾಥ ಎಂ ತಂದೆಯ ಮಹದೇವಪ್ಪ ಹೆಸರು : ಮನೆ ಸಂ. : 131-1 ವಯಸ್ಸು 23 ಲಿಂಗ : ಗಂಡು	<b>567</b>	<b>RPJ1857127</b>	ಹೆಸರು : ನಂಜುಂಡಸ್ವಾಮಿ ಎಂ ತಂದೆಯ ಮಹದೇವಪ್ಪ ಹೆಸರು : ಮನೆ ಸಂ. : 131-1 ವಯಸ್ಸು 20 ಲಿಂಗ : ಗಂಡು

ವಿಭಾಗ : 1--ಆಲತ್ತೂರು-1 , ಗುಂಡೂಪೇಟೆ ತಾಲೂಕು , ಚಾಮರಾಜನಗರ ಜಿಲ್ಲೆ ಪಿನ್ ಕೋಡ್ ಮುಂದುವರಿದಿದೆ :571111

<b>568</b>	<b>RPJ0045070</b>	ಹೆಸರು : ಮಾದಪ್ಪ ತಂದೆಯ ನಿಂಗಪ್ಪ ಹೆಸರು : ಮನೆ ಸಂ. : 131-2 ವಯಸ್ಸು 72 ಲಿಂಗ : ಗಂಡು	<b>569</b>	<b>156347</b>	ಹೆಸರು : ಪಾರ್ವತಮ್ಮ ಗಂಡನ ಮಾದಪ್ಪ ಹೆಸರು : ಮನೆ ಸಂ. : 131-2 ವಯಸ್ಸು 62 ಲಿಂಗ : ಹೆಣ್ಣು	<b>570</b>	<b>156460</b>	ಹೆಸರು : ಕೆಂಪಣ್ಣ ತಂದೆಯ ಮಾದಪ್ಪ ಹೆಸರು : ಮನೆ ಸಂ. : 131-2 ವಯಸ್ಸು 47 ಲಿಂಗ : ಗಂಡು
<b>571</b>	<b>RPJ0045088</b>	ಹೆಸರು : ನಾಗಪ್ಪ ತಂದೆಯ ಮಾದಪ್ಪ ಹೆಸರು : ಮನೆ ಸಂ. : 131-2 ವಯಸ್ಸು 41 ಲಿಂಗ : ಗಂಡು	<b>572</b>	<b>GBH1519776</b>	ಹೆಸರು : ಸುಧಾ ಗಂಡನ ಕೆಂಪಣ್ಣ ಹೆಸರು : ಮನೆ ಸಂ. : 131-2 ವಯಸ್ಸು 36 ಲಿಂಗ : ಹೆಣ್ಣು	<b>573</b>	<b>RPJ0046342</b>	ಹೆಸರು : ಉಮಾಮಹೇಶ್ವರಿ ಗಂಡನ ನಾಗಪ್ಪ ಹೆಸರು : ಮನೆ ಸಂ. : 131-2 ವಯಸ್ಸು 23 ಲಿಂಗ : ಹೆಣ್ಣು
<b>574</b>	<b>156640</b>	ಹೆಸರು : ರಾಜಪ್ಪ ತಂದೆಯ ತೀರ್ಥಪ್ಪ ಹೆಸರು : ಮನೆ ಸಂ. : 132-1 ವಯಸ್ಸು 52 ಲಿಂಗ : ಗಂಡು	<b>575</b>	<b>RPJ1417054</b>	ಹೆಸರು : ನಾಗಮ್ಮ ಗಂಡನ ರಾಜಪ್ಪ ಹೆಸರು : ಮನೆ ಸಂ. : 132-1 ವಯಸ್ಸು 45 ಲಿಂಗ : ಹೆಣ್ಣು	<b>576</b>	<b>RPJ1417062</b>	ಹೆಸರು : ಆರ್.ಮಂಜು ತಂದೆಯ ರಾಜಪ್ಪ ಹೆಸರು : ಮನೆ ಸಂ. : 132-1 ವಯಸ್ಸು 25 ಲಿಂಗ : ಗಂಡು
<b>577</b>	<b>156280</b>	ಹೆಸರು : ಗುರುಲಿಂಗಮ್ಮ ತಂದೆಯ ತೀರ್ಥಪ್ಪ ಹೆಸರು : ಮನೆ ಸಂ. : 132-2 ವಯಸ್ಸು 67 ಲಿಂಗ : ಹೆಣ್ಣು	<b>578</b>	<b>156274</b>	ಹೆಸರು : ಭೂಮಿತಾಯಿ ತಾಯಿಯ ಗುರುಲಿಂಗಮ್ಮ ಹೆಸರು : ಮನೆ ಸಂ. : 132-2 ವಯಸ್ಸು 52 ಲಿಂಗ : ಹೆಣ್ಣು	<b>579</b>	<b>156623</b>	ಹೆಸರು : ಗೌರಮ್ಮ ಗಂಡನ ಬಿ.ಸಿದ್ದಪ್ಪ ಹೆಸರು : ಮನೆ ಸಂ. : 133-1 ವಯಸ್ಸು 62 ಲಿಂಗ : ಹೆಣ್ಣು
<b>580</b>	<b>KT/15/121/156632</b>	ಹೆಸರು : ಮಲ್ಲಣ್ಣ ಎಸ್. ತಂದೆಯ ಬಿ.ಸಿದ್ದಪ್ಪ ಹೆಸರು : ಮನೆ ಸಂ. : 133-1 ವಯಸ್ಸು 48 ಲಿಂಗ : ಗಂಡು	<b>581</b>	<b>156026</b>	ಹೆಸರು : ಎಸ್.ಮಹದೇವಮ್ಮ ಗಂಡನ ಮಲ್ಲಣ್ಣ ಎಸ್. ಹೆಸರು : ಮನೆ ಸಂ. : 133-1 ವಯಸ್ಸು 41 ಲಿಂಗ : ಹೆಣ್ಣು	<b>582</b>	<b>RPJ0048199</b>	ಹೆಸರು : ರಾಜೇಶ ಎಸ್. ತಂದೆಯ ಬಿ.ಸಿದ್ದಪ್ಪ ಹೆಸರು : ಮನೆ ಸಂ. : 133-1 ವಯಸ್ಸು 39 ಲಿಂಗ : ಗಂಡು
<b>583</b>	<b>RPJ0048991</b>	ಹೆಸರು : ಎಸ್.ಮಹೇಶ ತಂದೆಯ ಬಿ.ಸಿದ್ದಪ್ಪ ಹೆಸರು : ಮನೆ ಸಂ. : 133-1 ವಯಸ್ಸು 37 ಲಿಂಗ : ಗಂಡು	<b>584</b>	<b>RPJ1567239</b>	ಹೆಸರು : ಕುಮಾರ ಎಂ ತಂದೆಯ ಮಲ್ಲಣ್ಣ ಎಸ್ ಹೆಸರು : ಮನೆ ಸಂ. : 133/1 ವಯಸ್ಸು 21 ಲಿಂಗ : ಗಂಡು	<b>585</b>	<b>RPJ1567247</b>	ಹೆಸರು : ವಿಜಯಾಂಭ ಗಂಡನ ಎಸ್ ರಾಜೇಶ ಹೆಸರು : ಮನೆ ಸಂ. : 133/1 ವಯಸ್ಸು 29 ಲಿಂಗ : ಹೆಣ್ಣು
<b>586</b>	<b>156159</b>	ಹೆಸರು : ಪುಟ್ಟತಾಯಮ್ಮ ಗಂಡನ ಚನ್ನಪ್ಪ ಹೆಸರು : ಮನೆ ಸಂ. : 133-2 ವಯಸ್ಸು 77 ಲಿಂಗ : ಹೆಣ್ಣು	<b>587</b>	<b>153536</b>	ಹೆಸರು : ಚೆನ್ನೇಶಪ್ಪ ತಂದೆಯ ಚನ್ನಪ್ಪ ಹೆಸರು : ಮನೆ ಸಂ. : 133-2 ವಯಸ್ಸು 57 ಲಿಂಗ : ಗಂಡು	<b>588</b>	<b>156437</b>	ಹೆಸರು : ಮಲ್ಲಣ್ಣ ತಂದೆಯ ಚನ್ನಪ್ಪ ಹೆಸರು : ಮನೆ ಸಂ. : 133-2 ವಯಸ್ಸು 52 ಲಿಂಗ : ಗಂಡು
<b>589</b>	<b>156566</b>	ಹೆಸರು : ಬಸಮ್ಮಣ್ಣ ಗಂಡನ ಚೆನ್ನೇಶಪ್ಪ ಹೆಸರು : ಮನೆ ಸಂ. : 133-2 ವಯಸ್ಸು 49 ಲಿಂಗ : ಹೆಣ್ಣು	<b>590</b>	<b>153538</b>	ಹೆಸರು : ಮಹೇಶ್ವರಿ ಗಂಡನ ಮಲ್ಲಣ್ಣ ಹೆಸರು : ಮನೆ ಸಂ. : 133-2 ವಯಸ್ಸು 39 ಲಿಂಗ : ಹೆಣ್ಣು	<b>591</b>	<b>GBH1519909</b>	ಹೆಸರು : ಪುಟ್ಟಣ್ಣ ತಂದೆಯ ಚೆನ್ನೇಶಪ್ಪ ಹೆಸರು : ಮನೆ ಸಂ. : 133-2 ವಯಸ್ಸು 32 ಲಿಂಗ : ಗಂಡು
<b>592</b>	<b>156496</b>	ಹೆಸರು : ಶಿವಪ್ಪ ತಂದೆಯ ನಂಜಪ್ಪ ಹೆಸರು : ಮನೆ ಸಂ. : 134-1 ವಯಸ್ಸು 62 ಲಿಂಗ : ಗಂಡು	<b>593</b>	<b>156271</b>	ಹೆಸರು : ರತ್ನಮ್ಮ ಗಂಡನ ಶಿವಪ್ಪ ಹೆಸರು : ಮನೆ ಸಂ. : 134-1 ವಯಸ್ಸು 52 ಲಿಂಗ : ಹೆಣ್ಣು	<b>594</b>	<b>156518</b>	ಹೆಸರು : ಮಹದೇವಪ್ಪ ತಂದೆಯ ಮರಿಮಲ್ಲಪ್ಪ ಹೆಸರು : ಮನೆ ಸಂ. : 134-2 ವಯಸ್ಸು 55 ಲಿಂಗ : ಗಂಡು



ವಿಭಾಗ : 1--ಆಲತ್ತೂರು-1 , ಗುಂಡ್ಲುಪೇಟೆ ತಾಲೂಕು , ಚಾಮರಾಜನಗರ ಜಿಲ್ಲೆ ಪಿನ್ ಕೋಡ್ ಮುಂದುವರಿದಿದೆ :571111

<b>595</b>	<b>156269</b>	ಹೆಸರು : ಮಹದೇವಮ್ಮ ಗಂಡನ ಮಹದೇವಪ್ಪ ಹೆಸರು : ಮನೆ ನಂ. : 134-2 ವಯಸ್ಸು 45 ಲಿಂಗ : ಹೆಣ್ಣು	<b>596</b>	<b>RPJ1417088</b>	ಹೆಸರು : ಮಂಗಳಗೌರಿ ಎಂ ತಂದೆಯ ಮಹದೇವಪ್ಪ ಹೆಸರು : ಮನೆ ನಂ. : 134-2 ವಯಸ್ಸು 23 ಲಿಂಗ : ಹೆಣ್ಣು	<b>597</b>	<b>156228</b>	ಹೆಸರು : ಬೋರಪ್ಪ ತಂದೆಯ ದೊಡ್ಡಮಲ್ಲಪ್ಪ ಹೆಸರು : ಮನೆ ನಂ. : 134-3 ವಯಸ್ಸು 62 ಲಿಂಗ : ಗಂಡು
<b>598</b>	<b>156270</b>	ಹೆಸರು : ರತ್ನಮ್ಮ ಗಂಡನ ಬೋರಪ್ಪ ಹೆಸರು : ಮನೆ ನಂ. : 134-3 ವಯಸ್ಸು 52 ಲಿಂಗ : ಹೆಣ್ಣು	<b>599</b>	<b>GBH2106029</b>	ಹೆಸರು : ರವಿ ತಂದೆಯ ಬೋರಪ್ಪ ಹೆಸರು : ಮನೆ ನಂ. : 134-3 ವಯಸ್ಸು 34 ಲಿಂಗ : ಗಂಡು	<b>600</b>	<b>156093</b>	ಹೆಸರು : ಮಲ್ಲೇಶ ತಂದೆಯ ಶೀನೇಗೌಡ ಹೆಸರು : ಮನೆ ನಂ. : 135-1 ವಯಸ್ಸು 49 ಲಿಂಗ : ಗಂಡು
<b>601</b>	<b>RPJ1417096</b>	ಹೆಸರು : ಸರಿತಾ ಗಂಡನ ಮಲ್ಲೇಶ ಹೆಸರು : ಮನೆ ನಂ. : 135-1 ವಯಸ್ಸು 30 ಲಿಂಗ : ಹೆಣ್ಣು	<b>602</b>	<b>156528</b>	ಹೆಸರು : ಎಚ್.ಎಲ್.ಕೃಷ್ಣವೇಣಿ ಗಂಡನ ಎ.ಎಸ್.ಗೋಪಾಲಕೃಷ್ಣ ಹೆಸರು : ಮನೆ ನಂ. : 135-2 ವಯಸ್ಸು 47 ಲಿಂಗ : ಹೆಣ್ಣು	<b>603</b>	<b>RPJ1417104</b>	ಹೆಸರು : ನಾಗರಾಜು ತಂದೆಯ ಎ.ಬಿ.ಗೋಪಾಲಕೃಷ್ಣ ಹೆಸರು : ಮನೆ ನಂ. : 135-2 ವಯಸ್ಸು 28 ಲಿಂಗ : ಗಂಡು
<b>604</b>	<b>156246</b>	ಹೆಸರು : ಸಣ್ಣಸಿದ್ದೇಗೌಡ ತಂದೆಯ ಮಲ್ಲೇಗೌಡ ಹೆಸರು : ಮನೆ ನಂ. : 136 ವಯಸ್ಸು 74 ಲಿಂಗ : ಗಂಡು	<b>605</b>	<b>156446</b>	ಹೆಸರು : ತಾಯಮ್ಮ ಗಂಡನ ಸಣ್ಣಸಿದ್ದೇಗೌಡ ಹೆಸರು : ಮನೆ ನಂ. : 136 ವಯಸ್ಸು 62 ಲಿಂಗ : ಹೆಣ್ಣು	<b>606</b>	<b>GBH2105880</b>	ಹೆಸರು : ಇಂದ್ರಮ್ಮ ತಂದೆಯ ಸಣ್ಣಸಿದ್ದೇಗೌಡ ಹೆಸರು : ಮನೆ ನಂ. : 136 ವಯಸ್ಸು 49 ಲಿಂಗ : ಹೆಣ್ಣು
<b>607</b>	<b>RPJ1567080</b>	ಹೆಸರು : ಪುಷ್ಪ ಡಿ ಸಿ ತಾಯಿಯ ಇಂದ್ರಮ್ಮ ಹೆಸರು : ಮನೆ ನಂ. : 136 ವಯಸ್ಸು 22 ಲಿಂಗ : ಹೆಣ್ಣು	<b>608</b>	<b>RPJ1567254</b>	ಹೆಸರು : ಶ್ರತಿ ಡಿ ಸಿ ತಾಯಿಯ ಇಂದ್ರಮ್ಮ ಹೆಸರು : ಮನೆ ನಂ. : 136 ವಯಸ್ಸು 24 ಲಿಂಗ : ಹೆಣ್ಣು	<b>609</b>	<b>156397</b>	ಹೆಸರು : ಕಮಲಮ್ಮ ಗಂಡನ ನಾಗರಾಜೇಗೌಡ ಹೆಸರು : ಮನೆ ನಂ. : 137 ವಯಸ್ಸು 77 ಲಿಂಗ : ಹೆಣ್ಣು
<b>610</b>	<b>RPJ0005082</b>	ಹೆಸರು : ಹೆಚ್.ಎಲ್.ಶ್ರೀನಿವಾಸು ತಂದೆಯ ಹೆಚ್.ಎಂ.ಲಿಂಗೇಗೌಡ ಹೆಸರು : ಮನೆ ನಂ. : 137 ವಯಸ್ಸು 67 ಲಿಂಗ : ಗಂಡು	<b>611</b>	<b>RPJ0046086</b>	ಹೆಸರು : ವಸಂತೇಗೌಡ ತಂದೆಯ ದೇವೇಗೌಡ ಹೆಸರು : ಮನೆ ನಂ. : 139 ವಯಸ್ಸು 65 ಲಿಂಗ : ಗಂಡು	<b>612</b>	<b>RPJ0048389</b>	ಹೆಸರು : ಭಾಗ್ಯಮ್ಮ ಗಂಡನ ವಸಂತೇಗೌಡ ಹೆಸರು : ಮನೆ ನಂ. : 139 ವಯಸ್ಸು 52 ಲಿಂಗ : ಹೆಣ್ಣು
<b>613</b>	<b>RPJ1417112</b>	ಹೆಸರು : ಮನು ತಂದೆಯ ವಸಂತೇಗೌಡ ಹೆಸರು : ಮನೆ ನಂ. : 139 ವಯಸ್ಸು 23 ಲಿಂಗ : ಗಂಡು	<b>614</b>	<b>KT/15/121/156418</b>	ಹೆಸರು : ತಾಯಮ್ಮ ಗಂಡನ ಮಹೇಶ ಹೆಸರು : ಮನೆ ನಂ. : 140 ವಯಸ್ಸು 40 ಲಿಂಗ : ಹೆಣ್ಣು	<b>615</b>	<b>156317</b>	ಹೆಸರು : ಸುಬ್ಬಶೇಟ್ಟಿ ತಂದೆಯ ನಂಜುಂಡಶೇಟ್ಟಿ ಹೆಸರು : ಮನೆ ನಂ. : 141 ವಯಸ್ಸು 67 ಲಿಂಗ : ಗಂಡು
<b>616</b>	<b>156420</b>	ಹೆಸರು : ಪುಟ್ಟಸಿದ್ದಮ್ಮ ಗಂಡನ ಸುಬ್ಬಶೇಟ್ಟಿ ಹೆಸರು : ಮನೆ ನಂ. : 141 ವಯಸ್ಸು 57 ಲಿಂಗ : ಹೆಣ್ಣು	<b>617</b>	<b>RPJ1417138</b>	ಹೆಸರು : ನಂಜುಂಡಶೇಟ್ಟಿ ತಂದೆಯ ಸುಬ್ಬಶೇಟ್ಟಿ ಹೆಸರು : ಮನೆ ನಂ. : 141 ವಯಸ್ಸು 40 ಲಿಂಗ : ಗಂಡು	<b>618</b>	<b>156243</b>	ಹೆಸರು : ಕುಳ್ಳಶೇಟ್ಟಿ ತಂದೆಯ ಸುಬ್ಬಶೇಟ್ಟಿ ಹೆಸರು : ಮನೆ ನಂ. : 141 ವಯಸ್ಸು 36 ಲಿಂಗ : ಗಂಡು
<b>619</b>	<b>RPJ1417146</b>	ಹೆಸರು : ಮಹದೇವಮ್ಮ ಗಂಡನ ನಂಜುಂಡಶೇಟ್ಟಿ ಹೆಸರು : ಮನೆ ನಂ. : 141 ವಯಸ್ಸು 33 ಲಿಂಗ : ಹೆಣ್ಣು	<b>620</b>	<b>RPJ0048405</b>	ಹೆಸರು : ಮಂಗಳಮ್ಮ ಗಂಡನ ಕುಳ್ಳಶೇಟ್ಟಿ ಹೆಸರು : ಮನೆ ನಂ. : 141 ವಯಸ್ಸು 28 ಲಿಂಗ : ಹೆಣ್ಣು	<b>621</b>	<b>156085</b>	ಹೆಸರು : ವೆಂಕಟಶೇಟ್ಟಿ ತಂದೆಯ ಹನುಮಶೇಟ್ಟಿ ಹೆಸರು : ಮನೆ ನಂ. : 142 ವಯಸ್ಸು 72 ಲಿಂಗ : ಗಂಡು

ವಿಭಾಗ : 1--ಆಲತ್ತೂರು-1 , ಗುಂಡೂಪೇಟೆ ತಾಲೂಕು , ಚಾಮರಾಜನಗರ ಜಿಲ್ಲೆ ಪಿನ್ ಕೋಡ್ ಮುಂದುವರಿದಿದೆ :571111

<b>622</b>	<b>156134</b>	ಹೆಸರು : ಮಲ್ಲಶೇಟ್ಟಿ ತಂದೆಯ ಪುಟ್ಟಶೇಟ್ಟಿ ಹೆಸರು : ಮನ ಸಂ. : 142 ವಯಸ್ಸು 72 ಲಿಂಗ : ಗಂಡು	<b>623</b>	<b>156421</b>	ಹೆಸರು : ಚಿಕ್ಕತಾಯಮ್ಮ ಗಂಡನ ಮಲ್ಲಶೇಟ್ಟಿ ಹೆಸರು : ಮನ ಸಂ. : 142 ವಯಸ್ಸು 62 ಲಿಂಗ : ಹೆಣ್ಣು	<b>624</b>	<b>156416</b>	ಹೆಸರು : ವೆಂಕಟೇಶ ತಂದೆಯ ಮಲ್ಲಶೇಟ್ಟಿ ಹೆಸರು : ಮನ ಸಂ. : 142 ವಯಸ್ಸು 52 ಲಿಂಗ : ಗಂಡು
<b>625</b>	<b>GBH1215714</b>	ಹೆಸರು : ದೇವಮ್ಮಣ್ಣಿ ಗಂಡನ ವೆಂಕಟೇಶ ಹೆಸರು : ಮನ ಸಂ. : 142 ವಯಸ್ಸು 40 ಲಿಂಗ : ಹೆಣ್ಣು	<b>626</b>	<b>156107</b>	ಹೆಸರು : ಗೋವಿಂದಶೇಟ್ಟಿ ತಂದೆಯ ಮಲ್ಲಶೇಟ್ಟಿ ಹೆಸರು : ಮನ ಸಂ. : 142 ವಯಸ್ಸು 37 ಲಿಂಗ : ಗಂಡು	<b>627</b>	<b>GBH2105807</b>	ಹೆಸರು : ಕೃಷ್ಣಶೇಟ್ಟಿ ತಂದೆಯ ಮಲ್ಲಶೇಟ್ಟಿ ಹೆಸರು : ಮನ ಸಂ. : 142 ವಯಸ್ಸು 29 ಲಿಂಗ : ಗಂಡು
<b>628</b>	<b>GBH2105815</b>	ಹೆಸರು : ನಾಗಮ್ಮ ಗಂಡನ ಗೋವಿಂದಶೇಟ್ಟಿ ಹೆಸರು : ಮನ ಸಂ. : 142 ವಯಸ್ಸು 33 ಲಿಂಗ : ಹೆಣ್ಣು	<b>629</b>	<b>156004</b>	ಹೆಸರು : ವೆಂಕಟಶೇಟ್ಟಿ ತಂದೆಯ ತಿಮ್ಮಶೇಟ್ಟಿ ಹೆಸರು : ಮನ ಸಂ. : 145 ವಯಸ್ಸು 77 ಲಿಂಗ : ಗಂಡು	<b>630</b>	<b>156084</b>	ಹೆಸರು : ಮಲ್ಲಿಗಮ್ಮ ಗಂಡನ ವೆಂಕಟಶೇಟ್ಟಿ ಹೆಸರು : ಮನ ಸಂ. : 145 ವಯಸ್ಸು 57 ಲಿಂಗ : ಹೆಣ್ಣು
<b>631</b>	<b>RPJ1417153</b>	ಹೆಸರು : ವೆಂಕಟೇಶ ತಂದೆಯ ವೆಂಕಟಶೇಟ್ಟಿ ಹೆಸರು : ಮನ ಸಂ. : 145 ವಯಸ್ಸು 36 ಲಿಂಗ : ಗಂಡು	<b>632</b>	<b>RPJ1417161</b>	ಹೆಸರು : ಪ್ರೇಮ ಗಂಡನ ವೆಂಕಟೇಶ ಹೆಸರು : ಮನ ಸಂ. : 145 ವಯಸ್ಸು 24 ಲಿಂಗ : ಹೆಣ್ಣು	<b>633</b>	<b>156407</b>	ಹೆಸರು : ಮಹದೇವಶೇಟ್ಟಿ ತಂದೆಯ ಸುಬ್ಬಶೇಟ್ಟಿ ಹೆಸರು : ಮನ ಸಂ. : 146 ವಯಸ್ಸು 47 ಲಿಂಗ : ಗಂಡು
<b>634</b>	<b>156283</b>	ಹೆಸರು : ಮಹದೇವಮ್ಮ ಗಂಡನ ಮಹದೇವಶೇಟ್ಟಿ ಹೆಸರು : ಮನ ಸಂ. : 146 ವಯಸ್ಸು 41 ಲಿಂಗ : ಹೆಣ್ಣು	<b>635</b>	<b>156281</b>	ಹೆಸರು : ಗೋಪಶೇಟ್ಟಿ ತಂದೆಯ ಗೋಪಶೇಟ್ಟಿ ಹೆಸರು : ಮನ ಸಂ. : 147-2 ವಯಸ್ಸು 55 ಲಿಂಗ : ಗಂಡು	<b>636</b>	<b>156282</b>	ಹೆಸರು : ಲಕ್ಷ್ಮಮ್ಮ ಗಂಡನ ಗೋಪಶೇಟ್ಟಿ ಹೆಸರು : ಮನ ಸಂ. : 147-2 ವಯಸ್ಸು 47 ಲಿಂಗ : ಹೆಣ್ಣು
<b>637</b>	<b>RPJ0047456</b>	ಹೆಸರು : ಕೆಂಪಮ್ಮ ಗಂಡನ ಸಿದ್ದಮಲ್ಲಶೇಟ್ಟಿ ಹೆಸರು : ಮನ ಸಂ. : 147-2 ವಯಸ್ಸು 23 ಲಿಂಗ : ಹೆಣ್ಣು	<b>638</b>	<b>RPJ0047464</b>	ಹೆಸರು : ಉಷಾ ಜಿ ತಂದೆಯ ಗೋಪಶೇಟ್ಟಿ ಹೆಸರು : ಮನ ಸಂ. : 147-2 ವಯಸ್ಸು 23 ಲಿಂಗ : ಹೆಣ್ಣು	<b>639</b>	<b>156387</b>	ಹೆಸರು : ಚಿಕ್ಕಹೆಣ್ಣುಮ್ಮ ಗಂಡನ ಸಿದ್ದಶೇಟ್ಟಿ ಹೆಸರು : ಮನ ಸಂ. : 148 ವಯಸ್ಸು 62 ಲಿಂಗ : ಹೆಣ್ಣು
<b>640</b>	<b>RPJ0049007</b>	ಹೆಸರು : ಶಿವಯ್ಯಶೇಟ್ಟಿ ತಂದೆಯ ಸಿದ್ದಶೇಟ್ಟಿ ಹೆಸರು : ಮನ ಸಂ. : 148 ವಯಸ್ಸು 35 ಲಿಂಗ : ಗಂಡು	<b>641</b>	<b>GBH1519990</b>	ಹೆಸರು : ಮಾಧು ತಂದೆಯ ಸಿದ್ದಶೇಟ್ಟಿ ಹೆಸರು : ಮನ ಸಂ. : 148 ವಯಸ್ಸು 30 ಲಿಂಗ : ಗಂಡು	<b>642</b>	<b>156102</b>	ಹೆಸರು : ರಾಜಮ್ಮ ಗಂಡನ ಪುಟ್ಟಸ್ವಾಮಿಗೌಡ ಹೆಸರು : ಮನ ಸಂ. : 149-1 ವಯಸ್ಸು 67 ಲಿಂಗ : ಹೆಣ್ಣು
<b>643</b>	<b>156611</b>	ಹೆಸರು : ಕೆಂಪಣ್ಣ ತಂದೆಯ ಪುಟ್ಟಸ್ವಾಮಿಗೌಡ ಹೆಸರು : ಮನ ಸಂ. : 149-1 ವಯಸ್ಸು 43 ಲಿಂಗ : ಗಂಡು	<b>644</b>	<b>RPJ0048371</b>	ಹೆಸರು : ಪ್ರತಿಮಾ ಗಂಡನ ಕೆಂಪಣ್ಣ ಪಿ ಹೆಸರು : ಮನ ಸಂ. : 149-1 ವಯಸ್ಸು 26 ಲಿಂಗ : ಹೆಣ್ಣು	<b>645</b>	<b>156020</b>	ಹೆಸರು : ಮಲ್ಲಿಶೇ ತಂದೆಯ ಪುಟ್ಟಸ್ವಾಮಿಗೌಡ ಹೆಸರು : ಮನ ಸಂ. : 149-2 ವಯಸ್ಸು 47 ಲಿಂಗ : ಗಂಡು
<b>646</b>	<b>153541</b>	ಹೆಸರು : ಪ್ರೇಮಮ್ಮ ಗಂಡನ ಮಲ್ಲಿಶೇ ಹೆಸರು : ಮನ ಸಂ. : 149-2 ವಯಸ್ಸು 42 ಲಿಂಗ : ಹೆಣ್ಣು	<b>647</b>	<b>156158</b>	ಹೆಸರು : ಕೆಂಪೇಗೌಡ ತಂದೆಯ ಸಿದ್ದೇಗೌಡ ಹೆಸರು : ಮನ ಸಂ. : 150-1 ವಯಸ್ಸು 67 ಲಿಂಗ : ಗಂಡು	<b>648</b>	<b>156276</b>	ಹೆಸರು : ದೊಡ್ಡತಾಯಮ್ಮ ಗಂಡನ ಕೆಂಪೇಗೌಡ ಹೆಸರು : ಮನ ಸಂ. : 150-1 ವಯಸ್ಸು 57 ಲಿಂಗ : ಹೆಣ್ಣು

ವಿಭಾಗ : 1--ಅಲತ್ತೂರು-1 , ಗುಂಡೂಪೇಟೆ ತಾಲೂಕು , ಚಾಮರಾಜನಗರ ಜಿಲ್ಲೆ ಪಿನ್ ಕೋಡ್ ಮುಂದುವರಿದಿದೆ  
:571111

<b>649</b>	<b>156360</b>	ಹೆಸರು : ವೆಂಕಟೇಶ ತಂದೆಯ ಕೆಂಪೇಗೌಡ ಹೆಸರು : ಮನ ಸಂ. : 150-1 ವಯಸ್ಸು 41 ಲಿಂಗ : ಗಂಡು	<b>650</b>	<b>156358</b>	ಹೆಸರು : ಕುಮಾರ ತಂದೆಯ ಕೆಂಪೇಗೌಡ ಹೆಸರು : ಮನ ಸಂ. : 150-1 ವಯಸ್ಸು 39 ಲಿಂಗ : ಗಂಡು	<b>651</b>	<b>RPJ1417179</b>	ಹೆಸರು : ಶೋಭಾ ಗಂಡನ ವೆಂಕಟೇಶ್ ಹೆಸರು : ಮನ ಸಂ. : 150-1 ವಯಸ್ಸು 31 ಲಿಂಗ : ಹೆಣ್ಣು
<b>652</b>	<b>RPJ0048348</b>	ಹೆಸರು : ಅಂದಾನೆಗೌಡ ತಂದೆಯ ಸಿದ್ದೇಗೌಡ ಹೆಸರು : ಮನ ಸಂ. : 150-2 ವಯಸ್ಸು 62 ಲಿಂಗ : ಗಂಡು	<b>653</b>	<b>156275</b>	ಹೆಸರು : ಚಂದ್ರಮ್ಮ ಗಂಡನ ಅಂದಾನೆಗೌಡ ಹೆಸರು : ಮನ ಸಂ. : 150-2 ವಯಸ್ಸು 52 ಲಿಂಗ : ಹೆಣ್ಣು	<b>654</b>	<b>RPJ1417187</b>	ಹೆಸರು : ಸಿದ್ದೇಗೌಡ ತಂದೆಯ ಪಟೇಲ್. ಚಿಕ್ಕಮಲ್ಲೇಗೌಡ ಹೆಸರು : ಮನ ಸಂ. : 151 ವಯಸ್ಸು 72 ಲಿಂಗ : ಗಂಡು
<b>655</b>	<b>RPJ1417195</b>	ಹೆಸರು : ಕೆಂಪೇಗೌಡ ತಂದೆಯ ಪಟೇಲ್. ಚಿಕ್ಕಮಲ್ಲೇಗೌಡ ಹೆಸರು : ಮನ ಸಂ. : 151 ವಯಸ್ಸು 64 ಲಿಂಗ : ಗಂಡು	<b>656</b>	<b>RPJ1417211</b>	ಹೆಸರು : ಮಲ್ಲೇಶ ತಂದೆಯ ಪಟೇಲ್. ಚಿಕ್ಕಮಲ್ಲೇಗೌಡ ಹೆಸರು : ಮನ ಸಂ. : 151 ವಯಸ್ಸು 49 ಲಿಂಗ : ಗಂಡು	<b>657</b>	<b>156184</b>	ಹೆಸರು : ಭಾಗ್ಯಮ್ಮ ಗಂಡನ ಕೃಷ್ಣಗೌಡ ಹೆಸರು : ಮನ ಸಂ. : 151 ವಯಸ್ಸು 52 ಲಿಂಗ : ಹೆಣ್ಣು
<b>658</b>	<b>156183</b>	ಹೆಸರು : ಲೀಲಮ್ಮ ಗಂಡನ ಮಲ್ಲೇಶ ಹೆಸರು : ಮನ ಸಂ. : 151 ವಯಸ್ಸು 42 ಲಿಂಗ : ಹೆಣ್ಣು	<b>659</b>	<b>156098</b>	ಹೆಸರು : ನಂದಕುಮಾರ ತಂದೆಯ ಸಿದ್ದೇಗೌಡ ಹೆಸರು : ಮನ ಸಂ. : 151 ವಯಸ್ಸು 39 ಲಿಂಗ : ಗಂಡು	<b>660</b>	<b>RPJ1417229</b>	ಹೆಸರು : ವಸಂತಕುಮಾರ ತಂದೆಯ ಸಿದ್ದೇಗೌಡ ಹೆಸರು : ಮನ ಸಂ. : 151 ವಯಸ್ಸು 37 ಲಿಂಗ : ಹೆಣ್ಣು
<b>661</b>	<b>RPJ1417245</b>	ಹೆಸರು : ಕಲ್ಪನ ಹೆಚ್ ಎಸ್ ಗಂಡನ ವಸಂತಕುಮಾರ್ ಹೆಸರು : ಮನ ಸಂ. : 151 ವಯಸ್ಸು 24 ಲಿಂಗ : ಹೆಣ್ಣು	<b>662</b>	<b>156443</b>	ಹೆಸರು : ಬೋರಲಿಂಗೇಗೌಡ ತಂದೆಯ ಬೈರೇಗೌಡ ಹೆಸರು : ಮನ ಸಂ. : 152 ವಯಸ್ಸು 75 ಲಿಂಗ : ಗಂಡು	<b>663</b>	<b>156452</b>	ಹೆಸರು : ತಿಮ್ಮಮ್ಮ ಗಂಡನ ಬೋರಲಿಂಗೇಗೌಡ ಹೆಸರು : ಮನ ಸಂ. : 152 ವಯಸ್ಸು 57 ಲಿಂಗ : ಹೆಣ್ಣು
<b>664</b>	<b>156252</b>	ಹೆಸರು : ಪ್ರಭಾಕರ ತಂದೆಯ ಬೋರಲಿಂಗೇಗೌಡ ಹೆಸರು : ಮನ ಸಂ. : 152 ವಯಸ್ಸು 39 ಲಿಂಗ : ಗಂಡು	<b>665</b>	<b>RPJ1417252</b>	ಹೆಸರು : ಭೈರೇಶ ಬಿ ತಂದೆಯ ಬೋರಲಿಂಗೇಗೌಡ ಬಿ ಹೆಸರು : ಮನ ಸಂ. : 152 ವಯಸ್ಸು 29 ಲಿಂಗ : ಗಂಡು	<b>666</b>	<b>GBH2105864</b>	ಹೆಸರು : ಉಮಾ ಗಂಡನ ಪ್ರಭಾಕರ ಹೆಸರು : ಮನ ಸಂ. : 152 ವಯಸ್ಸು 31 ಲಿಂಗ : ಹೆಣ್ಣು
<b>667</b>	<b>156199</b>	ಹೆಸರು : ಕೃಷ್ಣೇಗೌಡ ತಂದೆಯ ರಾಜೇಗೌಡ ಹೆಸರು : ಮನ ಸಂ. : 153-1 ವಯಸ್ಸು 59 ಲಿಂಗ : ಗಂಡು	<b>668</b>	<b>156536</b>	ಹೆಸರು : ನೀಲಮ್ಮ ಗಂಡನ ಕೃಷ್ಣೇಗೌಡ ಹೆಸರು : ಮನ ಸಂ. : 153-1 ವಯಸ್ಸು 47 ಲಿಂಗ : ಹೆಣ್ಣು	<b>669</b>	<b>RPJ0003517</b>	ಹೆಸರು : ಯೋಗೇಶ ತಂದೆಯ ಕೃಷ್ಣೇಗೌಡ ಹೆಸರು : ಮನ ಸಂ. : 153-1 ವಯಸ್ಸು 23 ಲಿಂಗ : ಗಂಡು
<b>670</b>	<b>RPJ1857051</b>	ಹೆಸರು : ಸ್ವಾಮಿಗೌಡ ತಂದೆಯ ರಾಜೇಗೌಡ ಹೆಸರು : ಮನ ಸಂ. : 153-2 ವಯಸ್ಸು 55 ಲಿಂಗ : ಗಂಡು	<b>671</b>	<b>156015</b>	ಹೆಸರು : ಸರೋಜಮ್ಮ ಗಂಡನ ಸ್ವಾಮಿಗೌಡ ಹೆಸರು : ಮನ ಸಂ. : 153-2 ವಯಸ್ಸು 45 ಲಿಂಗ : ಹೆಣ್ಣು	<b>672</b>	<b>RPJ1417260</b>	ಹೆಸರು : ಕುಮಾರ ಆರ್ ತಂದೆಯ ರಾಜೇಗೌಡ ಹೆಸರು : ಮನ ಸಂ. : 153-2 ವಯಸ್ಸು 38 ಲಿಂಗ : ಗಂಡು
<b>673</b>	<b>RPJ1417278</b>	ಹೆಸರು : ಉಮಾ ಕೆ ಗಂಡನ ಕುಮಾರ ಆರ್ ಹೆಸರು : ಮನ ಸಂ. : 153-2 ವಯಸ್ಸು 31 ಲಿಂಗ : ಹೆಣ್ಣು	<b>674</b>	<b>156127</b>	ಹೆಸರು : ರಾಜೇಶ ತಂದೆಯ ರಾಜೇಗೌಡ ಹೆಸರು : ಮನ ಸಂ. : 153-3 ವಯಸ್ಸು 40 ಲಿಂಗ : ಗಂಡು	<b>675</b>	<b>RPJ1417286</b>	ಹೆಸರು : ಶಾಂತಮ್ಮ ಗಂಡನ ರಾಜೇಶ್ ಹೆಸರು : ಮನ ಸಂ. : 153-3 ವಯಸ್ಸು 31 ಲಿಂಗ : ಹೆಣ್ಣು

ವಿಭಾಗ : 1--ಅಲತ್ತೂರು-1 , ಗುಂಡ್ಲುಪೇಟೆ ತಾಲೂಕು , ಚಾಮರಾಜನಗರ ಜಿಲ್ಲೆ ಪಿನ್ ಕೋಡ್ ಮುಂದುವರಿದಿದೆ :571111

<b>676</b>	<b>15612</b>	ಹೆಸರು : ಮರಿಯಪ್ಪ ತಂದೆಯ ರಾಜೇಗೌಡ ಹೆಸರು : ಮನೆ ಸಂ. : 153-4 ವಯಸ್ಸು 61 ಲಿಂಗ : ಗಂಡು	<b>677</b>	<b>156532</b>	ಹೆಸರು : ಪಾರ್ವತಮ್ಮ ಗಂಡನ ಮರಿಯಪ್ಪ ಹೆಸರು : ಮನೆ ಸಂ. : 153-4 ವಯಸ್ಸು 52 ಲಿಂಗ : ಹೆಣ್ಣು	<b>678</b>	<b>GBH1216084</b>	ಹೆಸರು : ಅನಂದ ತಂದೆಯ ಮರಿಯಪ್ಪ ಹೆಸರು : ಮನೆ ಸಂ. : 153-4 ವಯಸ್ಸು 32 ಲಿಂಗ : ಗಂಡು
<b>679</b>	<b>RPJ1417294</b>	ಹೆಸರು : ಮಧು ತಂದೆಯ ಮರಿಯಪ್ಪ ಹೆಸರು : ಮನೆ ಸಂ. : 153-4 ವಯಸ್ಸು 24 ಲಿಂಗ : ಗಂಡು	<b>680</b>	<b>156621</b>	ಹೆಸರು : ಚಿಕ್ಕಿಗೌಡ ತಂದೆಯ ಸಿದ್ದೇಗೌಡ ಹೆಸರು : ಮನೆ ಸಂ. : 154-1 ವಯಸ್ಸು 57 ಲಿಂಗ : ಗಂಡು	<b>681</b>	<b>156531</b>	ಹೆಸರು : ಶ್ರೀಲ ಗಂಡನ ಚಿಕ್ಕಿಗೌಡ ಹೆಸರು : ಮನೆ ಸಂ. : 154-1 ವಯಸ್ಸು 45 ಲಿಂಗ : ಹೆಣ್ಣು
<b>682</b>	<b>RPJ0045963</b>	ಹೆಸರು : ನಂದೀಶ ಸಿ ತಂದೆಯ ಚಿಕ್ಕಿಗೌಡ ಹೆಸರು : ಮನೆ ಸಂ. : 154-1 ವಯಸ್ಸು 23 ಲಿಂಗ : ಗಂಡು	<b>683</b>	<b>KT/99/224/156498</b>	ಹೆಸರು : ಚಿಕ್ಕಕೆಂಪಮ್ಮ ಗಂಡನ ಎ.ಬಿ.ಸಿದ್ದೇಗೌಡ ಹೆಸರು : ಮನೆ ಸಂ. : 155 ವಯಸ್ಸು 67 ಲಿಂಗ : ಹೆಣ್ಣು	<b>684</b>	<b>156500</b>	ಹೆಸರು : ಎ.ಎಸ್.ಸಿದ್ದರಾಜು ತಂದೆಯ ಎ.ಬಿ.ಸಿದ್ದೇಗೌಡ ಹೆಸರು : ಮನೆ ಸಂ. : 155 ವಯಸ್ಸು 49 ಲಿಂಗ : ಗಂಡು
<b>685</b>	<b>156036</b>	ಹೆಸರು : ಎ.ಎಸ್.ಕೆಂಪೇಗೌಡ ತಂದೆಯ ಎ.ಬಿ.ಸಿದ್ದೇಗೌಡ ಹೆಸರು : ಮನೆ ಸಂ. : 155 ವಯಸ್ಸು 47 ಲಿಂಗ : ಗಂಡು	<b>686</b>	<b>156010</b>	ಹೆಸರು : ವಿಜಯ ಗಂಡನ ಎ.ಎಸ್.ಸಿದ್ದರಾಜು ಹೆಸರು : ಮನೆ ಸಂ. : 155 ವಯಸ್ಸು 39 ಲಿಂಗ : ಹೆಣ್ಣು	<b>687</b>	<b>RPJ0048421</b>	ಹೆಸರು : ಉಮಾ ಗಂಡನ ಎ.ಎಸ್.ಕೆಂಪೇಗೌಡ ಹೆಸರು : ಮನೆ ಸಂ. : 155 ವಯಸ್ಸು 37 ಲಿಂಗ : ಹೆಣ್ಣು
<b>688</b>	<b>153544</b>	ಹೆಸರು : ಸಣ್ಣಮ್ಮ ಗಂಡನ ಕೆಂಪೇಗೌಡ ಹೆಸರು : ಮನೆ ಸಂ. : 156 ವಯಸ್ಸು 62 ಲಿಂಗ : ಹೆಣ್ಣು	<b>689</b>	<b>156313</b>	ಹೆಸರು : ಕೆಂಪಣ್ಣ ತಂದೆಯ ಕೆಂಪೇಗೌಡ ಹೆಸರು : ಮನೆ ಸಂ. : 156 ವಯಸ್ಸು 38 ಲಿಂಗ : ಗಂಡು	<b>690</b>	<b>RPJ1417310</b>	ಹೆಸರು : ನಂದಿನಿ ಗಂಡನ ಕೆಂಪಣ್ಣ ಹೆಸರು : ಮನೆ ಸಂ. : 156 ವಯಸ್ಸು 28 ಲಿಂಗ : ಹೆಣ್ಣು
<b>691</b>	<b>156547</b>	ಹೆಸರು : ನಿಗಮ್ಮ ಗಂಡನ ಬೋರೇಗೌಡ ಹೆಸರು : ಮನೆ ಸಂ. : 157 ವಯಸ್ಸು 87 ಲಿಂಗ : ಹೆಣ್ಣು	<b>692</b>	<b>153546</b>	ಹೆಸರು : ಯಶೋದಮ್ಮ ಗಂಡನ ಕೆ.ಕೆಂಪೇಗೌಡ ಹೆಸರು : ಮನೆ ಸಂ. : 157 ವಯಸ್ಸು 66 ಲಿಂಗ : ಹೆಣ್ಣು	<b>693</b>	<b>KT/99/224/156310</b>	ಹೆಸರು : ರಾಜೇಶ ಕೆ. ತಂದೆಯ ಕೆ.ಕೆಂಪೇಗೌಡ ಹೆಸರು : ಮನೆ ಸಂ. : 157 ವಯಸ್ಸು 50 ಲಿಂಗ : ಗಂಡು
<b>694</b>	<b>KT/99/224/156549</b>	ಹೆಸರು : ಕಮಲಾಕ್ಷಿ ಗಂಡನ ಕೆ.ರಾಜೇಶ ಹೆಸರು : ಮನೆ ಸಂ. : 157 ವಯಸ್ಸು 42 ಲಿಂಗ : ಹೆಣ್ಣು	<b>695</b>	<b>KT/99/224/156622</b>	ಹೆಸರು : ಸತೀಶ ತಂದೆಯ ಕೆ.ಕೆಂಪೇಗೌಡ ಹೆಸರು : ಮನೆ ಸಂ. : 157 ವಯಸ್ಸು 40 ಲಿಂಗ : ಗಂಡು	<b>696</b>	<b>GBH1216142</b>	ಹೆಸರು : ಕಲ್ಪನಾ ಗಂಡನ ಕೆ.ಸತೀಶ ಹೆಸರು : ಮನೆ ಸಂ. : 157 ವಯಸ್ಸು 34 ಲಿಂಗ : ಹೆಣ್ಣು
<b>697</b>	<b>RPJ0005066</b>	ಹೆಸರು : ಸುಷ್ಮಾ ಆರ್ ತಂದೆಯ ರಾಜೇಶ ಕೆ ಹೆಸರು : ಮನೆ ಸಂ. : 157 ವಯಸ್ಸು 22 ಲಿಂಗ : ಹೆಣ್ಣು	<b>698</b>	<b>153093</b>	ಹೆಸರು : ನಾರಾಯಣಗೌಡ ತಂದೆಯ ವೆಂಕಟೇಗೌಡ ಹೆಸರು : ಮನೆ ಸಂ. : 158-2 ವಯಸ್ಸು 49 ಲಿಂಗ : ಗಂಡು	<b>699</b>	<b>RPJ1417328</b>	ಹೆಸರು : ಗೌರಮ್ಮ ಗಂಡನ ನಾರಾಯಣಗೌಡ ಹೆಸರು : ಮನೆ ಸಂ. : 158-2 ವಯಸ್ಸು 42 ಲಿಂಗ : ಹೆಣ್ಣು
<b>700</b>	<b>RPJ0047787</b>	ಹೆಸರು : ವೆಂಕಟೇಶ ತಂದೆಯ ನಾರಾಯಣಗೌಡ ಹೆಸರು : ಮನೆ ಸಂ. : 158-2 ವಯಸ್ಸು 25 ಲಿಂಗ : ಗಂಡು	<b>701</b>	<b>153319</b>	ಹೆಸರು : ಶಾಂತಮ್ಮ ಗಂಡನ ಮಾಯಣ್ಣ ಹೆಸರು : ಮನೆ ಸಂ. : 159 ವಯಸ್ಸು 45 ಲಿಂಗ : ಹೆಣ್ಣು	<b>702</b>	<b>GBH2224079</b>	ಹೆಸರು : ಯೋಗೇಶ ತಂದೆಯ ಮಾಯಣ್ಣ ಹೆಸರು : ಮನೆ ಸಂ. : 159 ವಯಸ್ಸು 26 ಲಿಂಗ : ಗಂಡು

ವಿಭಾಗ : 1--ಆಲತ್ತೂರು-1 , ಗುಂಡೂಪೇಟೆ ತಾಲೂಕು , ಚಾಮರಾಜನಗರ ಜಿಲ್ಲೆ ಪಿನ್ ಕೋಡ್

:571111

<b>703</b>	<b>KT/99/224/153279</b>	ಹೆಸರು : ಕೃಷ್ಣೇಗೌಡ ತಂದೆಯ ಸಿದ್ಧೇಗೌಡ ಹೆಸರು : ಮನ ಸಂ. : 161 ವಯಸ್ಸು 67 ಲಿಂಗ : ಗಂಡು	<b>704</b>	<b>RPJ0047217</b>	ಹೆಸರು : ರತ್ನಮ್ಮ ಗಂಡನ ಕೃಷ್ಣೇಗೌಡ ಹೆಸರು : ಮನ ಸಂ. : 161 ವಯಸ್ಸು 55 ಲಿಂಗ : ಹೆಣ್ಣು	<b>705</b>	<b>153549</b>	ಹೆಸರು : ಶಂಕರೇಗೌಡ ತಂದೆಯ ಕೃಷ್ಣೇಗೌಡ ಹೆಸರು : ಮನ ಸಂ. : 161 ವಯಸ್ಸು 35 ಲಿಂಗ : ಗಂಡು
<b>706</b>	<b>153146</b>	ಹೆಸರು : ಸುನಂದಮ್ಮ ಗಂಡನ ಕೃಷ್ಣೇಗೌಡ ಹೆಸರು : ಮನ ಸಂ. : 162 ವಯಸ್ಸು 52 ಲಿಂಗ : ಹೆಣ್ಣು	<b>707</b>	<b>153550</b>	ಹೆಸರು : ರವಿ ತಂದೆಯ ಕೃಷ್ಣೇಗೌಡ ಹೆಸರು : ಮನ ಸಂ. : 162 ವಯಸ್ಸು 37 ಲಿಂಗ : ಗಂಡು	<b>708</b>	<b>153551</b>	ಹೆಸರು : ವೆಂಕಟೇಶ ಎನ್ ತಂದೆಯ ನಿಂಗೇಗೌಡ ಹೆಸರು : ಮನ ಸಂ. : 163 ವಯಸ್ಸು 62 ಲಿಂಗ : ಗಂಡು
<b>709</b>	<b>KT/99/224/153252</b>	ಹೆಸರು : ಕೆಂಪಾಜಮ್ಮ ಗಂಡನ ವೆಂಕಟೇಶ ಎನ್ ಹೆಸರು : ಮನ ಸಂ. : 163 ವಯಸ್ಸು 52 ಲಿಂಗ : ಹೆಣ್ಣು	<b>710</b>	<b>RPJ1417336</b>	ಹೆಸರು : ಮೂರ್ತಿ ತಂದೆಯ ಎನ್ ವೆಂಕಟೇಶ ಹೆಸರು : ಮನ ಸಂ. : 163 ವಯಸ್ಸು 34 ಲಿಂಗ : ಗಂಡು	<b>711</b>	<b>RPJ0048447</b>	ಹೆಸರು : ರಘು ತಂದೆಯ ಎನ್. ವೆಂಕಟೇಶ ಹೆಸರು : ಮನ ಸಂ. : 163 ವಯಸ್ಸು 29 ಲಿಂಗ : ಗಂಡು
<b>712</b>	<b>153004</b>	ಹೆಸರು : ಬಸವಣ್ಣ ತಂದೆಯ ಸಿದ್ಧೇಗೌಡ ಹೆಸರು : ಮನ ಸಂ. : 164 ವಯಸ್ಸು 57 ಲಿಂಗ : ಗಂಡು	<b>713</b>	<b>153553</b>	ಹೆಸರು : ಮಂಜುಳ ಗಂಡನ ಬಸವಣ್ಣ ಹೆಸರು : ಮನ ಸಂ. : 164 ವಯಸ್ಸು 49 ಲಿಂಗ : ಹೆಣ್ಣು	<b>714</b>	<b>RPJ0047159</b>	ಹೆಸರು : ತಮ್ಮಯ್ಯ ತಂದೆಯ ಸಿದ್ಧೇಗೌಡ ಹೆಸರು : ಮನ ಸಂ. : 165 ವಯಸ್ಸು 50 ಲಿಂಗ : ಗಂಡು
<b>715</b>	<b>153401</b>	ಹೆಸರು : ನಿಗಪ್ಪ ತಂದೆಯ ಸಿದ್ಧೇಗೌಡ ಹೆಸರು : ಮನ ಸಂ. : 165 ವಯಸ್ಸು 42 ಲಿಂಗ : ಗಂಡು	<b>716</b>	<b>RPJ0047589</b>	ಹೆಸರು : ರತ್ನಮ್ಮ ಗಂಡನ ತಮ್ಮಯ್ಯ ಹೆಸರು : ಮನ ಸಂ. : 165 ವಯಸ್ಸು 40 ಲಿಂಗ : ಹೆಣ್ಣು	<b>717</b>	<b>RPJ0004572</b>	ಹೆಸರು : ರತ್ನಮ್ಮ ಗಂಡನ ನಿಗಪ್ಪ ಹೆಸರು : ಮನ ಸಂ. : 165 ವಯಸ್ಸು 35 ಲಿಂಗ : ಹೆಣ್ಣು
<b>718</b>	<b>153060</b>	ಹೆಸರು : ಶೀನೇಗೌಡ ತಂದೆಯ ಸಿದ್ಧೇಗೌಡ ಹೆಸರು : ಮನ ಸಂ. : 166 ವಯಸ್ಸು 45 ಲಿಂಗ : ಗಂಡು	<b>719</b>	<b>RPJ0047597</b>	ಹೆಸರು : ಭಾಗ್ಯಮ್ಮ ಗಂಡನ ಶೀನೇಗೌಡ ಹೆಸರು : ಮನ ಸಂ. : 166 ವಯಸ್ಸು 34 ಲಿಂಗ : ಹೆಣ್ಣು	<b>720</b>	<b>153135</b>	ಹೆಸರು : ಕೆಂಪೇಗೌಡ ತಂದೆಯ ಪಿಣ್ಣೇಗೌಡ ಹೆಸರು : ಮನ ಸಂ. : 167 ವಯಸ್ಸು 75 ಲಿಂಗ : ಗಂಡು
<b>721</b>	<b>153245</b>	ಹೆಸರು : ಕೆಂಪಮ್ಮ ಗಂಡನ ಕೆಂಪೇಗೌಡ ಹೆಸರು : ಮನ ಸಂ. : 167 ವಯಸ್ಸು 65 ಲಿಂಗ : ಹೆಣ್ಣು	<b>722</b>	<b>153161</b>	ಹೆಸರು : ಮಾಯಣ್ಣ ತಂದೆಯ ಕೆಂಪೇಗೌಡ ಹೆಸರು : ಮನ ಸಂ. : 167 ವಯಸ್ಸು 43 ಲಿಂಗ : ಗಂಡು	<b>723</b>	<b>GBH2105971</b>	ಹೆಸರು : ನಂಜಮ್ಮ ತಂದೆಯ ಕೆಂಪೇಗೌಡ ಹೆಸರು : ಮನ ಸಂ. : 167 ವಯಸ್ಸು 37 ಲಿಂಗ : ಹೆಣ್ಣು
<b>724</b>	<b>GBH2105989</b>	ಹೆಸರು : ಲತಾ ಗಂಡನ ಮಾಯಣ್ಣ ಹೆಸರು : ಮನ ಸಂ. : 167 ವಯಸ್ಸು 36 ಲಿಂಗ : ಹೆಣ್ಣು	<b>725</b>	<b>153320</b>	ಹೆಸರು : ಸಣ್ಣಮ್ಮ ಗಂಡನ ತಿಮ್ಮೇಗೌಡ ಹೆಸರು : ಮನ ಸಂ. : 168 ವಯಸ್ಸು 67 ಲಿಂಗ : ಹೆಣ್ಣು	<b>726</b>	<b>153275</b>	ಹೆಸರು : ಟಿ.ಶಾಂತೇಶ ತಂದೆಯ ತಿಮ್ಮೇಗೌಡ ಹೆಸರು : ಮನ ಸಂ. : 168 ವಯಸ್ಸು 47 ಲಿಂಗ : ಗಂಡು
<b>727</b>	<b>153082</b>	ಹೆಸರು : ವೈ.ಕೆ.ಜ್ಯೋತಿ ಗಂಡನ ಶಾಂತೇಶ ಟಿ. ಹೆಸರು : ಮನ ಸಂ. : 168 ವಯಸ್ಸು 37 ಲಿಂಗ : ಹೆಣ್ಣು	<b>728</b>	<b>153047</b>	ಹೆಸರು : ರಾಮಕೃಷ್ಣ ತಂದೆಯ ಎನ್.ಬೋರಪ್ಪ ಹೆಸರು : ಮನ ಸಂ. : 169 ವಯಸ್ಸು 49 ಲಿಂಗ : ಹೆಣ್ಣು	<b>729</b>	<b>153057</b>	ಹೆಸರು : ಜಗನ್ನಾಥ ತಂದೆಯ ಎನ್.ಬೋರಪ್ಪ ಹೆಸರು : ಮನ ಸಂ. : 169 ವಯಸ್ಸು 46 ಲಿಂಗ : ಗಂಡು

ವಿಭಾಗ : 1--ಆಲತ್ತೂರು-1 , ಗುಂಡುಪೇಟೆ ತಾಲ್ಲೂಕು , ಚಾಮರಾಜನಗರ ಜಿಲ್ಲೆ ಪಿನ್ ಕೋಡ್ :571111

730	GBH2105963	731	RPJ1417344
ಹೆಸರು : ಮಂಗಳ		ಹೆಸರು : ಭಾರತಿ	
ಗಂಡನ ರಾಮಕೃಷ್ಣ		ಗಂಡನ ಜಗನ್ನಾಥ	
ಹೆಸರು : ಮನೆ ಸಂ. : 169		ಹೆಸರು : ಮನೆ ಸಂ. : 169	
ವಯಸ್ಸು 43 ಲಿಂಗ : ಹೆಣ್ಣು		ವಯಸ್ಸು 31 ಲಿಂಗ : ಹೆಣ್ಣು	

ಪೂರಕ ಪಟ್ಟಿಯ ವಿವರಗಳು	ಪೂರಕ ಪಟ್ಟಿಯ ಸಂಖ್ಯೆ : 1
ಪೂರಕ ಪಟ್ಟಿಯ ಗುರುತು: ಸಂಕ್ಷಿಪ್ತ ಪರಿಷ್ಕರಣೆ 2011	ಅರ್ಹತಾ ದಿನಾಂಕ : 01-01-2011

ಮೂಲ ಪಟ್ಟಿಯ ಗುರುತು	: 2011 ರ ಮೂಲ ಮತದಾರರ ಪಟ್ಟಿ
ಪೂರಕ ಪಟ್ಟಿಯ ಕ್ರಿಯೆ ಮತ್ತು ವರ್ಷ	: ಸಂಕ್ಷಿಪ್ತ ಪರಿಷ್ಕರಣೆ 2011
ಪೂರಕ ಪಟ್ಟಿಯ ರೀತಿ	: ಸೇರ್ಪಡೆಗಳು , ಬಿಡತಕ್ಕವುಗಳು ಹಾಗೂ ತಿದ್ದುಪಡಿಗಳ ಪಟ್ಟಿ
ಪ್ರಕಟಣೆಯ ದಿನಾಂಕ	: 10-01-2011

- I) ಸೇರ್ಪಡೆಗಳು ಯಾವುದೂ ಇರುವುದಿಲ್ಲ
- II) ಬಿಡತಕ್ಕವುಗಳು ಯಾವುದೂ ಇರುವುದಿಲ್ಲ
- III) ತಿದ್ದುಪಡಿಗಳು ಯಾವುದೂ ಇರುವುದಿಲ್ಲ

ಮತದಾರರ ಸಂಕ್ಷಿಪ್ತ ವಿವರ	
ವಿಧಾನಸಭಾ ಕ್ಷೇತ್ರದ ಸಂಖ್ಯೆ ಹೆಸರು ಮತ್ತು ಮೀಸಲಾತಿ :	<b>224 ಗುಂಡ್ಲುಪೇಟೆ (ಸಾಮಾನ್ಯ)</b> ಭಾಗದ ಸಂಖ್ಯೆ : <b>225</b>

ಎ) ಮತದಾರರ ಸಂಖ್ಯೆ

	ಪಟ್ಟಿಯ ರೀತಿ	ಪಟ್ಟಿಯ ಗುರುತು	ಮತದಾರರ ಸಂಖ್ಯೆ			
			ಪುರುಷರು	ಮಹಿಳೆಯರು	ಇತರರು	ಒಟ್ಟು
I	ಮೂಲ ಮತದಾರರ ಪಟ್ಟಿ	2011 ರ ಮೂಲ ಮತದಾರರ ಪಟ್ಟಿ	<b>373</b>	<b>358</b>	<b>0</b>	<b>731</b>
II	ಸೇರ್ಪಡೆಗಳ ಪಟ್ಟಿ	ಪೂರಕ ಪಟ್ಟಿ-1 ಸಂಕ್ಷಿಪ್ತ ಪರಿಷ್ಕರಣೆ 2011	0	0	0	0
III	ಬಿಡತಕ್ಕವುಗಳ ಪಟ್ಟಿ	ಪೂರಕ ಪಟ್ಟಿ-1 ಸಂಕ್ಷಿಪ್ತ ಪರಿಷ್ಕರಣೆ 2011	0	0	0	0
2011 ರ ಸಂಕ್ಷಿಪ್ತ ಪರಿಷ್ಕರಣೆ ನಂತರದ ನಿವ್ವಳ ಮತದಾರರ ಸಂಖ್ಯೆ (I + II - III)			<b>373</b>	<b>358</b>	<b>0</b>	<b>731</b>

ಬಿ) ತಿದ್ದುಪಡಿಗಳ ಸಂಖ್ಯೆ

ಪಟ್ಟಿಯ ತರಹ	ಪಟ್ಟಿಯ ಗುರುತು	ತಿದ್ದುಪಡಿಗಳ ಸಂಖ್ಯೆ
ಪೂರಕ ಪಟ್ಟಿ-1	ಸಂಕ್ಷಿಪ್ತ ಪರಿಷ್ಕರಣೆ 2011	0

ಸ್ಥಳ : ಕೊಳ್ಳೇಗಾಲ

ದಿನಾಂಕ : 10-01-2011

-

-

12-Jan-2011- 3:38:33

ಮತದಾರರ ನೋಂದಣಾಧಿಕಾರಿ  
**224 -ಗುಂಡ್ಲುಪೇಟೆ ವಿಧಾನಸಭಾ ಕ್ಷೇತ್ರ ಹಾಗೂ**  
ಉಪ ವಿಭಾಗಾಧಿಕಾರಿ , ಕೊಳ್ಳೇಗಾಲ