ಮತದಾರರ ಪಟ್ಟಿ 2011

ರಾಜ್ಯ - (S10) ಕರ್ನಾಟಕ

ವಿಧಾನಸಭಾ ಕ್ಷೇತ್ರದ ಸಂಖ್ಯೆ ಹೆಸರು ಮತ್ತು ಮೀಸಲಾತಿ:	224 ಗುಂಡ್ಲುಪೇಟೆ (ಸಾಮಾನ್ಯ)	ಭಾಗದ ಸಂಖ್ಯೆ : 165
ವಿಧಾನಸಭಾ ಕ್ಷೇತ್ರ ಯಾವ ಲೋಕಸಭಾ ಕ್ಷೇತ್ರದಲ್ಲಿ ಇದೆಯೋ ಅದರ ಸಂಖ್ಯೆ, ಹೆಸರು ಮತ್ತು ಮೀಸಲಾತಿ :	22-ಚಾಮರಾಜನಗರ (ಪಜಾ)	

1. ಪರಿಷ್ಕರಣೆಯ ವಿವರಗಳು

ಪರಿಷ್ಕರಣೆಯ ವರ್ಷ	: 2011
ಅರ್ಹತಾ ದಿನಾಂಕ	: 01-01-2011
ಪರಿಷ್ಕರಣೆಯ ಮಾದರಿ	: ಸಂಕ್ಷಿಪ್ತ ಪರಿಷ್ಕರಣೆ
ಪ್ರಕಟಣೆಯ ದಿನಾಂಕ	: 10-11-2010

ಪಟ್ಟಿಯ ಗುರುತು:
2011ರ ಮೂಲ ಮತದಾರರ ಪಟ್ಟಿ

2. ಭಾಗದ ಕ್ಷೇತ್ರದ ವಿವರಗಳು

ಭಾಗದಲ್ಲಿರುವ ವಿಭಾಗಗಳ ಸಂಖ್ಯೆ ಮತ್ತು ಹೆಸರು

1) ಹೊಂಗಹಳ್ಳಿ,ಪಿನ್ ಕೋಡ್ : 571111,

ಮುಖ್ಯ ಗ್ರಾಮ	: ಹೊಂಗಹಳ್ಳಿ
ಆರಕ್ಷಕ ಠಾಣೆ	: ಗುಂಡ್ಲುಪೇಟೆ ಪೊಲೀಸ್ ಠಾಣೆ
ಗ್ರಾ.ಲೆ.ಸರ್ಕಲ್	: ಹೊಂಗಹಳ್ಳಿ
ಕಂ.ನೀ.ಹೋಬಳಿ	: ಕಸಬಾ
ತಾಲ್ಲೂಕು	: ಗುಂಡ್ಲುಪೇಟೆ
ಜಿಲ್ಲೆ	: ಚಾಮರಾಜನಗರ
ಪಿನ್ ಕೋಡ್	: 571111

3. ಮತಗಟ್ಟೆಯ ವಿವರಗಳು

ಮತಗಟ್ಟೆಯ ಸಂಖ್ಯೆ ಮತ್ತು ಹೆಸರು: 165 -, ಸರ್ಕಾರಿ ಹಿರಿಯ ಪ್ರಾಥಮಿಕ ಶಾಲೆ, ಹೊಂಗಹಳ್ಳಿ	ಮತಗಟ್ಟೆಯ ಮೀಸಲಾತಿ : ಪುರುಷರು/ಮಹಿಳೆಯರು/ಸಾಮಾನ್ಯ	ಸಾಮಾನ್ಯ
ಮತಗಟ್ಟೆಯ ವಿಳಾಸ: ಸರ್ಕಾರಿ ಹಿರಿಯ ಪ್ರಾಥಮಿಕ ಶಾಲೆ ಹೊಂಗಹಳ್ಳಿ,	ಭಾಗದಲ್ಲಿನ ಒಟ್ಟು ಸಹಾಯಕ ಮತಗಟ್ಟೆ	0

4. ಮತದಾರರ ಸಂಖ್ಯೆ

ಪ್ರಾರಂಭದ ಕ್ರಮ ಸಂಖ್ಯೆ	ಕೊನೆಯ ಕ್ರಮ ಸಂಖ್ಯೆ	ನಿವ್ವಳ ಮತದಾರರ ಸಂಖ್ಯೆ			
		ಪುರುಷರು	ಮಹಿಳೆಯರು	ಇತರರು	ಒಟ್ಟು
1	1219	653	566	0	1219

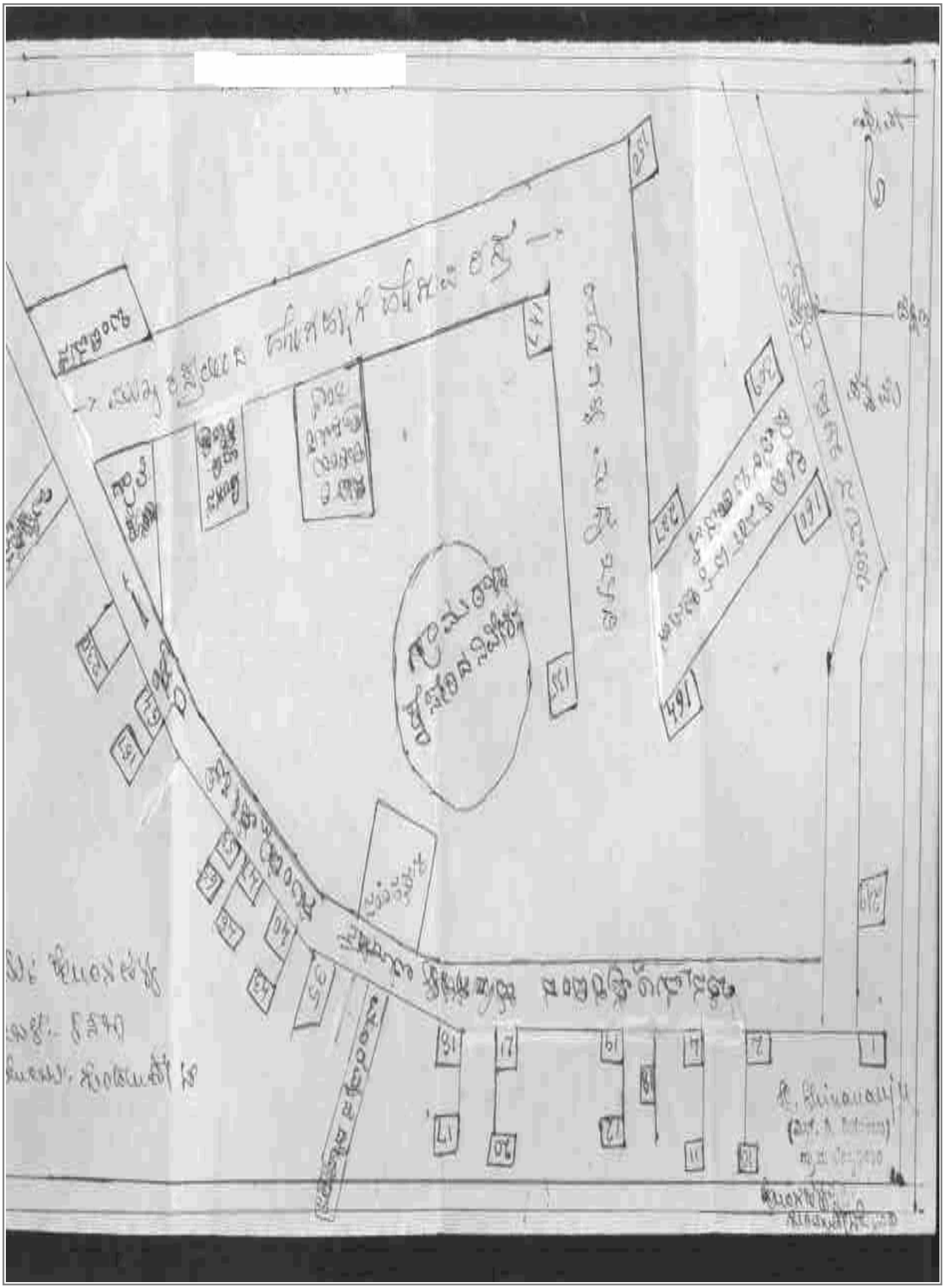

ವಿಭಾಗ : 1--ಹೊಂಗಹಳ್ಳಿ , ಗುಂಡ್ಲುಪೇಟೆ ತಾಲ್ಲೂಕು , ಚಾಮರಾಜನಗರ ಜಿಲ್ಲೆ ಪಿನ್ ಕೋಡ್ :571111

1 RPJ1828284 ಹೆಸರು : ಶಿವರಾಜು ತಂದೆಯ ಹೆಸರು : ಗೋಪಪ್ಪ ಮನೆ ನಂ. : .. ವಯಸ್ಸು 27 ಲಿಂಗ : ಗಂಡು	2 RPJ1828292 ಹೆಸರು : ರವಿ ತಂದೆಯ ಹೆಸರು : ಮಹದೇವಪ್ಪ ಮನೆ ನಂ. : .. ವಯಸ್ಸು 30 ಲಿಂಗ : ಗಂಡು	3 RPJ1828300 ಹೆಸರು : ರತ್ನಮ್ಮ ಗಂಡನ ಹೆಸರು : ಸ್ವಾಮಿ ಮನೆ ನಂ. : .. ವಯಸ್ಸು 27 ಲಿಂಗ : ಹೆಣ್ಣು
4 RPJ1828763 ಹೆಸರು : ಮಾಯಪ್ಪ ಹೆಚ್ ಎನ್ ತಂದೆಯ ಹೆಸರು : ಸಿದ್ದಪ್ಪ ಮನೆ ನಂ. : .. ವಯಸ್ಸು 23 ಲಿಂಗ : ಗಂಡು	5 RPJ1828771 ಹೆಸರು : ಮಮತಾ ಎಂ ಗಂಡನ ಹೆಸರು : ಮಂಜಪ್ಪ ಹೆಚ್ ಎಂ ಮನೆ ನಂ. : .. ವಯಸ್ಸು 22 ಲಿಂಗ : ಹೆಣ್ಣು	6 RPJ1828789 ಹೆಸರು : ಸತೀಶ ತಂದೆಯ ಹೆಸರು : ಮಹದೇವಪ್ಪ ಮನೆ ನಂ. : .. ವಯಸ್ಸು 26 ಲಿಂಗ : ಗಂಡು
7 RPJ1828797 ಹೆಸರು : ಅನಿಲ್ ಕುಮಾರ್ ತಂದೆಯ ಹೆಸರು : ರಾಜಯ್ಯ ಮನೆ ನಂ. : .. ವಯಸ್ಸು 20 ಲಿಂಗ : ಗಂಡು	8 RPJ1828805 ಹೆಸರು : ರಾಜಶ್ರೀ ಗಂಡನ ಹೆಸರು : ಬಂಗಾರಸ್ವಾಮಿ ಮನೆ ನಂ. : .. ವಯಸ್ಸು 20 ಲಿಂಗ : ಹೆಣ್ಣು	9 RPJ1828813 ಹೆಸರು : ಗಣೇಶ್ ತಂದೆಯ ಹೆಸರು : ಮಹದೇವವಪ್ಪ ಮನೆ ನಂ. : .. ವಯಸ್ಸು 20 ಲಿಂಗ : ಗಂಡು
10 RPJ1828821 ಹೆಸರು : ಸಂಪತ್ ಕುಮಾರ್ ತಂದೆಯ ಹೆಸರು : ರಾಜಯ್ಯ ಮನೆ ನಂ. : .. ವಯಸ್ಸು 20 ಲಿಂಗ : ಗಂಡು	11 RPJ1828839 ಹೆಸರು : ಮಂಜಪ್ಪ ತಂದೆಯ ಹೆಸರು : ಮಹದೇವಪ್ಪ ಮನೆ ನಂ. : .. ವಯಸ್ಸು 20 ಲಿಂಗ : ಗಂಡು	12 RPJ1828847 ಹೆಸರು : ಕೃಷ್ಣ ತಂದೆಯ ಹೆಸರು : ವೆಂಕಟಯ್ಯ ಮನೆ ನಂ. : .. ವಯಸ್ಸು 31 ಲಿಂಗ : ಗಂಡು
13 RPJ1828854 ಹೆಸರು : ಯಶೋಧಮ್ಮ ಕೆ ಪಿ ಇತರರು : ಅಶೋಕ ಹೆಚ್ ಎಂ ಮನೆ ನಂ. : .. ವಯಸ್ಸು 27 ಲಿಂಗ : ಹೆಣ್ಣು	14 RPJ1828862 ಹೆಸರು : ಬಸವಣ್ಣ ತಂದೆಯ ಹೆಸರು : ರಾಜಪ್ಪ ಮನೆ ನಂ. : .. ವಯಸ್ಸು 21 ಲಿಂಗ : ಗಂಡು	15 RPJ1828870 ಹೆಸರು : ವಿನೋದ್ ತಂದೆಯ ಹೆಸರು : ದೇವಪ್ಪ ಮನೆ ನಂ. : .. ವಯಸ್ಸು 23 ಲಿಂಗ : ಗಂಡು
16 RPJ1828888 ಹೆಸರು : ಸರ್ವಮಂಗಳಮ್ಮ ಇತರರು : ದೇವರಾಜು ಮನೆ ನಂ. : .. ವಯಸ್ಸು 28 ಲಿಂಗ : ಹೆಣ್ಣು	17 RPJ1828896 ಹೆಸರು : ದೇವಿರಮ್ಮ ಇತರರು : ಶಿವಪ್ಪ ಮನೆ ನಂ. : .. ವಯಸ್ಸು 46 ಲಿಂಗ : ಹೆಣ್ಣು	18 RPJ1828904 ಹೆಸರು : ಮಂಜುಳ ತಂದೆಯ ಹೆಸರು : ಮಾದಪ್ಪ ಹೆಚ್ ಎನ್ ಮನೆ ನಂ. : .. ವಯಸ್ಸು 28 ಲಿಂಗ : ಹೆಣ್ಣು
19 RPJ1828912 ಹೆಸರು : ಕೃಷ್ಣಮೂರ್ತಿ ತಂದೆಯ ಹೆಸರು : ರಾಜಯ್ಯ ಮನೆ ನಂ. : .. ವಯಸ್ಸು 21 ಲಿಂಗ : ಗಂಡು	20 RPJ1828920 ಹೆಸರು : ಯಶೋಧ ಪಿ ಇತರರು : ಮಂಜಯ್ಯ ಮನೆ ನಂ. : .. ವಯಸ್ಸು 25 ಲಿಂಗ : ಹೆಣ್ಣು	21 RPJ1828938 ಹೆಸರು : ಬಸವಣ್ಣ ಹೆಚ್ ಎನ್ ತಂದೆಯ ಹೆಸರು : ನಾಗಪ್ಪ ಮನೆ ನಂ. : .. ವಯಸ್ಸು 24 ಲಿಂಗ : ಗಂಡು
22 RPJ1828946 ಹೆಸರು : ರವಿ ತಂದೆಯ ಹೆಸರು : ಶಿವಯ್ಯಲೆಟ್ಟಿ ಮನೆ ನಂ. : .. ವಯಸ್ಸು 22 ಲಿಂಗ : ಗಂಡು	23 RPJ1828953 ಹೆಸರು : ರಾಜಮ್ಮಣಿ ಇತರರು : ಗೊವಿಂದಚಾರಿ ಮನೆ ನಂ. : .. ವಯಸ್ಸು 28 ಲಿಂಗ : ಹೆಣ್ಣು	24 RPJ1828961 ಹೆಸರು : ಸುಧಾ ತಂದೆಯ ಹೆಸರು : ರಾಜಯ್ಯ ಮನೆ ನಂ. : .. ವಯಸ್ಸು 21 ಲಿಂಗ : ಹೆಣ್ಣು
25 RPJ1828979 ಹೆಸರು : ಕುಮಾರ ಆರ್ ತಂದೆಯ ಹೆಸರು : ರಾಜಯ್ಯ ಮನೆ ನಂ. : .. ವಯಸ್ಸು 22 ಲಿಂಗ : ಗಂಡು	26 ಹೆಸರು : ಜಯಶೀಲ ಎ ಎಸ್ ಇತರರು : ಕೃಪಾಶಂಕರ್ ಹೆಚ್ ಎಂ ಮನೆ ನಂ. : .. ವಯಸ್ಸು 30 ಲಿಂಗ : ಹೆಣ್ಣು	27 RPJ1828995 ಹೆಸರು : ಪದ್ಮ ಎನ್ ಇತರರು : ಪ್ರಕಾಶ ಮನೆ ನಂ. : .. ವಯಸ್ಸು 23 ಲಿಂಗ : ಹೆಣ್ಣು
28 RPJ1829001 ಹೆಸರು : ಸುನಂದ ಎಂ ಗಂಡನ ಹೆಸರು : ಮಲ್ಲೇಶ ಮನೆ ನಂ. : .. ವಯಸ್ಸು 21 ಲಿಂಗ : ಹೆಣ್ಣು	29 RPJ1829019 ಹೆಸರು : ಸುಬ್ಬಪ್ಪ ಉ ನಂದೀಶ ತಂದೆಯ ಹೆಸರು : ನಾಗಪ್ಪ ಹೆಚ್ ಜಿ ಮನೆ ನಂ. : .. ವಯಸ್ಸು 20 ಲಿಂಗ : ಗಂಡು	30 RPJ1829027 ಹೆಸರು : ಮಾದೇಶ ತಂದೆಯ ಹೆಸರು : ಬಸಪ್ಪ ಮನೆ ನಂ. : .. ವಯಸ್ಸು 21 ಲಿಂಗ : ಗಂಡು Photo Not Available

ಮತದಾರರ ನೋಂದಣಾಧಿಕಾರಿಯವರಿಂದ ಹೊರಡಿಸಲ್ಪಟ್ಟಿದೆ.

ವಿಭಾಗ : 1--ಹೊಂಗಹಳ್ಳಿ , ಗುಂಡ್ಲುಪೇಟೆ ತಾಲ್ಲೂಕು , ಚಾಮರಾಜನಗರ ಜಿಲ್ಲೆ ಪಿನ್ ಕೋಡ್ :571111 ಮುಂದುವರಿದಿದೆ

31 RPJ1829035 ಹೆಸರು : ನಾಗಪ್ಪ ಹೆಚ್ ಜಿ ತಂದೆಯ ಹೆಸರು : ಗೋಪಾಲಪ್ಪ ಮನೆ ನಂ. : .. ವಯಸ್ಸು 44 ಲಿಂಗ : ಗಂಡು	32 RPJ1829043 ಹೆಸರು : ಮಹದೇವಮ್ಮ ಗಂಡನ ಹೆಸರು : ಬೆಳ್ಳಪ್ಪ ಮನೆ ನಂ. : .. ವಯಸ್ಸು 40 ಲಿಂಗ : ಹೆಣ್ಣು	33 RPJ1829050 ಹೆಸರು : ಪ್ರಮೋದ್ ತಂದೆಯ ಹೆಸರು : ವೆಂಕಟಲೆಟ್ಟಿ ಮನೆ ನಂ. : .. ವಯಸ್ಸು 26 ಲಿಂಗ : ಗಂಡು
34 RPJ1829068 ಹೆಸರು : ಮಾದಲಾಂಬಿಕೆ ಗಂಡನ ಹೆಸರು : ನೀಲಕಂಠಚಾರಿ ಮನೆ ನಂ. : .. ವಯಸ್ಸು 24 ಲಿಂಗ : ಹೆಣ್ಣು	35 RPJ1829076 ಹೆಸರು : ಕುಮಾರ ತಂದೆಯ ಹೆಸರು : ನಾಗಮಲ್ಲಪ್ಪ ಮನೆ ನಂ. : .. ವಯಸ್ಸು 21 ಲಿಂಗ : ಗಂಡು	36 ಹೆಸರು : ಮಾದಲಾಂಬಿಕ ಎನ್ ಗಂಡನ ಹೆಸರು : ಸುಬ್ಬಪ್ಪ ಮನೆ ನಂ. : .. ವಯಸ್ಸು 21 ಲಿಂಗ : ಹೆಣ್ಣು
37 RPJ1829092 ಹೆಸರು : ಪ್ರವೀಣ ತಂದೆಯ ಹೆಸರು : ಪುಟ್ಟಸ್ವಾಮಪ್ಪ ಮನೆ ನಂ. : .. ವಯಸ್ಸು 23 ಲಿಂಗ : ಗಂಡು	38 ಹೆಸರು : ಸುನೀತಾ ಗಂಡನ ಹೆಸರು : ಜಯಪ್ಪ ಮನೆ ನಂ. : .. ವಯಸ್ಸು 21 ಲಿಂಗ : ಹೆಣ್ಣು	39 RPJ1829118 ಹೆಸರು : ಉಮಾಮಹೇಶ್ವರಿ ಗಂಡನ ಹೆಸರು : ಶಾಂತಪ್ಪ ಮನೆ ನಂ. : .. ವಯಸ್ಸು 30 ಲಿಂಗ : ಹೆಣ್ಣು
40 RPJ1829126 ಹೆಸರು : ಉಮಾ ಗಂಡನ ಹೆಸರು : ಮಾದಪ್ಪ ಮನೆ ನಂ. : .. ವಯಸ್ಸು 22 ಲಿಂಗ : ಹೆಣ್ಣು	41 RPJ1829134 ಹೆಸರು : ಮಹೇಶ ತಂದೆಯ ಹೆಸರು : ಸಿದ್ದೇಗೌಡ ಮನೆ ನಂ. : .. ವಯಸ್ಸು 24 ಲಿಂಗ : ಗಂಡು	42 369689 ಹೆಸರು : ಮಲ್ಲಿಗಮ್ಮ ಗಂಡನ ಹೆಸರು : ಮಲ್ಲಪ್ಪ ಮನೆ ನಂ. : 1 ವಯಸ್ಸು 62 ಲಿಂಗ : ಹೆಣ್ಣು
43 369041 ಹೆಸರು : ಹೆಚ್.ಎಂ.ಕೃಪಶಂಕರ ತಂದೆಯ ಹೆಸರು : ಮಲ್ಲಪ್ಪ ಮನೆ ನಂ. : 1 ವಯಸ್ಸು 43 ಲಿಂಗ : ಗಂಡು	44 369100 ಹೆಸರು : ತಮ್ಮಡಿಮಾದಪ್ಪ ತಂದೆಯ ಹೆಸರು : ಸೋಮಪ್ಪ ಮನೆ ನಂ. : 2 ವಯಸ್ಸು 77 ಲಿಂಗ : ಗಂಡು	45 369687 ಹೆಸರು : ಪುಟ್ಟಮ್ಮ ಗಂಡನ ಹೆಸರು : ತಮ್ಮಡಿಮಾದಪ್ಪ ಮನೆ ನಂ. : 2 ವಯಸ್ಸು 67 ಲಿಂಗ : ಹೆಣ್ಣು
46 KT/99/224/369360 ಹೆಸರು : ಪಾರ್ವತಮ್ಮ ತಂದೆಯ ಹೆಸರು : ತಮ್ಮಡಿಮಾದಪ್ಪ ಮನೆ ನಂ. : 2 ವಯಸ್ಸು 52 ಲಿಂಗ : ಹೆಣ್ಣು	47 369688 ಹೆಸರು : ತಮ್ಮಡಿಸಿದ್ದಪ್ಪ ತಂದೆಯ ಹೆಸರು : ತಮ್ಮಡಿಮಾದಪ್ಪ ಮನೆ ನಂ. : 2 ವಯಸ್ಸು 49 ಲಿಂಗ : ಗಂಡು	48 369686 ಹೆಸರು : ರಾಜಮ್ಮ ಗಂಡನ ಹೆಸರು : ತಮ್ಮಡಿಸಿದ್ದಪ್ಪ ಮನೆ ನಂ. : 2 ವಯಸ್ಸು 42 ಲಿಂಗ : ಹೆಣ್ಣು
49 GBH1336718 ಹೆಸರು : ಲೋಕೇಶಪ್ಪ ಹೆಚ್ ವಿ ತಾಯಿಯ ಹೆಸರು : ನಾಗರಾಜು ಮನೆ ನಂ. : 2 ವಯಸ್ಸು 30 ಲಿಂಗ : ಗಂಡು	50 RPJ1828318 ಹೆಸರು : ಗುರುಸಿದ್ದಪ್ಪ ತಂದೆಯ ಹೆಸರು : ನಾಗರಾಜು ಮನೆ ನಂ. : 02 ವಯಸ್ಸು 21 ಲಿಂಗ : ಗಂಡು	51 RPJ0054759 ಹೆಸರು : ಸಿದ್ದಪ್ಪ ತಂದೆಯ ಹೆಸರು : ಗುರುಮಲ್ಲಪ್ಪ ಮನೆ ನಂ. : 3 ವಯಸ್ಸು 52 ಲಿಂಗ : ಗಂಡು
52 GBH1336783 ಹೆಸರು : ರತ್ನಮ್ಮ ಗಂಡನ ಹೆಸರು : ಸಿದ್ದಪ್ಪ ಮನೆ ನಂ. : 3 ವಯಸ್ಸು 43 ಲಿಂಗ : ಹೆಣ್ಣು	53 369368 ಹೆಸರು : ಬೆಳ್ಳಪ್ಪ ತಂದೆಯ ಹೆಸರು : ಬೋಗಪ್ಪ ಮನೆ ನಂ. : 4 ವಯಸ್ಸು 62 ಲಿಂಗ : ಗಂಡು	54 369597 ಹೆಸರು : ದೇವಮ್ಮಣಿಣ್ಣಿ ಗಂಡನ ಹೆಸರು : ಬೆಳ್ಳಪ್ಪ ಮನೆ ನಂ. : 4 ವಯಸ್ಸು 52 ಲಿಂಗ : ಹೆಣ್ಣು
55 369647 ಹೆಸರು : ಮಹದೇವಪ್ಪ ತಂದೆಯ ಹೆಸರು : ಮಾದಪ್ಪ ಮನೆ ನಂ. : 5 ವಯಸ್ಸು 52 ಲಿಂಗ : ಗಂಡು	56 369167 ಹೆಸರು : ನಾಗಮ್ಮ ಗಂಡನ ಹೆಸರು : ಮಾದಪ್ಪ ಮನೆ ನಂ. : 5 ವಯಸ್ಸು 87 ಲಿಂಗ : ಹೆಣ್ಣು	57 GBH1913912 ಹೆಸರು : ಬಸವರಾಧ್ಯ ತಂದೆಯ ಹೆಸರು : ಶಿವಕುಮಾರಾಧ್ಯ ಮನೆ ನಂ. : 5 ವಯಸ್ಸು 26 ಲಿಂಗ : ಗಂಡು
58 RPJ0205427 ಹೆಸರು : ಮಂಜಪ್ಪ ತಂದೆಯ ಹೆಸರು : ಮಹದೇವಪ್ಪ ಮನೆ ನಂ. : 05 ವಯಸ್ಸು 28 ಲಿಂಗ : ಗಂಡು	59 369800 ಹೆಸರು : ಹೆಚ್.ಎಂ.ಸುಬ್ಬಪ್ಪ ತಂದೆಯ ಹೆಸರು : ಮಲ್ಲಪ್ಪ ಮನೆ ನಂ. : 7 ವಯಸ್ಸು 59 ಲಿಂಗ : ಗಂಡು	60 RPJ1274836 ಹೆಸರು : ಮಹದೇವಮ್ಮ ಗಂಡನ ಹೆಸರು : ಸುಬ್ಬಪ್ಪ ಮನೆ ನಂ. : 7 ವಯಸ್ಸು 47 ಲಿಂಗ : ಹೆಣ್ಣು

ಮತದಾರರ ನೋಂದಣಾಧಿಕಾರಿಯವರಿಂದ ಹೊರಡಿಸಲ್ಪಟ್ಟಿದೆ.

ವಿಭಾಗ : 1--ಹೊಂಗಹಳ್ಳಿ , ಗುಂಡ್ಲುಪೇಟೆ ತಾಲ್ಲೂಕು , ಚಾಮರಾಜನಗರ ಜಿಲ್ಲೆ ಪಿನ್ ಕೋಡ್ :571111 ಮುಂದುವರಿದಿದೆ

61 369612 ಹೆಸರು : ತಾಯಮ್ಮ ಗಂಡನ ಹೆಸರು : ಗವಿಯಪ್ಪ ಮನೆ ನಂ. : 8 ವಯಸ್ಸು 77 ಲಿಂಗ : ಹೆಣ್ಣು	**62** 369725 ಹೆಸರು : ಬಸಪ್ಪ ತಂದೆಯ ಹೆಸರು : ಗವಿಯಪ್ಪ ಮನೆ ನಂ. : 8 ವಯಸ್ಸು 42 ಲಿಂಗ : ಗಂಡು	**63** GBH1520071 ಹೆಸರು : ರಾಜಪ್ಪ ತಂದೆಯ ಹೆಸರು : ಗವಿಯಪ್ಪ ಮನೆ ನಂ. : 8 ವಯಸ್ಸು 39 ಲಿಂಗ : ಗಂಡು
64 RPJ0056986 ಹೆಸರು : ಮಂಗಳಮ್ಮ ಗಂಡನ ಹೆಸರು : ಮಹದೇವಪ್ಪ ಮನೆ ನಂ. : 8 ವಯಸ್ಸು 37 ಲಿಂಗ : ಹೆಣ್ಣು	**65** GBH1336890 ಹೆಸರು : ಪುಟ್ಟಸ್ವಾಮಪ್ಪ ತಂದೆಯ ಹೆಸರು : ಗವಿಯಪ್ಪ ಮನೆ ನಂ. : 8 ವಯಸ್ಸು 36 ಲಿಂಗ : ಗಂಡು	**66** RPJ0056879 ಹೆಸರು : ನಾಗಮ್ಮ ಗಂಡನ ಹೆಸರು : ರಾಜಪ್ಪ ಮನೆ ನಂ. : 8 ವಯಸ್ಸು 28 ಲಿಂಗ : ಹೆಣ್ಣು
67 RPJ0056978 ಹೆಸರು : ಮಹದೇವಮ್ಮ ಗಂಡನ ಹೆಸರು : ಬಸಪ್ಪ ಮನೆ ನಂ. : 8 ವಯಸ್ಸು 32 ಲಿಂಗ : ಹೆಣ್ಣು	**68** 369641 ಹೆಸರು : ಬಸಪ್ಪ ತಂದೆಯ ಹೆಸರು : ಸಿದ್ದಪ್ಪ ಮನೆ ನಂ. : 9 ವಯಸ್ಸು 57 ಲಿಂಗ : ಗಂಡು	**69** 369611 ಹೆಸರು : ಸಿದ್ದಮ್ಮ ಗಂಡನ ಹೆಸರು : ಬಸಪ್ಪ ಮನೆ ನಂ. : 9 ವಯಸ್ಸು 52 ಲಿಂಗ : ಹೆಣ್ಣು
70 RPJ0054114 ಹೆಸರು : ಸ್ವಾಮಿ ತಂದೆಯ ಹೆಸರು : ಬಸಪ್ಪ ಮನೆ ನಂ. : 9 ವಯಸ್ಸು 35 ಲಿಂಗ : ಗಂಡು	**71** RPJ0054056 ಹೆಸರು : ಹೆಚ್.ಬಿ.ಸುಬ್ಬಪ್ಪ ತಂದೆಯ ಹೆಸರು : ಬಸಪ್ಪ ಮನೆ ನಂ. : 09 ವಯಸ್ಸು 23 ಲಿಂಗ : ಗಂಡು	**72** RPJ0054031 ಹೆಸರು : ನಾಗಪ್ಪ ತಂದೆಯ ಹೆಸರು : ಬಸಪ್ಪ ಮನೆ ನಂ. : 09 ವಯಸ್ಸು 26 ಲಿಂಗ : ಗಂಡು
73 369236 ಹೆಸರು : ಮುತ್ತಮ್ಮ ಗಂಡನ ಹೆಸರು : ಮಲ್ಲಪ್ಪ ಮನೆ ನಂ. : 10 ವಯಸ್ಸು 82 ಲಿಂಗ : ಹೆಣ್ಣು	**74** RPJ0059741 ಹೆಸರು : ಮಾದಪ್ಪ ತಂದೆಯ ಹೆಸರು : ಮಲ್ಲಪ್ಪ ಮನೆ ನಂ. : 10 ವಯಸ್ಸು 47 ಲಿಂಗ : ಗಂಡು	**75** RPJ0059733 ಹೆಸರು : ಮಹದೇವಮ್ಮ ತಂದೆಯ ಹೆಸರು : ಮಾದಪ್ಪ ಮನೆ ನಂ. : 10 ವಯಸ್ಸು 35 ಲಿಂಗ : ಹೆಣ್ಣು
76 RPJ0057067 ಹೆಸರು : ರಾಜಪ್ಪ ತಂದೆಯ ಹೆಸರು : ವೀರಪ್ಪ ಮನೆ ನಂ. : 11 ವಯಸ್ಸು 62 ಲಿಂಗ : ಗಂಡು	**77** RPJ1828326 ಹೆಸರು : ಶಿವಲಿಂಗಮ್ಮ ಗಂಡನ ಹೆಸರು : ರಾಜಪ್ಪ ಮನೆ ನಂ. : 11 ವಯಸ್ಸು 52 ಲಿಂಗ : ಹೆಣ್ಣು	**78** RPJ1274844 ಹೆಸರು : ಗುರಮ್ಮ ಗಂಡನ ಹೆಸರು : ಶಿವಪ್ಪ ಮನೆ ನಂ. : 12 ವಯಸ್ಸು 72 ಲಿಂಗ : ಹೆಣ್ಣು
79 369101 ಹೆಸರು : ಮಹದೇವಪ್ಪ ತಾಯಿಯ ಹೆಸರು : ಗುರಮ್ಮ ಮನೆ ನಂ. : 12 ವಯಸ್ಸು 57 ಲಿಂಗ : ಗಂಡು	**80** 369102 ಹೆಸರು : ಮಹದೇವಮ್ಮ ಗಂಡನ ಹೆಸರು : ಮಹದೇವಪ್ಪ ಮನೆ ನಂ. : 12 ವಯಸ್ಸು 52 ಲಿಂಗ : ಹೆಣ್ಣು	**81** GBH1336775 ಹೆಸರು : ಮಂಜಪ್ಪ ತಂದೆಯ ಹೆಸರು : ಮಹದೇವಪ್ಪ ಮನೆ ನಂ. : 12 ವಯಸ್ಸು 30 ಲಿಂಗ : ಗಂಡು
82 369642 ಹೆಸರು : ವೀರಭದ್ರಪ್ಪ ತಂದೆಯ ಹೆಸರು : ಶಿವಪ್ಪ ಮನೆ ನಂ. : 13 ವಯಸ್ಸು 67 ಲಿಂಗ : ಗಂಡು	**83** 369103 ಹೆಸರು : ಮಲ್ಲಿಗಮ್ಮ ಗಂಡನ ಹೆಸರು : ವೀರಭದ್ರಪ್ಪ ಮನೆ ನಂ. : 13 ವಯಸ್ಸು 57 ಲಿಂಗ : ಹೆಣ್ಣು	**84** RPJ0205575 ಹೆಸರು : ಸ್ವಾಮಿ ತಂದೆಯ ಹೆಸರು : ವೀರಭದ್ರಪ್ಪ ಮನೆ ನಂ. : 13 ವಯಸ್ಸು 30 ಲಿಂಗ : ಗಂಡು
85 369153 ಹೆಸರು : ಹೆಚ್.ಬಿ.ನಾಗಪ್ಪ ತಾಯಿಯ ಹೆಸರು : ಎಚ್.ಬಿ.ದೇವಮ್ಮ ಮನೆ ನಂ. : 14 ವಯಸ್ಸು 67 ಲಿಂಗ : ಗಂಡು	**86** 369601 ಹೆಸರು : ರತ್ನಮ್ಮ ಗಂಡನ ಹೆಸರು : ಹೆಚ್.ಬಿ.ನಾಗಪ್ಪ ಮನೆ ನಂ. : 14 ವಯಸ್ಸು 57 ಲಿಂಗ : ಹೆಣ್ಣು	**87** 369007 ಹೆಸರು : ಮಾದಪ್ಪ ತಂದೆಯ ಹೆಸರು : ಹೆಚ್.ಬಿ.ನಾಗಪ್ಪ ಮನೆ ನಂ. : 14 ವಯಸ್ಸು 37 ಲಿಂಗ : ಗಂಡು
88 369835 ಹೆಸರು : ಪ್ರಕಾಶ ತಂದೆಯ ಹೆಸರು : ಹೆಚ್.ಬಿ.ನಾಗಪ್ಪ ಮನೆ ನಂ. : 14 ವಯಸ್ಸು 35 ಲಿಂಗ : ಗಂಡು	**89** 369083 ಹೆಸರು : ಮಹಲಿಂಗಪ್ಪ ತಂದೆಯ ಹೆಸರು : ಬೆಳ್ಳಪ್ಪ ಮನೆ ನಂ. : 15 ವಯಸ್ಸು 87 ಲಿಂಗ : ಗಂಡು	**90** 369082 ಹೆಸರು : ದೇವಮ್ಮ ಗಂಡನ ಹೆಸರು : ಮಹಲಿಂಗಪ್ಪ ಮನೆ ನಂ. : 15 ವಯಸ್ಸು 72 ಲಿಂಗ : ಹೆಣ್ಣು

ಮತದಾರರ ನೋಂದಣಾಧಿಕಾರಿಯವರಿಂದ ಹೊರಡಿಸಲ್ಪಟ್ಟಿದೆ.

ವಿಭಾಗ : 1--ಹೊಂಗಹಳ್ಳಿ , ಗುಂಡ್ಲುಪೇಟೆ ತಾಲ್ಲೂಕು , ಚಾಮರಾಜನಗರ ಜಿಲ್ಲೆ ಪಿನ್ ಕೋಡ್ :571111 ಮುಂದುವರಿದಿದೆ

91 369821 ಹೆಸರು : ನಾಗರಾಜು ತಂದೆಯ ಹೆಸರು : ಮಹಲಿಂಗಪ್ಪ ಮನೆ ನಂ. : 15 ವಯಸ್ಸು 47 ಲಿಂಗ : ಗಂಡು	**92** 369536 ಹೆಸರು : ಮಹದೇವಮ್ಮ ಗಂಡನ ಹೆಸರು : ನಾಗರಾಜು ಮನೆ ನಂ. : 15 ವಯಸ್ಸು 42 ಲಿಂಗ : ಹೆಣ್ಣು	**93** 369772 ಹೆಸರು : ಲೋಕಪ್ಪ ತಂದೆಯ ಹೆಸರು : ಮಹಲಿಂಗಪ್ಪ ಮನೆ ನಂ. : 15 ವಯಸ್ಸು 39 ಲಿಂಗ : ಗಂಡು
94 RPJ1274851 ಹೆಸರು : ಶೋಭ ಗಂಡನ ಹೆಸರು : ಲೋಕಪ್ಪ ಮನೆ ನಂ. : 15 ವಯಸ್ಸು 32 ಲಿಂಗ : ಹೆಣ್ಣು	**95** 369785 ಹೆಸರು : ಭೋಗಪ್ಪ ತಂದೆಯ ಹೆಸರು : ಮಲ್ಲಪ್ಪ ಮನೆ ನಂ. : 16 ವಯಸ್ಸು 92 ಲಿಂಗ : ಗಂಡು	**96** 369596 ಹೆಸರು : ದೇವಮ್ಮ ಗಂಡನ ಹೆಸರು : ಭೋಗಪ್ಪ ಮನೆ ನಂ. : 16 ವಯಸ್ಸು 77 ಲಿಂಗ : ಹೆಣ್ಣು
97 369042 ಹೆಸರು : ಮಹದೇವಪ್ಪ ತಂದೆಯ ಹೆಸರು : ಭೋಗಪ್ಪ ಮನೆ ನಂ. : 16 ವಯಸ್ಸು 42 ಲಿಂಗ : ಗಂಡು	**98** GBH1913854 ಹೆಸರು : ಗಾಯಿತ್ರಿ ಗಂಡನ ಹೆಸರು : ಮಹದೇವಪ್ಪ ಮನೆ ನಂ. : 16 ವಯಸ್ಸು 29 ಲಿಂಗ : ಹೆಣ್ಣು	**99** RPJ1274869 ಹೆಸರು : ಸಿದ್ದಪ್ಪ ತಂದೆಯ ಹೆಸರು : ದೊಡ್ಡಬಸಪ್ಪ ಮನೆ ನಂ. : 18 ವಯಸ್ಸು 62 ಲಿಂಗ : ಗಂಡು
100 369606 ಹೆಸರು : ನಾಗಮ್ಮ ಗಂಡನ ಹೆಸರು : ಸಿದ್ದಪ್ಪ ಮನೆ ನಂ. : 18 ವಯಸ್ಸು 47 ಲಿಂಗ : ಹೆಣ್ಣು	**101** 369643 ಹೆಸರು : ಮಹದೇವಪ್ಪ ತಂದೆಯ ಹೆಸರು : ಸುಬ್ಬಪ್ಪ ಮನೆ ನಂ. : 19 ವಯಸ್ಸು 57 ಲಿಂಗ : ಗಂಡು	**102** RPJ0062935 ಹೆಸರು : ನೀಲಮ್ಮ ಗಂಡನ ಹೆಸರು : ಮಹದೇವಪ್ಪ ಮನೆ ನಂ. : 19 ವಯಸ್ಸು 47 ಲಿಂಗ : ಹೆಣ್ಣು
103 KT/15/121/369599 ಹೆಸರು : ಹೆಚ್.ಎಸ್.ಮಹದೇವಪ್ಪ ತಂದೆಯ ಹೆಸರು : ಸುಬ್ಬಪ್ಪ ಮನೆ ನಂ. : 20 ವಯಸ್ಸು 42 ಲಿಂಗ : ಗಂಡು	**104** 369598 ಹೆಸರು : ಅಮ್ಮಣ್ಣಮ್ಮ ಗಂಡನ ಹೆಸರು : ಶಿವಪ್ಪ ಮನೆ ನಂ. : 20 ವಯಸ್ಸು 62 ಲಿಂಗ : ಹೆಣ್ಣು	**105** RPJ0062000 ಹೆಸರು : ಶಿವಮಲ್ಲಪ್ಪ ತಂದೆಯ ಹೆಸರು : ಶಿವಪ್ಪ ಮನೆ ನಂ. : 20 ವಯಸ್ಸು 36 ಲಿಂಗ : ಗಂಡು
106 RPJ0062992 ಹೆಸರು : ಮಹದೇವಪ್ಪ ತಂದೆಯ ಹೆಸರು : ಶಿವಪ್ಪ ಮನೆ ನಂ. : 20 ವಯಸ್ಸು 31 ಲಿಂಗ : ಗಂಡು	**107** GBH1337195 ಹೆಸರು : ದೇವಮ್ಮಣಿ ತಂದೆಯ ಹೆಸರು : ಶಿವಪ್ಪ ಮನೆ ನಂ. : 20 ವಯಸ್ಸು 30 ಲಿಂಗ : ಹೆಣ್ಣು	**108** 369352 ಹೆಸರು : ಚಿಕ್ಕಮಾದಪ್ಪ ತಂದೆಯ ಹೆಸರು : ಸುಬ್ಬಪ್ಪ ಮನೆ ನಂ. : 21 ವಯಸ್ಸು 87 ಲಿಂಗ : ಗಂಡು
109 369312 ಹೆಸರು : ಮಹದೇವಮ್ಮ ಗಂಡನ ಹೆಸರು : ಚಿಕ್ಕಮಾದಪ್ಪ ಮನೆ ನಂ. : 21 ವಯಸ್ಸು 72 ಲಿಂಗ : ಹೆಣ್ಣು	**110** 369214 ಹೆಸರು : ಬಸವರಾಜಪ್ಪ ತಂದೆಯ ಹೆಸರು : ಚಿಕ್ಕಮಾದಪ್ಪ ಮನೆ ನಂ. : 21 ವಯಸ್ಸು 42 ಲಿಂಗ : ಗಂಡು	**111** 369313 ಹೆಸರು : ಜಯಮ್ಮ ತಂದೆಯ ಹೆಸರು : ಚಿಕ್ಕಮಾದಪ್ಪ ಮನೆ ನಂ. : 21 ವಯಸ್ಸು 39 ಲಿಂಗ : ಹೆಣ್ಣು
112 369752 ಹೆಸರು : ಸಿದ್ದರಾಜಪ್ಪ ತಂದೆಯ ಹೆಸರು : ಚಿಕ್ಕಮಾದಪ್ಪ ಮನೆ ನಂ. : 21 ವಯಸ್ಸು 37 ಲಿಂಗ : ಗಂಡು	**113** RPJ1274877 ಹೆಸರು : ನಾಗಮ್ಮ ಗಂಡನ ಹೆಸರು : ಲಿಂಗಪ್ಪ ಹೆಚ್ ಎಂ ಮನೆ ನಂ. : 21 ವಯಸ್ಸು 61 ಲಿಂಗ : ಹೆಣ್ಣು	**114** RPJ0061903 ಹೆಸರು : ಗೀತಾ ಗಂಡನ ಹೆಸರು : ಸಿದ್ದರಾಜಪ್ಪ ಮನೆ ನಂ. : 21 ವಯಸ್ಸು 25 ಲಿಂಗ : ಹೆಣ್ಣು
115 369110 ಹೆಸರು : ದೇವಮ್ಮ ಗಂಡನ ಹೆಸರು : ಕಾಳಶೆಟ್ಟಿ ಮನೆ ನಂ. : 23 ವಯಸ್ಸು 67 ಲಿಂಗ : ಹೆಣ್ಣು	**116** RPJ1828334 ಹೆಸರು : ಗೋಪಾಲಶೆಟ್ಟಿ ತಾಯಿಯ ಹೆಸರು : ದೇವಮ್ಮ ಮನೆ ನಂ. : 23 ವಯಸ್ಸು 35 ಲಿಂಗ : ಗಂಡು	**117** RPJ1828342 ಹೆಸರು : ಪ್ರೇಮ ಗಂಡನ ಹೆಸರು : ಗೋಪಾಲಶೆಟ್ಟಿ ಮನೆ ನಂ. : 23 ವಯಸ್ಸು 30 ಲಿಂಗ : ಹೆಣ್ಣು
118 369824 ಹೆಸರು : ರಾಜಪ್ಪ ತಂದೆಯ ಹೆಸರು : ಕೆಂಪಪ್ಪ ಮನೆ ನಂ. : 24 ವಯಸ್ಸು 67 ಲಿಂಗ : ಗಂಡು	**119** 369690 ಹೆಸರು : ನಾಗಮಲ್ಲಮ್ಮ ಗಂಡನ ಹೆಸರು : ರಾಜಪ್ಪ ಮನೆ ನಂ. : 24 ವಯಸ್ಸು 52 ಲಿಂಗ : ಹೆಣ್ಣು	**120** RPJ1274885 ಹೆಸರು : ಮಂಜಪ್ಪ ತಂದೆಯ ಹೆಸರು : ರಾಜಪ್ಪ ಮನೆ ನಂ. : 24 ವಯಸ್ಸು 30 ಲಿಂಗ : ಗಂಡು

ಮತದಾರರ ನೋಂದಣಾಧಿಕಾರಿಯವರಿಂದ ಹೊರಡಿಸಲ್ಪಟ್ಟಿದೆ.

ವಿಭಾಗ : 1--ಹೊಂಗಹಳ್ಳಿ , ಗುಂಡ್ಲುಪೇಟೆ ತಾಲ್ಲೂಕು , ಚಾಮರಾಜನಗರ ಜಿಲ್ಲೆ ಪಿನ್ ಕೋಡ್ :571111 ಮುಂದುವರಿದಿದೆ

121 369037 ಹೆಸರು : ಎಸ್.ವಿ.ರಾಜಲಕ್ಷ್ಮಿ ಗಂಡನ ಹೆಸರು : ಬಿಳಿಗಿರಿರಂಗಯ್ಯ ಮನೆ ನಂ. : 24ಎ ವಯಸ್ಸು 62 ಲಿಂಗ : ಹೆಣ್ಣು	122 RPJ0059386 ಹೆಸರು : ಶ್ರೀನಾಥ.ಕೆ.ಬಿ ತಂದೆಯ ಹೆಸರು : ಬಿಳಿಗಿರಿಯ್ಯ ಮನೆ ನಂ. : 24ಎ ವಯಸ್ಸು 33 ಲಿಂಗ : ಗಂಡು	123 369421 ಹೆಸರು : ನಾಗಮ್ಮ ಗಂಡನ ಹೆಸರು : ದೊಡ್ಡಮಾದಪ್ಪ ಮನೆ ನಂ. : 25 ವಯಸ್ಸು 67 ಲಿಂಗ : ಹೆಣ್ಣು
124 RPJ0055137 ಹೆಸರು : ರಾಜಪ್ಪ ತಂದೆಯ ಹೆಸರು : ಸುಬ್ಬಪ್ಪ ಮನೆ ನಂ. : 25 ವಯಸ್ಸು 57 ಲಿಂಗ : ಗಂಡು	125 369429 ಹೆಸರು : ಪ್ರೇಮ ಗಂಡನ ಹೆಸರು : ರಾಜಪ್ಪ ಮನೆ ನಂ. : 25 ವಯಸ್ಸು 52 ಲಿಂಗ : ಹೆಣ್ಣು	126 369428 ಹೆಸರು : ಸುಶೀಲಮ್ಮ ತಂದೆಯ ಹೆಸರು : ದೊಡ್ಡಮಾದಪ್ಪ ಮನೆ ನಂ. : 25 ವಯಸ್ಸು 42 ಲಿಂಗ : ಹೆಣ್ಣು
127 369022 ಹೆಸರು : ಮಹದೇವಪ್ಪ ತಂದೆಯ ಹೆಸರು : ದೊಡ್ಡಮಾದಪ್ಪ ಮನೆ ನಂ. : 25 ವಯಸ್ಸು 39 ಲಿಂಗ : ಗಂಡು	128 369395 ಹೆಸರು : ಶಿವಕುಮಾರ ತಂದೆಯ ಹೆಸರು : ದೊಡ್ಡಮಾದಪ್ಪ ಮನೆ ನಂ. : 25 ವಯಸ್ಸು 37 ಲಿಂಗ : ಗಂಡು	129 369408 ಹೆಸರು : ಸುಬ್ಬಪ್ಪ ತಂದೆಯ ಹೆಸರು : ಮಲ್ಲಪ್ಪ ಮನೆ ನಂ. : 25ಡಿ ವಯಸ್ಸು 52 ಲಿಂಗ : ಗಂಡು
130 369577 ಹೆಸರು : ಪಾರ್ವತಮ್ಮ ಗಂಡನ ಹೆಸರು : ಸುಬ್ಬಪ್ಪ ಮನೆ ನಂ. : 25ಡಿ ವಯಸ್ಸು 42 ಲಿಂಗ : ಹೆಣ್ಣು	131 369590 ಹೆಸರು : ಮಹದೇವಪ್ಪ ತಂದೆಯ ಹೆಸರು : ಮಾದಪ್ಪ ಮನೆ ನಂ. : 25ಎ ವಯಸ್ಸು 49 ಲಿಂಗ : ಗಂಡು	132 369578 ಹೆಸರು : ಮಲ್ಲಮ್ಮ ಗಂಡನ ಹೆಸರು : ಮಹದೇವಪ್ಪ ಮನೆ ನಂ. : 25ಎ ವಯಸ್ಸು 47 ಲಿಂಗ : ಹೆಣ್ಣು
133 RPJ0058479 ಹೆಸರು : ನಂದೀಶ.ಹೆಚ್.ಎಂ ತಂದೆಯ ಹೆಸರು : ಮಹದೇವಪ್ಪ ಮನೆ ನಂ. : 25-ಎ ವಯಸ್ಸು 25 ಲಿಂಗ : ಗಂಡು	134 RPJ1274919 ಹೆಸರು : ಮಲ್ಲಮ್ಮ ಗಂಡನ ಹೆಸರು : ಶಿವಮಾದಪ್ಪ ಮನೆ ನಂ. : 25-ಎ ವಯಸ್ಸು 38 ಲಿಂಗ : ಹೆಣ್ಣು	135 GBH1520055 ಹೆಸರು : ಹೆಚ್.ಎಸ್.ಮಣಿಕಂಠ ತಾಯಿಯ ಹೆಸರು : ತಾಯಮ್ಮ ಮನೆ ನಂ. : 25-ಸಿ ವಯಸ್ಸು 26 ಲಿಂಗ : ಗಂಡು
136 369693 ಹೆಸರು : ತಾಯಮ್ಮ ಗಂಡನ ಹೆಸರು : ಶಿವಪ್ಪ ಮನೆ ನಂ. : 25ಸಿ. ವಯಸ್ಸು 52 ಲಿಂಗ : ಹೆಣ್ಣು	137 369197 ಹೆಸರು : ಗೌರಪ್ಪ ತಂದೆಯ ಹೆಸರು : ನಂಜುಂಡಪ್ಪ ಮನೆ ನಂ. : 25ಬಿ ವಯಸ್ಸು 67 ಲಿಂಗ : ಗಂಡು	138 369691 ಹೆಸರು : ಸುಬ್ಬಮ್ಮ ಗಂಡನ ಹೆಸರು : ಗೌರಪ್ಪ ಮನೆ ನಂ. : 25ಬಿ ವಯಸ್ಸು 62 ಲಿಂಗ : ಹೆಣ್ಣು
139 369902 ಹೆಸರು : ನಾಗಮ್ಮ ತಂದೆಯ ಹೆಸರು : ಬಸಪ್ಪ ಮನೆ ನಂ. : 25ಬಿ ವಯಸ್ಸು 49 ಲಿಂಗ : ಹೆಣ್ಣು	140 369888 ಹೆಸರು : ಮಂಜಪ್ಪ ತಂದೆಯ ಹೆಸರು : ಗೌರಪ್ಪ ಮನೆ ನಂ. : 25-ಬಿ ವಯಸ್ಸು 35 ಲಿಂಗ : ಗಂಡು	141 369917 ಹೆಸರು : ಶಂಭು ತಂದೆಯ ಹೆಸರು : ಗೌರಪ್ಪ ಮನೆ ನಂ. : 25ಬಿ ವಯಸ್ಸು 36 ಲಿಂಗ : ಗಂಡು
142 369669 ಹೆಸರು : ನಾಗಮಲ್ಲಪ್ಪ ತಂದೆಯ ಹೆಸರು : ಹೊಸಟ್ಟಿಸುಬ್ಬಪ್ಪ ಮನೆ ನಂ. : 25ಜಿ ವಯಸ್ಸು 77 ಲಿಂಗ : ಗಂಡು	143 RPJ1274927 ಹೆಸರು : ಬಸಮ್ಮ ಗಂಡನ ಹೆಸರು : ನಾಗಮಲ್ಲಪ್ಪ ಮನೆ ನಂ. : 25ಜಿ ವಯಸ್ಸು 67 ಲಿಂಗ : ಹೆಣ್ಣು	144 369742 ಹೆಸರು : ಶಿವಮಲ್ಲಪ್ಪ ತಂದೆಯ ಹೆಸರು : ನಾಗಮಲ್ಲಪ್ಪ ಮನೆ ನಂ. : 25ಜಿ ವಯಸ್ಸು 38 ಲಿಂಗ : ಗಂಡು
145 369629 ಹೆಸರು : ನಾಗರಾಜು ತಂದೆಯ ಹೆಸರು : ನಾಗಮಲ್ಲಪ್ಪ ಮನೆ ನಂ. : 25ಜಿ ವಯಸ್ಸು 36 ಲಿಂಗ : ಗಂಡು	146 RPJ1828359 ಹೆಸರು : ಕೆ ವಿಜಯ ಗಂಡನ ಹೆಸರು : ಶಿವಲಿಂಗಪ್ಪ ಮನೆ ನಂ. : 25ಜಿ ವಯಸ್ಸು 39 ಲಿಂಗ : ಹೆಣ್ಣು	147 369442 ಹೆಸರು : ರೇವಮ್ಮ ಗಂಡನ ಹೆಸರು : ಕೊಂಗಳ್ಳಪ್ಪ ಮನೆ ನಂ. : 26 ವಯಸ್ಸು 77 ಲಿಂಗ : ಹೆಣ್ಣು
148 369344 ಹೆಸರು : ಮಹದೇವಪ್ಪ ತಂದೆಯ ಹೆಸರು : ಕೊಂಗಳ್ಳಪ್ಪ ಮನೆ ನಂ. : 26 ವಯಸ್ಸು 42 ಲಿಂಗ : ಗಂಡು	149 369305 ಹೆಸರು : ಸುಬ್ಬಪ್ಪ ತಂದೆಯ ಹೆಸರು : ಕೊಂಗಳ್ಳಪ್ಪ ಮನೆ ನಂ. : 26 ವಯಸ್ಸು 38 ಲಿಂಗ : ಗಂಡು	150 369501 ಹೆಸರು : ಶಿವಮ್ಮ ತಾಯಿಯ ಹೆಸರು : ತಾಯಮ್ಮ ಮನೆ ನಂ. : 29 ವಯಸ್ಸು 65 ಲಿಂಗ : ಹೆಣ್ಣು

ಮತದಾರರ ನೋಂದಣಾಧಿಕಾರಿಯವರಿಂದ ಹೊರಡಿಸಲ್ಪಟ್ಟಿದೆ.

ವಿಭಾಗ : 1--ಹೊಂಗಹಳ್ಳಿ , ಗುಂಡ್ಲುಪೇಟೆ ತಾಲ್ಲೂಕು , ಚಾಮರಾಜನಗರ ಜಿಲ್ಲೆ ಪಿನ್ ಕೋಡ್ :571111 ಮುಂದುವರಿದಿದೆ

151 369848 ಹೆಸರು : ನಾಗಪ್ಪ ತಂದೆಯ ಬಸಪ್ಪ ಹೆಸರು : ಮನೆ ನಂ. : 29 ವಯಸ್ಸು 52 ಲಿಂಗ : ಗಂಡು	152 369392 ಹೆಸರು : ಮಹದೇವಪ್ಪ ತಂದೆಯ ಬಸಪ್ಪ ಹೆಸರು : ಮನೆ ನಂ. : 29 ವಯಸ್ಸು 44 ಲಿಂಗ : ಗಂಡು	153 369960 ಹೆಸರು : ದೇವಮ್ಮ ಗಂಡನ ಮಹದೇವಪ್ಪ ಹೆಸರು : ಮನೆ ನಂ. : 29 ವಯಸ್ಸು 47 ಲಿಂಗ : ಹೆಣ್ಣು
154 369847 ಹೆಸರು : ರಾಜಮ್ಮ ಗಂಡನ ನಾಗಪ್ಪ ಹೆಸರು : ಮನೆ ನಂ. : 29 ವಯಸ್ಸು 44 ಲಿಂಗ : ಹೆಣ್ಣು	155 369212 ಹೆಸರು : ಲೋಕೇಶ ತಂದೆಯ ಬಸಪ್ಪ ಹೆಸರು : ಮನೆ ನಂ. : 29 ವಯಸ್ಸು 42 ಲಿಂಗ : ಗಂಡು	156 369044 ಹೆಸರು : ನಾಗರಾಜು ತಂದೆಯ ಬಸಪ್ಪ ಹೆಸರು : ಮನೆ ನಂ. : 29 ವಯಸ್ಸು 39 ಲಿಂಗ : ಗಂಡು
157 369849 ಹೆಸರು : ಲಿಂಗಪ್ಪ ತಂದೆಯ ಬಸಪ್ಪ ಹೆಸರು : ಮನೆ ನಂ. : 29 ವಯಸ್ಸು 36 ಲಿಂಗ : ಗಂಡು	158 369792 ಹೆಸರು : ಮುದ್ದಪ್ಪ ತಂದೆಯ ಬಸಪ್ಪ ಹೆಸರು : ಮನೆ ನಂ. : 30 ವಯಸ್ಸು 55 ಲಿಂಗ : ಗಂಡು	159 369793 ಹೆಸರು : ಗೀತಮ್ಮ ಗಂಡನ ಮುದ್ದಪ್ಪ ಹೆಸರು : ಮನೆ ನಂ. : 30 ವಯಸ್ಸು 47 ಲಿಂಗ : ಹೆಣ್ಣು
160 369211 ಹೆಸರು : ಹೆಚ್.ವಿ.ಬಸವರಾಧ್ಯರು ತಂದೆಯ ವಿಶ್ವಾರಾಧ್ಯರು ಹೆಸರು : ಮನೆ ನಂ. : 31 ವಯಸ್ಸು 70 ಲಿಂಗ : ಗಂಡು	161 369879 ಹೆಸರು : ಹೆಚ್.ಬಿ.ಕೆಂಡಗಣ್ಣರಾಧ್ಯ ತಂದೆಯ ಹೆಚ್.ವಿ.ಬಸವಾರಾಧ್ಯ ಹೆಸರು : ಮನೆ ನಂ. : 31 ವಯಸ್ಸು 37 ಲಿಂಗ : ಗಂಡು	162 RPJ0056663 ಹೆಸರು : ಹೆಚ್ ಬಿಬಸವರಾಧ್ಯ ತಂದೆಯ ಹೆಚ್ ವಿಬಸವರಾಧ್ಯ ಹೆಸರು : ಮನೆ ನಂ. : 31 ವಯಸ್ಸು 33 ಲಿಂಗ : ಗಂಡು
163 369157 ಹೆಸರು : ಮಹದೇವಪ್ಪ ತಂದೆಯ ಮಲ್ಲಪ್ಪ ಹೆಸರು : ಮನೆ ನಂ. : 32 ವಯಸ್ಸು 57 ಲಿಂಗ : ಗಂಡು	164 369105 ಹೆಸರು : ಮಹದೇವಮ್ಮ ಗಂಡನ ಮಹದೇವಪ್ಪ ಹೆಸರು : ಮನೆ ನಂ. : 32 ವಯಸ್ಸು 47 ಲಿಂಗ : ಹೆಣ್ಣು	165 369867 ಹೆಸರು : ನಾಗಮ್ಮ ಗಂಡನ ದೇವಪ್ಪ ಹೆಸರು : ಮನೆ ನಂ. : 33 ವಯಸ್ಸು 67 ಲಿಂಗ : ಹೆಣ್ಣು
166 369923 ಹೆಸರು : ಬಸಪ್ಪ ತಂದೆಯ ದೇವಪ್ಪ ಹೆಸರು : ಮನೆ ನಂ. : 33 ವಯಸ್ಸು 47 ಲಿಂಗ : ಗಂಡು	167 RPJ1274935 ಹೆಸರು : ಮಂಗಳಮ್ಮ ಗಂಡನ ಬಸಪ್ಪ ಹೆಸರು : ಮನೆ ನಂ. : 33 ವಯಸ್ಸು 40 ಲಿಂಗ : ಹೆಣ್ಣು	168 RPJ0616862 ಹೆಸರು : ವಿಜಯ್ ಕುಮಾರ್ ಎ ಂ ತಂದೆಯ ಮಹದೇವಯ್ಯ ಹೆಸರು : ಮನೆ ನಂ. : 34 ವಯಸ್ಸು 22 ಲಿಂಗ : ಗಂಡು
169 369029 ಹೆಸರು : ಹೆಚ್.ಎಸ್.ಸುಬ್ಬಪ್ಪ ಉ ಸ್ವಾಮಪ್ಪ ತಂದೆಯ ಸ್ವಾಮಪ್ಪ ಹೆಸರು : ಮನೆ ನಂ. : 35 ವಯಸ್ಸು 52 ಲಿಂಗ : ಗಂಡು	170 369637 ಹೆಸರು : ಮಲ್ಲಿಗಮ್ಮ ಗಂಡನ ಹೆಚ್.ಎಸ್.ಸುಬ್ಬಪ್ಪ ಉ.ಸ್ವಾಮಪ್ಪ ಹೆಸರು : ಮನೆ ನಂ. : 35 ವಯಸ್ಸು 42 ಲಿಂಗ : ಹೆಣ್ಣು	171 RPJ1274943 ಹೆಸರು : ಹೆಚ್.ಎಸ್.ಮಹದೇವಪ್ರಸಾದ್ ತಂದೆಯ ಹೆಚ್.ಎಸ್.ಸುಬ್ಬಪ್ಪ ಹೆಸರು : ಮನೆ ನಂ. : 35 ವಯಸ್ಸು 24 ಲಿಂಗ : ಗಂಡು
172 GBH1520121 ಹೆಸರು : ಹೆಚ್.ಎಸ್.ಮಲ್ಲಿಕಾರ್ಜುನಸ್ವಾಮಿ ತಂದೆಯ ಹೆಚ್.ಎಸ್.ಸುಬ್ಬಪ್ಪ ಹೆಸರು : ಮನೆ ನಂ. : 35 ವಯಸ್ಸು 26 ಲಿಂಗ : ಗಂಡು	173 369423 ಹೆಸರು : ದೇವಮ್ಮ ಗಂಡನ ಬಸಪ್ಪ ಹೆಸರು : ಮನೆ ನಂ. : 38 ವಯಸ್ಸು 87 ಲಿಂಗ : ಹೆಣ್ಣು	174 369114 ಹೆಸರು : ಶಿವಪ್ಪ ತಂದೆಯ ಬಸಪ್ಪ ಹೆಸರು : ಮನೆ ನಂ. : 38 ವಯಸ್ಸು 62 ಲಿಂಗ : ಗಂಡು
175 369636 ಹೆಸರು : ಸುಶೀಲಮ್ಮ ಗಂಡನ ಶಿವಪ್ಪ ಹೆಸರು : ಮನೆ ನಂ. : 38 ವಯಸ್ಸು 52 ಲಿಂಗ : ಹೆಣ್ಣು	176 GBH1337294 ಹೆಸರು : ಹೆಚ್.ಎಸ್.ರವಿಕುಮಾರ ತಂದೆಯ ಶಿವಪ್ಪ ಹೆಸರು : ಮನೆ ನಂ. : 38 ವಯಸ್ಸು 33 ಲಿಂಗ : ಗಂಡು	177 369039 ಹೆಸರು : ಮಹದೇವಪ್ಪ ತಂದೆಯ ಬಸಪ್ಪ ಹೆಸರು : ಮನೆ ನಂ. : 39 ವಯಸ್ಸು 65 ಲಿಂಗ : ಗಂಡು
178 369635 ಹೆಸರು : ಮಂಗಳಮ್ಮ ಗಂಡನ ಮಹದೇವಪ್ಪ ಹೆಸರು : ಮನೆ ನಂ. : 39 ವಯಸ್ಸು 52 ಲಿಂಗ : ಹೆಣ್ಣು	179 RPJ1274950 ಹೆಸರು : ಅಶೋಕ ಹೆಚ್ ಎಂ ತಂದೆಯ ಹೆಚ್.ಬಿ.ಮಹದೇವಪ್ಪ ಹೆಸರು : ಮನೆ ನಂ. : 39 ವಯಸ್ಸು 33 ಲಿಂಗ : ಗಂಡು	180 RPJ0061069 ಹೆಸರು : ಬಸಪ್ಪ ತಂದೆಯ ಕೊಂಗಳ್ಳಪ್ಪ ಹೆಸರು : ಮನೆ ನಂ. : 40 ವಯಸ್ಸು 75 ಲಿಂಗ : ಗಂಡು

ಮತದಾರರ ನೋಂದಣಾಧಿಕಾರಿಯವರಿಂದ ಹೊರಡಿಸಲ್ಪಟ್ಟಿದೆ.

ವಿಭಾಗ : 1--ಹೊಂಗಹಳ್ಳಿ , ಗುಂಡ್ಲುಪೇಟೆ ತಾಲ್ಲೂಕು , ಚಾಮರಾಜನಗರ ಜಿಲ್ಲೆ ಪಿನ್ ಕೋಡ್ :571111 ಮುಂದುವರಿದಿದೆ

181 369198 ಹೆಸರು : ತಾಯಮ್ಮ ಗಂಡನ ಹೆಸರು : ಬಸಪ್ಪ ಮನೆ ನಂ. : 40 ವಯಸ್ಸು 62 ಲಿಂಗ : ಹೆಣ್ಣು	182 369799 ಹೆಸರು : ಮಾದಪ್ಪ ತಂದೆಯ ಹೆಸರು : ಬಸಪ್ಪ ಮನೆ ನಂ. : 40 ವಯಸ್ಸು 45 ಲಿಂಗ : ಗಂಡು	183 369586 ಹೆಸರು : ಕೊಂಗಳ್ಳಪ್ಪ ತಂದೆಯ ಹೆಸರು : ಬಸಪ್ಪ ಮನೆ ನಂ. : 40 ವಯಸ್ಸು 42 ಲಿಂಗ : ಗಂಡು
184 RPJ0060806 ಹೆಸರು : ಮಹದೇವಮ್ಮ ತಂದೆಯ ಹೆಸರು : ಮಾದಪ್ಪ ಮನೆ ನಂ. : 40 ವಯಸ್ಸು 37 ಲಿಂಗ : ಹೆಣ್ಣು	185 RPJ1274968 ಹೆಸರು : ದೇವಮ್ಮಣ್ಣಿ ಗಂಡನ ಹೆಸರು : ಕೊಂಗಳ್ಳಪ್ಪ ಮನೆ ನಂ. : 40 ವಯಸ್ಸು 37 ಲಿಂಗ : ಹೆಣ್ಣು	186 369107 ಹೆಸರು : ಮಲ್ಲಮ್ಮ ಗಂಡನ ಹೆಸರು : ಸಿದ್ದಶೆಟ್ಟಿ ಮನೆ ನಂ. : 43 ವಯಸ್ಸು 62 ಲಿಂಗ : ಹೆಣ್ಣು
187 369108 ಹೆಸರು : ದೇವಮ್ಮ ತಂದೆಯ ಹೆಸರು : ಸಿದ್ದಶೆಟ್ಟಿ ಮನೆ ನಂ. : 43 ವಯಸ್ಸು 31 ಲಿಂಗ : ಹೆಣ್ಣು	188 369663 ಹೆಸರು : ದೇವಶೆಟ್ಟಿ ತಂದೆಯ ಹೆಸರು : ಸಿದ್ದಶೆಟ್ಟಿ ಮನೆ ನಂ. : 43 ವಯಸ್ಸು 42 ಲಿಂಗ : ಗಂಡು	189 GBH1520188 ಹೆಸರು : ಸಾವಿತ್ರಮ್ಮ ಗಂಡನ ಹೆಸರು : ದೇವಶೆಟ್ಟಿ ಮನೆ ನಂ. : 43 ವಯಸ್ಸು 32 ಲಿಂಗ : ಹೆಣ್ಣು
190 RPJ0061002 ಹೆಸರು : ನಂಜಪ್ಪ ತಂದೆಯ ಹೆಸರು : ಚಿಕ್ಕನಾಗಪ್ಪ ಮನೆ ನಂ. : 44 ವಯಸ್ಸು 59 ಲಿಂಗ : ಗಂಡು	191 RPJ0061010 ಹೆಸರು : ಮಹದೇವಮ್ಮ ಗಂಡನ ಹೆಸರು : ನಂಜಪ್ಪ ಮನೆ ನಂ. : 44 ವಯಸ್ಸು 49 ಲಿಂಗ : ಹೆಣ್ಣು	192 RPJ0059121 ಹೆಸರು : ಸಿದ್ದಪ್ಪ ತಂದೆಯ ಹೆಸರು : ನಂಜಪ್ಪ ಮನೆ ನಂ. : 44 ವಯಸ್ಸು 31 ಲಿಂಗ : ಗಂಡು
193 RPJ1828367 ಹೆಸರು : ಕಲಾವತಿ ಎನ್ ಎಸ್ ಗಂಡನ ಹೆಸರು : ಸಿದ್ದಪ್ಪ ಮನೆ ನಂ. : 44 ವಯಸ್ಸು 22 ಲಿಂಗ : ಹೆಣ್ಣು	194 369014 ಹೆಸರು : ಮರಿನಾಗಪ್ಪ ತಂದೆಯ ಹೆಸರು : ಚಿಕ್ಕನಾಗಪ್ಪ ಮನೆ ನಂ. : 45 ವಯಸ್ಸು 72 ಲಿಂಗ : ಗಂಡು	195 369052 ಹೆಸರು : ತಾಯಮ್ಮ ಗಂಡನ ಹೆಸರು : ಮರಿನಾಗಪ್ಪ ಮನೆ ನಂ. : 45 ವಯಸ್ಸು 57 ಲಿಂಗ : ಹೆಣ್ಣು
196 369016 ಹೆಸರು : ಸಿದ್ದರಾಜಪ್ಪ ತಂದೆಯ ಹೆಸರು : ಮರಿನಾಗಪ್ಪ ಮನೆ ನಂ. : 45 ವಯಸ್ಸು 41 ಲಿಂಗ : ಗಂಡು	197 RPJ0054825 ಹೆಸರು : ಸುಬ್ಬಮ್ಮ ಗಂಡನ ಹೆಸರು : ಕುಮಾರ್ ಮನೆ ನಂ. : 45 ವಯಸ್ಸು 28 ಲಿಂಗ : ಹೆಣ್ಣು	198 RPJ0054858 ಹೆಸರು : ನಾಗಮ್ಮ ಗಂಡನ ಹೆಸರು : ಸಿದ್ದರಾಜಪ್ಪ ಮನೆ ನಂ. : 45 ವಯಸ್ಸು 33 ಲಿಂಗ : ಹೆಣ್ಣು
199 RPJ0062182 ಹೆಸರು : ಗಿರಿಶೆಟ್ಟಿ ತಂದೆಯ ಹೆಸರು : ಗಿರಿಶೆಟ್ಟಿ ಮನೆ ನಂ. : 46 ವಯಸ್ಸು 67 ಲಿಂಗ : ಗಂಡು	200 RPJ1274976 ಹೆಸರು : ಚಿಕ್ಕಮ್ಮ ಗಂಡನ ಹೆಸರು : ಗಿರಿಶೆಟ್ಟಿ ಮನೆ ನಂ. : 46 ವಯಸ್ಸು 52 ಲಿಂಗ : ಹೆಣ್ಣು	201 369307 ಹೆಸರು : ಪ್ರಸಾದ್ ಮೂರ್ತಿ ತಂದೆಯ ಹೆಸರು : ಗಿರಿಶೆಟ್ಟಿ ಮನೆ ನಂ. : 46 ವಯಸ್ಸು 42 ಲಿಂಗ : ಗಂಡು
202 369975 ಹೆಸರು : ಶ್ರೀನಿವಾಸ ತಂದೆಯ ಹೆಸರು : ಗಿರಿಶೆಟ್ಟಿ ಮನೆ ನಂ. : 46 ವಯಸ್ಸು 36 ಲಿಂಗ : ಗಂಡು	203 369142 ಹೆಸರು : ವೆಂಕಟಮ್ಮ ಗಂಡನ ಹೆಸರು : ದೇವಶೆಟ್ಟಿ ಮನೆ ನಂ. : 47 ವಯಸ್ಸು 57 ಲಿಂಗ : ಹೆಣ್ಣು	204 369028 ಹೆಸರು : ಮಾದಶೆಟ್ಟಿ ತಂದೆಯ ಹೆಸರು : ದೇವಶೆಟ್ಟಿ ಮನೆ ನಂ. : 47 ವಯಸ್ಸು 47 ಲಿಂಗ : ಗಂಡು
205 369132 ಹೆಸರು : ರಂಗಶೆಟ್ಟಿ ತಂದೆಯ ಹೆಸರು : ದೇವಶೆಟ್ಟಿ ಮನೆ ನಂ. : 47 ವಯಸ್ಸು 45 ಲಿಂಗ : ಗಂಡು	206 RPJ1274984 ಹೆಸರು : ಲಕ್ಷ್ಮಿ ಗಂಡನ ಹೆಸರು : ಮಾದಶೆಟ್ಟಿ ಮನೆ ನಂ. : 47 ವಯಸ್ಸು 42 ಲಿಂಗ : ಹೆಣ್ಣು	207 369143 ಹೆಸರು : ತುಳಸಮ್ಮ ಗಂಡನ ಹೆಸರು : ರಂಗಶೆಟ್ಟಿ ಮನೆ ನಂ. : 47 ವಯಸ್ಸು 39 ಲಿಂಗ : ಹೆಣ್ಣು
208 369543 ಹೆಸರು : ರಾಜಶೆಟ್ಟಿ ತಂದೆಯ ಹೆಸರು : ದೇವಶೆಟ್ಟಿ ಮನೆ ನಂ. : 47 ವಯಸ್ಸು 37 ಲಿಂಗ : ಗಂಡು	209 369319 ಹೆಸರು : ಮಲ್ಲೇಗೌಡ ತಂದೆಯ ಹೆಸರು : ಮಾದೇಗೌಡ ಮನೆ ನಂ. : 48 ವಯಸ್ಸು 62 ಲಿಂಗ : ಗಂಡು	210 369213 ಹೆಸರು : ಶಿವಮ್ಮ ಗಂಡನ ಹೆಸರು : ಮಲ್ಲೇಗೌಡ ಮನೆ ನಂ. : 48 ವಯಸ್ಸು 52 ಲಿಂಗ : ಹೆಣ್ಣು

ಮತದಾರರ ನೋಂದಣಾಧಿಕಾರಿಯವರಿಂದ ಹೊರಡಿಸಲ್ಪಟ್ಟಿದೆ.

ವಿಭಾಗ : 1--ಹೊಂಗಹಳ್ಳಿ , ಗುಂಡ್ಲುಪೇಟೆ ತಾಲ್ಲೂಕು , ಚಾಮರಾಜನಗರ ಜಿಲ್ಲೆ ಪಿನ್ ಕೋಡ್ :571111 ಮುಂದುವರಿದಿದೆ

211 369338 ಹೆಸರು : ಸಿದ್ದೇಗೌಡ ತಂದೆಯ ಹೆಸರು : ಮಲ್ಲೇಗೌಡ ಮನೆ ನಂ. : 48 ವಯಸ್ಸು 45 ಲಿಂಗ : ಗಂಡು	212 369916 ಹೆಸರು : ಪದ್ಮಮ್ಮ ಗಂಡನ ಹೆಸರು : ಸಿದ್ದೇಗೌಡ ಮನೆ ನಂ. : 48 ವಯಸ್ಸು 37 ಲಿಂಗ : ಹೆಣ್ಣು	213 RPJ0204255 ಹೆಸರು : ಮಂಜಮ್ಮ ತಂದೆಯ ಹೆಸರು : ಮಲ್ಲೇಗೌಡ ಮನೆ ನಂ. : 48 ವಯಸ್ಸು 26 ಲಿಂಗ : ಹೆಣ್ಣು
214 369412 ಹೆಸರು : ಬೀರೇಗೌಡ ತಂದೆಯ ಹೆಸರು : ಮಾದೇಗೌಡ ಮನೆ ನಂ. : 49 ವಯಸ್ಸು 72 ಲಿಂಗ : ಗಂಡು	215 RPJ1274992 ಹೆಸರು : ಕೆಂಪಮ್ಮ ಗಂಡನ ಹೆಸರು : ಬೀರೇಗೌಡ ಮನೆ ನಂ. : 49 ವಯಸ್ಸು 57 ಲಿಂಗ : ಹೆಣ್ಣು	216 RPJ1275007 ಹೆಸರು : ಮಾದೇಗೌಡ ತಂದೆಯ ಹೆಸರು : ಬೀರೇಗೌಡ ಮನೆ ನಂ. : 49 ವಯಸ್ಸು 42 ಲಿಂಗ : ಗಂಡು
217 RPJ1275015 ಹೆಸರು : ಮಲ್ಲೇಗೌಡ ತಂದೆಯ ಹೆಸರು : ಬೀರೇಗೌಡ ಮನೆ ನಂ. : 49 ವಯಸ್ಸು 36 ಲಿಂಗ : ಗಂಡು	218 RPJ0056465 ಹೆಸರು : ಸುವರ್ಣ ಗಂಡನ ಹೆಸರು : ಮಲ್ಲೇಗೌಡ ಮನೆ ನಂ. : 49 ವಯಸ್ಸು 28 ಲಿಂಗ : ಹೆಣ್ಣು	219 RPJ1275023 ಹೆಸರು : ಮಾದೇಗೌಡ ತಂದೆಯ ಹೆಸರು : ಮಲ್ಲೇಗೌಡ ಮನೆ ನಂ. : 50 ವಯಸ್ಸು 65 ಲಿಂಗ : ಗಂಡು
220 369568 ಹೆಸರು : ಶಿವಬಸಮ್ಮ ಗಂಡನ ಹೆಸರು : ಮಾದೇಗೌಡ ಮನೆ ನಂ. : 50 ವಯಸ್ಸು 52 ಲಿಂಗ : ಹೆಣ್ಣು	221 369569 ಹೆಸರು : ಶಿವಶಂಕರ ತಂದೆಯ ಹೆಸರು : ಮಾದೇಗೌಡ ಮನೆ ನಂ. : 50 ವಯಸ್ಸು 39 ಲಿಂಗ : ಗಂಡು	222 369573 ಹೆಸರು : ಮಾದೇಗೌಡ ತಂದೆಯ ಹೆಸರು : ಮಾದೇಗೌಡ ಮನೆ ನಂ. : 50 ವಯಸ್ಸು 37 ಲಿಂಗ : ಗಂಡು
223 RPJ1275031 ಹೆಸರು : ಸ್ವಾಮಿಗೌಡ ತಂದೆಯ ಹೆಸರು : ಮಾದೇವೇಗೌಡ ಮನೆ ನಂ. : 50 ವಯಸ್ಸು 32 ಲಿಂಗ : ಗಂಡು	224 369049 ಹೆಸರು : ಬೆಳ್ಳೇಗೌಡ ತಂದೆಯ ಹೆಸರು : ಬಸವೇಗೌಡ ಮನೆ ನಂ. : 51 ವಯಸ್ಸು 65 ಲಿಂಗ : ಗಂಡು	225 369096 ಹೆಸರು : ಸಾಕಮ್ಮ ಗಂಡನ ಹೆಸರು : ಬೆಳ್ಳೇಗೌಡ ಮನೆ ನಂ. : 51 ವಯಸ್ಸು 52 ಲಿಂಗ : ಹೆಣ್ಣು
226 369332 ಹೆಸರು : ಬೀರೇಗೌಡ ತಂದೆಯ ಹೆಸರು : ಬೆಳ್ಳೇಗೌಡ ಮನೆ ನಂ. : 51 ವಯಸ್ಸು 40 ಲಿಂಗ : ಗಂಡು	227 RPJ1275049 ಹೆಸರು : ರತ್ನಮ್ಮ ಗಂಡನ ಹೆಸರು : ಬೀರೆಗೌಡ ಮನೆ ನಂ. : 51 ವಯಸ್ಸು 35 ಲಿಂಗ : ಹೆಣ್ಣು	228 369887 ಹೆಸರು : ಕಾಳಶೆಟ್ಟಿ ತಂದೆಯ ಹೆಸರು : ದೇವಶೆಟ್ಟಿ ಮನೆ ನಂ. : 52 ವಯಸ್ಸು 77 ಲಿಂಗ : ಗಂಡು
229 369059 ಹೆಸರು : ವೆಂಕಟಮ್ಮ ಗಂಡನ ಹೆಸರು : ಕಾಳಶೆಟ್ಟಿ ಮನೆ ನಂ. : 52 ವಯಸ್ಸು 57 ಲಿಂಗ : ಹೆಣ್ಣು	230 369871 ಹೆಸರು : ನಂಜಮ್ಮ ತಂದೆಯ ಹೆಸರು : ಕಾಳಶೆಟ್ಟಿ ಮನೆ ನಂ. : 52 ವಯಸ್ಸು 44 ಲಿಂಗ : ಹೆಣ್ಣು	231 369864 ಹೆಸರು : ಸಿದ್ದರಾಜಶೆಟ್ಟಿ ತಂದೆಯ ಹೆಸರು : ಕಾಳಶೆಟ್ಟಿ ಮನೆ ನಂ. : 52 ವಯಸ್ಸು 42 ಲಿಂಗ : ಗಂಡು
232 369801 ಹೆಸರು : ಗುರುಸ್ವಾಮಪ್ಪ ತಂದೆಯ ಹೆಸರು : ಮಲ್ಲಪ್ಪ ಮನೆ ನಂ. : 53 ವಯಸ್ಸು 47 ಲಿಂಗ : ಗಂಡು	233 369233 ಹೆಸರು : ಮಹದೇವಮ್ಮ ಗಂಡನ ಹೆಸರು : ಗುರುಸ್ವಾಮಪ್ಪ ಮನೆ ನಂ. : 53 ವಯಸ್ಸು 41 ಲಿಂಗ : ಹೆಣ್ಣು	234 369337 ಹೆಸರು : ಕರಿಯಪ್ಪ ತಂದೆಯ ಹೆಸರು : ಬಸಪ್ಪ ಮನೆ ನಂ. : 54 ವಯಸ್ಸು 77 ಲಿಂಗ : ಗಂಡು
235 369430 ಹೆಸರು : ಬೆಳ್ಳಮ್ಮ ಗಂಡನ ಹೆಸರು : ಕರಿಯಪ್ಪ ಮನೆ ನಂ. : 54 ವಯಸ್ಸು 67 ಲಿಂಗ : ಹೆಣ್ಣು	236 369922 ಹೆಸರು : ಮಹದೇವಪ್ಪ ತಂದೆಯ ಹೆಸರು : ಕರಿಯಪ್ಪ ಮನೆ ನಂ. : 54 ವಯಸ್ಸು 47 ಲಿಂಗ : ಗಂಡು	237 369782 ಹೆಸರು : ಬಸವಣ್ಣ ತಂದೆಯ ಹೆಸರು : ಕರಿಯಪ್ಪ ಮನೆ ನಂ. : 54 ವಯಸ್ಸು 42 ಲಿಂಗ : ಗಂಡು
238 RPJ1275056 ಹೆಸರು : ಶಿವಮ್ಮ ಗಂಡನ ಹೆಸರು : ಮಹದೇವಪ್ಪ ಮನೆ ನಂ. : 54 ವಯಸ್ಸು 40 ಲಿಂಗ : ಹೆಣ್ಣು	239 RPJ1275064 ಹೆಸರು : ಸ್ವಾಮಿ ತಂದೆಯ ಹೆಸರು : ಕರಿಯಪ್ಪ ಮನೆ ನಂ. : 54 ವಯಸ್ಸು 37 ಲಿಂಗ : ಗಂಡು	240 RPJ0060319 ಹೆಸರು : ಮಲ್ಲಿಕಾರ್ಜುನ ತಂದೆಯ ಹೆಸರು : ಮಲ್ಲಪ್ಪ ಮನೆ ನಂ. : 55 ವಯಸ್ಸು 49 ಲಿಂಗ : ಗಂಡು

ಮತದಾರರ ನೋಂದಣಾಧಿಕಾರಿಯವರಿಂದ ಹೊರಡಿಸಲ್ಪಟ್ಟಿದೆ.

ವಿಭಾಗ : 1--ಹೊಂಗಹಳ್ಳಿ , ಗುಂಡ್ಲುಪೇಟೆ ತಾಲ್ಲೂಕು , ಚಾಮರಾಜನಗರ ಜಿಲ್ಲೆ ಪಿನ್ ಕೋಡ್ :571111 ಮುಂದುವರಿದಿದೆ

241 369223 ಹೆಸರು : ಸುಶೀಲ.ಸಿ.ಡಿ ಗಂಡನ ಹೆಸರು : ಮಲ್ಲಿಕಾರ್ಜುನ ಮನೆ ನಂ. : 55 ವಯಸ್ಸು 42 ಲಿಂಗ : ಹೆಣ್ಣು	**242** 369890 ಹೆಸರು : ಶಿವಪ್ಪ ತಂದೆಯ ಹೆಸರು : ದೇವಿರಮ್ಮ ಮನೆ ನಂ. : 56 ವಯಸ್ಸು 57 ಲಿಂಗ : ಗಂಡು	**243** 369139 ಹೆಸರು : ಮಹದೇವಮ್ಮ ಗಂಡನ ಹೆಸರು : ಶಿವಪ್ಪ ಮನೆ ನಂ. : 56 ವಯಸ್ಸು 47 ಲಿಂಗ : ಹೆಣ್ಣು
244 369942 ಹೆಸರು : ಮಹದೇವಪ್ಪ ತಂದೆಯ ಹೆಸರು : ಮಾದಪ್ಪ ಮನೆ ನಂ. : 57 ವಯಸ್ಸು 67 ಲಿಂಗ : ಗಂಡು	**245** 369094 ಹೆಸರು : ಮಾದೇವಮ್ಮ ಗಂಡನ ಹೆಸರು : ಮಾದಪ್ಪ ಮನೆ ನಂ. : 57 ವಯಸ್ಸು 57 ಲಿಂಗ : ಹೆಣ್ಣು	**246** 369093 ಹೆಸರು : ಮಂಗಳಮ್ಮ ತಂದೆಯ ಹೆಸರು : ಮಾದೇವಪ್ಪ ಮನೆ ನಂ. : 57 ವಯಸ್ಸು 36 ಲಿಂಗ : ಹೆಣ್ಣು
247 369078 ಹೆಸರು : ಕೆಂಪಮ್ಮ ಗಂಡನ ಹೆಸರು : ನಂಜಪ್ಪ ಮನೆ ನಂ. : 58 ವಯಸ್ಸು 62 ಲಿಂಗ : ಹೆಣ್ಣು	**248** 369926 ಹೆಸರು : ನಾಗಪ್ಪ ತಂದೆಯ ಹೆಸರು : ನಂಜಪ್ಪ ಮನೆ ನಂ. : 58 ವಯಸ್ಸು 47 ಲಿಂಗ : ಗಂಡು	**249** 369948 ಹೆಸರು : ದೇವರಾಜಪ್ಪ ತಂದೆಯ ಹೆಸರು : ನಂಜಪ್ಪ ಮನೆ ನಂ. : 58 ವಯಸ್ಸು 42 ಲಿಂಗ : ಗಂಡು
250 369131 ಹೆಸರು : ಮಾಯಮ್ಮ ಗಂಡನ ಹೆಸರು : ನಾಗಪ್ಪ ಮನೆ ನಂ. : 58 ವಯಸ್ಸು 39 ಲಿಂಗ : ಹೆಣ್ಣು	**251** GBH1520287 ಹೆಸರು : ಮಲ್ಲಿಕಾರ್ಜುನ ತಂದೆಯ ಹೆಸರು : ನಂಜಪ್ಪ ಮನೆ ನಂ. : 58 ವಯಸ್ಸು 37 ಲಿಂಗ : ಗಂಡು	**252** GBH1520295 ಹೆಸರು : ಹೇಮ ಗಂಡನ ಹೆಸರು : ಮಲ್ಲಿಕಾರ್ಜುನ ಮನೆ ನಂ. : 58 ವಯಸ್ಸು 31 ಲಿಂಗ : ಹೆಣ್ಣು
253 369009 ಹೆಸರು : ನಾಗಮ್ಮ ತಂದೆಯ ಹೆಸರು : ಸುಬ್ಬಪ್ಪ ಮನೆ ನಂ. : 59 ವಯಸ್ಸು 37 ಲಿಂಗ : ಹೆಣ್ಣು	**254** 369403 ಹೆಸರು : ಮಾದಮ್ಮ ಗಂಡನ ಹೆಸರು : ರಾಚನಾಯಕ ಮನೆ ನಂ. : 60 ವಯಸ್ಸು 77 ಲಿಂಗ : ಹೆಣ್ಣು	**255** 369717 ಹೆಸರು : ಶಿವಮ್ಮ ಗಂಡನ ಹೆಸರು : ಪುಟ್ಟಸ್ವಾಮಿನಾಯ್ಕ ಮನೆ ನಂ. : 60 ವಯಸ್ಸು 37 ಲಿಂಗ : ಹೆಣ್ಣು
256 369179 ಹೆಸರು : ಮಹದೇವನಾಯ್ಕ ತಂದೆಯ ಹೆಸರು : ಬೆಳ್ಳನಾಯ್ಕ ಮನೆ ನಂ. : 60ಎ ವಯಸ್ಸು 52 ಲಿಂಗ : ಗಂಡು	**257** 369178 ಹೆಸರು : ರತ್ನಮ್ಮ ಗಂಡನ ಹೆಸರು : ಮಹದೇವನಾಯ್ಕ ಮನೆ ನಂ. : 60ಎ ವಯಸ್ಸು 39 ಲಿಂಗ : ಹೆಣ್ಣು	**258** 369718 ಹೆಸರು : ಕಮಲಮ್ಮ ಗಂಡನ ಹೆಸರು : ಮಹದೇವನಾಯ್ಕ ಮನೆ ನಂ. : 61 ವಯಸ್ಸು 52 ಲಿಂಗ : ಹೆಣ್ಣು
259 RPJ1275080 ಹೆಸರು : ನಿಂಗರಾಜ ತಂದೆಯ ಹೆಸರು : ಮಹದೇವನಾಯ್ಕ ಮನೆ ನಂ. : 61 ವಯಸ್ಸು 32 ಲಿಂಗ : ಗಂಡು	**260** RPJ1275098 ಹೆಸರು : ಸುಧಾ ತಂದೆಯ ಹೆಸರು : ಮಹಾದೇವನಾಯ್ಕ ಮನೆ ನಂ. : 61 ವಯಸ್ಸು 28 ಲಿಂಗ : ಹೆಣ್ಣು	**261** RPJ0060863 ಹೆಸರು : ರಾಜಪ್ಪ ತಂದೆಯ ಹೆಸರು : ದೇವಮ್ಮ ಮನೆ ನಂ. : 62 ವಯಸ್ಸು 67 ಲಿಂಗ : ಗಂಡು
262 RPJ1275106 ಹೆಸರು : ನಾಗಮ್ಮ ಗಂಡನ ಹೆಸರು : ರಾಜಪ್ಪ ಮನೆ ನಂ. : 62 ವಯಸ್ಸು 57 ಲಿಂಗ : ಹೆಣ್ಣು	**263** GBH1520279 ಹೆಸರು : ವಸಂತಮ್ಮ ತಂದೆಯ ಹೆಸರು : ರಾಜಪ್ಪ ಮನೆ ನಂ. : 62 ವಯಸ್ಸು 42 ಲಿಂಗ : ಹೆಣ್ಣು	**264** 369404 ಹೆಸರು : ಸುವರ್ಣ ತಂದೆಯ ಹೆಸರು : ರಾಜಪ್ಪ ಮನೆ ನಂ. : 62 ವಯಸ್ಸು 37 ಲಿಂಗ : ಹೆಣ್ಣು
265 369075 ಹೆಸರು : ಗೋಪಪ್ಪ ತಂದೆಯ ಹೆಸರು : ಸಿದ್ದಪ್ಪ ಮನೆ ನಂ. : 63 ವಯಸ್ಸು 72 ಲಿಂಗ : ಗಂಡು	**266** 369121 ಹೆಸರು : ನಾಗಮ್ಮ ಗಂಡನ ಹೆಸರು : ಗೋಪಪ್ಪ ಮನೆ ನಂ. : 63 ವಯಸ್ಸು 52 ಲಿಂಗ : ಹೆಣ್ಣು	**267** RPJ1828383 ಹೆಸರು : ಮಹದೇವಪ್ಪ ತಂದೆಯ ಹೆಸರು : ಗೋಪಪ್ಪ ಮನೆ ನಂ. : 63 ವಯಸ್ಸು 36 ಲಿಂಗ : ಗಂಡು
268 369137 ಹೆಸರು : ಮಾದೇವಮ್ಮ ಗಂಡನ ಹೆಸರು : ನಿಂಗಪ್ಪ ಮನೆ ನಂ. : 64 ವಯಸ್ಸು 47 ಲಿಂಗ : ಹೆಣ್ಣು	**269** 369058 ಹೆಸರು : ಪಿನ್ನಮ್ಮ ಗಂಡನ ಹೆಸರು : ಮಲ್ಲಪ್ಪ ಮನೆ ನಂ. : 65 ವಯಸ್ಸು 87 ಲಿಂಗ : ಹೆಣ್ಣು	**270** 369106 ಹೆಸರು : ನಾಗಮ್ಮ ತಾಯಿಯ ಹೆಸರು : ಪಿನ್ನಮ್ಮ ಮನೆ ನಂ. : 65 ವಯಸ್ಸು 52 ಲಿಂಗ : ಹೆಣ್ಣು

ಮತದಾರರ ನೋಂದಣಾಧಿಕಾರಿಯವರಿಂದ ಹೊರಡಿಸಲ್ಪಟ್ಟಿದೆ.

ವಿಭಾಗ : 1--ಹೊಂಗಹಳ್ಳಿ , ಗುಂಡ್ಲುಪೇಟೆ ತಾಲ್ಲೂಕು , ಚಾಮರಾಜನಗರ ಜಿಲ್ಲೆ ಪಿನ್ ಕೋಡ್ :571111 ಮುಂದುವರಿದಿದೆ

271 RPJ1275122 ಹೆಸರು : ಗೀತಾ ತಾಯಿಯ ಹೆಸರು : ನಾಗಮ್ಮ ಮನೆ ನಂ. : 65 ವಯಸ್ಸು 28 ಲಿಂಗ : ಹೆಣ್ಣು	272 369862 ಹೆಸರು : ಕೊಂಗಳ್ಳನಾಯ್ಕ ತಂದೆಯ ಹೆಸರು : ಮಾದನಾಯ್ಕ ಮನೆ ನಂ. : 66 ವಯಸ್ಸು 47 ಲಿಂಗ : ಗಂಡು	273 RPJ1551621 ಹೆಸರು : ಕೃಷ್ಣಮೂರ್ತಿ ತಂದೆಯ ಹೆಸರು : ಕೊಂಗಳ್ಳನಾಯ್ಕ ಮನೆ ನಂ. : 66 ವಯಸ್ಸು 22 ಲಿಂಗ : ಗಂಡು
274 369171 ಹೆಸರು : ಸಿದ್ದನಾಯ್ಕ ತಂದೆಯ ಹೆಸರು : ಕಾಳನಾಯ್ಕ ಮನೆ ನಂ. : 67 ವಯಸ್ಸು 67 ಲಿಂಗ : ಗಂಡು	275 369172 ಹೆಸರು : ಗೌರಮ್ಮ ಗಂಡನ ಹೆಸರು : ಸಿದ್ದನಾಯ್ಕ ಮನೆ ನಂ. : 67 ವಯಸ್ಸು 52 ಲಿಂಗ : ಹೆಣ್ಣು	276 GBH1520386 ಹೆಸರು : ದೊಡ್ಡಮ್ಮ ತಂದೆಯ ಹೆಸರು : ಸಿದ್ದನಾಯ್ಕ ಮನೆ ನಂ. : 67 ವಯಸ್ಸು 29 ಲಿಂಗ : ಹೆಣ್ಣು
277 RPJ0054841 ಹೆಸರು : ಮಹದೇವಮ್ಮ ಗಂಡನ ಹೆಸರು : ಪುಟ್ಟಸ್ವಾಮಪ್ಪ ಮನೆ ನಂ. : 69 ವಯಸ್ಸು 52 ಲಿಂಗ : ಹೆಣ್ಣು	278 369072 ಹೆಸರು : ನಿಂಗಪ್ಪ ತಂದೆಯ ಹೆಸರು : ಪುಟ್ಟಸ್ವಾಮಪ್ಪ ಮನೆ ನಂ. : 69 ವಯಸ್ಸು 57 ಲಿಂಗ : ಗಂಡು	279 369070 ಹೆಸರು : ಬಸಮ್ಮ ಗಂಡನ ಹೆಸರು : ನಿಂಗಪ್ಪ ಮನೆ ನಂ. : 69 ವಯಸ್ಸು 52 ಲಿಂಗ : ಹೆಣ್ಣು
280 369071 ಹೆಸರು : ಮಹದೇವಮ್ಮ ತಂದೆಯ ಹೆಸರು : ನಿಂಗಪ್ಪ ಮನೆ ನಂ. : 69 ವಯಸ್ಸು 47 ಲಿಂಗ : ಹೆಣ್ಣು	281 RPJ1275155 ಹೆಸರು : ಚಿಕ್ಕಕೂಸೇಗೌಡ ತಂದೆಯ ಹೆಸರು : ಕೊಮಾರೇಗೌಡ ಮನೆ ನಂ. : 70 ವಯಸ್ಸು 60 ಲಿಂಗ : ಗಂಡು	282 RPJ1275163 ಹೆಸರು : ಚಿಕ್ಕತಾಯಮ್ಮ ಗಂಡನ ಹೆಸರು : ಚಿಕ್ಕಕೂಸೇಗೌಡ ಮನೆ ನಂ. : 70 ವಯಸ್ಸು 52 ಲಿಂಗ : ಹೆಣ್ಣು
283 369035 ಹೆಸರು : ಬೆಳ್ಳನಾಯ್ಕ ತಂದೆಯ ಹೆಸರು : ಚೆನ್ನಬಸವನಾಯ್ಕ ಮನೆ ನಂ. : 71 ವಯಸ್ಸು 57 ಲಿಂಗ : ಗಂಡು	284 RPJ0054650 ಹೆಸರು : ನಾಗಮ್ಮ ಗಂಡನ ಹೆಸರು : ಬೆಳ್ಳನಾಯ್ಕ ಮನೆ ನಂ. : 71 ವಯಸ್ಸು 47 ಲಿಂಗ : ಹೆಣ್ಣು	285 369033 ಹೆಸರು : ಕೃಷ್ಣಚಾರಿ ತಂದೆಯ ಹೆಸರು : ವೆಂಕಟಚಾರಿ ಮನೆ ನಂ. : 72 ವಯಸ್ಸು 62 ಲಿಂಗ : ಗಂಡು
286 369056 ಹೆಸರು : ಚಿಕ್ಕತಾಯಮ್ಮ ಗಂಡನ ಹೆಸರು : ಕೃಷ್ಣಚಾರಿ ಮನೆ ನಂ. : 72 ವಯಸ್ಸು 52 ಲಿಂಗ : ಹೆಣ್ಣು	287 369383 ಹೆಸರು : ಬಸಮ್ಮ ಗಂಡನ ಹೆಸರು : ಪುಟ್ಟೇಗೌಡ ಮನೆ ನಂ. : 73 ವಯಸ್ಸು 62 ಲಿಂಗ : ಹೆಣ್ಣು	288 RPJ0061887 ಹೆಸರು : ಮಾದಪ್ಪ ತಂದೆಯ ಹೆಸರು : ಪುಟ್ಟೇಗೌಡ ಮನೆ ನಂ. : 73 ವಯಸ್ಸು 35 ಲಿಂಗ : ಗಂಡು
289 RPJ1275171 ಹೆಸರು : ಕಾಳಮ್ಮ ಗಂಡನ ಹೆಸರು : ಮಾದೇಗೌಡ ಮನೆ ನಂ. : 74 ವಯಸ್ಸು 97 ಲಿಂಗ : ಹೆಣ್ಣು	290 369484 ಹೆಸರು : ರತ್ನಮ್ಮ ಗಂಡನ ಹೆಸರು : ಶಿವಮಲ್ಲೇಗೌಡ ಮನೆ ನಂ. : 74 ವಯಸ್ಸು 37 ಲಿಂಗ : ಹೆಣ್ಣು	291 369559 ಹೆಸರು : ಮಾದೇವೇಗೌಡ ತಂದೆಯ ಹೆಸರು : ಬಸವೇಗೌಡ ಮನೆ ನಂ. : 75 ವಯಸ್ಸು 57 ಲಿಂಗ : ಗಂಡು
292 369557 ಹೆಸರು : ಶಿವಮ್ಮ ಗಂಡನ ಹೆಸರು : ಮಾದೇವೇಗೌಡ ಮನೆ ನಂ. : 75 ವಯಸ್ಸು 42 ಲಿಂಗ : ಹೆಣ್ಣು	293 369061 ಹೆಸರು : ನಾಗಚಾರಿ ತಂದೆಯ ಹೆಸರು : ದಾಸಚಾರಿ ಮನೆ ನಂ. : 77 ವಯಸ್ಸು 67 ಲಿಂಗ : ಗಂಡು	294 RPJ0053819 ಹೆಸರು : ಲಕ್ಷ್ಮಿ ಗಂಡನ ಹೆಸರು : ನಾಗಚಾರಿ ಮನೆ ನಂ. : 77 ವಯಸ್ಸು 42 ಲಿಂಗ : ಹೆಣ್ಣು
295 369201 ಹೆಸರು : ಜವರಶೆಟ್ಟಿ ತಂದೆಯ ಹೆಸರು : ಲಿಂಗಶೆಟ್ಟಿ ಮನೆ ನಂ. : 78 ವಯಸ್ಸು 62 ಲಿಂಗ : ಗಂಡು	296 369187 ಹೆಸರು : ಪಾರ್ವತಮ್ಮ ಗಂಡನ ಹೆಸರು : ಜವರಶೆಟ್ಟಿ ಮನೆ ನಂ. : 78 ವಯಸ್ಸು 47 ಲಿಂಗ : ಹೆಣ್ಣು	297 GBH1336700 ಹೆಸರು : ನಿಂಗರಾಜು ತಂದೆಯ ಹೆಸರು : ಜವರಶೆಟ್ಟಿ ಮನೆ ನಂ. : 78 ವಯಸ್ಸು 40 ಲಿಂಗ : ಗಂಡು
298 RPJ1275189 ಹೆಸರು : ಸ್ವಾಮಿ ತಂದೆಯ ಹೆಸರು : ಜವರಶೆಟ್ಟಿ ಮನೆ ನಂ. : 78 ವಯಸ್ಸು 32 ಲಿಂಗ : ಗಂಡು	299 369190 ಹೆಸರು : ಸಿದ್ದಮ್ಮ ಗಂಡನ ಹೆಸರು : ಸಿದ್ದಶೆಟ್ಟಿ ಮನೆ ನಂ. : 79 ವಯಸ್ಸು 62 ಲಿಂಗ : ಹೆಣ್ಣು	300 369850 ಹೆಸರು : ಮಹೇಶ ತಂದೆಯ ಹೆಸರು : ಸಿದ್ದಶೆಟ್ಟಿ ಮನೆ ನಂ. : 79 ವಯಸ್ಸು 41 ಲಿಂಗ : ಗಂಡು

ಮತದಾರರ ನೋಂದಣಾಧಿಕಾರಿಯವರಿಂದ ಹೊರಡಿಸಲ್ಪಟ್ಟಿದೆ.

ವಿಭಾಗ : 1--ಹೊಂಗಹಳ್ಳಿ , ಗುಂಡ್ಲುಪೇಟೆ ತಾಲ್ಲೂಕು , ಚಾಮರಾಜನಗರ ಜಿಲ್ಲೆ ಪಿನ್ ಕೋಡ್ :571111 ಮುಂದುವರಿದಿದೆ

301 369109 ಹೆಸರು : ತೊಳಸಮ್ಮ ಗಂಡನ ಹೆಸರು : ವೆಂಕಟಸ್ವಾಮಾರಿ ಮನೆ ನಂ. : 80 ವಯಸ್ಸು 57 ಲಿಂಗ : ಹೆಣ್ಣು	**302** 369714 ಹೆಸರು : ಸಿ.ಎಂ.ಗುರುಮಲ್ಲಪ್ಪ ತಂದೆಯ ಹೆಸರು : ಮಲ್ಲಪ್ಪ ಮನೆ ನಂ. : 81 ವಯಸ್ಸು 62 ಲಿಂಗ : ಗಂಡು	**303** 369388 ಹೆಸರು : ಗೌರಮ್ಮ ಗಂಡನ ಹೆಸರು : ಸಿ.ಎಂ.ಗುರುಮಲ್ಲಪ್ಪ ಮನೆ ನಂ. : 81 ವಯಸ್ಸು 52 ಲಿಂಗ : ಹೆಣ್ಣು
304 RPJ0205005 ಹೆಸರು : ನಾಗಮ್ಮ ಗಂಡನ ಹೆಸರು : ನಾಗರಾಜು ಡಿ ಮನೆ ನಂ. : 81 ವಯಸ್ಸು 26 ಲಿಂಗ : ಹೆಣ್ಣು	**305** RPJ0059154 ಹೆಸರು : ಗೋವಿಂದಚಾರಿ ತಂದೆಯ ಹೆಸರು : ಮಹದೇವಯ್ಯ ಮನೆ ನಂ. : 82 ವಯಸ್ಸು 40 ಲಿಂಗ : ಗಂಡು	**306** RPJ0054981 ಹೆಸರು : ಪುಟ್ಟಮ್ಮ ಗಂಡನ ಹೆಸರು : ಕೃಷ್ಣಶೆಟ್ಟಿ ಮನೆ ನಂ. : 83ಎ ವಯಸ್ಸು 87 ಲಿಂಗ : ಹೆಣ್ಣು
307 RPJ1275247 ಹೆಸರು : ನಾಗಶೆಟ್ಟಿ ತಂದೆಯ ಹೆಸರು : ಕೃಷ್ಣಶೆಟ್ಟಿ ಮನೆ ನಂ. : 83ಬಿ. ವಯಸ್ಸು 52 ಲಿಂಗ : ಗಂಡು	**308** 369844 ಹೆಸರು : ರತ್ನಮ್ಮ ಗಂಡನ ಹೆಸರು : ನಾಗಶೆಟ್ಟಿ ಮನೆ ನಂ. : 83ಬಿ. ವಯಸ್ಸು 42 ಲಿಂಗ : ಹೆಣ್ಣು	**309** 369355 ಹೆಸರು : ಶಿವಬಸಪ್ಪ ತಂದೆಯ ಹೆಸರು : ನಾಗಮ್ಮ ಮನೆ ನಂ. : 85 ವಯಸ್ಸು 52 ಲಿಂಗ : ಗಂಡು
310 369095 ಹೆಸರು : ನಾಗಮ್ಮ ಗಂಡನ ಹೆಸರು : ಮರಿಯಪ್ಪ ಮನೆ ನಂ. : 86 ವಯಸ್ಸು 62 ಲಿಂಗ : ಹೆಣ್ಣು	**311** 369161 ಹೆಸರು : ಹೆಚ್.ಎಸ್.ಮಲ್ಲಪ್ಪ ತಂದೆಯ ಹೆಸರು : ಸುಬ್ಬಪ್ಪ ಮನೆ ನಂ. : 87 ವಯಸ್ಸು 87 ಲಿಂಗ : ಗಂಡು	**312** 369579 ಹೆಸರು : ಅಮ್ಮಣ್ಣಮ್ಮ ಗಂಡನ ಹೆಸರು : ಹೆಚ್.ಎಸ್.ಮಲ್ಲಪ್ಪ ಮನೆ ನಂ. : 87 ವಯಸ್ಸು 67 ಲಿಂಗ : ಹೆಣ್ಣು
313 369868 ಹೆಸರು : ರಾಜಮ್ಮ ಗಂಡನ ಹೆಸರು : ಶಿವಪ್ಪ ಮನೆ ನಂ. : 87 ವಯಸ್ಸು 37 ಲಿಂಗ : ಹೆಣ್ಣು	**314** 369815 ಹೆಸರು : ರಾಜಪ್ಪ ತಂದೆಯ ಹೆಸರು : ಹೆಚ್.ಎಸ್.ಮಲ್ಲಪ್ಪ ಮನೆ ನಂ. : 88 ವಯಸ್ಸು 47 ಲಿಂಗ : ಗಂಡು	**315** GBH1913953 ಹೆಸರು : ನಾಗಮಣಿ ಗಂಡನ ಹೆಸರು : ರಾಜಪ್ಪ ಮನೆ ನಂ. : 88 ವಯಸ್ಸು 38 ಲಿಂಗ : ಹೆಣ್ಣು
316 369057 ಹೆಸರು : ಹೆಚ್.ಎಂ.ಪುಟ್ಟಸ್ವಾಮಪ್ಪ ತಂದೆಯ ಹೆಸರು : ಹೆಚ್.ಎಸ್.ಮಲ್ಲಪ್ಪ ಮನೆ ನಂ. : 89 ವಯಸ್ಸು 52 ಲಿಂಗ : ಗಂಡು	**317** 369055 ಹೆಸರು : ಹೆಚ್.ಕೆ.ಕೆಂಪಮ್ಮ ಗಂಡನ ಹೆಸರು : ಹೆಚ್.ಎಂ.ಪುಟ್ಟಸ್ವಾಮಪ್ಪ ಮನೆ ನಂ. : 89 ವಯಸ್ಸು 42 ಲಿಂಗ : ಹೆಣ್ಣು	**318** RPJ1828391 ಹೆಸರು : ಕೆಂಪಮ್ಮ ಗಂಡನ ಹೆಸರು : ನಂಜಪ್ಪ ಮನೆ ನಂ. : 91 ವಯಸ್ಸು 67 ಲಿಂಗ : ಹೆಣ್ಣು
319 369174 ಹೆಸರು : ನಾಗಪ್ಪ ತಂದೆಯ ಹೆಸರು : ನಂಜಪ್ಪ ಮನೆ ನಂ. : 91 ವಯಸ್ಸು 47 ಲಿಂಗ : ಗಂಡು	**320** 369278 ಹೆಸರು : ರತ್ನಮ್ಮ ಗಂಡನ ಹೆಸರು : ನಾಗಪ್ಪ ಮನೆ ನಂ. : 91 ವಯಸ್ಸು 39 ಲಿಂಗ : ಹೆಣ್ಣು	**321** 369323 ಹೆಸರು : ಪುಟ್ಟಸ್ವಾಮಪ್ಪ ತಂದೆಯ ಹೆಸರು : ವೀರಪ್ಪ ಮನೆ ನಂ. : 92 ವಯಸ್ಸು 57 ಲಿಂಗ : ಗಂಡು
322 RPJ1275254 ಹೆಸರು : ರಾಜಮ್ಮ ಗಂಡನ ಹೆಸರು : ಪುಟ್ಟಸ್ವಾಮಪ್ಪ ಮನೆ ನಂ. : 92 ವಯಸ್ಸು 47 ಲಿಂಗ : ಹೆಣ್ಣು	**323** RPJ0060541 ಹೆಸರು : ಶಿವಶಂಕರ ತಂದೆಯ ಹೆಸರು : ಪುಟ್ಟಸ್ವಾಮಪ್ಪ ಮನೆ ನಂ. : 092 ವಯಸ್ಸು 24 ಲಿಂಗ : ಗಂಡು	**324** RPJ1275262 ಹೆಸರು : ಹೆಚ್.ಪಿ.ರಾಜಶೇಖರ ತಂದೆಯ ಹೆಸರು : ಪುಟ್ಟಸ್ವಾಮಪ್ಪ ಮನೆ ನಂ. : 92 ವಯಸ್ಸು 25 ಲಿಂಗ : ಗಂಡು
325 369468 ಹೆಸರು : ಪಾರ್ವತಮ್ಮ ಗಂಡನ ಹೆಸರು : ನಾಗಪ್ಪ ಮನೆ ನಂ. : 93 ವಯಸ್ಸು 57 ಲಿಂಗ : ಹೆಣ್ಣು	**326** 369985 ಹೆಸರು : ನಾಗಮ್ಮ ತಂದೆಯ ಹೆಸರು : ನಾಗಪ್ಪ ಮನೆ ನಂ. : 93 ವಯಸ್ಸು 39 ಲಿಂಗ : ಹೆಣ್ಣು	**327** 369878 ಹೆಸರು : ಮಹೇಶ ತಂದೆಯ ಹೆಸರು : ನಾಗಪ್ಪ ಮನೆ ನಂ. : 93 ವಯಸ್ಸು 36 ಲಿಂಗ : ಗಂಡು
328 369011 ಹೆಸರು : ಹೆಚ್.ಬಿ.ರಾಜಪ್ಪ ತಂದೆಯ ಹೆಸರು : ಹೆಚ್.ಬಿ.ಬಸಪ್ಪ ಮನೆ ನಂ. : 95ಎ ವಯಸ್ಸು 74 ಲಿಂಗ : ಗಂಡು	**329** 369347 ಹೆಸರು : ಹೆಚ್.ಬಿ.ಮಹದೇವಪ್ಪ ತಂದೆಯ ಹೆಸರು : ಹೆಚ್.ಬಿ.ಬಸಪ್ಪ ಮನೆ ನಂ. : 95ಎ ವಯಸ್ಸು 62 ಲಿಂಗ : ಗಂಡು	**330** 369729 ಹೆಸರು : ಹೆಚ್.ಬಿ.ನಾಗರಾಜು ತಂದೆಯ ಹೆಸರು : ಹೆಚ್.ಬಿ.ಬಸಪ್ಪ ಮನೆ ನಂ. : 95ಎ ವಯಸ್ಸು 57 ಲಿಂಗ : ಗಂಡು

ಮತದಾರರ ನೋಂದಣಾಧಿಕಾರಿಯವರಿಂದ ಹೊರಡಿಸಲ್ಪಟ್ಟಿದೆ.

ವಿಭಾಗ : 1--ಹೊಂಗಹಳ್ಳಿ , ಗುಂಡ್ಲುಪೇಟೆ ತಾಲ್ಲೂಕು , ಚಾಮರಾಜನಗರ ಜಿಲ್ಲೆ ಪಿನ್ ಕೋಡ್ :571111 ಮುಂದುವರಿದಿದೆ

331 KT/15/121/369551 ಹೆಸರು : ಬಿ.ಎಲ್.ಸುಬ್ರಮಣ್ಣಿ ಗಂಡನ ಹೆಚ್.ಬಿ.ಮಹದೇವಪ್ಪ ಹೆಸ್ರು : ಮನೆ ನಂ. : 95ಎ ವಯಸ್ಸು 48 ಲಿಂಗ : ಹೆಣ್ಣು	**332** 369668 ಹೆಸರು : ಹೆಚ್.ಆರ್.ರಾಜಶೇಖರ ತಂದೆಯ ಹೆಚ್.ಬಿ.ರಾಜಪ್ಪ ಹೆಸ್ರು : ಮನೆ ನಂ. : 95ಎ ವಯಸ್ಸು 43 ಲಿಂಗ : ಗಂಡು	**333** 369553 ಹೆಸರು : ಪಾರ್ವತಮ್ಮ ಗಂಡನ ಹೆಚ್.ಬಿ.ನಾಗರಾಜು ಹೆಸ್ರು : ಮನೆ ನಂ. : 95ಎ ವಯಸ್ಸು 42 ಲಿಂಗ : ಹೆಣ್ಣು
334 369013 ಹೆಸರು : ಹೆಚ್.ಆರ್.ವೃಷಬೇಂದ್ರ ತಂದೆಯ ಹೆಚ್.ಬಿ.ರಾಜಪ್ಪ ಹೆಸ್ರು : ಮನೆ ನಂ. : 95ಎ ವಯಸ್ಸು 41 ಲಿಂಗ : ಗಂಡು	**335** RPJ1275304 ಹೆಸರು : ಎಂ.ಮನುಶಾನುಭೋಗ ತಂದೆಯ ಹೆಚ್.ಬಿ.ಮಹದೇವಪ್ಪ ಹೆಸ್ರು : ಮನೆ ನಂ. : 95ಎ ವಯಸ್ಸು 29 ಲಿಂಗ : ಗಂಡು	**336** GBH2222859 ಹೆಸರು : ಎಂ ಮಧುಕರ ತಂದೆಯ ಹೆಚ್.ಬಿ ಮಹದೇವಪ್ಪ ಹೆಸ್ರು : ಮನೆ ನಂ. : 95ಎ ವಯಸ್ಸು 26 ಲಿಂಗ : ಗಂಡು
337 369706 ಹೆಸರು : ನಾಗಮ್ಮ ಗಂಡನ ಹೆಚ್.ಬಿ.ಮಾದಪ್ಪ ಹೆಸ್ರು : ಮನೆ ನಂ. : 95ಬಿ ವಯಸ್ಸು 77 ಲಿಂಗ : ಹೆಣ್ಣು	**338** 369644 ಹೆಸರು : ಹೆಚ್.ಎಂ.ಬಸವಣ್ಣ ತಂದೆಯ ಹೆಚ್.ಬಿ.ಮಾದಪ್ಪ ಹೆಸ್ರು : ಮನೆ ನಂ. : 95ಬಿ ವಯಸ್ಸು 47 ಲಿಂಗ : ಗಂಡು	**339** 369959 ಹೆಸರು : ವಿಶಾಲಾಕ್ಷಿ ಗಂಡನ ಹೆಚ್.ಎಂ.ರೇವಣ್ಣ ಹೆಸ್ರು : ಮನೆ ನಂ. : 95ಬಿ ವಯಸ್ಸು 42 ಲಿಂಗ : ಹೆಣ್ಣು
340 369723 ಹೆಸರು : ಹೆಚ್.ಎಂ.ಮಹೇಶ ತಂದೆಯ ಹೆಚ್.ಬಿ.ಮಾದಪ್ಪ ಹೆಸ್ರು : ಮನೆ ನಂ. : 95ಬಿ ವಯಸ್ಸು 39 ಲಿಂಗ : ಗಂಡು	**341** RPJ0057273 ಹೆಸರು : ಪಾರ್ವತಮ್ಮ ಗಂಡನ ಹೆಚ್.ಎಂ.ಬಸವಣ್ಣ ಹೆಸ್ರು : ಮನೆ ನಂ. : 95ಬಿ ವಯಸ್ಸು 37 ಲಿಂಗ : ಹೆಣ್ಣು	**342** RPJ1275312 ಹೆಸರು : ನಾಗಪ್ಪ ತಂದೆಯ ನಿಂಗಪ್ಪ ಹೆಸ್ರು : ಮನೆ ನಂ. : 96 ವಯಸ್ಸು 67 ಲಿಂಗ : ಗಂಡು
343 369330 ಹೆಸರು : ಮುತ್ತಮ್ಮ ಗಂಡನ ನಾಗಪ್ಪ ಹೆಸ್ರು : ಮನೆ ನಂ. : 96 ವಯಸ್ಸು 62 ಲಿಂಗ : ಹೆಣ್ಣು	**344** RPJ1275320 ಹೆಸರು : ನಾಗರಾಜು ತಂದೆಯ ನಾಗಪ್ಪ ಹೆಸ್ರು : ಮನೆ ನಂ. : 96 ವಯಸ್ಸು 39 ಲಿಂಗ : ಗಂಡು	**345** RPJ1828409 ಹೆಸರು : ಸವಿತಾ ಗಂಡನ ಸ್ವಾಮಪ್ಪ ಹೆಸ್ರು : ಮನೆ ನಂ. : 96 ವಯಸ್ಸು 35 ಲಿಂಗ : ಹೆಣ್ಣು
346 RPJ0057240 ಹೆಸರು : ದೇವಮ್ಮ ಗಂಡನ ಮಾದಪ್ಪ ಹೆಸ್ರು : ಮನೆ ನಂ. : 97 ವಯಸ್ಸು 52 ಲಿಂಗ : ಹೆಣ್ಣು	**347** RPJ0059998 ಹೆಸರು : ಕಾಳಿಂಗಪ್ಪ ತಂದೆಯ ವೀರತ್ತಪ್ಪ ಹೆಸ್ರು : ಮನೆ ನಂ. : 98 ವಯಸ್ಸು 87 ಲಿಂಗ : ಗಂಡು	**348** 369695 ಹೆಸರು : ಪಾರ್ವತಮ್ಮ ಗಂಡನ ಕಾಳಿಂಗಪ್ಪ ಹೆಸ್ರು : ಮನೆ ನಂ. : 98 ವಯಸ್ಸು 77 ಲಿಂಗ : ಹೆಣ್ಣು
349 369906 ಹೆಸರು : ಪಾಪಣ್ಣ ತಂದೆಯ ಬೆಳ್ಳಪ್ಪ ಹೆಸ್ರು : ಮನೆ ನಂ. : 98 ವಯಸ್ಸು 57 ಲಿಂಗ : ಗಂಡು	**350** 369875 ಹೆಸರು : ಕಮಲಮ್ಮ ಗಂಡನ ಪಾಪಣ್ಣ ಹೆಸ್ರು : ಮನೆ ನಂ. : 98 ವಯಸ್ಸು 47 ಲಿಂಗ : ಹೆಣ್ಣು	**351** 369433 ಹೆಸರು : ಬಸವಣ್ಣ ತಂದೆಯ ಕಾಳಿಂಗಪ್ಪ ಹೆಸ್ರು : ಮನೆ ನಂ. : 102 ವಯಸ್ಸು 47 ಲಿಂಗ : ಗಂಡು
352 369901 ಹೆಸರು : ಸುಲೋಚನ ಗಂಡನ ಬಸವಣ್ಣ ಹೆಸ್ರು : ಮನೆ ನಂ. : 102 ವಯಸ್ಸು 42 ಲಿಂಗ : ಹೆಣ್ಣು	**353** 369250 ಹೆಸರು : ಮಲ್ಲಪ್ಪ ತಂದೆಯ ವೀರತ್ತಪ್ಪ ಹೆಸ್ರು : ಮನೆ ನಂ. : 99 ವಯಸ್ಸು 67 ಲಿಂಗ : ಗಂಡು	**354** 369375 ಹೆಸರು : ನಾಗಮ್ಮ ಗಂಡನ ಮಲ್ಲಪ್ಪ ಹೆಸ್ರು : ಮನೆ ನಂ. : 99 ವಯಸ್ಸು 57 ಲಿಂಗ : ಹೆಣ್ಣು
355 369544 ಹೆಸರು : ಸ್ವಾಮಿ ತಂದೆಯ ಮಲ್ಲಪ್ಪ ಹೆಸ್ರು : ಮನೆ ನಂ. : 99 ವಯಸ್ಸು 40 ಲಿಂಗ : ಗಂಡು	**356** 369487 ಹೆಸರು : ಪಾಪಣ್ಣ ತಂದೆಯ ಮಲ್ಲಪ್ಪ ಹೆಸ್ರು : ಮನೆ ನಂ. : 99 ವಯಸ್ಸು 36 ಲಿಂಗ : ಗಂಡು	**357** RPJ0053835 ಹೆಸರು : ತಾಯಮ್ಮ ಗಂಡನ ಶಿವಪ್ಪ ಹೆಸ್ರು : ಮನೆ ನಂ. : 100 ವಯಸ್ಸು 67 ಲಿಂಗ : ಹೆಣ್ಣು
358 369160 ಹೆಸರು : ಪುಟ್ಟಸ್ವಾಮಪ್ಪ ತಂದೆಯ ಶಿವಪ್ಪ ಹೆಸ್ರು : ಮನೆ ನಂ. : 100 ವಯಸ್ಸು 52 ಲಿಂಗ : ಗಂಡು	**359** 369333 ಹೆಸರು : ನಾಗಮ್ಮ ಗಂಡನ ಪುಟ್ಟಸ್ವಾಮಪ್ಪ ಹೆಸ್ರು : ಮನೆ ನಂ. : 100 ವಯಸ್ಸು 42 ಲಿಂಗ : ಹೆಣ್ಣು	**360** RPJ0063065 ಹೆಸರು : ಪಕ್ಷಪ್ಪ ತಂದೆಯ ಶಿವಪ್ಪ ಹೆಸ್ರು : ಮನೆ ನಂ. : 100 ವಯಸ್ಸು 40 ಲಿಂಗ : ಗಂಡು

ಮತದಾರರ ನೋಂದಣಾಧಿಕಾರಿಯವರಿಂದ ಹೊರಡಿಸಲ್ಪಟ್ಟಿದೆ.

ವಿಭಾಗ : 1--ಹೊಂಗಹಳ್ಳಿ , ಗುಂಡ್ಲುಪೇಟೆ ತಾಲ್ಲೂಕು , ಚಾಮರಾಜನಗರ ಜಿಲ್ಲೆ ಪಿನ್ ಕೋಡ್ :571111 ಮುಂದುವರಿದಿದೆ

361 RPJ0055749 ಹೆಸರು : ಪದ್ಮ ತಂದೆಯ ಶಿವಪ್ಪ ಹೆಸರು : ಮನೆ ನಂ. : 100 ವಯಸ್ಸು 37 ಲಿಂಗ : ಹೆಣ್ಣು	**362** RPJ1828417 ಹೆಸರು : ರೇಣುಕಮ್ಮ ಗಂಡನ ಪಕ್ಷಪ್ಪ ಹೆಸರು : ಮನೆ ನಂ. : 100 ವಯಸ್ಸು 33 ಲಿಂಗ : ಹೆಣ್ಣು	**363** RPJ1828425 ಹೆಸರು : ನಾಗಪ್ಪ ತಂದೆಯ ಬೆಳ್ಳಪ್ಪ ಹೆಸರು : ಮನೆ ನಂ. : 101 ವಯಸ್ಸು 62 ಲಿಂಗ : ಗಂಡು
364 369698 ಹೆಸರು : ಶಿವಮ್ಮ ಗಂಡನ ನಾಗಪ್ಪ ಹೆಸರು : ಮನೆ ನಂ. : 116 ವಯಸ್ಸು 53 ಲಿಂಗ : ಹೆಣ್ಣು	**365** 369830 ಹೆಸರು : ಬಸವಣ್ಣ ತಂದೆಯ ಶಿವಪ್ಪ ಹೆಸರು : ಮನೆ ನಂ. : 116 ವಯಸ್ಸು 47 ಲಿಂಗ : ಗಂಡು	**366** RPJ0062331 ಹೆಸರು : ಸರೋಜ ಗಂಡನ ಬಸವಣ್ಣ ಹೆಸರು : ಮನೆ ನಂ. : 116 ವಯಸ್ಸು 37 ಲಿಂಗ : ಹೆಣ್ಣು
367 RPJ0057539 ಹೆಸರು : ತಮ್ಮಯ್ಯಚಾರಿ ತಂದೆಯ ರಂಗಾಚಾರಿ ಹೆಸರು : ಮನೆ ನಂ. : 104 ವಯಸ್ಸು 67 ಲಿಂಗ : ಗಂಡು	**368** RPJ0057521 ಹೆಸರು : ಮಂಗಳಮ್ಮ ಗಂಡನ ತಮ್ಮಯ್ಯಚಾರಿ ಹೆಸರು : ಮನೆ ನಂ. : 104 ವಯಸ್ಸು 47 ಲಿಂಗ : ಹೆಣ್ಣು	**369** RPJ0204347 ಹೆಸರು : ವೆಂಕಟೇಶ ತಾಯಿಯ ಮಂಗಳಮ್ಮ ಹೆಸರು : ಮನೆ ನಂ. : 104 ವಯಸ್ಸು 26 ಲಿಂಗ : ಗಂಡು
370 RPJ1551647 ಹೆಸರು : ಸೌಮ್ಯ ಹೆಚ್ ಎಸ್ ತಂದೆಯ ತಮ್ಮಯ್ಯಚಾರಿ ಹೆಸರು : ಮನೆ ನಂ. : 104 ವಯಸ್ಸು 23 ಲಿಂಗ : ಹೆಣ್ಣು	**371** 369377 ಹೆಸರು : ರತ್ನಮ್ಮ ತಂದೆಯ ದೊಡ್ಡಕೂಸಪ್ಪ ಹೆಸರು : ಮನೆ ನಂ. : 106 ವಯಸ್ಸು 52 ಲಿಂಗ : ಹೆಣ್ಣು	**372** 369795 ಹೆಸರು : ನಾಗರಾಜಪ್ಪ ತಂದೆಯ ದೊಡ್ಡಕೂಸಪ್ಪ ಹೆಸರು : ಮನೆ ನಂ. : 106 ವಯಸ್ಸು 50 ಲಿಂಗ : ಗಂಡು
373 369825 ಹೆಸರು : ಶಿವಮಲ್ಲಪ್ಪ ತಂದೆಯ ದೊಡ್ಡಕೂಸಪ್ಪ ಹೆಸರು : ಮನೆ ನಂ. : 106 ವಯಸ್ಸು 47 ಲಿಂಗ : ಗಂಡು	**374** 369827 ಹೆಸರು : ಮಹದೇವಪ್ಪ ತಂದೆಯ ದೊಡ್ಡಕೂಸಪ್ಪ ಹೆಸರು : ಮನೆ ನಂ. : 106 ವಯಸ್ಸು 44 ಲಿಂಗ : ಗಂಡು	**375** RPJ0060889 ಹೆಸರು : ಗುರುಮಲ್ಲಪ್ಪ ತಂದೆಯ ದೊಡ್ಡಕೂಸಪ್ಪ ಹೆಸರು : ಮನೆ ನಂ. : 106 ವಯಸ್ಸು 41 ಲಿಂಗ : ಗಂಡು
376 369757 ಹೆಸರು : ಸ್ವಾಮಿ ತಂದೆಯ ದೊಡ್ಡಕೂಸಪ್ಪ ಹೆಸರು : ಮನೆ ನಂ. : 106 ವಯಸ್ಸು 38 ಲಿಂಗ : ಗಂಡು	**377** 369170 ಹೆಸರು : ಹೆಚ್.ಬಿ.ರಾಜಪ್ಪ ತಂದೆಯ ಬಸಪ್ಪ ಹೆಸರು : ಮನೆ ನಂ. : 107 ವಯಸ್ಸು 62 ಲಿಂಗ : ಗಂಡು	**378** RPJ0057372 ಹೆಸರು : ಸಿದ್ದನಾಗಮ್ಮ ಗಂಡನ ಹೆಚ್.ಬಿ.ರಾಜಪ್ಪ ಹೆಸರು : ಮನೆ ನಂ. : 107 ವಯಸ್ಸು 52 ಲಿಂಗ : ಹೆಣ್ಣು
379 GBH1520261 ಹೆಸರು : ರಾಜೇಶ್ವರಿ ತಂದೆಯ ಹೆಚ್.ಬಿ.ರಾಜಪ್ಪ ಹೆಸರು : ಮನೆ ನಂ. : 107 ವಯಸ್ಸು 24 ಲಿಂಗ : ಹೆಣ್ಣು	**380** 369238 ಹೆಸರು : ಪಾರ್ವತಮ್ಮ ಗಂಡನ ವೀರತಪ್ಪ ಹೆಸರು : ಮನೆ ನಂ. : 108 ವಯಸ್ಸು 92 ಲಿಂಗ : ಹೆಣ್ಣು	**381** 369241 ಹೆಸರು : ಹೆಚ್.ವಿ.ಪುಟ್ಟಸ್ವಾಮಪ್ಪ ತಂದೆಯ ವೀರತಪ್ಪ ಹೆಸರು : ಮನೆ ನಂ. : 108 ವಯಸ್ಸು 62 ಲಿಂಗ : ಗಂಡು
382 369240 ಹೆಸರು : ಬೆಳ್ಳಮ್ಮ ತಂದೆಯ ಹೆಚ್.ವಿ.ಪುಟ್ಟಸ್ವಾಮಪ್ಪ ಹೆಸರು : ಮನೆ ನಂ. : 108 ವಯಸ್ಸು 52 ಲಿಂಗ : ಹೆಣ್ಣು	**383** 369087 ಹೆಸರು : ಹೆಚ್.ವಿ.ನಾಗಪ್ಪ ತಂದೆಯ ವೀರತಪ್ಪ ಹೆಸರು : ಮನೆ ನಂ. : 108 ವಯಸ್ಸು 52 ಲಿಂಗ : ಗಂಡು	**384** 369781 ಹೆಸರು : ಹೆಚ್.ವಿ.ಪ್ರಭು ತಂದೆಯ ವೀರತಪ್ಪ ಹೆಸರು : ಮನೆ ನಂ. : 108 ವಯಸ್ಸು 47 ಲಿಂಗ : ಗಂಡು
385 369854 ಹೆಸರು : ಸುವರ್ಣ ಗಂಡನ ಹೆಚ್.ವಿ.ನಾಗಪ್ಪ ಹೆಸರು : ಮನೆ ನಂ. : 108 ವಯಸ್ಸು 45 ಲಿಂಗ : ಹೆಣ್ಣು	**386** 369420 ಹೆಸರು : ಹೆಚ್.ವಿ.ಕುಬೇರ ತಂದೆಯ ವೀರತಪ್ಪ ಹೆಸರು : ಮನೆ ನಂ. : 108 ವಯಸ್ಸು 44 ಲಿಂಗ : ಗಂಡು	**387** 369239 ಹೆಸರು : ಗಂಗಮ್ಮ ತಂದೆಯ ಹೆಚ್.ವಿ.ಪ್ರಭು ಹೆಸರು : ಮನೆ ನಂ. : 108 ವಯಸ್ಸು 42 ಲಿಂಗ : ಹೆಣ್ಣು
388 RPJ1275346 ಹೆಸರು : ಹೆಚ್. ವಿ.ಲೋಕೇಶ ತಂದೆಯ ವೀರತಪ್ಪ ಹೆಸರು : ಮನೆ ನಂ. : 108 ವಯಸ್ಸು 36 ಲಿಂಗ : ಗಂಡು	**389** RPJ0061994 ಹೆಸರು : ಇಂದಿರಮ್ಮ ಗಂಡನ ಹೆಚ್.ವಿ.ಕುಬೇರ ಹೆಸರು : ಮನೆ ನಂ. : 108 ವಯಸ್ಸು 37 ಲಿಂಗ : ಹೆಣ್ಣು	**390** GBH1336643 ಹೆಸರು : ಗೀತಾ ಗಂಡನ ಹೆಚ್.ವಿ.ಲೋಕೇಶ ಹೆಸರು : ಮನೆ ನಂ. : 108 ವಯಸ್ಸು 33 ಲಿಂಗ : ಹೆಣ್ಣು

ಮತದಾರರ ನೋಂದಣಾಧಿಕಾರಿಯವರಿಂದ ಹೊರಡಿಸಲ್ಪಟ್ಟಿದೆ.

ವಿಭಾಗ : 1--ಹೊಂಗಹಳ್ಳಿ , ಗುಂಡ್ಲುಪೇಟೆ ತಾಲ್ಲೂಕು , ಚಾಮರಾಜನಗರ ಜಿಲ್ಲೆ ಪಿನ್ ಕೋಡ್ :571111 ಮುಂದುವರಿದಿದೆ

391 RPJ0062802 ಹೆಸರು : ಶಿವಯ್ಯಶೆಟ್ಟಿ ತಂದೆಯ ಹೆಸರು : ಸಿದ್ದಶೆಟ್ಟಿ ಮನೆ ನಂ. : 110 ವಯಸ್ಸು 57 ಲಿಂಗ : ಗಂಡು	**392** RPJ0062810 ಹೆಸರು : ಮಹದೇವಮ್ಮ ಗಂಡನ ಹೆಸರು : ಶಿವಯ್ಯಶೆಟ್ಟಿ ಮನೆ ನಂ. : 110 ವಯಸ್ಸು 52 ಲಿಂಗ : ಹೆಣ್ಣು	**393** RPJ1275379 ಹೆಸರು : ರಾಜಪ್ಪ ತಂದೆಯ ಹೆಸರು : ನಂಜಪ್ಪ ಮನೆ ನಂ. : 111 ವಯಸ್ಸು 67 ಲಿಂಗ : ಗಂಡು
394 369060 ಹೆಸರು : ತಾಯಮ್ಮ ಗಂಡನ ಹೆಸರು : ರಾಜಪ್ಪ ಮನೆ ನಂ. : 111 ವಯಸ್ಸು 52 ಲಿಂಗ : ಹೆಣ್ಣು	**395** GBH1336999 ಹೆಸರು : ಹೆ ಚ್ .ಆರ್ .ಮಂಜಪ್ಪ ತಂದೆಯ ಹೆಸರು : ರಾಜಪ್ಪ .ಹೆಚ್ .ಕೆ ಮನೆ ನಂ. : 111 ವಯಸ್ಸು 30 ಲಿಂಗ : ಗಂಡು	**396** RPJ1275387 ಹೆಸರು : ಸುಬ್ಬಪ್ಪ ತಂದೆಯ ಹೆಸರು : ಚಿಕ್ಕನಾಗಪ್ಪ ಮನೆ ನಂ. : 112 ವಯಸ್ಸು 62 ಲಿಂಗ : ಗಂಡು
397 369185 ಹೆಸರು : ದೇವಿರಮ್ಮ ಗಂಡನ ಹೆಸರು : ಸುಬ್ಬಪ್ಪ ಮನೆ ನಂ. : 112 ವಯಸ್ಸು 52 ಲಿಂಗ : ಹೆಣ್ಣು	**398** 369193 ಹೆಸರು : ಬೀರೇಗೌಡ ತಂದೆಯ ಹೆಸರು : ಕೊಮಾರೇಗೌಡ ಮನೆ ನಂ. : 114 ವಯಸ್ಸು 72 ಲಿಂಗ : ಗಂಡು	**399** 369191 ಹೆಸರು : ಬಸಮ್ಮ ತಂದೆಯ ಹೆಸರು : ಬೀರೇಗೌಡ ಮನೆ ನಂ. : 114 ವಯಸ್ಸು 53 ಲಿಂಗ : ಹೆಣ್ಣು
400 369840 ಹೆಸರು : ಸ್ವಾಮಿ ತಂದೆಯ ಹೆಸರು : ಬೀರೇಗೌಡ ಮನೆ ನಂ. : 114 ವಯಸ್ಸು 37 ಲಿಂಗ : ಗಂಡು	**401** RPJ0055095 ಹೆಸರು : ಸುನೀಲ ತಂದೆಯ ಹೆಸರು : ವೀರೇಗೌಡ ಮನೆ ನಂ. : 114 ವಯಸ್ಸು 26 ಲಿಂಗ : ಗಂಡು	**402** RPJ0056366 ಹೆಸರು : ಪುಟ್ಟರಾಜು ತಂದೆಯ ಹೆಸರು : ಬೀರೇಗೌಡ ಮನೆ ನಂ. : 114 ವಯಸ್ಸು 32 ಲಿಂಗ : ಗಂಡು
403 369225 ಹೆಸರು : ನಾಗಮ್ಮ ಗಂಡನ ಹೆಸರು : ವೆಂಕಟಶೆಟ್ಟಿ ಮನೆ ನಂ. : 115 ವಯಸ್ಸು 52 ಲಿಂಗ : ಹೆಣ್ಣು	**404** 369798 ಹೆಸರು : ನಾಗರಾಜಶೆಟ್ಟಿ ತಂದೆಯ ಹೆಸರು : ವೆಂಕಟಶೆಟ್ಟಿ ಮನೆ ನಂ. : 115 ವಯಸ್ಸು 39 ಲಿಂಗ : ಗಂಡು	**405** 369228 ಹೆಸರು : ಗಿರಿಗಮ್ಮ ಗಂಡನ ಹೆಸರು : ನಾಗಶೆಟ್ಟಿ ಮನೆ ನಂ. : 117 ವಯಸ್ಸು 77 ಲಿಂಗ : ಹೆಣ್ಣು
406 369648 ಹೆಸರು : ವೆಂಕಟರಾಜು ತಂದೆಯ ಹೆಸರು : ನಾಗಶೆಟ್ಟಿ ಮನೆ ನಂ. : 117 ವಯಸ್ಸು 42 ಲಿಂಗ : ಗಂಡು	**407** 369141 ಹೆಸರು : ಸಿದ್ದಮ್ಮ ಗಂಡನ ಹೆಸರು : ವೆಂಕಟರಾಜು ಮನೆ ನಂ. : 117 ವಯಸ್ಸು 37 ಲಿಂಗ : ಹೆಣ್ಣು	**408** 369220 ಹೆಸರು : ಶಿವಪ್ಪ ತಂದೆಯ ಹೆಸರು : ವೀರಪ್ಪ ಮನೆ ನಂ. : 118 ವಯಸ್ಸು 57 ಲಿಂಗ : ಗಂಡು
409 369707 ಹೆಸರು : ಗುರುಮಲ್ಲಮ್ಮ ಗಂಡನ ಹೆಸರು : ಶಿವಪ್ಪ ಮನೆ ನಂ. : 118 ವಯಸ್ಸು 52 ಲಿಂಗ : ಹೆಣ್ಣು	**410** RPJ1275403 ಹೆಸರು : ರಾಜಮ್ಮ ತಂದೆಯ ಹೆಸರು : ಶಿವನಂಜಪ್ಪ ಮನೆ ನಂ. : 118 ವಯಸ್ಸು 42 ಲಿಂಗ : ಹೆಣ್ಣು	**411** RPJ0054601 ಹೆಸರು : ನಾಗಮ್ಮ ತಂದೆಯ ಹೆಸರು : ದಾಸ್ ಶೆಟ್ಟಿ ಮನೆ ನಂ. : 119 ವಯಸ್ಸು 57 ಲಿಂಗ : ಹೆಣ್ಣು
412 369086 ಹೆಸರು : ವೆಂಕಟಶೆಟ್ಟಿ ತಂದೆಯ ಹೆಸರು : ದಾಸ್ ಶೆಟ್ಟಿ ಮನೆ ನಂ. : 119 ವಯಸ್ಸು 49 ಲಿಂಗ : ಗಂಡು	**413** 369521 ಹೆಸರು : ನಾಗಮ್ಮ ಗಂಡನ ಹೆಸರು : ವೆಂಕಟಶೆಟ್ಟಿ ಮನೆ ನಂ. : 119 ವಯಸ್ಸು 42 ಲಿಂಗ : ಹೆಣ್ಣು	**414** 369649 ಹೆಸರು : ನಾಗಶೆಟ್ಟಿ ತಂದೆಯ ಹೆಸರು : ದಾಸ್ ಶೆಟ್ಟಿ ಮನೆ ನಂ. : 119 ವಯಸ್ಸು 37 ಲಿಂಗ : ಗಂಡು
415 369218 ಹೆಸರು : ಮಾದೇವಶೆಟ್ಟಿ ತಂದೆಯ ಹೆಸರು : ದಾಸ್ ಶೆಟ್ಟಿ ಮನೆ ನಂ. : 120 ವಯಸ್ಸು 50 ಲಿಂಗ : ಗಂಡು	**416** 369266 ಹೆಸರು : ಗಂಗಮ್ಮ ಗಂಡನ ಹೆಸರು : ಮಾದೇವಶೆಟ್ಟಿ ಮನೆ ನಂ. : 120 ವಯಸ್ಸು 42 ಲಿಂಗ : ಹೆಣ್ಣು	**417** 369822 ಹೆಸರು : ಹೆಚ್.ಎಂ.ಲಿಂಗಪ್ಪ ತಂದೆಯ ಹೆಸರು : ಮಾದಪ್ಪ ಮನೆ ನಂ. : 121 ವಯಸ್ಸು 72 ಲಿಂಗ : ಗಂಡು
418 369773 ಹೆಸರು : ಪುಟ್ಟಮ್ಮ ಗಂಡನ ಹೆಸರು : ಬೆಳ್ಳಪ್ಪ ಮನೆ ನಂ. : 122 ವಯಸ್ಸು 87 ಲಿಂಗ : ಹೆಣ್ಣು	**419** 369774 ಹೆಸರು : ದೇವಮ್ಮ ಗಂಡನ ಹೆಸರು : ಬೆಳ್ಳಪ್ಪ ಮನೆ ನಂ. : 122 ವಯಸ್ಸು 82 ಲಿಂಗ : ಹೆಣ್ಣು	**420** 369775 ಹೆಸರು : ಗಂಗಾಮಣಿ ತಂದೆಯ ಹೆಸರು : ರಾಜಪ್ಪ ಮನೆ ನಂ. : 122 ವಯಸ್ಸು 52 ಲಿಂಗ : ಹೆಣ್ಣು

ಮತದಾರರ ನೋಂದಣಾಧಿಕಾರಿಯವರಿಂದ ಹೊರಡಿಸಲ್ಪಟ್ಟಿದೆ.

ವಿಭಾಗ : 1--ಹೊಂಗಹಳ್ಳಿ , ಗುಂಡ್ಲುಪೇಟೆ ತಾಲ್ಲೂಕು , ಚಾಮರಾಜನಗರ ಜಿಲ್ಲೆ ಪಿನ್ ಕೋಡ್ :571111 ಮುಂದುವರಿದಿದೆ

421 RPJ1275429 ಹೆಸರು : ಬಸವಣ್ಣ ಹೆಚ್ ಆರ್ ತಂದೆಯ ರಾಜಪ್ಪ ಹೆಸರು : ಮನೆ ನಂ. : 122 ವಯಸ್ಸು 24 ಲಿಂಗ : ಗಂಡು	422 RPJ0053686 ಹೆಸರು : ಚಿನ್ನಮ್ಮ ಗಂಡನ ವೆಂಕಟಶೆಟ್ಟಿ ಹೆಸರು : ಮನೆ ನಂ. : 123ಎ ವಯಸ್ಸು 52 ಲಿಂಗ : ಹೆಣ್ಣು	423 369300 ಹೆಸರು : ರಾಚಮ್ಮ ಗಂಡನ ಬೆಳ್ಳಶೆ ಟ್ಟಿ ಹೆಸರು : ಮನೆ ನಂ. : 123-ಎ ವಯಸ್ಸು 77 ಲಿಂಗ : ಹೆಣ್ಣು
424 369249 ಹೆಸರು : ಗೌರಮ್ಮ ತಂದೆಯ ಬೆಳ್ಳಶೆ ಟ್ಟಿ ಹೆಸರು : ಮನೆ ನಂ. : 123-ಎ ವಯಸ್ಸು 59 ಲಿಂಗ : ಹೆಣ್ಣು	425 369889 ಹೆಸರು : ಪುಟ್ಟಶೆಟ್ಟಿ ತಂದೆಯ ಬೆಳ್ಳಶೆ ಟ್ಟಿ ಹೆಸರು : ಮನೆ ನಂ. : 123-ಎ ವಯಸ್ಸು 57 ಲಿಂಗ : ಗಂಡು	426 369256 ಹೆಸರು : ರತ್ನಮ್ಮ ಗಂಡನ ಪುಟ್ಟಶೆಟ್ಟಿ ಹೆಸರು : ಮನೆ ನಂ. : 123-ಎ ವಯಸ್ಸು 52 ಲಿಂಗ : ಹೆಣ್ಣು
427 369839 ಹೆಸರು : ಸಿದ್ದಶೆಟ್ಟಿ ತಂದೆಯ ಬೆಳ್ಳಶೆ ಟ್ಟಿ ಹೆಸರು : ಮನೆ ನಂ. : 123-ಎ ವಯಸ್ಸು 42 ಲಿಂಗ : ಗಂಡು	428 RPJ0053678 ಹೆಸರು : ವೆಂಕಟಶೆಟ್ಟಿ ತಂದೆಯ ಬೆಳ್ಳಶೆಟ್ಟಿ ಹೆಸರು : ಮನೆ ನಂ. : 123-ಓ ವಯಸ್ಸು 58 ಲಿಂಗ : ಗಂಡು	429 369877 ಹೆಸರು : ಮಲ್ಲೇಗೌಡ ತಂದೆಯ ಬೆಳ್ಳೇಗೌಡ ಹೆಸರು : ಮನೆ ನಂ. : 125 ವಯಸ್ಸು 67 ಲಿಂಗ : ಗಂಡು
430 RPJ1275437 ಹೆಸರು : ರಾಜೇಗೌಡ ತಂದೆಯ ಬಸವೇಗೌಡ ಹೆಸರು : ಮನೆ ನಂ. : 125 ವಯಸ್ಸು 52 ಲಿಂಗ : ಗಂಡು	431 369592 ಹೆಸರು : ಶಿವರಾಜಮ್ಮ ಗಂಡನ ರಾಜೇಗೌಡ ಹೆಸರು : ಮನೆ ನಂ. : 125 ವಯಸ್ಸು 42 ಲಿಂಗ : ಹೆಣ್ಣು	432 RPJ1275445 ಹೆಸರು : ಸಿದ್ದಮಲ್ಲೇಗೌಡ ತಂದೆಯ ಮಲ್ಲೇಗೌಡ ಹೆಸರು : ಮನೆ ನಂ. : 125 ವಯಸ್ಸು 36 ಲಿಂಗ : ಗಂಡು
433 RPJ0053843 ಹೆಸರು : ಬಸಮಣ್ಣಮ್ಮ ಗಂಡನ ಬಸಪ್ಪ ಹೆಸರು : ಮನೆ ನಂ. : 126 ವಯಸ್ಸು 62 ಲಿಂಗ : ಹೆಣ್ಣು	434 RPJ0054544 ಹೆಸರು : ಹೆಚ್.ಬಿ.ಬಸಪ್ಪ ತಂದೆಯ ಬಸಪ್ಪ ಹೆಸರು : ಮನೆ ನಂ. : 126 ವಯಸ್ಸು 57 ಲಿಂಗ : ಗಂಡು	435 369615 ಹೆಸರು : ಮಾದೇವಮ್ಮ ಗಂಡನ ಹೆಚ್.ಬಿ.ಬಸಪ್ಪ ಹೆಸರು : ಮನೆ ನಂ. : 126 ವಯಸ್ಸು 47 ಲಿಂಗ : ಹೆಣ್ಣು
436 369459 ಹೆಸರು : ಬೆಳ್ಳಮ್ಮ ಗಂಡನ ಸುಬ್ಬಪ್ಪ ಹೆಸರು : ಮನೆ ನಂ. : 127 ವಯಸ್ಸು 77 ಲಿಂಗ : ಹೆಣ್ಣು	437 369379 ಹೆಸರು : ಹೆಚ್.ಎಸ್.ಮಹಾದೇವಪ್ಪ ತಂದೆಯ ಸುಬ್ಬಪ್ಪ ಹೆಸರು : ಮನೆ ನಂ. : 127 ವಯಸ್ಸು 47 ಲಿಂಗ : ಗಂಡು	438 369909 ಹೆಸರು : ಸಾಕಮ್ಮ ಗಂಡನ ಮಹದೇವಪ್ಪ ಹೆಸರು : ಮನೆ ನಂ. : 127 ವಯಸ್ಸು 37 ಲಿಂಗ : ಹೆಣ್ಣು
439 RPJ0062463 ಹೆಸರು : ವೀರಪ್ಪ ತಂದೆಯ ನಾಗಪ್ಪ ಹೆಸರು : ಮನೆ ನಂ. : 128 ವಯಸ್ಸು 62 ಲಿಂಗ : ಗಂಡು	440 RPJ0062505 ಹೆಸರು : ನಾಗಮ್ಮ ಗಂಡನ ವೀರಪ್ಪ ಹೆಸರು : ಮನೆ ನಂ. : 128 ವಯಸ್ಸು 52 ಲಿಂಗ : ಹೆಣ್ಣು	441 GBH1520477 ಹೆಸರು : ಸಿದ್ದರಾಜು ತಂದೆಯ ವೀರಪ್ಪ ಹೆಸರು : ಮನೆ ನಂ. : 128 ವಯಸ್ಸು 27 ಲಿಂಗ : ಗಂಡು
442 369794 ಹೆಸರು : ಹೆಚ್.ಬಿ.ನಂಜಪ್ಪ ತಂದೆಯ ಬಸಪ್ಪ ಹೆಸರು : ಮನೆ ನಂ. : 129 ವಯಸ್ಸು 72 ಲಿಂಗ : ಗಂಡು	443 369617 ಹೆಸರು : ಕಮಲಮ್ಮ ಗಂಡನ ನಂಜಪ್ಪ ಹೆಸರು : ಮನೆ ನಂ. : 129 ವಯಸ್ಸು 52 ಲಿಂಗ : ಹೆಣ್ಣು	444 369731 ಹೆಸರು : ಹೆಚ್.ಎನ್.ಮಹದೇವಪ್ಪ ತಂದೆಯ ನಂಜಪ್ಪ ಹೆಸರು : ಮನೆ ನಂ. : 129 ವಯಸ್ಸು 44 ಲಿಂಗ : ಗಂಡು
445 369812 ಹೆಸರು : ನಾಗಮ್ಮ ತಂದೆಯ ನಂಜಪ್ಪ ಹೆಸರು : ಮನೆ ನಂ. : 129 ವಯಸ್ಸು 42 ಲಿಂಗ : ಹೆಣ್ಣು	446 369676 ಹೆಸರು : ಬೆಳ್ಳಪ್ಪ ತಂದೆಯ ಶಂಕರೇಗೌಡರುಬಸಪ್ಪ ಹೆಸರು : ಮನೆ ನಂ. : 130 ವಯಸ್ಸು 64 ಲಿಂಗ : ಗಂಡು	447 369618 ಹೆಸರು : ಶಿವಮ್ಮ ಗಂಡನ ಬೆಳ್ಳಪ್ಪ ಹೆಸರು : ಮನೆ ನಂ. : 130 ವಯಸ್ಸು 52 ಲಿಂಗ : ಹೆಣ್ಣು
448 GBH1336973 ಹೆಸರು : ನಾಗಮ್ಮ ಗಂಡನ ನಂಜಪ್ಪ ಹೆಸರು : ಮನೆ ನಂ. : 131 ವಯಸ್ಸು 58 ಲಿಂಗ : ಹೆಣ್ಣು	449 GBH1336445 ಹೆಸರು : ಸ್ವಾಮಿ ತಂದೆಯ ನಂಜಪ್ಪ ಹೆಸರು : ಮನೆ ನಂ. : 131 ವಯಸ್ಸು 36 ಲಿಂಗ : ಗಂಡು	450 369518 ಹೆಸರು : ಬೆಳ್ಳಮ್ಮ ಗಂಡನ ಹೆಚ್.ಬಿ.ನಾಗಪ್ಪ ಹೆಸರು : ಮನೆ ನಂ. : 132 ವಯಸ್ಸು 67 ಲಿಂಗ : ಹೆಣ್ಣು

ಮತದಾರರ ನೋಂದಣಾಧಿಕಾರಿಯವರಿಂದ ಹೊರಡಿಸಲ್ಪಟ್ಟಿದೆ.

ವಿಭಾಗ : 1--ಹೊಂಗಹಳ್ಳಿ , ಗುಂಡ್ಲುಪೇಟೆ ತಾಲ್ಲೂಕು , ಚಾಮರಾಜನಗರ ಜಿಲ್ಲೆ ಪಿನ್ ಕೋಡ್ :571111 ಮುಂದುವರಿದಿದೆ

451 369548 ಹೆಸರು : ಹೆಚ್.ಎನ್.ಮಹದೇವಪ್ಪ ತಂದೆಯ ಹೆಸರು : ಹೆಚ್.ಬಿ.ನಾಗಪ್ಪ ಮನೆ ನಂ. : 132 ವಯಸ್ಸು 50 ಲಿಂಗ : ಗಂಡು	**452** 369912 ಹೆಸರು : ದೇವಿಕ ಗಂಡನ ಹೆಸರು : ಹೆಚ್.ಎನ್.ಮಹದೇವಪ್ಪ ಮನೆ ನಂ. : 132 ವಯಸ್ಸು 37 ಲಿಂಗ : ಹೆಣ್ಣು	**453** GBH1520493 ಹೆಸರು : ಮಂಜುಳ ಉ ನಾಗಮಹದೇವಮ್ಮ ಗಂಡನ ಹೆಸರು : ಹೆಚ್.ಎನ್.ರಾಜಪ್ಪ ಮನೆ ನಂ. : 132 ವಯಸ್ಸು 34 ಲಿಂಗ : ಹೆಣ್ಣು
454 369683 ಹೆಸರು : ಸುಬ್ಬಪ್ಪ ತಂದೆಯ ಹೆಸರು : ಕೆ.ಬಸಪ್ಪ ಮನೆ ನಂ. : 133 ವಯಸ್ಸು 44 ಲಿಂಗ : ಗಂಡು	**455** 369682 ಹೆಸರು : ಮಂಜುಳಾ ಗಂಡನ ಹೆಸರು : ಸುಬ್ಬಪ್ಪ ಮನೆ ನಂ. : 133 ವಯಸ್ಸು 35 ಲಿಂಗ : ಹೆಣ್ಣು	**456** RPJ1275460 ಹೆಸರು : ಮರಮ್ಮ ಗಂಡನ ಹೆಸರು : ನಂಜಪ್ಪ ಮನೆ ನಂ. : 134 ವಯಸ್ಸು 77 ಲಿಂಗ : ಹೆಣ್ಣು
457 369146 ಹೆಸರು : ಶಿವಪ್ಪ ತಂದೆಯ ಹೆಸರು : ನಂಜಪ್ಪ ಮನೆ ನಂ. : 134 ವಯಸ್ಸು 47 ಲಿಂಗ : ಗಂಡು	**458** 369206 ಹೆಸರು : ನಾಗಪ್ಪ ತಂದೆಯ ಹೆಸರು : ನಂಜಪ್ಪ ಮನೆ ನಂ. : 135 ವಯಸ್ಸು 52 ಲಿಂಗ : ಗಂಡು	**459** 369219 ಹೆಸರು : ಸಾವಿತ್ರಮ್ಮ ಗಂಡನ ಹೆಸರು : ನಾಗಪ್ಪ ಮನೆ ನಂ. : 135 ವಯಸ್ಸು 42 ಲಿಂಗ : ಹೆಣ್ಣು
460 RPJ0053728 ಹೆಸರು : ಮೂರ್ತಿ ಹೆಚ್ ಎಂ ತಂದೆಯ ಹೆಸರು : ನಾಗಪ್ಪ ಮನೆ ನಂ. : 135 ವಯಸ್ಸು 28 ಲಿಂಗ : ಗಂಡು	**461** 369783 ಹೆಸರು : ಹೆಚ್ .ಬಿ.ನಾಗಪ್ಪ ತಂದೆಯ ಹೆಸರು : ಬೆಳ್ಳಪ್ಪ ಮನೆ ನಂ. : 136 ವಯಸ್ಸು 57 ಲಿಂಗ : ಗಂಡು	**462** 369966 ಹೆಸರು : ನಾಗರಾಜು ತಂದೆಯ ಹೆಸರು : ಬೆಳ್ಳಪ್ಪ ಮನೆ ನಂ. : 136 ವಯಸ್ಸು 42 ಲಿಂಗ : ಗಂಡು
463 369667 ಹೆಸರು : ಇಂದಿರಮ್ಮ ಗಂಡನ ಹೆಸರು : ಹೆಚ್.ಬಿ.ನಾಗಪ್ಪ ಮನೆ ನಂ. : 136 ವಯಸ್ಸು 42 ಲಿಂಗ : ಹೆಣ್ಣು	**464** 369364 ಹೆಸರು : ಭಾಗ್ಯ ತಂದೆಯ ಹೆಸರು : ನಾಗಪ್ಪ ಮನೆ ನಂ. : 137 ವಯಸ್ಸು 37 ಲಿಂಗ : ಹೆಣ್ಣು	**465** RPJ1275478 ಹೆಸರು : ಮಹದೇವಸ್ವಾಮಿ ತಂದೆಯ ಹೆಸರು : ನಾಗಪ್ಪ ಮನೆ ನಂ. : 137 ವಯಸ್ಸು 28 ಲಿಂಗ : ಗಂಡು
466 RPJ1275486 ಹೆಸರು : ಸುರೇಶ್ ತಂದೆಯ ಹೆಸರು : ಗೋಪಪ್ಪ ಮನೆ ನಂ. : 137 ವಯಸ್ಸು 23 ಲಿಂಗ : ಗಂಡು	**467** 369832 ಹೆಸರು : ಮಾದಮ್ಮ ಗಂಡನ ಹೆಸರು : ಕಾಗೋಳ್‌ಸುಬ್ಬಪ್ಪ ಮನೆ ನಂ. : 138 ವಯಸ್ಸು 82 ಲಿಂಗ : ಹೆಣ್ಣು	**468** RPJ0060897 ಹೆಸರು : ಹೆಚ್.ಎಸ್.ಸುಬ್ಬಪ್ಪ ತಂದೆಯ ಹೆಸರು : ಕಾಗೋಳ್‌ಸುಬ್ಬಪ್ಪ ಮನೆ ನಂ. : 138 ವಯಸ್ಸು 57 ಲಿಂಗ : ಗಂಡು
469 369116 ಹೆಸರು : ನಂಜುಂಡಪ್ಪ ಇತರರು : ಕಾಗೋಳ್‌ಸುಬ್ಬಪ್ಪ ಮನೆ ನಂ. : 138 ವಯಸ್ಸು 52 ಲಿಂಗ : ಗಂಡು	**470** 369680 ಹೆಸರು : ಅನ್ನಪೂರ್ಣಮ್ಮ ಗಂಡನ ಹೆಸರು : ಹೆಚ್.ಎಸ್.ಸುಬ್ಬಪ್ಪ ಮನೆ ನಂ. : 138 ವಯಸ್ಸು 47 ಲಿಂಗ : ಹೆಣ್ಣು	**#471** 369833 ಹೆಸರು : ಮಹದೇವಪ್ಪ ಎಚ್ ಎಸ್ ತಂದೆಯ ಹೆಸರು : ಶಿವಪ್ಪ ಮನೆ ನಂ. : 138 ವಯಸ್ಸು 40 ಲಿಂಗ : ಗಂಡು
472 RPJ0060160 ಹೆಸರು : ರಾಜಮ್ಮ ಗಂಡನ ಹೆಸರು : ನಂಜುಂಡಪ್ಪ ಮನೆ ನಂ. : 138 ವಯಸ್ಸು 39 ಲಿಂಗ : ಹೆಣ್ಣು	**#473** RPJ0060186 ಹೆಸರು : ಭ್ರಮರಾಂಬಿಕ ಗಂಡನ ಹೆಸರು : ಮಹದೇವಪ್ಪ ಎಚ್ ಎಸ್ ಮನೆ ನಂ. : 138 ವಯಸ್ಸು 33 ಲಿಂಗ : ಹೆಣ್ಣು	**474** 369399 ಹೆಸರು : ಬೆಳ್ಳಪ್ಪ ತಂದೆಯ ಹೆಸರು : ಮಾದಪ್ಪ ಮನೆ ನಂ. : 139 ವಯಸ್ಸು 72 ಲಿಂಗ : ಗಂಡು
475 369363 ಹೆಸರು : ಬೆಳ್ಳಮ್ಮ ತಂದೆಯ ಹೆಸರು : ಬೆಳ್ಳಪ್ಪ ಮನೆ ನಂ. : 139 ವಯಸ್ಸು 52 ಲಿಂಗ : ಹೆಣ್ಣು	**476** 369232 ಹೆಸರು : ಸುಬ್ಬಪ್ಪ ತಂದೆಯ ಹೆಸರು : ಬೆಳ್ಳಪ್ಪ ಮನೆ ನಂ. : 139 ವಯಸ್ಸು 47 ಲಿಂಗ : ಗಂಡು	**477** 369939 ಹೆಸರು : ರಾಜಮ್ಮ ಗಂಡನ ಹೆಸರು : ಸುಬ್ಬಪ್ಪ ಮನೆ ನಂ. : 139 ವಯಸ್ಸು 37 ಲಿಂಗ : ಹೆಣ್ಣು
478 369845 ಹೆಸರು : ಸುಬ್ಬಮ್ಮ ಗಂಡನ ಹೆಸರು : ಹೆಚ್.ವಿ.ಲಿಂಗಪ್ಪ ಮನೆ ನಂ. : 140 ವಯಸ್ಸು 62 ಲಿಂಗ : ಹೆಣ್ಣು	**479** 369796 ಹೆಸರು : ದೇವಪ್ಪ ತಂದೆಯ ಹೆಸರು : ಹೆಚ್.ವಿ.ಲಿಂಗಪ್ಪ ಮನೆ ನಂ. : 140 ವಯಸ್ಸು 53 ಲಿಂಗ : ಗಂಡು	**480** 369646 ಹೆಸರು : ಮಹದೇವಪ್ಪ ತಂದೆಯ ಹೆಸರು : ಹೆಚ್.ವಿ.ಲಿಂಗಪ್ಪ ಮನೆ ನಂ. : 140 ವಯಸ್ಸು 47 ಲಿಂಗ : ಗಂಡು

ಮತದಾರರ ನೋಂದಣಾಧಿಕಾರಿಯವರಿಂದ ಹೊರಡಿಸಲ್ಪಟ್ಟಿದೆ.

ವಿಭಾಗ : 1--ಹೊಂಗಹಳ್ಳಿ , ಗುಂಡ್ಲುಪೇಟೆ ತಾಲ್ಲೂಕು , ಚಾಮರಾಜನಗರ ಜಿಲ್ಲೆ ಪಿನ್ ಕೋಡ್ :571111 ಮುಂದುವರಿದಿದೆ

481 369797 ಹೆಸರು : ರಾಜಮ್ಮ ಗಂಡನ ಹೆಸರು : ದೇವಪ್ಪ ಮನೆ ನಂ. : 140 ವಯಸ್ಸು 42 ಲಿಂಗ : ಹೆಣ್ಣು	**482** 369645 ಹೆಸರು : ಶರಣಮ್ಮ ಗಂಡನ ಹೆಸರು : ಮಾದೇವಪ್ಪ ಮನೆ ನಂ. : 140 ವಯಸ್ಸು 37 ಲಿಂಗ : ಹೆಣ್ಣು	**483** RPJ1275502 ಹೆಸರು : ನಂದೀಶ ತಂದೆಯ ಹೆಸರು : ದೇವಪ್ಪ ಮನೆ ನಂ. : 140 ವಯಸ್ಸು 26 ಲಿಂಗ : ಗಂಡು
484 369664 ಹೆಸರು : ಶಂಭುಲಿಂಗಪ್ಪ ತಂದೆಯ ಹೆಸರು : ಬೆಳ್ಳಪ್ಪ ಮನೆ ನಂ. : 141 ವಯಸ್ಸು 55 ಲಿಂಗ : ಗಂಡು	**485** 369494 ಹೆಸರು : ನೀಲಮ್ಮ ಗಂಡನ ಹೆಸರು : ಶಂಭುಲಿಂಗಪ್ಪ ಮನೆ ನಂ. : 141 ವಯಸ್ಸು 42 ಲಿಂಗ : ಹೆಣ್ಣು	**486** RPJ1551654 ಹೆಸರು : ಪ್ರಸಾದ್ ಕೆ ಎಸ್ ತಂದೆಯ ಹೆಸರು : ಶಂಭುಲಿಂಗಪ್ಪ ಮನೆ ನಂ. : 141 ವಯಸ್ಸು 22 ಲಿಂಗ : ಗಂಡು
487 369679 ಹೆಸರು : ಬೆಳ್ಳಿರುಕ್ಕ ಇತರರು : ಮಾದನಾಯಕ ಮನೆ ನಂ. : 142 ವಯಸ್ಸು 77 ಲಿಂಗ : ಗಂಡು	**488** 369516 ಹೆಸರು : ಮಲ್ಲಮ್ಮ ಗಂಡನ ಹೆಸರು : ಬೆಳ್ಳಿರುಕ್ಕ ಮನೆ ನಂ. : 142 ವಯಸ್ಸು 62 ಲಿಂಗ : ಹೆಣ್ಣು	**489** 369208 ಹೆಸರು : ಮಲ್ಲುನಾಯಕ ತಂದೆಯ ಹೆಸರು : ಬೆಳ್ಳಿರುಕ್ಕ ಮನೆ ನಂ. : 142 ವಯಸ್ಸು 49 ಲಿಂಗ : ಗಂಡು
490 369920 ಹೆಸರು : ದೊಡ್ಡಮ್ಮ ಗಂಡನ ಹೆಸರು : ಮಲ್ಲುನಾಯಕ ಮನೆ ನಂ. : 142 ವಯಸ್ಸು 39 ಲಿಂಗ : ಹೆಣ್ಣು	**491** 369672 ಹೆಸರು : ರಾಜಮ್ಮ ತಂದೆಯ ಹೆಸರು : ಬೆಳ್ಳಿರುಕ್ಕ ಮನೆ ನಂ. : 142 ವಯಸ್ಸು 39 ಲಿಂಗ : ಹೆಣ್ಣು	**492** 369673 ಹೆಸರು : ಮಹದೇವಮ್ಮ ತಂದೆಯ ಹೆಸರು : ಬೆಳ್ಳಿರುಕ್ಕ ಮನೆ ನಂ. : 142 ವಯಸ್ಸು 37 ಲಿಂಗ : ಹೆಣ್ಣು
493 369991 ಹೆಸರು : ಕೊಂಗಳ್ಳನಾಯಕ ತಂದೆಯ ಹೆಸರು : ಬೆಳ್ಳಿರುಕ್ಕ ಮನೆ ನಂ. : 142 ವಯಸ್ಸು 35 ಲಿಂಗ : ಗಂಡು	**494** 369188 ಹೆಸರು : ಶ್ರೀಕಂಠಪ್ಪ ತಂದೆಯ ಹೆಸರು : ಬೆಳ್ಳಪ್ಪ ಮನೆ ನಂ. : 143 ವಯಸ್ಸು 57 ಲಿಂಗ : ಗಂಡು	**495** 369491 ಹೆಸರು : ನಾಗಮ್ಮ ಗಂಡನ ಹೆಸರು : ಶ್ರೀಕಂಠಪ್ಪ ಮನೆ ನಂ. : 143 ವಯಸ್ಸು 52 ಲಿಂಗ : ಹೆಣ್ಣು
496 GBH1520337 ಹೆಸರು : ರೇವಣ್ಣ ತಂದೆಯ ಹೆಸರು : ಶ್ರೀಕಂಠಪ್ಪ ಮನೆ ನಂ. : 143 ವಯಸ್ಸು 25 ಲಿಂಗ : ಗಂಡು	**497** RPJ1275510 ಹೆಸರು : ಮುದ್ದಪ್ಪ ತಂದೆಯ ಹೆಸರು : ಬಸಪ್ಪ ಮನೆ ನಂ. : 144 ವಯಸ್ಸು 57 ಲಿಂಗ : ಗಂಡು	**498** GBH1337724 ಹೆಸರು : ಮಾದೇವಮ್ಮ ಗಂಡನ ಹೆಸರು : ಮುದ್ದಪ್ಪ ಮನೆ ನಂ. : 144 ವಯಸ್ಸು 48 ಲಿಂಗ : ಹೆಣ್ಣು
499 RPJ0058503 ಹೆಸರು : ಮಹದೇವಸ್ವಾಮಿ ತಂದೆಯ ಹೆಸರು : ಮುದ್ದಪ್ಪ ಮನೆ ನಂ. : 144 ವಯಸ್ಸು 24 ಲಿಂಗ : ಗಂಡು	**500** RPJ0204867 ಹೆಸರು : ಮಂಜಪ್ಪ ತಂದೆಯ ಹೆಸರು : ಮಹದೇವಪ್ಪ ಮನೆ ನಂ. : 144 ವಯಸ್ಸು 27 ಲಿಂಗ : ಗಂಡು	**501** RPJ0053918 ಹೆಸರು : ನಾಗಮಲ್ಲಪ್ಪ ತಂದೆಯ ಹೆಸರು : ಬಸಪ್ಪ ಮನೆ ನಂ. : 145 ವಯಸ್ಸು 47 ಲಿಂಗ : ಗಂಡು
502 RPJ0053884 ಹೆಸರು : ಬಸಮಣಿ ಗಂಡನ ಹೆಸರು : ನಾಗಮಲ್ಲಪ್ಪ ಮನೆ ನಂ. : 145 ವಯಸ್ಸು 42 ಲಿಂಗ : ಹೆಣ್ಣು	**503** RPJ0059360 ಹೆಸರು : ಮಲ್ಲಿಕಾರ್ಜುನ ತಂದೆಯ ಹೆಸರು : ನಾಗಮಲ್ಲಪ್ಪ ಮನೆ ನಂ. : 145 ವಯಸ್ಸು 23 ಲಿಂಗ : ಗಂಡು	**504** 369374 ಹೆಸರು : ದೇವಮ್ಮ ಗಂಡನ ಹೆಸರು : ಮಲ್ಲಪ್ಪ ಮನೆ ನಂ. : 146 ವಯಸ್ಸು 57 ಲಿಂಗ : ಹೆಣ್ಣು
505 RPJ1275528 ಹೆಸರು : ಹೊನ್ನಪ್ಪ ತಂದೆಯ ಹೆಸರು : ಮಲ್ಲಪ್ಪ ಮನೆ ನಂ. : 146 ವಯಸ್ಸು 41 ಲಿಂಗ : ಗಂಡು	**506** 369159 ಹೆಸರು : ಶಂಭುಲಿಂಗಪ್ಪ ತಂದೆಯ ಹೆಸರು : ಮಾದೇವಪ್ಪ ಮನೆ ನಂ. : 147 ವಯಸ್ಸು 42 ಲಿಂಗ : ಗಂಡು	**507** 369387 ಹೆಸರು : ಮಾದಪ್ಪ ತಂದೆಯ ಹೆಸರು : ಮಾದೇವಪ್ಪ ಮನೆ ನಂ. : 147 ವಯಸ್ಸು 40 ಲಿಂಗ : ಗಂಡು
508 GBH1337716 ಹೆಸರು : ಗುರುಸಿದ್ದಪ್ಪ ತಂದೆಯ ಹೆಸರು : ಬೆಳ್ಳಪ್ಪ ಮನೆ ನಂ. : 148 ವಯಸ್ಸು 63 ಲಿಂಗ : ಗಂಡು	**509** 369301 ಹೆಸರು : ಮಹದೇವಮ್ಮ ಗಂಡನ ಹೆಸರು : ಬೆಟ್ಟಪ್ಪ ಮನೆ ನಂ. : 149 ವಯಸ್ಸು 52 ಲಿಂಗ : ಹೆಣ್ಣು	**510** 369745 ಹೆಸರು : ಹೆಚ್.ಬಿ.ಗುರುಮಲ್ಲಪ್ಪ ತಂದೆಯ ಹೆಸರು : ಮರಿಕೂಸಪ್ಪ ಮನೆ ನಂ. : 150 ವಯಸ್ಸು 62 ಲಿಂಗ : ಗಂಡು

ಮತದಾರರ ನೋಂದಣಾಧಿಕಾರಿಯವರಿಂದ ಹೊರಡಿಸಲ್ಪಟ್ಟಿದೆ.

ವಿಭಾಗ : 1--ಹೊಂಗಹಳ್ಳಿ , ಗುಂಡ್ಲುಪೇಟೆ ತಾಲ್ಲೂಕು , ಚಾಮರಾಜನಗರ ಜಿಲ್ಲೆ ಪಿನ್ ಕೋಡ್ :571111 ಮುಂದುವರಿದಿದೆ

511 369934 ಹೆಸರು : ಹೆಚ್.ಕಮಲ ಗಂಡನ ಹೆಚ್.ಬಿ.ಗುರುಮಲ್ಲಪ್ಪ ಹೆಸ್ರು : ಮನೆ ನಂ. : 150 ವಯಸ್ಸು 52 ಲಿಂಗ : ಹೆಣ್ಣು	**512** 369933 ಹೆಸರು : ಹೆಚ್.ಜಿ.ದಯಾನಂದ ತಂದೆಯ ಹೆಚ್.ಬಿ.ಗುರುಮಲ್ಲಪ್ಪ ಹೆಸ್ರು : ಮನೆ ನಂ. : 150 ವಯಸ್ಸು 36 ಲಿಂಗ : ಗಂಡು	**513** GBH2222909 ಹೆಸರು : ಮಾದೇವಪ್ಪ ತಂದೆಯ ನಂಜಪ್ಪ ಹೆಸ್ರು : ಮನೆ ನಂ. : 151 ವಯಸ್ಸು 67 ಲಿಂಗ : ಗಂಡು
514 369549 ಹೆಸರು : ಮಾದೇವಮ್ಮ ಗಂಡನ ಮಾದೇವಪ್ಪ ಹೆಸ್ರು : ಮನೆ ನಂ. : 151 ವಯಸ್ಸು 47 ಲಿಂಗ : ಹೆಣ್ಣು	**515** 369860 ಹೆಸರು : ಮಹೇಶ ತಂದೆಯ ಮಾದೇವಪ್ಪ ಹೆಸ್ರು : ಮನೆ ನಂ. : 151 ವಯಸ್ಸು 37 ಲಿಂಗ : ಗಂಡು	**516** 369464 ಹೆಸರು : ಮಹದೇವಪ್ಪ ತಂದೆಯ ಕರಿಯಪ್ಪ ಹೆಸ್ರು : ಮನೆ ನಂ. : 152 ವಯಸ್ಸು 62 ಲಿಂಗ : ಗಂಡು
517 369492 ಹೆಸರು : ಪುಟ್ಟರಾಜಮ್ಮ ಗಂಡನ ಮಹದೇವಪ್ಪ ಹೆಸ್ರು : ಮನೆ ನಂ. : 152 ವಯಸ್ಸು 52 ಲಿಂಗ : ಹೆಣ್ಣು	**518** 369244 ಹೆಸರು : ಬಸಮ್ಮ ಗಂಡನ ನಂಜಪ್ಪ ಹೆಸ್ರು : ಮನೆ ನಂ. : 153 ವಯಸ್ಸು 92 ಲಿಂಗ : ಹೆಣ್ಣು	**519** 369531 ಹೆಸರು : ಮುತ್ತಪ್ಪ ತಂದೆಯ ನಂಜಪ್ಪ ಹೆಸ್ರು : ಮನೆ ನಂ. : 153 ವಯಸ್ಸು 57 ಲಿಂಗ : ಗಂಡು
520 369245 ಹೆಸರು : ರತ್ನಮ್ಮ ಗಂಡನ ಮುತ್ತಪ್ಪ ಹೆಸ್ರು : ಮನೆ ನಂ. : 153 ವಯಸ್ಸು 47 ಲಿಂಗ : ಹೆಣ್ಣು	**521** 369479 ಹೆಸರು : ಹೆಚ್.ಎಂ.ಮಾಲಿಂಗಪ್ಪ ತಂದೆಯ ಮರುಕೂಸಪ್ಪ ಹೆಸ್ರು : ಮನೆ ನಂ. : 154 ವಯಸ್ಸು 65 ಲಿಂಗ : ಗಂಡು	**522** 369514 ಹೆಸರು : ಮಾಯಮ್ಮ ಗಂಡನ ಹೆಚ್.ಎಂ.ಮಾಲಿಂಗಪ್ಪ ಹೆಸ್ರು : ಮನೆ ನಂ. : 154 ವಯಸ್ಸು 55 ಲಿಂಗ : ಹೆಣ್ಣು
523 RPJ0059774 ಹೆಸರು : ಪ್ರಭಾಕರ ತಂದೆಯ ಹೆಚ್.ಎಂ.ಮಾಲಿಂಗಪ್ಪ ಹೆಸ್ರು : ಮನೆ ನಂ. : 154 ವಯಸ್ಸು 40 ಲಿಂಗ : ಗಂಡು	**524** RPJ1275544 ಹೆಸರು : ಎಂ.ಎಸ್.ರಾಜೇಶ್ವರಿ ಗಂಡನ ಪ್ರಭಾಕರ.ಹೆಚ್.ಎಂ ಹೆಸ್ರು : ಮನೆ ನಂ. : 154 ವಯಸ್ಸು 27 ಲಿಂಗ : ಹೆಣ್ಣು	**525** RPJ1275551 ಹೆಸರು : ಬಸಪ್ಪ ತಂದೆಯ ಕರಿಯಪ್ಪ ಹೆಸ್ರು : ಮನೆ ನಂ. : 155 ವಯಸ್ಸು 55 ಲಿಂಗ : ಗಂಡು
526 369365 ಹೆಸರು : ಇಂದ್ರಮ್ಮ ಗಂಡನ ಬಸಪ್ಪ ಹೆಸ್ರು : ಮನೆ ನಂ. : 155 ವಯಸ್ಸು 42 ಲಿಂಗ : ಹೆಣ್ಣು	**527** RPJ1275577 ಹೆಸರು : ಮಲ್ಲಪ್ಪ ತಂದೆಯ ಬಸಪ್ಪ ಹೆಸ್ರು : ಮನೆ ನಂ. : 156 ವಯಸ್ಸು 42 ಲಿಂಗ : ಗಂಡು	**528** RPJ1275585 ಹೆಸರು : ಮಹೇಂದ್ರಿ ಗಂಡನ ಮಲ್ಲಪ್ಪ ಹೆಸ್ರು : ಮನೆ ನಂ. : 156 ವಯಸ್ಸು 29 ಲಿಂಗ : ಹೆಣ್ಣು
529 RPJ0060749 ಹೆಸರು : ನಾಗಪ್ಪ ತಂದೆಯ ಸುಬ್ಬಪ್ಪ ಹೆಸ್ರು : ಮನೆ ನಂ. : 157 ವಯಸ್ಸು 82 ಲಿಂಗ : ಗಂಡು	**530** RPJ0060475 ಹೆಸರು : ಮಲ್ಲಿಗಮ್ಮ ಗಂಡನ ನಾಗಪ್ಪ ಹೆಸ್ರು : ಮನೆ ನಂ. : 157 ವಯಸ್ಸು 67 ಲಿಂಗ : ಹೆಣ್ಣು	**531** 369470 ಹೆಸರು : ಶಿವಪ್ಪ ತಂದೆಯ ನಾಗಪ್ಪ ಹೆಸ್ರು : ಮನೆ ನಂ. : 157 ವಯಸ್ಸು 52 ಲಿಂಗ : ಗಂಡು
532 369136 ಹೆಸರು : ಮಾದೇಶ್ ತಂದೆಯ ನಾಗಪ್ಪ ಹೆಸ್ರು : ಮನೆ ನಂ. : 157 ವಯಸ್ಸು 38 ಲಿಂಗ : ಗಂಡು	**533** 369993 ಹೆಸರು : ಗಂಗಮ್ಮ ಗಂಡನ ಶಿವಪ್ಪ ಹೆಸ್ರು : ಮನೆ ನಂ. : 157 ವಯಸ್ಸು 37 ಲಿಂಗ : ಹೆಣ್ಣು	**534** RPJ1275601 ಹೆಸರು : ನಾಗಮ್ಮ ತಂದೆಯ ಶಿವಪ್ಪ ಹೆಸ್ರು : ಮನೆ ನಂ. : 158 ವಯಸ್ಸು 36 ಲಿಂಗ : ಹೆಣ್ಣು
535 GBH1913714 ಹೆಸರು : ಸ್ವಾಮಿ ತಂದೆಯ ಶಿವಪ್ಪ ಹೆಸ್ರು : ಮನೆ ನಂ. : 158 ವಯಸ್ಸು 36 ಲಿಂಗ : ಗಂಡು	**536** 369324 ಹೆಸರು : ಕೆಂಡಗಣ್ಣಪ್ಪ ತಂದೆಯ ನಾಗಪ್ಪ ಹೆಸ್ರು : ಮನೆ ನಂ. : 160 ವಯಸ್ಸು 57 ಲಿಂಗ : ಗಂಡು	**537** 369954 ಹೆಸರು : ನಾಗಮಲ್ಲಮ್ಮ ಗಂಡನ ಕೆಂಡಗಣ್ಣಪ್ಪ ಹೆಸ್ರು : ಮನೆ ನಂ. : 160 ವಯಸ್ಸು 47 ಲಿಂಗ : ಹೆಣ್ಣು
538 369929 ಹೆಸರು : ಮಹೇಶ ತಂದೆಯ ನಾಗಪ್ಪ ಹೆಸ್ರು : ಮನೆ ನಂ. : 160 ವಯಸ್ಸು 35 ಲಿಂಗ : ಗಂಡು	**539** 369703 ಹೆಸರು : ರಾಜಪ್ಪ ತಂದೆಯ ಬೆಳ್ಳಪ್ಪ ಹೆಸ್ರು : ಮನೆ ನಂ. : 161 ವಯಸ್ಸು 52 ಲಿಂಗ : ಗಂಡು	**540** 369857 ಹೆಸರು : ನಿರ್ಮಲ ಗಂಡನ ರಾಜಪ್ಪ ಹೆಸ್ರು : ಮನೆ ನಂ. : 161 ವಯಸ್ಸು 37 ಲಿಂಗ : ಹೆಣ್ಣು

ಮತದಾರರ ನೋಂದಣಾಧಿಕಾರಿಯವರಿಂದ ಹೊರಡಿಸಲ್ಪಟ್ಟಿದೆ.

ವಿಭಾಗ : 1--ಹೊಂಗಹಳ್ಳಿ , ಗುಂಡ್ಲುಪೇಟೆ ತಾಲ್ಲೂಕು , ಚಾಮರಾಜನಗರ ಜಿಲ್ಲೆ ಪಿನ್ ಕೋಡ್ :571111 ಮುಂದುವರಿದಿದೆ

541 369593 ಹೆಸರು : ನೀಲಮ್ಮ ಗಂಡನ ಹೆಸರು : ಕರಿಯಪ್ಪ ಮನೆ ನಂ. : 162 ವಯಸ್ಸು 55 ಲಿಂಗ : ಹೆಣ್ಣು	**542** 369639 ಹೆಸರು : ಶೇಖರಪ್ಪ ತಂದೆಯ ಹೆಸರು : ಕರಿಯಪ್ಪ ಮನೆ ನಂ. : 162 ವಯಸ್ಸು 41 ಲಿಂಗ : ಗಂಡು	**543** KT/15/121/369246 ಹೆಸರು : ವೃಷಬೇಂದ್ರ ತಂದೆಯ ಹೆಸರು : ಕರಿಯಪ್ಪ ಮನೆ ನಂ. : 162 ವಯಸ್ಸು 40 ಲಿಂಗ : ಗಂಡು
544 GBH1520352 ಹೆಸರು : ಮಮತ ಗಂಡನ ಹೆಸರು : ರಾಜಶೇಖರಪ್ಪ ಮನೆ ನಂ. : 162 ವಯಸ್ಸು 31 ಲಿಂಗ : ಹೆಣ್ಣು	**545** RPJ1828441 ಹೆಸರು : ನಾಗಪ್ಪ ತಂದೆಯ ಹೆಸರು : ಪುಟ್ಟಪ್ಪ ಮನೆ ನಂ. : 165 ವಯಸ್ಸು 70 ಲಿಂಗ : ಗಂಡು	**546** GBH1336569 ಹೆಸರು : ಮಾದಪ್ಪ ತಂದೆಯ ಹೆಸರು : ನಾಗಪ್ಪ ಮನೆ ನಂ. : 165 ವಯಸ್ಸು 41 ಲಿಂಗ : ಗಂಡು
547 369747 ಹೆಸರು : ರಾಣಿ ಗಂಡನ ಹೆಸರು : ಮಲ್ಲಪ್ಪ ಮನೆ ನಂ. : 165 ವಯಸ್ಸು 37 ಲಿಂಗ : ಹೆಣ್ಣು	**548** 369823 ಹೆಸರು : ನಾಗಪ್ಪ ತಂದೆಯ ಹೆಸರು : ಬೆಳ್ಳಪ್ಪ ಮನೆ ನಂ. : 166 ವಯಸ್ಸು 67 ಲಿಂಗ : ಗಂಡು	**549** 369746 ಹೆಸರು : ಗುರುತಾಯಮ್ಮ ಗಂಡನ ಹೆಸರು : ನಾಗಪ್ಪ ಮನೆ ನಂ. : 166 ವಯಸ್ಸು 55 ಲಿಂಗ : ಹೆಣ್ಣು
550 369311 ಹೆಸರು : ಬೆಳ್ಳಪ್ಪ ತಂದೆಯ ಹೆಸರು : ಬಸಪ್ಪ ಮನೆ ನಂ. : 167 ವಯಸ್ಸು 82 ಲಿಂಗ : ಗಂಡು	**551** 369310 ಹೆಸರು : ತಾಯಮ್ಮ ಗಂಡನ ಹೆಸರು : ಬೆಳ್ಳಪ್ಪ ಮನೆ ನಂ. : 167 ವಯಸ್ಸು 57 ಲಿಂಗ : ಹೆಣ್ಣು	**552** 369372 ಹೆಸರು : ಮಾದಪ್ಪ ತಂದೆಯ ಹೆಸರು : ಬೆಳ್ಳಪ್ಪ ಮನೆ ನಂ. : 167 ವಯಸ್ಸು 42 ಲಿಂಗ : ಗಂಡು
553 369473 ಹೆಸರು : ಸಿದ್ದರಾಜು ತಂದೆಯ ಹೆಸರು : ಬೆಳ್ಳಪ್ಪ ಮನೆ ನಂ. : 167 ವಯಸ್ಸು 37 ಲಿಂಗ : ಗಂಡು	**554** GBH1336940 ಹೆಸರು : ಬಂಗಾರಪ್ಪ ತಂದೆಯ ಹೆಸರು : ಬೆಳ್ಳಪ್ಪ ಮನೆ ನಂ. : 167 ವಯಸ್ಸು 36 ಲಿಂಗ : ಗಂಡು	**555** 369202 ಹೆಸರು : ಚೆನ್ನಿವೀರಪ್ಪ ತಂದೆಯ ಹೆಸರು : ಪುಟ್ಟಬಸಪ್ಪ ಮನೆ ನಂ. : 168 ವಯಸ್ಸು 62 ಲಿಂಗ : ಗಂಡು
556 369200 ಹೆಸರು : ಮಾದೇವಮ್ಮ ಗಂಡನ ಹೆಸರು : ಚೆನ್ನಿವೀರಪ್ಪ ಮನೆ ನಂ. : 168 ವಯಸ್ಸು 42 ಲಿಂಗ : ಹೆಣ್ಣು	**557** 369650 ಹೆಸರು : ಹೆಚ್.ಎಂ.ಮಲ್ಲಪ್ಪ ತಂದೆಯ ಹೆಸರು : ಸಿದ್ದಲಿಂಗಪ್ಪ ಮನೆ ನಂ. : 170 ವಯಸ್ಸು 67 ಲಿಂಗ : ಗಂಡು	**558** 369607 ಹೆಸರು : ಬೆಳ್ಳಮ್ಮ ಗಂಡನ ಹೆಸರು : ಹೆಚ್.ಎಂ.ಮಲ್ಲಪ್ಪ ಮನೆ ನಂ. : 170 ವಯಸ್ಸು 57 ಲಿಂಗ : ಹೆಣ್ಣು
559 369489 ಹೆಸರು : ಮಂಜಪ್ಪ ತಂದೆಯ ಹೆಸರು : ಹೆಚ್.ಎಂ.ಮಲ್ಲಪ್ಪ ಮನೆ ನಂ. : 170 ವಯಸ್ಸು 37 ಲಿಂಗ : ಗಂಡು	**560** 369418 ಹೆಸರು : ಸುಬ್ಬಮ್ಮ ಗಂಡನ ಹೆಸರು : ಬೆಳ್ಳಪ್ಪ ಮನೆ ನಂ. : 171 ವಯಸ್ಸು 82 ಲಿಂಗ : ಹೆಣ್ಣು	**561** 369756 ಹೆಸರು : ರಾಜಪ್ಪ ತಂದೆಯ ಹೆಸರು : ಬೆಳ್ಳಪ್ಪ ಮನೆ ನಂ. : 171 ವಯಸ್ಸು 57 ಲಿಂಗ : ಗಂಡು
562 369694 ಹೆಸರು : ನಾಗಮ್ಮ ಗಂಡನ ಹೆಸರು : ರಾಜಪ್ಪ ಮನೆ ನಂ. : 171 ವಯಸ್ಸು 47 ಲಿಂಗ : ಹೆಣ್ಣು	**563** GBH2222875 ಹೆಸರು : ಹೆಚ್.ಆರ್.ರೇವಣ್ಣ ತಂದೆಯ ಹೆಸರು : ಹೆಚ್.ಬಿ.ರಾಜಪ್ಪ ಮನೆ ನಂ. : 171 ವಯಸ್ಸು 30 ಲಿಂಗ : ಗಂಡು	**564** 369217 ಹೆಸರು : ಬೆಳ್ಳಪ್ಪ ತಂದೆಯ ಹೆಸರು : ಮರುಮಲ್ಲಪ್ಪ ಮನೆ ನಂ. : 173 ವಯಸ್ಸು 62 ಲಿಂಗ : ಗಂಡು
565 369440 ಹೆಸರು : ಬಸಮ್ಮಣ್ಣಮ್ಮ ಗಂಡನ ಹೆಸರು : ಬೆಳ್ಳಪ್ಪ ಮನೆ ನಂ. : 173 ವಯಸ್ಸು 52 ಲಿಂಗ : ಹೆಣ್ಣು	**566** RPJ0057760 ಹೆಸರು : ನಾಗಮಲ್ಲಪ್ಪ ತಂದೆಯ ಹೆಸರು : ಬಸಪ್ಪ ಮನೆ ನಂ. : 174 ವಯಸ್ಸು 57 ಲಿಂಗ : ಗಂಡು	**567** 369460 ಹೆಸರು : ನಾಗಮ್ಮ ಗಂಡನ ಹೆಸರು : ನಾಗಮಲ್ಲಪ್ಪ ಮನೆ ನಂ. : 174 ವಯಸ್ಸು 52 ಲಿಂಗ : ಹೆಣ್ಣು
568 RPJ0060814 ಹೆಸರು : ಹೆಚ್.ವಿ.ಶಿವಸ್ವಾಮಿ ತಂದೆಯ ಹೆಸರು : ಹೆಚ್.ವಿ.ವೀರತ್ತಪ್ಪ ಮನೆ ನಂ. : 175 ವಯಸ್ಸು 61 ಲಿಂಗ : ಗಂಡು	**569** 369255 ಹೆಸರು : ಹೆಚ್.ವಿ.ನಾಗಮಣಿ ಗಂಡನ ಹೆಸರು : ಹೆಚ್.ವಿ.ಶಿವಸ್ವಾಮಿ ಮನೆ ನಂ. : 175 ವಯಸ್ಸು 51 ಲಿಂಗ : ಹೆಣ್ಣು	**570** RPJ1275619 ಹೆಸರು : ಹೆಚ್.ಎಸ್.ಮಹದೇವಪ್ಪ ತಂದೆಯ ಹೆಸರು : ಹೆಚ್.ವಿ.ಶಿವಸ್ವಾಮಿ ಮನೆ ನಂ. : 175 ವಯಸ್ಸು 36 ಲಿಂಗ : ಗಂಡು

ಮತದಾರರ ನೋಂದಣಾಧಿಕಾರಿಯವರಿಂದ ಹೊರಡಿಸಲ್ಪಟ್ಟಿದೆ.

ವಿಭಾಗ : 1--ಹೊಂಗಹಳ್ಳಿ , ಗುಂಡ್ಲುಪೇಟೆ ತಾಲ್ಲೂಕು , ಚಾಮರಾಜನಗರ ಜಿಲ್ಲೆ ಪಿನ್ ಕೋಡ್ :571111 ಮುಂದುವರಿದಿದೆ

571 369025 ಹೆಸರು : ಹೆಚ್.ಎಂ.ಬಸಪ್ಪ ತಂದೆಯ ಮಾದಪ್ಪ ಹೆಸರು : ಮನೆ ನಂ. : 177 ವಯಸ್ಸು 67 ಲಿಂಗ : ಗಂಡು	**572** RPJ1275627 ಹೆಸರು : ಕಮಲಮ್ಮ ಗಂಡನ ಹೆಚ್.ಎಂ.ಬಸಪ್ಪ ಹೆಸರು : ಮನೆ ನಂ. : 177 ವಯಸ್ಸು 52 ಲಿಂಗ : ಹೆಣ್ಣು	**573** GBH1336635 ಹೆಸರು : ಹೆಚ್.ಬಿ.ನಾಗೇಂದ್ರ ತಂದೆಯ ಹೆಚ್.ಎಂ.ಬಸಪ್ಪ ಹೆಸರು : ಮನೆ ನಂ. : 177 ವಯಸ್ಸು 33 ಲಿಂಗ : ಗಂಡು
574 RPJ1275643 ಹೆಸರು : ನಾಗಮ್ಮ ಗಂಡನ ಹೆಚ್.ಎಸ್.ನಾಗಪ್ಪ ಹೆಸರು : ಮನೆ ನಂ. : 178 ವಯಸ್ಸು 87 ಲಿಂಗ : ಹೆಣ್ಣು	**575** 369761 ಹೆಸರು : ಹೆಚ್.ಎನ್.ಚಿನ್ನಸ್ವಾಮಿ ತಂದೆಯ ಹೆಚ್.ಎಸ್.ನಾಗಪ್ಪ ಹೆಸರು : ಮನೆ ನಂ. : 178 ವಯಸ್ಸು 62 ಲಿಂಗ : ಗಂಡು	**576** 369758 ಹೆಸರು : ಸುಗಂಧ ಗಂಡನ ಚಿನ್ನಸ್ವಾಮಿ ಹೆಸರು : ಮನೆ ನಂ. : 178 ವಯಸ್ಸು 52 ಲಿಂಗ : ಹೆಣ್ಣು
577 369737 ಹೆಸರು : ಪುಟ್ಟಸ್ವಾಮಪ್ಪ ತಂದೆಯ ಹೆಚ್.ಎಸ್.ನಾಗಪ್ಪ ಹೆಸರು : ಮನೆ ನಂ. : 178 ವಯಸ್ಸು 52 ಲಿಂಗ : ಗಂಡು	**578** 369762 ಹೆಸರು : ಹೆಚ್.ಎಸ್.ನಾಗಮಲ್ಲಪ್ಪ ತಂದೆಯ ಎಚ್.ಎಸ್.ನಾಗಪ್ಪ ಹೆಸರು : ಮನೆ ನಂ. : 178 ವಯಸ್ಸು 47 ಲಿಂಗ : ಗಂಡು	**579** 369002 ಹೆಸರು : ನಾಗರಾಜಪ್ಪ ತಂದೆಯ ಎಚ್.ಎಸ್.ನಾಗಪ್ಪ ಹೆಸರು : ಮನೆ ನಂ. : 178 ವಯಸ್ಸು 45 ಲಿಂಗ : ಗಂಡು
580 369697 ಹೆಸರು : ಮಂಜುಳಾ ತಂದೆಯ ಹೆಚ್.ಎನ್.ನಾಗಮಲ್ಲಪ್ಪ ಹೆಸರು : ಮನೆ ನಂ. : 178 ವಯಸ್ಸು 45 ಲಿಂಗ : ಹೆಣ್ಣು	**581** 369736 ಹೆಸರು : ಸಾವಿತ್ರಮ್ಮ ಗಂಡನ ಪುಟ್ಟಸ್ವಾಮಪ್ಪ ಹೆಸರು : ಮನೆ ನಂ. : 178 ವಯಸ್ಸು 45 ಲಿಂಗ : ಹೆಣ್ಣು	**582** RPJ1275650 ಹೆಸರು : ವನಜಾಕ್ಷಿ ಗಂಡನ ನಾಗರಾಜಪ್ಪ ಹೆಸರು : ಮನೆ ನಂ. : 178 ವಯಸ್ಸು 30 ಲಿಂಗ : ಹೆಣ್ಣು
583 369343 ಹೆಸರು : ಮಲ್ಲಪ್ಪ ತಂದೆಯ ನಿಂಗಪ್ಪ ಹೆಸರು : ಮನೆ ನಂ. : 179 ವಯಸ್ಸು 42 ಲಿಂಗ : ಗಂಡು	**584** 369215 ಹೆಸರು : ಹೊನ್ನಪ್ಪ ತಂದೆಯ ನಿಂಗಪ್ಪ ಹೆಸರು : ಮನೆ ನಂ. : 179 ವಯಸ್ಸು 38 ಲಿಂಗ : ಗಂಡು	**585** 369370 ಹೆಸರು : ವೀರಪ್ಪ ತಂದೆಯ ಚಿನ್ನಪ್ಪ ಹೆಸರು : ಮನೆ ನಂ. : 181 ವಯಸ್ಸು 67 ಲಿಂಗ : ಗಂಡು
586 369509 ಹೆಸರು : ಪಾರ್ವತಮ್ಮ ಗಂಡನ ವೀರಪ್ಪ ಹೆಸರು : ಮನೆ ನಂ. : 181 ವಯಸ್ಸು 52 ಲಿಂಗ : ಹೆಣ್ಣು	**587** 369177 ಹೆಸರು : ನಿಂಗಪ್ಪ ತಂದೆಯ ಭೋಗಪ್ಪ ಹೆಸರು : ಮನೆ ನಂ. : 182 ವಯಸ್ಸು 57 ಲಿಂಗ : ಗಂಡು	**588** 369505 ಹೆಸರು : ಬಸಮಣ್ಣಮ್ಮ ಗಂಡನ ನಿಂಗಪ್ಪ ಹೆಸರು : ಮನೆ ನಂ. : 182 ವಯಸ್ಸು 47 ಲಿಂಗ : ಹೆಣ್ಣು
589 369020 ಹೆಸರು : ಚಿಕ್ಕಮಹದೇವಪ್ಪ ತಂದೆಯ ರುದ್ರಪ್ಪ ಹೆಸರು : ಮನೆ ನಂ. : 183 ವಯಸ್ಸು 47 ಲಿಂಗ : ಗಂಡು	**590** RPJ1275668 ಹೆಸರು : ರಾಜಮ್ಮ ಗಂಡನ ಮಹದೇವಪ್ಪ ಹೆಸರು : ಮನೆ ನಂ. : 183 ವಯಸ್ಸು 37 ಲಿಂಗ : ಹೆಣ್ಣು	**591** RPJ0053827 ಹೆಸರು : ಗುರುಮಲ್ಲಮ್ಮ ಗಂಡನ ರುದ್ರಪ್ಪ ಹೆಸರು : ಮನೆ ನಂ. : 184 ವಯಸ್ಸು 77 ಲಿಂಗ : ಹೆಣ್ಣು
592 RPJ1275676 ಹೆಸರು : ಮಹದೇವಪ್ಪ ತಂದೆಯ ರುದ್ರಪ್ಪ ಹೆಸರು : ಮನೆ ನಂ. : 184 ವಯಸ್ಸು 57 ಲಿಂಗ : ಗಂಡು	**593** 369279 ಹೆಸರು : ನಾಗಮ್ಮ ಗಂಡನ ಮಹದೇವಪ್ಪ ಹೆಸರು : ಮನೆ ನಂ. : 184 ವಯಸ್ಸು 47 ಲಿಂಗ : ಹೆಣ್ಣು	**594** 369504 ಹೆಸರು : ಬೆಳ್ಳಮ್ಮ ಗಂಡನ ಮಾದಪ್ಪ ಹೆಸರು : ಮನೆ ನಂ. : 185 ವಯಸ್ಸು 52 ಲಿಂಗ : ಹೆಣ್ಣು
595 369180 ಹೆಸರು : ಸುಬ್ಬಪ್ಪ ತಂದೆಯ ಗೋಪಪ್ಪ ಹೆಸರು : ಮನೆ ನಂ. : 186 ವಯಸ್ಸು 72 ಲಿಂಗ : ಗಂಡು	**596** 369281 ಹೆಸರು : ಮಾದೇವಮ್ಮ ಗಂಡನ ಸುಬ್ಬಪ್ಪ ಹೆಸರು : ಮನೆ ನಂ. : 186 ವಯಸ್ಸು 52 ಲಿಂಗ : ಹೆಣ್ಣು	**597** 369422 ಹೆಸರು : ನಿಂಗಮ್ಮ ಗಂಡನ ದೇವಪ್ಪ ಹೆಸರು : ಮನೆ ನಂ. : 187 ವಯಸ್ಸು 87 ಲಿಂಗ : ಹೆಣ್ಣು
598 369424 ಹೆಸರು : ಗೋಪಮ್ಮ ಗಂಡನ ಬಸಪ್ಪ ಹೆಸರು : ಮನೆ ನಂ. : 187 ವಯಸ್ಸು 67 ಲಿಂಗ : ಹೆಣ್ಣು	**599** 369054 ಹೆಸರು : ಗೋಪಪ್ಪ ತಂದೆಯ ದೇವಪ್ಪ ಹೆಸರು : ಮನೆ ನಂ. : 187 ವಯಸ್ಸು 52 ಲಿಂಗ : ಗಂಡು	**600** 369508 ಹೆಸರು : ಮಾದೇವಮ್ಮ ಗಂಡನ ಗೋಪಪ್ಪ ಹೆಸರು : ಮನೆ ನಂ. : 187 ವಯಸ್ಸು 45 ಲಿಂಗ : ಹೆಣ್ಣು

ಮತದಾರರ ನೋಂದಣಾಧಿಕಾರಿಯವರಿಂದ ಹೊರಡಿಸಲ್ಪಟ್ಟಿದೆ.

ವಿಭಾಗ : 1--ಹೊಂಗಹಳ್ಳಿ , ಗುಂಡ್ಲುಪೇಟೆ ತಾಲ್ಲೂಕು , ಚಾಮರಾಜನಗರ ಜಿಲ್ಲೆ ಪಿನ್ ಕೋಡ್ :571111 ಮುಂದುವರಿದಿದೆ

601 369546 ಹೆಸರು : ಸ್ವಾಮಿ ತಂದೆಯ ಬಸಪ್ಪ ಹೆಸರು : ಮನೆ ನಂ. : 187 ವಯಸ್ಸು 39 ಲಿಂಗ : ಗಂಡು	**602** 370000 ಹೆಸರು : ಸಿದ್ದರಾಜು ತಂದೆಯ ಬಸಪ್ಪ ಹೆಸರು : ಮನೆ ನಂ. : 187 ವಯಸ್ಸು 36 ಲಿಂಗ : ಗಂಡು	**603** 369125 ಹೆಸರು : ಚೆನ್ನಪ್ಪ ತಂದೆಯ ರುದ್ರಪ್ಪ ಹೆಸರು : ಮನೆ ನಂ. : 188 ವಯಸ್ಸು 87 ಲಿಂಗ : ಗಂಡು
604 369390 ಹೆಸರು : ಸುಬ್ಬಮ್ಮ ತಂದೆಯ ಚನ್ನಪ್ಪ ಹೆಸರು : ಮನೆ ನಂ. : 188 ವಯಸ್ಸು 55 ಲಿಂಗ : ಹೆಣ್ಣು	**605** 369043 ಹೆಸರು : ಶಿವರುದ್ರಪ್ಪ ತಂದೆಯ ಚನ್ನಪ್ಪ ಹೆಸರು : ಮನೆ ನಂ. : 188 ವಯಸ್ಸು 59 ಲಿಂಗ : ಗಂಡು	**606** 369283 ಹೆಸರು : ಬೆಳ್ಳಮ್ಮ ತಂದೆಯ ಶಿವರುದ್ರಪ್ಪ ಹೆಸರು : ಮನೆ ನಂ. : 188 ವಯಸ್ಸು 42 ಲಿಂಗ : ಹೆಣ್ಣು
607 369348 ಹೆಸರು : ಗೋಪಪ್ಪ ತಂದೆಯ ಜವರಪ್ಪ ಹೆಸರು : ಮನೆ ನಂ. : 189 ವಯಸ್ಸು 77 ಲಿಂಗ : ಗಂಡು	**608** 369507 ಹೆಸರು : ಮಹದೇವಮ್ಮ ಗಂಡನ ಗೋಪಪ್ಪ ಹೆಸರು : ಮನೆ ನಂ. : 189 ವಯಸ್ಸು 57 ಲಿಂಗ : ಹೆಣ್ಣು	**609** RPJ1275684 ಹೆಸರು : ಗೋಪಾಲಪ್ಪ ತಂದೆಯ ಗೋಪಪ್ಪ ಹೆಸರು : ಮನೆ ನಂ. : 189 ವಯಸ್ಸು 32 ಲಿಂಗ : ಗಂಡು
610 KT/15/121/369047 ಹೆಸರು : ಮಹದೇವಪ್ಪ ತಂದೆಯ ಮರಿಗೋಪಪ್ಪ ಹೆಸರು : ಮನೆ ನಂ. : 190 ವಯಸ್ಸು 53 ಲಿಂಗ : ಗಂಡು	**611** 369099 ಹೆಸರು : ಮಲ್ಲಪ್ಪ ತಂದೆಯ ಮರಿಗೋಪಪ್ಪ ಹೆಸರು : ಮನೆ ನಂ. : 190 ವಯಸ್ಸು 47 ಲಿಂಗ : ಗಂಡು	**612** 369282 ಹೆಸರು : ರತ್ನಮ್ಮ ಗಂಡನ ಮಹದೇವಪ್ಪ ಹೆಸರು : ಮನೆ ನಂ. : 190 ವಯಸ್ಸು 42 ಲಿಂಗ : ಹೆಣ್ಣು
613 RPJ1275692 ಹೆಸರು : ಶಶಿ ಗಂಡನ ಮಲ್ಲಪ್ಪ ಹೆಸರು : ಮನೆ ನಂ. : 190 ವಯಸ್ಸು 38 ಲಿಂಗ : ಹೆಣ್ಣು	**614** GBH1520089 ಹೆಸರು : ಜಗದೀಶ ತಂದೆಯ ಮಲ್ಲಪ್ಪ ಹೆಸರು : ಮನೆ ನಂ. : 190 ವಯಸ್ಸು 24 ಲಿಂಗ : ಗಂಡು	**615** RPJ0060434 ಹೆಸರು : ಪ್ರವೀಣ್ ಹೆಚ್ ಎಂ ತಂದೆಯ ಮಹದೇವಪ್ಪ ಹೆಸರು : ಮನೆ ನಂ. : 190 ವಯಸ್ಸು 26 ಲಿಂಗ : ಗಂಡು
616 369065 ಹೆಸರು : ಸುಬ್ಬಪ್ಪ ತಂದೆಯ ಹೊನ್ನಪ್ಪ ಹೆಸರು : ಮನೆ ನಂ. : 192 ವಯಸ್ಸು 57 ಲಿಂಗ : ಗಂಡು	**617** 369276 ಹೆಸರು : ಮಾದೇವಮ್ಮ ಗಂಡನ ಸುಬ್ಬಪ್ಪ ಹೆಸರು : ಮನೆ ನಂ. : 192 ವಯಸ್ಸು 47 ಲಿಂಗ : ಹೆಣ್ಣು	**618** GBH1913920 ಹೆಸರು : ನಾಗರಾಜು ತಂದೆಯ ಪುಟ್ಟಮ್ಮ ಹೆಸರು : ಮನೆ ನಂ. : 192 ವಯಸ್ಸು 30 ಲಿಂಗ : ಗಂಡು
619 369967 ಹೆಸರು : ಬೆಳ್ಳಪ್ಪ ತಂದೆಯ ಮಲ್ಲಪ್ಪ ಹೆಸರು : ಮನೆ ನಂ. : 193 ವಯಸ್ಸು 47 ಲಿಂಗ : ಗಂಡು	**620** 369523 ಹೆಸರು : ಸುಬ್ಬಮ್ಮ ಗಂಡನ ಎಚ್.ಎಂ.ಬಸಪ್ಪ ಹೆಸರು : ಮನೆ ನಂ. : 195 ವಯಸ್ಸು 62 ಲಿಂಗ : ಹೆಣ್ಣು	**621** 369759 ಹೆಸರು : ನಟರಾಜ್ ತಂದೆಯ ಎಚ್.ಎಂ.ಬಸಪ್ಪ ಹೆಸರು : ಮನೆ ನಂ. : 195 ವಯಸ್ಸು 39 ಲಿಂಗ : ಗಂಡು
622 369350 ಹೆಸರು : ನಾಗಮಲ್ಲಪ್ಪ ತಂದೆಯ ಮಾದಪ್ಪ ಹೆಸರು : ಮನೆ ನಂ. : 196 ವಯಸ್ಸು 55 ಲಿಂಗ : ಗಂಡು	**623** 369522 ಹೆಸರು : ರತ್ನಮ್ಮ ಗಂಡನ ನಾಗಮಲ್ಲಪ್ಪ ಹೆಸರು : ಮನೆ ನಂ. : 196 ವಯಸ್ಸು 42 ಲಿಂಗ : ಹೆಣ್ಣು	**624** 369640 ಹೆಸರು : ಕುಮಾರ ತಂದೆಯ ಕೆಂಪಪ್ಪ ಹೆಸರು : ಮನೆ ನಂ. : 197 ವಯಸ್ಸು 52 ಲಿಂಗ : ಗಂಡು
625 369450 ಹೆಸರು : ಮಾದೇವಮ್ಮ ಗಂಡನ ಕುಮಾರ ಹೆಸರು : ಮನೆ ನಂ. : 197 ವಯಸ್ಸು 40 ಲಿಂಗ : ಹೆಣ್ಣು	**626** 369455 ಹೆಸರು : ಗುರುಮಲ್ಲಮ್ಮ ಗಂಡನ ಎಚ್.ಕೆ.ಮಹದೇವಪ್ಪ ಹೆಸರು : ಮನೆ ನಂ. : 198 ವಯಸ್ಸು 42 ಲಿಂಗ : ಹೆಣ್ಣು	**627** 369389 ಹೆಸರು : ಗುರಮ್ಮ ಗಂಡನ ಕೆಂಪಪ್ಪ ಹೆಸರು : ಮನೆ ನಂ. : 199 ವಯಸ್ಸು 77 ಲಿಂಗ : ಹೆಣ್ಣು
628 369872 ಹೆಸರು : ರಾಜಮ್ಮ ಗಂಡನ ಕೆಂಪಪ್ಪ ಹೆಸರು : ಮನೆ ನಂ. : 199 ವಯಸ್ಸು 41 ಲಿಂಗ : ಹೆಣ್ಣು	**629** 369675 ಹೆಸರು : ನಾಗಮಲ್ಲಪ್ಪ ತಂದೆಯ ಬೆಳ್ಳಪ್ಪ ಹೆಸರು : ಮನೆ ನಂ. : 200 ವಯಸ್ಸು 67 ಲಿಂಗ : ಗಂಡು	**630** 369671 ಹೆಸರು : ಸರೋಜಮ್ಮ ಗಂಡನ ನಾಗಮಲ್ಲಪ್ಪ ಹೆಸರು : ಮನೆ ನಂ. : 200 ವಯಸ್ಸು 57 ಲಿಂಗ : ಹೆಣ್ಣು

ಮತದಾರರ ನೋಂದಣಾಧಿಕಾರಿಯವರಿಂದ ಹೊರಡಿಸಲ್ಪಟ್ಟಿದೆ.

ವಿಭಾಗ : 1--ಹೊಂಗಹಳ್ಳಿ , ಗುಂಡ್ಲುಪೇಟೆ ತಾಲ್ಲೂಕು , ಚಾಮರಾಜನಗರ ಜಿಲ್ಲೆ ಪಿನ್ ಕೋಡ್ :571111 ಮುಂದುವರಿದಿದೆ

631 369520 ಹೆಸರು : ಪಿನ್ನಮ್ಮ ಗಂಡನ ಬೆಳ್ಳಪ್ಪ ಹೆಸರು : ಮನೆ ನಂ. : 202 ವಯಸ್ಸು 47 ಲಿಂಗ : ಹೆಣ್ಣು	632 KT/99/224/369067 ಹೆಸರು : ಪ್ರಕಾಶ ತಂದೆಯ ಬೆಳ್ಳಪ್ಪ ಹೆಸರು : ಮನೆ ನಂ. : 202 ವಯಸ್ಸು 35 ಲಿಂಗ : ಗಂಡು	633 GBH1336536 ಹೆಸರು : ಮಲ್ಲೇಶ ತಂದೆಯ ಬೆಳ್ಳಪ್ಪ ಹೆಸರು : ಮನೆ ನಂ. : 202 ವಯಸ್ಸು 33 ಲಿಂಗ : ಗಂಡು
634 369476 ಹೆಸರು : ಎಚ್.ಬಿ.ಬಸಪ್ಪ ತಂದೆಯ ಬಸವಲಿಂಗಪ್ಪ ಹೆಸರು : ಮನೆ ನಂ. : 203 ವಯಸ್ಸು 67 ಲಿಂಗ : ಗಂಡು	635 369519 ಹೆಸರು : ಮಂಗಳಮ್ಮ ತಂದೆಯ ಎಚ್.ಬಿ.ಬಸಪ್ಪ ಹೆಸರು : ಮನೆ ನಂ. : 203 ವಯಸ್ಸು 52 ಲಿಂಗ : ಹೆಣ್ಣು	636 369204 ಹೆಸರು : ರವಿ ತಂದೆಯ ಎಚ್.ಬಿ.ಬಸಪ್ಪ ಹೆಸರು : ಮನೆ ನಂ. : 203 ವಯಸ್ಸು 36 ಲಿಂಗ : ಗಂಡು
637 RPJ1275700 ಹೆಸರು : ಎಚ್.ಬಿ.ಚೆನ್ನಬಸಪ್ಪ ತಂದೆಯ ಬಸಪ್ಪ ಹೆಸರು : ಮನೆ ನಂ. : 204 ವಯಸ್ಸು 83 ಲಿಂಗ : ಗಂಡು	638 RPJ1275718 ಹೆಸರು : ಬಸವಣ್ಣ ತಂದೆಯ ಎಚ್.ಬಿ.ಚೆನ್ನಬಸಪ್ಪ ಹೆಸರು : ಮನೆ ನಂ. : 204 ವಯಸ್ಸು 44 ಲಿಂಗ : ಗಂಡು	639 RPJ1275726 ಹೆಸರು : ಪೂರ್ಣಿಮಾ ಗಂಡನ ಬಸವಣ್ಣ ಹೆಸರು : ಮನೆ ನಂ. : 204 ವಯಸ್ಸು 37 ಲಿಂಗ : ಹೆಣ್ಣು
640 369384 ಹೆಸರು : ಮಲ್ಲಪ್ಪ ತಂದೆಯ ಬಸಪ್ಪ ಹೆಸರು : ಮನೆ ನಂ. : 205 ವಯಸ್ಸು 67 ಲಿಂಗ : ಗಂಡು	641 369434 ಹೆಸರು : ಶಿವಮ್ಮ ಗಂಡನ ಮಲ್ಲಪ್ಪ ಹೆಸರು : ಮನೆ ನಂ. : 205 ವಯಸ್ಸು 52 ಲಿಂಗ : ಹೆಣ್ಣು	642 369575 ಹೆಸರು : ಬಸವಣ್ಣ ತಂದೆಯ ಮಲ್ಲಪ್ಪ ಹೆಸರು : ಮನೆ ನಂ. : 205 ವಯಸ್ಸು 42 ಲಿಂಗ : ಗಂಡು
643 RPJ1275734 ಹೆಸರು : ಮಹೇಂದ್ರಮ್ಮ ಗಂಡನ ಬಸವಣ್ಣ ಹೆಸರು : ಮನೆ ನಂ. : 205 ವಯಸ್ಸು 27 ಲಿಂಗ : ಹೆಣ್ಣು	644 369393 ಹೆಸರು : ಪಾರ್ವತಮ್ಮ ಗಂಡನ ಎಚ್.ಬಿ.ಲಿಂಗಪ್ಪ ಹೆಸರು : ಮನೆ ನಂ. : 206 ವಯಸ್ಸು 62 ಲಿಂಗ : ಹೆಣ್ಣು	645 369069 ಹೆಸರು : ಎಚ್.ಎಲ್.ಗುರುಸಿದ್ದಪ್ಪ ತಂದೆಯ ಎಚ್.ಬಿ.ಲಿಂಗಪ್ಪ ಹೆಸರು : ಮನೆ ನಂ. : 206 ವಯಸ್ಸು 47 ಲಿಂಗ : ಗಂಡು
646 369766 ಹೆಸರು : ಎಚ್.ಎಲ್.ನಾಗಮಲ್ಲಪ್ಪ ತಂದೆಯ ಎಚ್.ಬಿ.ಲಿಂಗಪ್ಪ ಹೆಸರು : ಮನೆ ನಂ. : 206 ವಯಸ್ಸು 44 ಲಿಂಗ : ಗಂಡು	647 369331 ಹೆಸರು : ಎಚ್.ಎಲ್.ಶಿವಪ್ಪ ತಂದೆಯ ಎಚ್.ಬಿ.ಲಿಂಗಪ್ಪ ಹೆಸರು : ಮನೆ ನಂ. : 206 ವಯಸ್ಸು 42 ಲಿಂಗ : ಗಂಡು	648 369550 ಹೆಸರು : ಎಚ್.ಎಲ್.ಮಹೇಶ ತಂದೆಯ ಎಚ್.ಬಿ.ಲಿಂಗಪ್ಪ ಹೆಸರು : ಮನೆ ನಂ. : 206 ವಯಸ್ಸು 37 ಲಿಂಗ : ಗಂಡು
649 RPJ1275742 ಹೆಸರು : ಮಾದೇವಮ್ಮ ಗಂಡನ ಎಚ್.ಎಲ್.ಗುರುಸಿದ್ದಪ್ಪ ಹೆಸರು : ಮನೆ ನಂ. : 206 ವಯಸ್ಸು 36 ಲಿಂಗ : ಹೆಣ್ಣು	650 RPJ1275759 ಹೆಸರು : ಜಿ.ಎಸ್.ಪ್ರಭಾವತಿ ಗಂಡನ ಹೆಚ್.ಎಲ್.ಶಿವಪ್ಪ ಹೆಸರು : ಮನೆ ನಂ. : 206 ವಯಸ್ಸು 28 ಲಿಂಗ : ಹೆಣ್ಣು	651 369298 ಹೆಸರು : ಶಿವಪ್ಪ ತಂದೆಯ ಬಸಪ್ಪ ಹೆಸರು : ಮನೆ ನಂ. : 207 ವಯಸ್ಸು 67 ಲಿಂಗ : ಗಂಡು
652 369732 ಹೆಸರು : ಪುಟ್ಟಮ್ಮ ಗಂಡನ ಶಿವಪ್ಪ ಹೆಸರು : ಮನೆ ನಂ. : 207 ವಯಸ್ಸು 52 ಲಿಂಗ : ಹೆಣ್ಣು	653 RPJ0055012 ಹೆಸರು : ಸಾವಿತ್ರಮ್ಮ ಗಂಡನ ಲಿಂಗಪ್ಪ ಹೆಸರು : ಮನೆ ನಂ. : 207 ವಯಸ್ಸು 41 ಲಿಂಗ : ಹೆಣ್ಣು	654 369802 ಹೆಸರು : ಎಚ್.ಬಿ.ಸಿದ್ದಪ್ಪ ತಂದೆಯ ಬಸಪ್ಪ ಹೆಸರು : ಮನೆ ನಂ. : 208ಎ ವಯಸ್ಸು 57 ಲಿಂಗ : ಗಂಡು
655 369287 ಹೆಸರು : ರಾಜಮ್ಮ ಗಂಡನ ಎಚ್.ಬಿ.ಸಿದ್ದಪ್ಪ ಹೆಸರು : ಮನೆ ನಂ. : 208ಎ ವಯಸ್ಸು 47 ಲಿಂಗ : ಹೆಣ್ಣು	656 RPJ0613596 ಹೆಸರು : ಮಂಜಪ್ಪ ಹೆಚ್ ಎಸ್ ತಂದೆಯ ಸಿದ್ದಪ್ಪ ಹೆಚ್ ಬಿ ಹೆಸರು : ಮನೆ ನಂ. : 208ಎ ವಯಸ್ಸು 24 ಲಿಂಗ : ಗಂಡು	657 369625 ಹೆಸರು : ನಾಗಮ್ಮ ಗಂಡನ ಬೆಳ್ಳಪ್ಪ ಹೆಸರು : ಮನೆ ನಂ. : 208ಬಿ ವಯಸ್ಸು 57 ಲಿಂಗ : ಹೆಣ್ಣು
658 369656 ಹೆಸರು : ನಾಗರಾಜಪ್ಪ ತಂದೆಯ ಬೆಳ್ಳಪ್ಪ ಹೆಸರು : ಮನೆ ನಂ. : 208ಬಿ ವಯಸ್ಸು 47 ಲಿಂಗ : ಗಂಡು	659 369809 ಹೆಸರು : ಮಲ್ಲಪ್ಪ ತಂದೆಯ ಬೆಳ್ಳಪ್ಪ ಹೆಸರು : ಮನೆ ನಂ. : 208ಬಿ ವಯಸ್ಸು 45 ಲಿಂಗ : ಗಂಡು	660 RPJ1275767 ಹೆಸರು : ಪದ್ಮ ಗಂಡನ ನಾಗರಾಜಪ್ಪ ಹೆಸರು : ಮನೆ ನಂ. : 208ಬಿ ವಯಸ್ಸು 38 ಲಿಂಗ : ಹೆಣ್ಣು

ಮತದಾರರ ನೋಂದಣಾಧಿಕಾರಿಯವರಿಂದ ಹೊರಡಿಸಲ್ಪಟ್ಟಿದೆ.

ವಿಭಾಗ : 1--ಹೊಂಗಹಳ್ಳಿ , ಗುಂಡ್ಲುಪೇಟೆ ತಾಲ್ಲೂಕು , ಚಾಮರಾಜನಗರ ಜಿಲ್ಲೆ ಪಿನ್ ಕೋಡ್ :571111 ಮುಂದುವರಿದಿದೆ

661 RPJ1275775 ಹೆಸರು : ಮಾದಪ್ಪ ತಂದೆಯ ಬಸಪ್ಪ ಹೆಸರು : ಮನೆ ನಂ. : 208ಬಿ ವಯಸ್ಸು 67 ಲಿಂಗ : ಗಂಡು	662 369946 ಹೆಸರು : ಮಂಜಮ್ಮ ಗಂಡನ ಮಾದಪ್ಪ ಹೆಸರು : ಮನೆ ನಂ. : 208ಬಿ ವಯಸ್ಸು 42 ಲಿಂಗ : ಹೆಣ್ಣು	663 RPJ1275791 ಹೆಸರು : ಬಸಪ್ಪ ತಂದೆಯ ಬಸಪ್ಪ ಹೆಸರು : ಮನೆ ನಂ. : 209ಬಿ ವಯಸ್ಸು 77 ಲಿಂಗ : ಗಂಡು
664 RPJ1275809 ಹೆಸರು : ಸುವರ್ಣಮ್ಮ ಗಂಡನ ಬಸವಣ್ಣ ಹೆಸರು : ಮನೆ ನಂ. : 208ಬಿ ವಯಸ್ಸು 37 ಲಿಂಗ : ಹೆಣ್ಣು	665 RPJ1275817 ಹೆಸರು : ಕಾಳಮ್ಮ ಗಂಡನ ಬಸಪ್ಪ ಹೆಸರು : ಮನೆ ನಂ. : 209ಬಿ ವಯಸ್ಸು 57 ಲಿಂಗ : ಹೆಣ್ಣು	666 369828 ಹೆಸರು : ಮಾದಪ್ಪ ತಂದೆಯ ಬೆಳ್ಳಪ್ಪ ಹೆಸರು : ಮನೆ ನಂ. : 208ಬಿ ವಯಸ್ಸು 52 ಲಿಂಗ : ಗಂಡು
667 369712 ಹೆಸರು : ಬಸವಣ್ಣ ತಂದೆಯ ಬಸಪ್ಪ ಹೆಸರು : ಮನೆ ನಂ. : 209ಬಿ ವಯಸ್ಸು 47 ಲಿಂಗ : ಗಂಡು	668 RPJ0061713 ಹೆಸರು : ನಾಗಪ್ಪ ತಂದೆಯ ಸುಬ್ಬಪ್ಪ ಹೆಸರು : ಮನೆ ನಂ. : 210 ವಯಸ್ಸು 57 ಲಿಂಗ : ಗಂಡು	669 369104 ಹೆಸರು : ತಾಯಮ್ಮ ಗಂಡನ ನಾಗಪ್ಪ ಹೆಸರು : ಮನೆ ನಂ. : 210 ವಯಸ್ಸು 47 ಲಿಂಗ : ಹೆಣ್ಣು
670 369045 ಹೆಸರು : ಸ್ವಾಮಿ ತಂದೆಯ ನಾಗಪ್ಪ ಹೆಸರು : ಮನೆ ನಂ. : 210 ವಯಸ್ಸು 37 ಲಿಂಗ : ಗಂಡು	671 RPJ1275825 ಹೆಸರು : ಬಸಮ್ಮ ಗಂಡನ ನಾಗಪ್ಪ ಹೆಸರು : ಮನೆ ನಂ. : 210 ವಯಸ್ಸು 46 ಲಿಂಗ : ಹೆಣ್ಣು	672 369545 ಹೆಸರು : ಕಾಡಬಸಪ್ಪ ತಂದೆಯ ಪುಟ್ಟಬಸಪ್ಪ ಹೆಸರು : ಮನೆ ನಂ. : 211 ವಯಸ್ಸು 62 ಲಿಂಗ : ಗಂಡು
673 GBH1336882 ಹೆಸರು : ಮಲ್ಲಿಕಾರ್ಜುನಪ್ಪ.ಹೆಚ್.ಕೆ ತಂದೆಯ ಕಾಡಬಸಪ್ಪ ಹೆಸರು : ಮನೆ ನಂ. : 211 ವಯಸ್ಸು 40 ಲಿಂಗ : ಗಂಡು	674 RPJ1275833 ಹೆಸರು : ಪ್ರಭುಸ್ವಾಮಿ ತಂದೆಯ ಕಾಡಬಸಪ್ಪ ಹೆಸರು : ಮನೆ ನಂ. : 211 ವಯಸ್ಸು 37 ಲಿಂಗ : ಗಂಡು	675 RPJ1828458 ಹೆಸರು : ಮಂಜಮ್ಮ ಗಂಡನ ಕಾಡಬಸಪ್ಪ ಹೆಸರು : ಮನೆ ನಂ. : 211 ವಯಸ್ಸು 37 ಲಿಂಗ : ಹೆಣ್ಣು
676 RPJ0060368 ಹೆಸರು : ಮಾದಪ್ಪ ತಂದೆಯ ಬಸಪ್ಪ ಹೆಸರು : ಮನೆ ನಂ. : 212 ವಯಸ್ಸು 57 ಲಿಂಗ : ಗಂಡು	677 GBH1336817 ಹೆಸರು : ಮಲ್ಲಮ್ಮ ಗಂಡನ ಮಾದಪ್ಪ ಹೆಸರು : ಮನೆ ನಂ. : 212 ವಯಸ್ಸು 48 ಲಿಂಗ : ಹೆಣ್ಣು	678 RPJ1275841 ಹೆಸರು : ಸ್ವಾಮಿ ತಂದೆಯ ಮಾದಪ್ಪ ಹೆಸರು : ಮನೆ ನಂ. : 212 ವಯಸ್ಸು 22 ಲಿಂಗ : ಗಂಡು
679 369638 ಹೆಸರು : ಮಾದಪ್ಪ ತಂದೆಯ ಗುರುಮಲ್ಲಪ್ಪ ಹೆಸರು : ಮನೆ ನಂ. : 213 ವಯಸ್ಸು 57 ಲಿಂಗ : ಗಂಡು	680 369631 ಹೆಸರು : ಸುಂದರಮ್ಮ ಗಂಡನ ಮಾದಪ್ಪ ಹೆಸರು : ಮನೆ ನಂ. : 213 ವಯಸ್ಸು 47 ಲಿಂಗ : ಹೆಣ್ಣು	681 RPJ0205211 ಹೆಸರು : ರಾಜಮ್ಮ.ಹೆಚ್.ಎಸ್ ತಾಯಿಯ ರತ್ನಮ್ಮ ಹೆಸರು : ಮನೆ ನಂ. : 213 ವಯಸ್ಸು 31 ಲಿಂಗ : ಹೆಣ್ಣು
682 RPJ0205856 ಹೆಸರು : ಮಲ್ಲಪ್ಪ ತಂದೆಯ ಮಹದೇವಪ್ಪ ಹೆಸರು : ಮನೆ ನಂ. : 213 ವಯಸ್ಸು 27 ಲಿಂಗ : ಗಂಡು	683 369532 ಹೆಸರು : ಶಿವಪ್ಪ ತಂದೆಯ ಗುರುಮಲ್ಲಪ್ಪ ಹೆಸರು : ಮನೆ ನಂ. : 214 ವಯಸ್ಸು 49 ಲಿಂಗ : ಗಂಡು	684 RPJ0060558 ಹೆಸರು : ಎಚ್.ಎಂ.ಮಲ್ಲಪ್ಪ ತಂದೆಯ ಮಾದಪ್ಪ ಹೆಸರು : ಮನೆ ನಂ. : 215 ವಯಸ್ಸು 79 ಲಿಂಗ : ಗಂಡು
685 RPJ0060566 ಹೆಸರು : ಕಮಲಮ್ಮ ಗಂಡನ ಎಚ್.ಎಂ.ಮಲ್ಲಪ್ಪ ಹೆಸರು : ಮನೆ ನಂ. : 215 ವಯಸ್ಸು 54 ಲಿಂಗ : ಹೆಣ್ಣು	686 RPJ0060913 ಹೆಸರು : ಲೋಕೇಶ ತಂದೆಯ ಎಚ್.ಎಂ.ಮಲ್ಲಪ್ಪ ಹೆಸರು : ಮನೆ ನಂ. : 215 ವಯಸ್ಸು 44 ಲಿಂಗ : ಗಂಡು	687 RPJ0059212 ಹೆಸರು : ಶಂಭು ತಂದೆಯ ಎಚ್.ಎಂ.ಮಲ್ಲಪ್ಪ ಹೆಸರು : ಮನೆ ನಂ. : 215 ವಯಸ್ಸು 42 ಲಿಂಗ : ಗಂಡು
688 RPJ0060921 ಹೆಸರು : ಮಂಜುಳಾ ತಂದೆಯ ಲೋಕೇಶ ಹೆಸರು : ಮನೆ ನಂ. : 215 ವಯಸ್ಸು 37 ಲಿಂಗ : ಹೆಣ್ಣು	689 ಹೆಸರು : ಕಾಳಮ್ಮ ಗಂಡನ ಚೆನ್ನಪ್ಪ ಹೆಸರು : ಮನೆ ನಂ. : 216 ವಯಸ್ಸು 87 ಲಿಂಗ : ಹೆಣ್ಣು	690 RPJ1275874 ಹೆಸರು : ವಿರೂಪಾಕ್ಷಪ್ಪ ತಂದೆಯ ಚೆನ್ನಪ್ಪ ಹೆಸರು : ಮನೆ ನಂ. : 216 ವಯಸ್ಸು 49 ಲಿಂಗ : ಗಂಡು

ಮತದಾರರ ನೋಂದಣಾಧಿಕಾರಿಯವರಿಂದ ಹೊರಡಿಸಲ್ಪಟ್ಟಿದೆ.

ವಿಭಾಗ : 1--ಹೊಂಗಹಳ್ಳಿ , ಗುಂಡ್ಲುಪೇಟೆ ತಾಲ್ಲೂಕು , ಚಾಮರಾಜನಗರ ಜಿಲ್ಲೆ ಪಿನ್ ಕೋಡ್ :571111 ಮುಂದುವರಿದಿದೆ

691 RPJ1275882 ಹೆಸರು : ವಸಂತ ಗಂಡನ ಹೆಸರು : ವಿರೂಪಾಕ್ಷಪ್ಪ ಮನೆ ನಂ. : 216 ವಯಸ್ಸು 42 ಲಿಂಗ : ಹೆಣ್ಣು	**692** 369615 ಹೆಸರು : ಬೆಳ್ಳಮ್ಮ ತಂದೆಯ ಹೆಸರು : ನಿಂಗಪ್ಪ ಮನೆ ನಂ. : 217 ವಯಸ್ಸು 67 ಲಿಂಗ : ಹೆಣ್ಣು	**693** RPJ0054635 ಹೆಸರು : ಮಹೇಶ ತಂದೆಯ ಹೆಸರು : ನಿಂಗಪ್ಪ ಮನೆ ನಂ. : 217 ವಯಸ್ಸು 44 ಲಿಂಗ : ಗಂಡು
694 RPJ0060376 ಹೆಸರು : ನೀಲಾಂಬಿಕ ಗಂಡನ ಹೆಸರು : ಮಹೇಶ ಮನೆ ನಂ. : 217 ವಯಸ್ಸು 37 ಲಿಂಗ : ಹೆಣ್ಣು	**695** RPJ0205252 ಹೆಸರು : ರವಿ ಇತರರು : ಗೌಡರಲಿಂಗಪ್ಪ ಮನೆ ನಂ. : 217 ವಯಸ್ಸು 22 ಲಿಂಗ : ಗಂಡು	**696** RPJ1275890 ಹೆಸರು : ಎಚ್.ಎಂ.ಮಲ್ಲಪ್ಪ ತಂದೆಯ ಹೆಸರು : ಪಟೇಲ್ ಮ್ಯೌದಪ್ಪ ಮನೆ ನಂ. : 218ಎ ವಯಸ್ಸು 73 ಲಿಂಗ : ಗಂಡು
697 369826 ಹೆಸರು : ತಾಯಮ್ಮ ತಂದೆಯ ಹೆಸರು : ಎಚ್.ಎಂ.ಮಲ್ಲಪ್ಪ ಮನೆ ನಂ. : 218ಎ ವಯಸ್ಸು 57 ಲಿಂಗ : ಹೆಣ್ಣು	**698** 369884 ಹೆಸರು : ಎಚ್.ಎಂ.ಸ್ವಾಮಿ ತಂದೆಯ ಹೆಸರು : ಎಚ್.ಎಂ.ಮಲ್ಲಪ್ಪ ಮನೆ ನಂ. : 218ಎ ವಯಸ್ಸು 39 ಲಿಂಗ : ಗಂಡು	**699** GBH1336411 ಹೆಸರು : ಹೆಚ್.ಎಂ.ಶಂಭು ತಂದೆಯ ಹೆಸರು : ಹೆಚ್.ಎಂ.ಮಲ್ಲಪ್ಪ ಮನೆ ನಂ. : 218ಎ ವಯಸ್ಸು 37 ಲಿಂಗ : ಗಂಡು
700 RPJ1275908 ಹೆಸರು : ನಂಜಪ್ಪ ತಂದೆಯ ಹೆಸರು : ಮಲ್ಲಪ್ಪ ಮನೆ ನಂ. : 218ಎ ವಯಸ್ಸು 26 ಲಿಂಗ : ಗಂಡು	**701** 369176 ಹೆಸರು : ಮಾದೇವಪ್ಪ ತಂದೆಯ ಹೆಸರು : ಕೊಂಗಳ್ಳಪ್ಪ ಮನೆ ನಂ. : 219 ವಯಸ್ಸು 52 ಲಿಂಗ : ಗಂಡು	**702** 369540 ಹೆಸರು : ರೇವಮ್ಮ ಗಂಡನ ಹೆಸರು : ಮಾದೇವಪ್ಪ ಮನೆ ನಂ. : 219 ವಯಸ್ಸು 42 ಲಿಂಗ : ಹೆಣ್ಣು
703 369080 ಹೆಸರು : ಮಲ್ಲಪ್ಪ ತಂದೆಯ ಹೆಸರು : ಚೆನ್ನ್ವೀರಪ್ಪ ಮನೆ ನಂ. : 220 ವಯಸ್ಸು 87 ಲಿಂಗ : ಗಂಡು	**704** 369165 ಹೆಸರು : ಮಲ್ಲಮ್ಮ ಗಂಡನ ಹೆಸರು : ಮಲ್ಲಪ್ಪ ಮನೆ ನಂ. : 220 ವಯಸ್ಸು 77 ಲಿಂಗ : ಹೆಣ್ಣು	**705** 369930 ಹೆಸರು : ಸ್ವಾಮಿ ಇತರರು : ಮಲ್ಲಪ್ಪ ಮನೆ ನಂ. : 220 ವಯಸ್ಸು 38 ಲಿಂಗ : ಗಂಡು
706 RPJ0054684 ಹೆಸರು : ನೀಲಮ್ಮ ತಂದೆಯ ಹೆಸರು : ಸ್ವಾಮಿ ಮನೆ ನಂ. : 220 ವಯಸ್ಸು 24 ಲಿಂಗ : ಹೆಣ್ಣು	**707** 369226 ಹೆಸರು : ಕಾಡಬಸಪ್ಪ ತಂದೆಯ ಹೆಸರು : ಚೆನ್ನ್ವೀರಪ್ಪ ಮನೆ ನಂ. : 221 ವಯಸ್ಸು 82 ಲಿಂಗ : ಗಂಡು	**708** 369163 ಹೆಸರು : ಬಸಮ್ಮ ಗಂಡನ ಹೆಸರು : ಕಾಡಬಸಪ್ಪ ಮನೆ ನಂ. : 221 ವಯಸ್ಸು 72 ಲಿಂಗ : ಹೆಣ್ಣು
709 RPJ0054924 ಹೆಸರು : ನಾಗೇಶ್ ತಂದೆಯ ಹೆಸರು : ಕಾಡಬಸಪ್ಪ ಮನೆ ನಂ. : 221 ವಯಸ್ಸು 42 ಲಿಂಗ : ಗಂಡು	**710** RPJ1275916 ಹೆಸರು : ಶಶಿಕಲಾ ಗಂಡನ ಹೆಸರು : ನಾಗೇಶ ಮನೆ ನಂ. : 221 ವಯಸ್ಸು 36 ಲಿಂಗ : ಹೆಣ್ಣು	**711** RPJ1275924 ಹೆಸರು : ಬೆಳ್ಳಮ್ಮ ಗಂಡನ ಹೆಸರು : ಬಸಪ್ಪ ಮನೆ ನಂ. : 222 ವಯಸ್ಸು 62 ಲಿಂಗ : ಹೆಣ್ಣು
712 369928 ಹೆಸರು : ಮಾಯಮ್ಮ ಗಂಡನ ಹೆಸರು : ನಾಗಪ್ಪ ಮನೆ ನಂ. : 223 ವಯಸ್ಸು 42 ಲಿಂಗ : ಹೆಣ್ಣು	**713** 369034 ಹೆಸರು : ಮಲ್ಲಾರಾಧ್ಯ ತಂದೆಯ ಹೆಸರು : ಚಂದ್ರಶೇಖರರಾಧ್ಯ ಮನೆ ನಂ. : 224 ವಯಸ್ಸು 52 ಲಿಂಗ : ಗಂಡು	**714** RPJ1275940 ಹೆಸರು : ರತ್ನಮ್ಮ ಗಂಡನ ಹೆಸರು : ಮಲ್ಲಾರಾಧ್ಯ ಮನೆ ನಂ. : 224 ವಯಸ್ಸು 42 ಲಿಂಗ : ಹೆಣ್ಣು
715 RPJ1275957 ಹೆಸರು : ಚೆನ್ನ್ವೀರಾರಾಧ್ಯ ತಂದೆಯ ಹೆಸರು : ಸೋಮಾರಾಧ್ಯ ಮನೆ ನಂ. : 225 ವಯಸ್ಸು 57 ಲಿಂಗ : ಗಂಡು	**716** RPJ1275965 ಹೆಸರು : ಮಲ್ಲಾರಾಧ್ಯ ತಂದೆಯ ಹೆಸರು : ಸೋಮಾರಾಧ್ಯ ಮನೆ ನಂ. : 225 ವಯಸ್ಸು 42 ಲಿಂಗ : ಗಂಡು	**717** 369898 ಹೆಸರು : ಪಾರ್ವತಮ್ಮ ತಂದೆಯ ಹೆಸರು : ಮಲ್ಲಾರಾಧ್ಯ ಮನೆ ನಂ. : 225 ವಯಸ್ಸು 37 ಲಿಂಗ : ಹೆಣ್ಣು
718 RPJ1275973 ಹೆಸರು : ಸೋಮಾರಾಧ್ಯ ತಂದೆಯ ಹೆಸರು : ಸೋಮಾರಾಧ್ಯ ಮನೆ ನಂ. : 225 ವಯಸ್ಸು 36 ಲಿಂಗ : ಗಂಡು	**719** 369652 ಹೆಸರು : ನಂಜಪ್ಪ ತಂದೆಯ ಹೆಸರು : ಬಸಪ್ಪ ಮನೆ ನಂ. : 227 ವಯಸ್ಸು 67 ಲಿಂಗ : ಗಂಡು	**720** 369327 ಹೆಸರು : ಸುಶೀಲ ಗಂಡನ ಹೆಸರು : ಮಾದೇವಪ್ಪ ಮನೆ ನಂ. : 227 ವಯಸ್ಸು 42 ಲಿಂಗ : ಹೆಣ್ಣು

ಮತದಾರರ ನೋಂದಣಾಧಿಕಾರಿಯವರಿಂದ ಹೊರಡಿಸಲ್ಪಟ್ಟಿದೆ.

ವಿಭಾಗ : 1--ಹೊಂಗಹಳ್ಳಿ , ಗುಂಡ್ಲುಪೇಟೆ ತಾಲ್ಲೂಕು , ಚಾಮರಾಜನಗರ ಜಿಲ್ಲೆ ಪಿನ್ ಕೋಡ್ :571111 ಮುಂದುವರಿದಿದೆ

721 369749 ಹೆಸರು : ಬಸವಣ್ಣ ತಂದೆಯ ಹೆಸರು : ನಂಜಪ್ಪ ಮನೆ ನಂ. : 227 ವಯಸ್ಸು 42 ಲಿಂಗ : ಗಂಡು	722 369012 ಹೆಸರು : ನಂಜಪ್ಪ ತಂದೆಯ ಹೆಸರು : ಮಲ್ಲಪ್ಪ ಮನೆ ನಂ. : 228 ವಯಸ್ಸು 77 ಲಿಂಗ : ಗಂಡು	723 369164 ಹೆಸರು : ನಾಗಮ್ಮ ಗಂಡನ ಹೆಸರು : ನಂಜಪ್ಪ ಮನೆ ನಂ. : 228 ವಯಸ್ಸು 62 ಲಿಂಗ : ಹೆಣ್ಣು
724 369021 ಹೆಸರು : ಬಸವರಾಜಪ್ಪ ತಂದೆಯ ಹೆಸರು : ನಂಜಪ್ಪ ಮನೆ ನಂ. : 228 ವಯಸ್ಸು 39 ಲಿಂಗ : ಗಂಡು	725 RPJ1275981 ಹೆಸರು : ರೇಣುಕ ಗಂಡನ ಹೆಸರು : ಬಸವರಾಜಪ್ಪ ಮನೆ ನಂ. : 228 ವಯಸ್ಸು 33 ಲಿಂಗ : ಹೆಣ್ಣು	726 369397 ಹೆಸರು : ಹೆಚ್.ಬಿ.ಸುಬ್ಬಪ್ಪ ತಂದೆಯ ಹೆಸರು : ಮರಿಕೂಸಪ್ಪ ಮನೆ ನಂ. : 229-ಎ ವಯಸ್ಸು 72 ಲಿಂಗ : ಗಂಡು
727 369979 ಹೆಸರು : ಬಸಮಣ್ಣಮ್ಮ ಗಂಡನ ಹೆಸರು : ಸುಬ್ಬಪ್ಪ ಮನೆ ನಂ. : 229-ಎ ವಯಸ್ಸು 57 ಲಿಂಗ : ಹೆಣ್ಣು	728 369962 ಹೆಸರು : ಹೆಚ್.ಎಸ್.ಬಸವಣ್ಣ ತಂದೆಯ ಹೆಸರು : ಹೆಚ್.ಬಿ.ಸುಬ್ಬಪ್ಪ ಮನೆ ನಂ. : 229-ಎ ವಯಸ್ಸು 45 ಲಿಂಗ : ಗಂಡು	729 369513 ಹೆಸರು : ಪದ್ಮ ಉ. ಹೆಚ್.ಎಸ್.ರತ್ನಮ್ಮ ಗಂಡನ ಹೆಸರು : ಬಸವಣ್ಣ.ಎಂ.ಎಸ್ ಮನೆ ನಂ. : 229-ಬಿ ವಯಸ್ಸು 47 ಲಿಂಗ : ಹೆಣ್ಣು
730 369463 ಹೆಸರು : ದೇವಮ್ಮ ಗಂಡನ ಹೆಸರು : ಬಸಪ್ಪ.ಕೆ ಮನೆ ನಂ. : 230 ವಯಸ್ಸು 82 ಲಿಂಗ : ಹೆಣ್ಣು	731 RPJ0061267 ಹೆಸರು : ನಿಂಗಪ್ಪ ತಂದೆಯ ಹೆಸರು : ಕೆ.ಬಸಪ್ಪ ಮನೆ ನಂ. : 230 ವಯಸ್ಸು 62 ಲಿಂಗ : ಗಂಡು	732 369252 ಹೆಸರು : ಮುದ್ದಪ್ಪ ತಂದೆಯ ಹೆಸರು : ಕೆ.ಬಸಪ್ಪ ಮನೆ ನಂ. : 230 ವಯಸ್ಸು 60 ಲಿಂಗ : ಗಂಡು
733 369810 ಹೆಸರು : ನಾಗಮಲ್ಲಪ್ಪ ತಂದೆಯ ಹೆಸರು : ಕೆ.ಬಸಪ್ಪ ಮನೆ ನಂ. : 230 ವಯಸ್ಸು 52 ಲಿಂಗ : ಗಂಡು	734 369465 ಹೆಸರು : ರತ್ನಮ್ಮ ಗಂಡನ ಹೆಸರು : ನಿಂಗಪ್ಪ ಮನೆ ನಂ. : 230 ವಯಸ್ಸು 52 ಲಿಂಗ : ಹೆಣ್ಣು	735 369251 ಹೆಸರು : ಮಹದೇವಪ್ಪ ತಂದೆಯ ಹೆಸರು : ಕೆ.ಬಸಪ್ಪ ಮನೆ ನಂ. : 230 ವಯಸ್ಸು 43 ಲಿಂಗ : ಗಂಡು
736 369466 ಹೆಸರು : ಶಶಿಕಲ ಗಂಡನ ಹೆಸರು : ಮುದ್ದಪ್ಪ ಮನೆ ನಂ. : 230 ವಯಸ್ಸು 42 ಲಿಂಗ : ಹೆಣ್ಣು	737 369949 ಹೆಸರು : ಶಿವಪ್ಪ ತಂದೆಯ ಹೆಸರು : ಕೆ.ಬಸಪ್ಪ ಮನೆ ನಂ. : 230 ವಯಸ್ಸು 41 ಲಿಂಗ : ಗಂಡು	738 369385 ಹೆಸರು : ಶಾಂತಪ್ಪ ತಂದೆಯ ಹೆಸರು : ಕೆ.ಬಸಪ್ಪ ಮನೆ ನಂ. : 230 ವಯಸ್ಸು 39 ಲಿಂಗ : ಗಂಡು
739 RPJ0053959 ಹೆಸರು : ಗುರುಶಾಂತಮ್ಮ ಗಂಡನ ಹೆಸರು : ಮಹದೇವಪ್ಪ ಮನೆ ನಂ. : 230 ವಯಸ್ಸು 32 ಲಿಂಗ : ಹೆಣ್ಣು	740 369811 ಹೆಸರು : ಅನ್ನಪೂರ್ಣಮ್ಮ ಗಂಡನ ಹೆಸರು : ನಾಗಮಲ್ಲಪ್ಪ ಮನೆ ನಂ. : 230 ವಯಸ್ಸು 37 ಲಿಂಗ : ಹೆಣ್ಣು	741 RPJ0054973 ಹೆಸರು : ಹೆಚ್.ಎನ್.ಸತೀಶ ತಂದೆಯ ಹೆಸರು : ನಿಂಗಪ್ಪ ಮನೆ ನಂ. : 230 ವಯಸ್ಸು 27 ಲಿಂಗ : ಗಂಡು
742 RPJ1276047 ಹೆಸರು : ಹೆಚ್.ಎನ್.ಸುರೇಶ ತಂದೆಯ ಹೆಸರು : ನಿಂಗಪ್ಪ ಮನೆ ನಂ. : 230 ವಯಸ್ಸು 23 ಲಿಂಗ : ಗಂಡು	743 RPJ1828474 ಹೆಸರು : ಮೂರ್ತಿ ತಂದೆಯ ಹೆಸರು : ಮುದ್ದಪ್ಪ ಮನೆ ನಂ. : 230 ವಯಸ್ಸು 26 ಲಿಂಗ : ಗಂಡು	744 369322 ಹೆಸರು : ಹೆಚ್.ಬಿ.ಬಸಪ್ಪ ತಂದೆಯ ಹೆಸರು : ಮರಿಕೂಸಪ್ಪ ಮನೆ ನಂ. : 231 ವಯಸ್ಸು 87 ಲಿಂಗ : ಗಂಡು
745 369510 ಹೆಸರು : ಬೆಳ್ಳಮ್ಮ ಗಂಡನ ಹೆಸರು : ಬಸಪ್ಪ.ಹೆಚ್.ಬಿ ಮನೆ ನಂ. : 231 ವಯಸ್ಸು 77 ಲಿಂಗ : ಹೆಣ್ಣು	746 369891 ಹೆಸರು : ರಾಜಪ್ಪ.ಹೆಚ್.ಬಿ. ತಂದೆಯ ಹೆಸರು : ಬಸಪ್ಪ.ಹೆಚ್.ಬಿ. ಮನೆ ನಂ. : 231 ವಯಸ್ಸು 52 ಲಿಂಗ : ಗಂಡು	747 369803 ಹೆಸರು : ಹೆಚ್.ಬಿ.ನಾಗರಾಜು ತಂದೆಯ ಹೆಸರು : ಹೆಚ್.ಬಿ.ಬಸಪ್ಪ ಮನೆ ನಂ. : 231 ವಯಸ್ಸು 44 ಲಿಂಗ : ಗಂಡು
748 369852 ಹೆಸರು : ಪ್ರಭಾಮಣಿ ಗಂಡನ ಹೆಸರು : ರಾಜಪ್ಪ.ಹೆಚ್.ಬಿ. ಮನೆ ನಂ. : 231 ವಯಸ್ಸು 42 ಲಿಂಗ : ಹೆಣ್ಣು	749 GBH2222917 ಹೆಸರು : ಮೀನಾಕ್ಷಿ ಗಂಡನ ಹೆಸರು : ಹೆಚ್.ಬಿ.ನಾಗರಾಜು ಮನೆ ನಂ. : 231 ವಯಸ್ಸು 33 ಲಿಂಗ : ಹೆಣ್ಣು	750 369203 ಹೆಸರು : ಮಲ್ಲಮ್ಮ ಗಂಡನ ಹೆಸರು : ಮಾದಪ್ಪ ಮನೆ ನಂ. : 232 ವಯಸ್ಸು 67 ಲಿಂಗ : ಹೆಣ್ಣು

ಮತದಾರರ ನೋಂದಣಾಧಿಕಾರಿಯವರಿಂದ ಹೊರಡಿಸಲ್ಪಟ್ಟಿದೆ.

ವಿಭಾಗ : 1--ಹೊಂಗಹಳ್ಳಿ , ಗುಂಡ್ಲುಪೇಟೆ ತಾಲ್ಲೂಕು , ಚಾಮರಾಜನಗರ ಜಿಲ್ಲೆ ಪಿನ್ ಕೋಡ್ :571111 ಮುಂದುವರಿದಿದೆ

751 RPJ1276054 ಹೆಸರು : ಸುಬ್ಬಪ್ಪ ತಂದೆಯ ಮಾದಪ್ಪ ಹೆಸರು : ಮನೆ ನಂ. : 232 ವಯಸ್ಸು 52 ಲಿಂಗ : ಗಂಡು	752 RPJ1276062 ಹೆಸರು : ನಾಗಪ್ಪ ತಂದೆಯ ಮಾದಪ್ಪ ಹೆಸರು : ಮನೆ ನಂ. : 232 ವಯಸ್ಸು 47 ಲಿಂಗ : ಗಂಡು	753 RPJ1276070 ಹೆಸರು : ಶಂಭು ತಂದೆಯ ಮಾದಪ್ಪ ಹೆಸರು : ಮನೆ ನಂ. : 232 ವಯಸ್ಸು 37 ಲಿಂಗ : ಗಂಡು
754 GBH1913805 ಹೆಸರು : ಗಂಗಮ್ಮ ಗಂಡನ ನಾಗಪ್ಪ ಹೆಸರು : ಮನೆ ನಂ. : 232 ವಯಸ್ಸು 33 ಲಿಂಗ : ಹೆಣ್ಣು	755 369316 ಹೆಸರು : ಮಾದೇವಪ್ಪ ತಂದೆಯ ಮಾದಪ್ಪ ಹೆಸರು : ಮನೆ ನಂ. : 233 ವಯಸ್ಸು 52 ಲಿಂಗ : ಗಂಡು	756 369467 ಹೆಸರು : ಅನ್ನಪೂರ್ಣಮ್ಮ ಗಂಡನ ಮಹದೇವಪ್ಪ ಹೆಸರು : ಮನೆ ನಂ. : 233 ವಯಸ್ಸು 42 ಲಿಂಗ : ಹೆಣ್ಣು
757 RPJ1551696 ಹೆಸರು : ಸ್ವಾಮಿ ಹೆಚ್ ಎಂ ತಂದೆಯ ಮಹದೇವಪ್ಪ ಹೆಸರು : ಮನೆ ನಂ. : 233 ವಯಸ್ಸು 23 ಲಿಂಗ : ಹೆಣ್ಣು	758 RPJ0053926 ಹೆಸರು : ನಾಗಮ್ಮ ಗಂಡನ ರಾಜಪ್ಪ ಹೆಸರು : ಮನೆ ನಂ. : 234 ವಯಸ್ಸು 48 ಲಿಂಗ : ಹೆಣ್ಣು	759 369210 ಹೆಸರು : ಸಿದ್ದಪ್ಪ ತಂದೆಯ ವೀರಭದ್ರಪ್ಪ ಹೆಸರು : ಮನೆ ನಂ. : 235 ವಯಸ್ಸು 52 ಲಿಂಗ : ಗಂಡು
760 369207 ಹೆಸರು : ಪಾರ್ವತಮ್ಮ ಗಂಡನ ಸಿದ್ದಪ್ಪ ಹೆಸರು : ಮನೆ ನಂ. : 235 ವಯಸ್ಸು 47 ಲಿಂಗ : ಹೆಣ್ಣು	761 369493 ಹೆಸರು : ಬೆಳ್ಳಮ್ಮ ಗಂಡನ ಸುಬ್ಬಪ್ಪ ಹೆಸರು : ಮನೆ ನಂ. : 236 ವಯಸ್ಸು 52 ಲಿಂಗ : ಹೆಣ್ಣು	762 369358 ಹೆಸರು : ಮಾದೇವಮ್ಮ ಗಂಡನ ನಾಗಪ್ಪ ಹೆಸರು : ಮನೆ ನಂ. : 237-ಎ ವಯಸ್ಸು 82 ಲಿಂಗ : ಹೆಣ್ಣು
763 369359 ಹೆಸರು : ಮಾದೇವಮ್ಮ ಗಂಡನ ರಾಜಶೇಖರಪ್ಪ ಹೆಸರು : ಮನೆ ನಂ. : 237-ಎ ವಯಸ್ಸು 47 ಲಿಂಗ : ಹೆಣ್ಣು	764 369883 ಹೆಸರು : ಹೆಚ್.ಎನ್.ಮಹೇಶ ತಂದೆಯ ನಾಗಪ್ಪ ಹೆಸರು : ಮನೆ ನಂ. : 237-ಎ ವಯಸ್ಸು 42 ಲಿಂಗ : ಗಂಡು	765 RPJ0060467 ಹೆಸರು : ಹೆಚ್.ಎನ್.ಸ್ವಾಮಿ ತಂದೆಯ ನಾಗಪ್ಪ ಹೆಸರು : ಮನೆ ನಂ. : 237-ಎ ವಯಸ್ಸು 40 ಲಿಂಗ : ಗಂಡು
766 RPJ1276096 ಹೆಸರು : ಹೆಚ್.ಎನ್.ಬಸವಣ್ಣ ತಂದೆಯ ನಾಗಪ್ಪ ಹೆಸರು : ಮನೆ ನಂ. : 237-ಎ ವಯಸ್ಸು 38 ಲಿಂಗ : ಗಂಡು	767 RPJ0060178 ಹೆಸರು : ಗೀತಾ ಗಂಡನ ಹೆಚ್.ಎನ್.ಮಹೇಶ ಹೆಸರು : ಮನೆ ನಂ. : 237 ವಯಸ್ಸು 32 ಲಿಂಗ : ಹೆಣ್ಣು	768 369903 ಹೆಸರು : ದೇವೀರಮ್ಮ ತಂದೆಯ ವೀರಭದ್ರಪ್ಪ ಹೆಸರು : ಮನೆ ನಂ. : 238 ವಯಸ್ಸು 92 ಲಿಂಗ : ಹೆಣ್ಣು
769 RPJ1276104 ಹೆಸರು : ರತ್ನಮ್ಮ ಗಂಡನ ವೀರಭದ್ರಪ್ಪ ಹೆಸರು : ಮನೆ ನಂ. : 238 ವಯಸ್ಸು 67 ಲಿಂಗ : ಹೆಣ್ಣು	770 GBH1913813 ಹೆಸರು : ಮಾದಪ್ಪ ತಂದೆಯ ವೀರಭದ್ರಪ್ಪ ಹೆಸರು : ಮನೆ ನಂ. : 238 ವಯಸ್ಸು 40 ಲಿಂಗ : ಗಂಡು	771 369838 ಹೆಸರು : ಮಲ್ಲಪ್ಪ ತಂದೆಯ ವೀರಭದ್ರಪ್ಪ ಹೆಸರು : ಮನೆ ನಂ. : 238 ವಯಸ್ಸು 52 ಲಿಂಗ : ಗಂಡು
772 RPJ1276112 ಹೆಸರು : ನಾಗಮ್ಮ ಗಂಡನ ಮಾದಪ್ಪ ಹೆಸರು : ಮನೆ ನಂ. : 238 ವಯಸ್ಸು 29 ಲಿಂಗ : ಹೆಣ್ಣು	773 RPJ1276120 ಹೆಸರು : ಮಂಗಳಮ್ಮ ಗಂಡನ ಮಲ್ಲಪ್ಪ ಹೆಸರು : ಮನೆ ನಂ. : 238 ವಯಸ್ಸು 42 ಲಿಂಗ : ಹೆಣ್ಣು	774 RPJ0053900 ಹೆಸರು : ಮಾದೇವಮ್ಮ ಗಂಡನ ಶಿವಬಸಪ್ಪ ಹೆಸರು : ಮನೆ ನಂ. : 241 ವಯಸ್ಸು 52 ಲಿಂಗ : ಹೆಣ್ಣು
775 369754 ಹೆಸರು : ನಾಗಪ್ಪ ತಂದೆಯ ಶಿವಬಸಪ್ಪ ಹೆಸರು : ಮನೆ ನಂ. : 241 ವಯಸ್ಸು 37 ಲಿಂಗ : ಗಂಡು	776 RPJ1276146 ಹೆಸರು : ಮಹದೇವಮ್ಮ ಗಂಡನ ನಾಗಪ್ಪ ಹೆಸರು : ಮನೆ ನಂ. : 241 ವಯಸ್ಸು 34 ಲಿಂಗ : ಹೆಣ್ಣು	777 RPJ0053934 ಹೆಸರು : ಹೆಚ್.ಎಸ್.ಸ್ವಾಮಿ ತಂದೆಯ ಶಿವಬಸಪ್ಪ ಹೆಸರು : ಮನೆ ನಂ. : 241 ವಯಸ್ಸು 24 ಲಿಂಗ : ಗಂಡು
778 RPJ1276153 ಹೆಸರು : ಮಾದಪ್ಪ ತಂದೆಯ ಮಲ್ಲಪ್ಪ ಹೆಸರು : ಮನೆ ನಂ. : 242 ವಯಸ್ಸು 62 ಲಿಂಗ : ಗಂಡು	779 RPJ1276161 ಹೆಸರು : ಮಾದೇವಮ್ಮ ಗಂಡನ ಮಾದಪ್ಪ ಹೆಸರು : ಮನೆ ನಂ. : 242 ವಯಸ್ಸು 42 ಲಿಂಗ : ಹೆಣ್ಣು	780 RPJ1276179 ಹೆಸರು : ಮಂಜಪ್ಪ ತಂದೆಯ ಮಾದಪ್ಪ ಹೆಸರು : ಮನೆ ನಂ. : 242 ವಯಸ್ಸು 30 ಲಿಂಗ : ಗಂಡು

ಮತದಾರರ ನೋಂದಣಾಧಿಕಾರಿಯವರಿಂದ ಹೊರಡಿಸಲ್ಪಟ್ಟಿದೆ.

ವಿಭಾಗ : 1--ಹೊಂಗಹಳ್ಳಿ , ಗುಂಡ್ಲುಪೇಟೆ ತಾಲ್ಲೂಕು , ಚಾಮರಾಜನಗರ ಜಿಲ್ಲೆ ಪಿನ್ ಕೋಡ್ :571111 ಮುಂದುವರಿದಿದೆ

781 369015 ಹೆಸರು : ಹೆಚ್.ಕೆ.ಶಿವನಂಜಪ್ಪ ತಂದೆಯ ಹೆಸರು : ಕೊಂಗಳಪ್ಪ ಮನೆ ನಂ. : 243 ವಯಸ್ಸು 57 ಲಿಂಗ : ಗಂಡು	782 369585 ಹೆಸರು : ಕಮಲಮ್ಮ ಗಂಡನ ಹೆಸರು : ಹೆಚ್.ಕೆ.ಶಿವನಂಜಪ್ಪ ಮನೆ ನಂ. : 243 ವಯಸ್ಸು 47 ಲಿಂಗ : ಹೆಣ್ಣು	783 369584 ಹೆಸರು : ಬೋರಮ್ಮ ಗಂಡನ ಹೆಸರು : ಹೆಚ್.ಕೆ.ಚಿಕ್ಕಮಲ್ಲಪ್ಪ ಮನೆ ನಂ. : 244 ವಯಸ್ಸು 57 ಲಿಂಗ : ಹೆಣ್ಣು
784 369924 ಹೆಸರು : ಮಹೇಶ.ಹೆಚ್.ಸಿ ತಂದೆಯ ಹೆಸರು : ಚಿಕ್ಕಮಲ್ಲಪ್ಪ.ಹೆಚ್.ಕೆ ಮನೆ ನಂ. : 244 ವಯಸ್ಸು 42 ಲಿಂಗ : ಗಂಡು	785 RPJ1276195 ಹೆಸರು : ಹೆಚ್.ಸಿ.ಪ್ರಕಾಶ ತಂದೆಯ ಹೆಸರು : ಹೆಚ್.ಕೆ.ಚಿಕ್ಕಮಲ್ಲಪ್ಪ ಮನೆ ನಂ. : 244 ವಯಸ್ಸು 37 ಲಿಂಗ : ಗಂಡು	786 RPJ1276203 ಹೆಸರು : ಬಿ.ಎಂ.ಮಾದಲಾಂಬಿಕೆ ಗಂಡನ ಹೆಸರು : ಹೆಚ್.ಸಿ.ಪ್ರಕಾಶ ಮನೆ ನಂ. : 244 ವಯಸ್ಸು 27 ಲಿಂಗ : ಹೆಣ್ಣು
787 RPJ1276211 ಹೆಸರು : ಎಸ್.ಭ್ರಮರಾಂಬ ಗಂಡನ ಹೆಸರು : ಹೆಚ್.ಸಿ.ಮಹೇಶ ಮನೆ ನಂ. : 244 ವಯಸ್ಸು 31 ಲಿಂಗ : ಹೆಣ್ಣು	788 369710 ಹೆಸರು : ಪಿನ್ನಮ್ಮ ಗಂಡನ ಹೆಸರು : ಮಹದೇವಪ್ಪ ಮನೆ ನಂ. : 245 ವಯಸ್ಸು 62 ಲಿಂಗ : ಹೆಣ್ಣು	789 369814 ಹೆಸರು : ರಾಜಪ್ಪ ತಂದೆಯ ಹೆಸರು : ಮಹದೇವಪ್ಪ ಮನೆ ನಂ. : 245 ವಯಸ್ಸು 52 ಲಿಂಗ : ಗಂಡು
790 369259 ಹೆಸರು : ಶಿವಪ್ಪ ತಂದೆಯ ಹೆಸರು : ಮಹದೇವಪ್ಪ ಮನೆ ನಂ. : 245 ವಯಸ್ಸು 47 ಲಿಂಗ : ಗಂಡು	791 369911 ಹೆಸರು : ರತ್ನಮ್ಮ ಗಂಡನ ಹೆಸರು : ರಾಜಪ್ಪ ಮನೆ ನಂ. : 245 ವಯಸ್ಸು 42 ಲಿಂಗ : ಹೆಣ್ಣು	792 RPJ0058495 ಹೆಸರು : ನವೀನ್ ಕುಮಾರ್ ತಂದೆಯ ಹೆಸರು : ರಾಜಪ್ಪ ಮನೆ ನಂ. : 245 ವಯಸ್ಸು 25 ಲಿಂಗ : ಗಂಡು
793 RPJ1828508 ಹೆಸರು : ತಾಯಮ್ಮ ತಂದೆಯ ಹೆಸರು : ಶಿವಪ್ಪ ಮನೆ ನಂ. : 245 ವಯಸ್ಸು 41 ಲಿಂಗ : ಹೆಣ್ಣು	794 369345 ಹೆಸರು : ಶಿವಕುಮಾರರಾಧ್ಯ ತಂದೆಯ ಹೆಸರು : ಸದಾಶಿವರಾಧ್ಯ ಮನೆ ನಂ. : 247 ವಯಸ್ಸು 72 ಲಿಂಗ : ಗಂಡು	795 RPJ1276229 ಹೆಸರು : ಶಿವರುದ್ರಮ್ಮ ಗಂಡನ ಹೆಸರು : ಶಿವಕುಮಾರಾದ್ಯ ಮನೆ ನಂ. : 247 ವಯಸ್ಸು 52 ಲಿಂಗ : ಹೆಣ್ಣು
796 RPJ1276237 ಹೆಸರು : ಚಿಕ್ಕಮಲ್ಲಪ್ಪ ತಂದೆಯ ಹೆಸರು : ಬಸಪ್ಪ ಮನೆ ನಂ. : 248 ವಯಸ್ಸು 77 ಲಿಂಗ : ಗಂಡು	797 RPJ1276245 ಹೆಸರು : ನಿಂಗಮ್ಮ ಗಂಡನ ಹೆಸರು : ಚಿಕ್ಕಮಲ್ಲಪ್ಪ ಮನೆ ನಂ. : 248 ವಯಸ್ಸು 57 ಲಿಂಗ : ಹೆಣ್ಣು	798 369471 ಹೆಸರು : ರಾಜಪ್ಪ ತಂದೆಯ ಹೆಸರು : ಚಿಕ್ಕಮಲ್ಲಪ್ಪ ಮನೆ ನಂ. : 248 ವಯಸ್ಸು 45 ಲಿಂಗ : ಗಂಡು
799 369818 ಹೆಸರು : ಸುಬ್ಬಪ್ಪ ತಂದೆಯ ಹೆಸರು : ಚಿಕ್ಕಮಲ್ಲಪ್ಪ ಮನೆ ನಂ. : 248 ವಯಸ್ಸು 40 ಲಿಂಗ : ಗಂಡು	800 369524 ಹೆಸರು : ಬಸವಣ್ಣ ತಂದೆಯ ಹೆಸರು : ಚಿಕ್ಕಮಲ್ಲಪ್ಪ ಮನೆ ನಂ. : 248 ವಯಸ್ಸು 37 ಲಿಂಗ : ಗಂಡು	801 369205 ಹೆಸರು : ಅರ್ಕಪ್ಪ ತಂದೆಯ ಹೆಸರು : ಮಾದಪ್ಪ ಮನೆ ನಂ. : 249 ವಯಸ್ಸು 77 ಲಿಂಗ : ಗಂಡು
802 369445 ಹೆಸರು : ನಿಂಗಪ್ಪ ತಂದೆಯ ಹೆಸರು : ಬೆಳ್ಳಪ್ಪ ಮನೆ ನಂ. : 250 ವಯಸ್ಸು 72 ಲಿಂಗ : ಗಂಡು	803 369661 ಹೆಸರು : ಗೌರಮ್ಮ ಗಂಡನ ಹೆಸರು : ನಿಂಗಪ್ಪ ಮನೆ ನಂ. : 250 ವಯಸ್ಸು 57 ಲಿಂಗ : ಹೆಣ್ಣು	804 369556 ಹೆಸರು : ನಾಗಪ್ಪ ತಂದೆಯ ಹೆಸರು : ಮಾದಪ್ಪ ಮನೆ ನಂ. : 252 ವಯಸ್ಸು 59 ಲಿಂಗ : ಗಂಡು
805 369527 ಹೆಸರು : ಪಾರ್ವತಮ್ಮ ಗಂಡನ ಹೆಸರು : ನಾಗಪ್ಪ ಮನೆ ನಂ. : 252 ವಯಸ್ಸು 52 ಲಿಂಗ : ಹೆಣ್ಣು	806 369394 ಹೆಸರು : ಬಸಪ್ಪ ತಂದೆಯ ಹೆಸರು : ಮಾದಪ್ಪ ಮನೆ ನಂ. : 253 ವಯಸ್ಸು 49 ಲಿಂಗ : ಗಂಡು	807 369427 ಹೆಸರು : ರಾಣಮ್ಮ ಗಂಡನ ಹೆಸರು : ಬಸಪ್ಪ ಮನೆ ನಂ. : 253 ವಯಸ್ಸು 42 ಲಿಂಗ : ಹೆಣ್ಣು
808 369958 ಹೆಸರು : ಶಿವಪ್ಪ ತಂದೆಯ ಹೆಸರು : ನಂಜಪ್ಪ ಮನೆ ನಂ. : 255 ವಯಸ್ಸು 52 ಲಿಂಗ : ಗಂಡು	809 RPJ1276278 ಹೆಸರು : ಶಿವನಾಗಮ್ಮ ಗಂಡನ ಹೆಸರು : ಶಿವಪ್ಪ ಮನೆ ನಂ. : 255 ವಯಸ್ಸು 45 ಲಿಂಗ : ಹೆಣ್ಣು	810 GBH1337690 ಹೆಸರು : ಹೆಚ್.ಎನ್.ನಾಗರಾಜು ತಂದೆಯ ಹೆಸರು : ನಂಜಪ್ಪ ಮನೆ ನಂ. : 255 ವಯಸ್ಸು 45 ಲಿಂಗ : ಗಂಡು

ಮತದಾರರ ನೋಂದಣಾಧಿಕಾರಿಯವರಿಂದ ಹೊರಡಿಸಲ್ಪಟ್ಟಿದೆ.

ವಿಭಾಗ : 1--ಹೊಂಗಹಳ್ಳಿ , ಗುಂಡ್ಲುಪೇಟೆ ತಾಲ್ಲೂಕು , ಚಾಮರಾಜನಗರ ಜಿಲ್ಲೆ ಪಿನ್ ಕೋಡ್ :571111 ಮುಂದುವರಿದಿದೆ

811 369778 ಹೆಸರು : ಪಾಪಣ್ಣ ತಂದೆಯ ಹೆಸರು : ನಂಜಪ್ಪ ಮನೆ ನಂ. : 255 ವಯಸ್ಸು 37 ಲಿಂಗ : ಗಂಡು	812 GBH1520154 ಹೆಸರು : ಸಾವಿತ್ರಮ್ಮ ಗಂಡನ ಹೆಸರು : ಪಾಪಣ್ಣ ಮನೆ ನಂ. : 255 ವಯಸ್ಸು 29 ಲಿಂಗ : ಹೆಣ್ಣು	813 GBH1520170 ಹೆಸರು : ನಾಗಮಣಿ ಗಂಡನ ಹೆಸರು : ನಾಗರಾಜು ಮನೆ ನಂ. : 255 ವಯಸ್ಸು 29 ಲಿಂಗ : ಹೆಣ್ಣು
814 369447 ಹೆಸರು : ರತ್ನಮ್ಮ ಗಂಡನ ಹೆಸರು : ನಾಗಮಲ್ಲಪ್ಪ ಮನೆ ನಂ. : 256 ವಯಸ್ಸು 62 ಲಿಂಗ : ಹೆಣ್ಣು	815 369819 ಹೆಸರು : ನಾಗರಾಜು ತಂದೆಯ ಹೆಸರು : ನಾಗಮಲ್ಲಪ್ಪ ಮನೆ ನಂ. : 256 ವಯಸ್ಸು 47 ಲಿಂಗ : ಗಂಡು	816 RPJ1828516 ಹೆಸರು : ಪ್ರಕಾಶ ತಂದೆಯ ಹೆಸರು : ನಾಗಮಲ್ಲಪ್ಪ ಮನೆ ನಂ. : 256 ವಯಸ್ಸು 36 ಲಿಂಗ : ಗಂಡು
817 RPJ1276286 ಹೆಸರು : ಜಯಶೀಲ ತಂದೆಯ ಹೆಸರು : ನಾಗಮಲ್ಲಪ್ಪ ಮನೆ ನಂ. : 256 ವಯಸ್ಸು 26 ಲಿಂಗ : ಹೆಣ್ಣು	818 RPJ1276294 ಹೆಸರು : ದೇವಮ್ಮ ಗಂಡನ ಹೆಸರು : ದೊಡ್ಡಬಸಪ್ಪ ಮನೆ ನಂ. : 257 ವಯಸ್ಸು 92 ಲಿಂಗ : ಹೆಣ್ಣು	819 369907 ಹೆಸರು : ಮಂಗಳಮ್ಮ ಗಂಡನ ಹೆಸರು : ಸಿದ್ದಲಿಂಗಪ್ಪ ಮನೆ ನಂ. : 257 ವಯಸ್ಸು 62 ಲಿಂಗ : ಹೆಣ್ಣು
820 369156 ಹೆಸರು : ನಾಗಪ್ಪ ತಂದೆಯ ಹೆಸರು : ಸಿದ್ದಲಿಂಗಪ್ಪ ಮನೆ ನಂ. : 257 ವಯಸ್ಸು 52 ಲಿಂಗ : ಗಂಡು	821 RPJ1276310 ಹೆಸರು : ವಸಂತಮ್ಮ ಗಂಡನ ಹೆಸರು : ನಾಗಪ್ಪ ಮನೆ ನಂ. : 257 ವಯಸ್ಸು 42 ಲಿಂಗ : ಹೆಣ್ಣು	822 RPJ1276328 ಹೆಸರು : ಬೆಳ್ಳಪ್ಪ ತಂದೆಯ ಹೆಸರು : ಸಿದ್ದಪ್ಪ ಮನೆ ನಂ. : 258 ವಯಸ್ಸು 62 ಲಿಂಗ : ಗಂಡು
823 369529 ಹೆಸರು : ಮಾದೇವಮ್ಮ ಗಂಡನ ಹೆಸರು : ಬೆಳ್ಳಪ್ಪ ಮನೆ ನಂ. : 258 ವಯಸ್ಸು 52 ಲಿಂಗ : ಹೆಣ್ಣು	824 369486 ಹೆಸರು : ಮಹದೇವಪ್ಪ ತಂದೆಯ ಹೆಸರು : ಬೆಳ್ಳಪ್ಪ ಮನೆ ನಂ. : 259 ವಯಸ್ಸು 82 ಲಿಂಗ : ಗಂಡು	825 369526 ಹೆಸರು : ಮಾದೇವಮ್ಮ ಗಂಡನ ಹೆಸರು : ಮಹದೇವಪ್ಪ ಮನೆ ನಂ. : 259 ವಯಸ್ಸು 57 ಲಿಂಗ : ಹೆಣ್ಣು
826 GBH1520063 ಹೆಸರು : ಬಸಮ್ಮ ಗಂಡನ ಹೆಸರು : ನಾಗಪ್ಪ ಮನೆ ನಂ. : 259 ವಯಸ್ಸು 46 ಲಿಂಗ : ಹೆಣ್ಣು	827 369897 ಹೆಸರು : ಗೌರಮ್ಮ ಗಂಡನ ಹೆಸರು : ಬೆಳ್ಳಪ್ಪ ಮನೆ ನಂ. : 262 ವಯಸ್ಸು 67 ಲಿಂಗ : ಹೆಣ್ಣು	828 369950 ಹೆಸರು : ಹೆಚ್.ಬಿ.ಮಾದಪ್ಪ ತಂದೆಯ ಹೆಸರು : ಬೆಳ್ಳಪ್ಪ ಮನೆ ನಂ. : 262 ವಯಸ್ಸು 42 ಲಿಂಗ : ಗಂಡು
829 369435 ಹೆಸರು : ಬೋರಮ್ಮ ಗಂಡನ ಹೆಸರು : ಪುಟ್ಟಪ್ಪ ಮನೆ ನಂ. : 263 ವಯಸ್ಸು 67 ಲಿಂಗ : ಹೆಣ್ಣು	830 369038 ಹೆಸರು : ಗುರುಶಾಂತಪ್ಪ ತಂದೆಯ ಹೆಸರು : ಪುಟ್ಟಪ್ಪ ಮನೆ ನಂ. : 263 ವಯಸ್ಸು 52 ಲಿಂಗ : ಗಂಡು	831 369602 ಹೆಸರು : ನೀಲಾಂಬಿಕ ಗಂಡನ ಹೆಸರು : ಹೆಚ್.ಪಿ.ಗುರುಶಾಂತಪ್ಪ ಮನೆ ನಂ. : 263 ವಯಸ್ಸು 42 ಲಿಂಗ : ಹೆಣ್ಣು
832 RPJ1276336 ಹೆಸರು : ಹೆಚ್.ಜಿ.ಮಧು ತಂದೆಯ ಹೆಸರು : ಗುರು ಶಾಂತಪ್ಪ ಮನೆ ನಂ. : 263 ವಯಸ್ಸು 23 ಲಿಂಗ : ಗಂಡು	833 RPJ1276344 ಹೆಸರು : ಶಶಿಕಲಾ ತಂದೆಯ ಹೆಸರು : ಗುರುಶಾಂತಪ್ಪ ಮನೆ ನಂ. : 263 ವಯಸ್ಸು 27 ಲಿಂಗ : ಹೆಣ್ಣು	834 369755 ಹೆಸರು : ಸಿದ್ದಮಲ್ಲಪ್ಪ ತಂದೆಯ ಹೆಸರು : ಮಾದಪ್ಪ ಮನೆ ನಂ. : 264 ವಯಸ್ಸು 62 ಲಿಂಗ : ಗಂಡು
835 369603 ಹೆಸರು : ರತ್ನಮ್ಮ ಗಂಡನ ಹೆಸರು : ಸಿದ್ದಮಲ್ಲಪ್ಪ ಮನೆ ನಂ. : 264 ವಯಸ್ಸು 52 ಲಿಂಗ : ಹೆಣ್ಣು	836 RPJ1276351 ಹೆಸರು : ಹೆಚ್.ಎಸ್.ದೊಡ್ಡಲಿಂಗಪ್ಪ ತಂದೆಯ ಹೆಸರು : ಸಿದ್ದಮಲ್ಲಪ್ಪ ಮನೆ ನಂ. : 264 ವಯಸ್ಸು 32 ಲಿಂಗ : ಗಂಡು	837 RPJ0062927 ಹೆಸರು : ಸುರೇಶ ತಂದೆಯ ಹೆಸರು : ಸಿದ್ದಮಲ್ಲಪ್ಪ ಮನೆ ನಂ. : 264 ವಯಸ್ಸು 25 ಲಿಂಗ : ಗಂಡು
838 369677 ಹೆಸರು : ಬಸಪ್ಪ ತಂದೆಯ ಹೆಸರು : ಮಾದಪ್ಪ ಮನೆ ನಂ. : 265 ವಯಸ್ಸು 67 ಲಿಂಗ : ಗಂಡು	839 369525 ಹೆಸರು : ನಾಗಮ್ಮ ಗಂಡನ ಹೆಸರು : ಬಸಪ್ಪ ಮನೆ ನಂ. : 265 ವಯಸ್ಸು 52 ಲಿಂಗ : ಹೆಣ್ಣು	840 RPJ1276369 ಹೆಸರು : ಶಿವಲಿಂಗಮ್ಮ ಗಂಡನ ಹೆಸರು : ಲೇ..ನಾಗಪ್ಪ ಮನೆ ನಂ. : 266 ವಯಸ್ಸು 41 ಲಿಂಗ : ಹೆಣ್ಣು

ಮತದಾರರ ನೋಂದಣಾಧಿಕಾರಿಯವರಿಂದ ಹೊರಡಿಸಲ್ಪಟ್ಟಿದೆ.

ವಿಭಾಗ : 1--ಹೊಂಗಹಳ್ಳಿ , ಗುಂಡ್ಲುಪೇಟೆ ತಾಲ್ಲೂಕು , ಚಾಮರಾಜನಗರ ಜಿಲ್ಲೆ ಪಿನ್ ಕೋಡ್ :571111 ಮುಂದುವರಿದಿದೆ

841 RPJ1276377 ಹೆಸರು : ಬಸವರಾದ್ಯಾ ತಂದೆಯ ಹೆಸರು : ಶಿವಕುಮಾರರಾದ್ಯಾ ಮನೆ ನಂ. : 267 ವಯಸ್ಸು 26 ಲಿಂಗ : ಗಂಡು	842 RPJ1276385 ಹೆಸರು : ಸುಬ್ಬಪ್ಪ ತಂದೆಯ ಹೆಸರು : ದೊಡ್ಡಬಸಪ್ಪ ಮನೆ ನಂ. : 268 ವಯಸ್ಸು 52 ಲಿಂಗ : ಗಂಡು	843 RPJ1276393 ಹೆಸರು : ಇಂದ್ರಮ್ಮ ಗಂಡನ ಹೆಸರು : ಸುಬ್ಬಪ್ಪ ಮನೆ ನಂ. : 268 ವಯಸ್ಸು 42 ಲಿಂಗ : ಹೆಣ್ಣು
844 RPJ1276401 ಹೆಸರು : ಪರಮೇಶ್ವರಪ್ಪ ತಂದೆಯ ಹೆಸರು : ದೊಡ್ಡಬಸಪ್ಪ ಮನೆ ನಂ. : 269 ವಯಸ್ಸು 67 ಲಿಂಗ : ಗಂಡು	845 RPJ1276419 ಹೆಸರು : ಶಾಂತಮ್ಮ ಗಂಡನ ಹೆಸರು : ಪರಮೇಶ್ವರಪ್ಪ ಮನೆ ನಂ. : 269 ವಯಸ್ಸು 52 ಲಿಂಗ : ಹೆಣ್ಣು	846 369478 ಹೆಸರು : ಹೆಚ್.ಪಿ.ಶೇಖರಪ್ಪ ತಂದೆಯ ಹೆಸರು : ಪರಮೇಶ್ವರಪ್ಪ ಮನೆ ನಂ. : 269 ವಯಸ್ಸು 35 ಲಿಂಗ : ಗಂಡು
847 GBH1337641 ಹೆಸರು : ಹೆಚ್.ಬಿ.ಮಹೇಂದ್ರ ತಂದೆಯ ಹೆಸರು : ಪರಮೇಶ್ವರಪ್ಪ ಮನೆ ನಂ. : 269 ವಯಸ್ಸು 33 ಲಿಂಗ : ಗಂಡು	848 369314 ಹೆಸರು : ತಾಯಮ್ಮ ಗಂಡನ ಹೆಸರು : ಬೆಳ್ಳಪ್ಪ ಮನೆ ನಂ. : 271 ವಯಸ್ಸು 67 ಲಿಂಗ : ಹೆಣ್ಣು	849 GBH1913755 ಹೆಸರು : ಮಾದಪ್ಪ ತಂದೆಯ ಹೆಸರು : ಬೆಳ್ಳಪ್ಪ ಮನೆ ನಂ. : 271 ವಯಸ್ಸು 37 ಲಿಂಗ : ಗಂಡು
850 369124 ಹೆಸರು : ಮಾದಪ್ಪ ತಂದೆಯ ಹೆಸರು : ರಾಮಪ್ಪ ಮನೆ ನಂ. : 272 ವಯಸ್ಸು 77 ಲಿಂಗ : ಗಂಡು	851 369127 ಹೆಸರು : ರಾಜಪ್ಪ ತಂದೆಯ ಹೆಸರು : ಮಾದಪ್ಪ ಮನೆ ನಂ. : 272 ವಯಸ್ಸು 62 ಲಿಂಗ : ಗಂಡು	852 369448 ಹೆಸರು : ಮಹದೇವಮ್ಮ ಗಂಡನ ಹೆಸರು : ಮಾದಪ್ಪ ಮನೆ ನಂ. : 272 ವಯಸ್ಸು 62 ಲಿಂಗ : ಹೆಣ್ಣು
853 369308 ಹೆಸರು : ಮಾದಲಾಂಬಿಕೆ ಗಂಡನ ಹೆಸರು : ರಾಜಪ್ಪ ಮನೆ ನಂ. : 272 ವಯಸ್ಸು 52 ಲಿಂಗ : ಹೆಣ್ಣು	854 GBH1520329 ಹೆಸರು : ಸಿದ್ದರಾಜಪ್ಪ ತಂದೆಯ ಹೆಸರು : ಮಾದಪ್ಪ ಮನೆ ನಂ. : 272 ವಯಸ್ಸು 36 ಲಿಂಗ : ಗಂಡು	855 369216 ಹೆಸರು : ಸಿದ್ದಲಿಂಗಪ್ಪ ತಂದೆಯ ಹೆಸರು : ಶಿವಪ್ಪ ಮನೆ ನಂ. : 273 ವಯಸ್ಸು 57 ಲಿಂಗ : ಗಂಡು
856 369306 ಹೆಸರು : ದೇವಮಣಿ ಗಂಡನ ಹೆಸರು : ಸಿದ್ದಲಿಂಗಪ್ಪ ಮನೆ ನಂ. : 273 ವಯಸ್ಸು 42 ಲಿಂಗ : ಹೆಣ್ಣು	857 RPJ1828524 ಹೆಸರು : ಮಹದೇವಪ್ಪ ಹೆಚ್ ಎಸ್ ತಂದೆಯ ಹೆಸರು : ಸಿದ್ದಲಿಂಗಪ್ಪ ಮನೆ ನಂ. : 273 ವಯಸ್ಸು 24 ಲಿಂಗ : ಗಂಡು	858 RPJ1828532 ಹೆಸರು : ಪ್ರಭುಸ್ವಾಮಿ ತಂದೆಯ ಹೆಸರು : ಸಿದ್ದಲಿಂಗಪ್ಪ ಮನೆ ನಂ. : 273 ವಯಸ್ಸು 21 ಲಿಂಗ : ಗಂಡು
859 369237 ಹೆಸರು : ಕೆಂಪಮ್ಮ ಗಂಡನ ಹೆಸರು : ಗುರುಮಲ್ಲಪ್ಪ ಮನೆ ನಂ. : 274 ವಯಸ್ಸು 57 ಲಿಂಗ : ಹೆಣ್ಣು	860 369396 ಹೆಸರು : ಶಿವಶಂಕರಪ್ಪ ತಂದೆಯ ಹೆಸರು : ಗುರುಮಲ್ಲಪ್ಪ ಮನೆ ನಂ. : 274 ವಯಸ್ಸು 42 ಲಿಂಗ : ಗಂಡು	861 GBH1913748 ಹೆಸರು : ಸದಾಶಿವಪ್ಪ ತಂದೆಯ ಹೆಸರು : ಗುರುಮಲ್ಲಪ್ಪ ಮನೆ ನಂ. : 274 ವಯಸ್ಸು 37 ಲಿಂಗ : ಗಂಡು
862 369380 ಹೆಸರು : ಮಹದೇವಮ್ಮ ಗಂಡನ ಹೆಸರು : ಶಿವಪ್ಪ ಮನೆ ನಂ. : 275 ವಯಸ್ಸು 67 ಲಿಂಗ : ಹೆಣ್ಣು	863 RPJ1276450 ಹೆಸರು : ಬೆಳ್ಳಪ್ಪ ತಂದೆಯ ಹೆಸರು : ಕೊಂಗಳಪ್ಪ ಮನೆ ನಂ. : 277 ವಯಸ್ಸು 67 ಲಿಂಗ : ಗಂಡು	864 RPJ1276468 ಹೆಸರು : ಬಸಮ್ಮಣಿ ಗಂಡನ ಹೆಸರು : ಬೆಳ್ಳಪ್ಪ ಮನೆ ನಂ. : 277 ವಯಸ್ಸು 52 ಲಿಂಗ : ಹೆಣ್ಣು
865 369678 ಹೆಸರು : ರಾಜಪ್ಪ.ಹೆಚ್.ಎನ್ ತಂದೆಯ ಹೆಸರು : ನಂಜಪ್ಪ ಮನೆ ನಂ. : 278 ವಯಸ್ಸು 62 ಲಿಂಗ : ಗಂಡು	866 369604 ಹೆಸರು : ಮಹದೇವಮ್ಮ ಗಂಡನ ಹೆಸರು : ಹೆಚ್.ಎನ್. ರಾಜಪ್ಪ ಮನೆ ನಂ. : 278 ವಯಸ್ಸು 52 ಲಿಂಗ : ಹೆಣ್ಣು	867 369594 ಹೆಸರು : ಸುಬ್ಬಪ್ಪ ತಂದೆಯ ಹೆಸರು : ವೀರತಪ್ಪ ಮನೆ ನಂ. : 279 ವಯಸ್ಸು 87 ಲಿಂಗ : ಗಂಡು
868 369541 ಹೆಸರು : ನೀಲಮ್ಮ ಗಂಡನ ಹೆಸರು : ಸುಬ್ಬಪ್ಪ ಮನೆ ನಂ. : 279 ವಯಸ್ಸು 67 ಲಿಂಗ : ಹೆಣ್ಣು	869 369621 ಹೆಸರು : ಸಿದ್ದರಾಜು ತಂದೆಯ ಹೆಸರು : ಸುಬ್ಬಪ್ಪ.ಹೆಚ್.ವಿ ಮನೆ ನಂ. : 279 ವಯಸ್ಸು 42 ಲಿಂಗ : ಗಂಡು	870 RPJ1276476 ಹೆಸರು : ಅನ್ನಪೂರ್ಣ ಗಂಡನ ಹೆಸರು : ಸಿದ್ದರಾಜು ಮನೆ ನಂ. : 279 ವಯಸ್ಸು 33 ಲಿಂಗ : ಹೆಣ್ಣು

ಮತದಾರರ ನೋಂದಣಾಧಿಕಾರಿಯವರಿಂದ ಹೊರಡಿಸಲ್ಪಟ್ಟಿದೆ.

ವಿಭಾಗ : 1--ಹೊಂಗಹಳ್ಳಿ , ಗುಂಡ್ಲುಪೇಟೆ ತಾಲ್ಲೂಕು , ಚಾಮರಾಜನಗರ ಜಿಲ್ಲೆ ಪಿನ್ ಕೋಡ್ :571111 ಮುಂದುವರಿದಿದೆ

871 GBH1520485 ಹೆಸರು : ಎಂ.ಮಮತ ತಂದೆಯ ಹೆಚ್.ಬಿ.ಮಹದೇವಪ್ಪ ಹೆಸರು : ಮನೆ ನಂ. : 279 ವಯಸ್ಸು 24 ಲಿಂಗ : ಹೆಣ್ಣು	**872** 369475 ಹೆಸರು : ನಂಜಪ್ಪ ತಂದೆಯ ಸುಬ್ಬಪ್ಪ ಹೆಸರು : ಮನೆ ನಂ. : 280 ವಯಸ್ಸು 77 ಲಿಂಗ : ಗಂಡು	**873** 369382 ಹೆಸರು : ಬೆಳ್ಳಮ್ಮ ಗಂಡನ ನಂಜಪ್ಪ ಹೆಸರು : ಮನೆ ನಂ. : 280 ವಯಸ್ಸು 62 ಲಿಂಗ : ಹೆಣ್ಣು
874 369222 ಹೆಸರು : ಕುಮಾರ ತಂದೆಯ ನಂಜಪ್ಪ ಹೆಸರು : ಮನೆ ನಂ. : 280 ವಯಸ್ಸು 37 ಲಿಂಗ : ಗಂಡು	**875** 369309 ಹೆಸರು : ಮಾದಪ್ಪ ತಂದೆಯ ನಾಗಪ್ಪ ಹೆಸರು : ಮನೆ ನಂ. : 285 ವಯಸ್ಸು 67 ಲಿಂಗ : ಗಂಡು	**876** RPJ1276484 ಹೆಸರು : ದಾಕ್ಷಾಯಣಿಮ್ಮ ಗಂಡನ ಮಾದಪ್ಪ ಹೆಸರು : ಮನೆ ನಂ. : 285 ವಯಸ್ಸು 52 ಲಿಂಗ : ಹೆಣ್ಣು
877 369227 ಹೆಸರು : ಮಲ್ಲಿಕಾರ್ಜುನಪ್ಪ ತಂದೆಯ ಮಾಲ್ಲಪ್ಪ ಹೆಸರು : ಮನೆ ನಂ. : 286 ವಯಸ್ಸು 62 ಲಿಂಗ : ಗಂಡು	**878** 369564 ಹೆಸರು : ಮಹದೇವಮ್ಮ ಗಂಡನ ಮಲ್ಲಿಕಾರ್ಜುನಪ್ಪ ಹೆಸರು : ಮನೆ ನಂ. : 286 ವಯಸ್ಸು 52 ಲಿಂಗ : ಹೆಣ್ಣು	**879** RPJ1276492 ಹೆಸರು : ಜಯಪ್ಪ ತಂದೆಯ ಮಲ್ಲಿಕಾರ್ಜುನಪ್ಪ ಹೆಸರು : ಮನೆ ನಂ. : 286 ವಯಸ್ಸು 35 ಲಿಂಗ : ಗಂಡು
880 369480 ಹೆಸರು : ಮಹದೇವಪ್ಪ ತಂದೆಯ ಮಾದಪ್ಪ ಹೆಸರು : ಮನೆ ನಂ. : 287 ವಯಸ್ಸು 77 ಲಿಂಗ : ಗಂಡು	**881** 369565 ಹೆಸರು : ಮಾಹದೇವಮ್ಮ ಗಂಡನ ಮಾಹದೇವಪ್ಪ ಹೆಸರು : ಮನೆ ನಂ. : 287 ವಯಸ್ಸು 57 ಲಿಂಗ : ಹೆಣ್ಣು	**882** 369502 ಹೆಸರು : ರಾಜಪ್ಪ ತಂದೆಯ ಮಾಹದೇವಪ್ಪ ಹೆಸರು : ಮನೆ ನಂ. : 287 ವಯಸ್ಸು 43 ಲಿಂಗ : ಗಂಡು
883 369503 ಹೆಸರು : ಶಿವಮಲ್ಲಪ್ಪ ತಂದೆಯ ಮಾಹದೇವಪ್ಪ ಹೆಸರು : ಮನೆ ನಂ. : 287 ವಯಸ್ಸು 37 ಲಿಂಗ : ಗಂಡು	**884** 369411 ಹೆಸರು : ಗುರುಸ್ವಾಮಪ್ಪ ತಂದೆಯ ಮಾದಪ್ಪ ಹೆಸರು : ಮನೆ ನಂ. : 288 ವಯಸ್ಸು 67 ಲಿಂಗ : ಗಂಡು	**885** 369563 ಹೆಸರು : ರತ್ನಮ್ಮ ಗಂಡನ ಗುರುಸ್ವಾಮಪ್ಪ ಹೆಸರು : ಮನೆ ನಂ. : 288 ವಯಸ್ಸು 57 ಲಿಂಗ : ಹೆಣ್ಣು
886 RPJ1276500 ಹೆಸರು : ಬಸಮ್ಮ ಗಂಡನ ಚಿಕ್ಕಬಸಪ್ಪ ಹೆಸರು : ಮನೆ ನಂ. : 290 ವಯಸ್ಸು 67 ಲಿಂಗ : ಹೆಣ್ಣು	**887** RPJ1276518 ಹೆಸರು : ನಾಗಪ್ಪ ತಂದೆಯ ನಾಗಪ್ಪ ಹೆಸರು : ಮನೆ ನಂ. : 290 ವಯಸ್ಸು 52 ಲಿಂಗ : ಗಂಡು	**888** RPJ1276526 ಹೆಸರು : ಮಂಗಳಮ್ಮ ಗಂಡನ ನಾಗಪ್ಪ ಹೆಸರು : ಮನೆ ನಂ. : 290 ವಯಸ್ಸು 47 ಲಿಂಗ : ಹೆಣ್ಣು
889 369657 ಹೆಸರು : ರತ್ನಮ್ಮ ಗಂಡನ ಚಿಕ್ಕಬಸಪ್ಪ ಹೆಸರು : ಮನೆ ನಂ. : 291 ವಯಸ್ಸು 57 ಲಿಂಗ : ಹೆಣ್ಣು	**890** 369181 ಹೆಸರು : ನಾಗೇಂದ್ರಪ್ಪ ತಂದೆಯ ಚಿಕ್ಕಬಸಪ್ಪ ಹೆಸರು : ಮನೆ ನಂ. : 291 ವಯಸ್ಸು 42 ಲಿಂಗ : ಗಂಡು	**891** 369534 ಹೆಸರು : ಸ್ವಾಮಿ ತಂದೆಯ ಚಿಕ್ಕಬಸಪ್ಪ ಹೆಸರು : ಮನೆ ನಂ. : 291 ವಯಸ್ಸು 38 ಲಿಂಗ : ಗಂಡು
892 369791 ಹೆಸರು : ಬಸಪ್ಪ ತಂದೆಯ ನಾಗಪ್ಪ ಹೆಸರು : ಮನೆ ನಂ. : 292 ವಯಸ್ಸು 87 ಲಿಂಗ : ಗಂಡು	**893** 369658 ಹೆಸರು : ಶಿವಮ್ಮ ಗಂಡನ ಬಸಪ್ಪ ಹೆಸರು : ಮನೆ ನಂ. : 292 ವಯಸ್ಸು 67 ಲಿಂಗ : ಹೆಣ್ಣು	**894** RPJ1276534 ಹೆಸರು : ರಾಜಪ್ಪ ತಂದೆಯ ಬಸಪ್ಪ ಹೆಸರು : ಮನೆ ನಂ. : 292 ವಯಸ್ಸು 47 ಲಿಂಗ : ಗಂಡು
895 369753 ಹೆಸರು : ಮಂಜಪ್ಪ ತಂದೆಯ ಬಸಪ್ಪ ಹೆಸರು : ಮನೆ ನಂ. : 292 ವಯಸ್ಸು 42 ಲಿಂಗ : ಗಂಡು	**896** 369533 ಹೆಸರು : ಬಸವಣ್ಣ ತಂದೆಯ ಬಸಪ್ಪ ಹೆಸರು : ಮನೆ ನಂ. : 292 ವಯಸ್ಸು 37 ಲಿಂಗ : ಗಂಡು	**897** 369660 ಹೆಸರು : ಶಿವಮ್ಮ ಗಂಡನ ಶಿವಪ್ಪ ಹೆಸರು : ಮನೆ ನಂ. : 293 ವಯಸ್ಸು 72 ಲಿಂಗ : ಹೆಣ್ಣು
898 369326 ಹೆಸರು : ದೇವಪ್ಪ ತಂದೆಯ ಮಲ್ಲಪ್ಪ ಹೆಸರು : ಮನೆ ನಂ. : 294 ವಯಸ್ಸು 67 ಲಿಂಗ : ಗಂಡು	**899** 369325 ಹೆಸರು : ರತ್ನಮ್ಮ ಗಂಡನ ದೇವಪ್ಪ ಹೆಸರು : ಮನೆ ನಂ. : 294 ವಯಸ್ಸು 52 ಲಿಂಗ : ಹೆಣ್ಣು	**900** RPJ0205344 ಹೆಸರು : ಮಹೇಂದ್ರ ತಂದೆಯ ಹೆಚ್.ಎಂ.ದೇವಪ್ಪ ಹೆಸರು : ಮನೆ ನಂ. : 294 ವಯಸ್ಸು 27 ಲಿಂಗ : ಗಂಡು

ಮತದಾರರ ನೋಂದಣಾಧಿಕಾರಿಯವರಿಂದ ಹೊರಡಿಸಲ್ಪಟ್ಟಿದೆ.

ವಿಭಾಗ : 1--ಹೊಂಗಹಳ್ಳಿ , ಗುಂಡ್ಲುಪೇಟೆ ತಾಲ್ಲೂಕು , ಚಾಮರಾಜನಗರ ಜಿಲ್ಲೆ ಪಿನ್ ಕೋಡ್ :571111 ಮುಂದುವರಿದಿದೆ

901 369168 ಹೆಸರು : ತಾಯಮ್ಮ ಗಂಡನ ಹೆಸರು : ಬಸಪ್ಪ ಮನೆ ನಂ. : 295 ವಯಸ್ಸು 77 ಲಿಂಗ : ಹೆಣ್ಣು	**902** 369953 ಹೆಸರು : ಮಹದೇವಪ್ಪ ತಂದೆಯ ಹೆಸರು : ಬಸಪ್ಪ ಮನೆ ನಂ. : 295 ವಯಸ್ಸು 52 ಲಿಂಗ : ಗಂಡು	**903** 369716 ಹೆಸರು : ನಾಗಪ್ಪ ತಂದೆಯ ಹೆಸರು : ಬಸಪ್ಪ ಮನೆ ನಂ. : 295 ವಯಸ್ಸು 45 ಲಿಂಗ : ಗಂಡು
904 RPJ1276542 ಹೆಸರು : ಕೆಂಪಮ್ಮ ಗಂಡನ ಹೆಸರು : ಮಹದೇವಪ್ಪ ಮನೆ ನಂ. : 295 ವಯಸ್ಸು 42 ಲಿಂಗ : ಹೆಣ್ಣು	**905** 369290 ಹೆಸರು : ಶಿವಯ್ಯಶೆಟ್ಟಿ ತಂದೆಯ ಹೆಸರು : ಚಿಕ್ಕಶೆಟ್ಟಿ ಮನೆ ನಂ. : 296 ವಯಸ್ಸು 62 ಲಿಂಗ : ಗಂಡು	**906** 369289 ಹೆಸರು : ಮಾದೇವಮ್ಮ ಗಂಡನ ಹೆಸರು : ಶಿವಯ್ಯಶೆಟ್ಟಿ ಮನೆ ನಂ. : 296 ವಯಸ್ಸು 49 ಲಿಂಗ : ಹೆಣ್ಣು
907 369735 ಹೆಸರು : ಮಹದೇವಶೆಟ್ಟಿ ತಂದೆಯ ಹೆಸರು : ಬೆಳ್ಳಶೆಟ್ಟಿ ಮನೆ ನಂ. : 296-ಎ ವಯಸ್ಸು 52 ಲಿಂಗ : ಗಂಡು	**908** RPJ1276559 ಹೆಸರು : ಬೆಳ್ಳಮ್ಮ ಗಂಡನ ಹೆಸರು : ಮಹದೇವಶೆಟ್ಟಿ ಮನೆ ನಂ. : 296-ಎ ವಯಸ್ಸು 37 ಲಿಂಗ : ಹೆಣ್ಣು	**909** RPJ0055020 ಹೆಸರು : ಮಹದೇವಮ್ಮ ಗಂಡನ ಹೆಸರು : ಹೊನ್ನಪ್ಪ ಮನೆ ನಂ. : 297 ವಯಸ್ಸು 62 ಲಿಂಗ : ಹೆಣ್ಣು
910 RPJ0054585 ಹೆಸರು : ಶಿವಲಿಂಗಪ್ಪ ತಂದೆಯ ಹೆಸರು : ಗವಿಯಪ್ಪ ಮನೆ ನಂ. : 297 ವಯಸ್ಸು 52 ಲಿಂಗ : ಗಂಡು	**911** 369869 ಹೆಸರು : ಮಾಯಮ್ಮ ಗಂಡನ ಹೆಸರು : ಶಿವಲಿಂಗಪ್ಪ ಮನೆ ನಂ. : 297 ವಯಸ್ಸು 36 ಲಿಂಗ : ಹೆಣ್ಣು	**912** 369700 ಹೆಸರು : ಬಸಮ್ಮ ಗಂಡನ ಹೆಸರು : ಮಲ್ಲಪ್ಪ ಮನೆ ನಂ. : 298 ವಯಸ್ಸು 67 ಲಿಂಗ : ಹೆಣ್ಣು
913 GBH1913870 ಹೆಸರು : ಮಹೇಶ ತಂದೆಯ ಹೆಸರು : ಮಲ್ಲಪ್ಪ ಮನೆ ನಂ. : 298 ವಯಸ್ಸು 43 ಲಿಂಗ : ಗಂಡು	**914** RPJ1276567 ಹೆಸರು : ಲೋಕೇಶ.ಹೆಚ್.ಎಂ ತಂದೆಯ ಹೆಸರು : ಮಲ್ಲಪ್ಪ ಮನೆ ನಂ. : 298 ವಯಸ್ಸು 41 ಲಿಂಗ : ಗಂಡು	**915** GBH1520436 ಹೆಸರು : ಮಂಜುಳ ಗಂಡನ ಹೆಸರು : ಹೆಚ್.ಎಂ.ಮಹೇಶ ಮನೆ ನಂ. : 298 ವಯಸ್ಸು 35 ಲಿಂಗ : ಹೆಣ್ಣು
916 369008 ಹೆಸರು : ಮಾದಮ್ಮ ಗಂಡನ ಹೆಸರು : ಬೆಳ್ಳಪ್ಪ ಮನೆ ನಂ. : 299 ವಯಸ್ಸು 87 ಲಿಂಗ : ಹೆಣ್ಣು	**917** 369221 ಹೆಸರು : ಶಿವಪ್ಪ ತಂದೆಯ ಹೆಸರು : ಬೆಳ್ಳಪ್ಪ ಮನೆ ನಂ. : 299 ವಯಸ್ಸು 57 ಲಿಂಗ : ಗಂಡು	**918** 369708 ಹೆಸರು : ಸಿದ್ದಮಲ್ಲಮ್ಮ ಗಂಡನ ಹೆಸರು : ಶಿವಪ್ಪ ಮನೆ ನಂ. : 299 ವಯಸ್ಸು 52 ಲಿಂಗ : ಹೆಣ್ಣು
919 369010 ಹೆಸರು : ಮಲ್ಲಿಕಾರ್ಜುನ ತಂದೆಯ ಹೆಸರು : ಶಿವಪ್ಪ ಮನೆ ನಂ. : 299 ವಯಸ್ಸು 38 ಲಿಂಗ : ಗಂಡು	**920** 369009 ಹೆಸರು : ಮಂಜುನಾಥ ತಂದೆಯ ಹೆಸರು : ಶಿವಪ್ಪ ಮನೆ ನಂ. : 299 ವಯಸ್ಸು 36 ಲಿಂಗ : ಗಂಡು	**921** RPJ0059071 ಹೆಸರು : ಅಂಗಪ್ಪ ಹೆಚ್.ಎಸ್. ತಂದೆಯ ಹೆಸರು : ಶಿವಪ್ಪ ಮನೆ ನಂ. : 299 ವಯಸ್ಸು 23 ಲಿಂಗ : ಗಂಡು
922 369817 ಹೆಸರು : ಮಹದೇವಪ್ಪ ತಂದೆಯ ಹೆಸರು : ಬೆಳ್ಳಪ್ಪ ಮನೆ ನಂ. : 300 ವಯಸ್ಸು 67 ಲಿಂಗ : ಗಂಡು	**923** 369709 ಹೆಸರು : ಮಹದೇವಮ್ಮ ಗಂಡನ ಹೆಸರು : ಮಹದೇವಪ್ಪ ಮನೆ ನಂ. : 300 ವಯಸ್ಸು 57 ಲಿಂಗ : ಹೆಣ್ಣು	**924** RPJ1276575 ಹೆಸರು : ಬೆಳ್ಳಮ್ಮ ತಂದೆಯ ಹೆಸರು : ಮಹದೇವಪ್ಪ ಮನೆ ನಂ. : 300 ವಯಸ್ಸು 35 ಲಿಂಗ : ಹೆಣ್ಣು
925 RPJ1828557 ಹೆಸರು : ಸ್ವಾಮಿ ತಂದೆಯ ಹೆಸರು : ಮಹಾದೇವಪ್ಪ ಮನೆ ನಂ. : 300 ವಯಸ್ಸು 33 ಲಿಂಗ : ಗಂಡು	**926** RPJ0059063 ಹೆಸರು : ಮಹೇಶ ತಂದೆಯ ಹೆಸರು : ಮಹದೇವಪ್ಪ ಮನೆ ನಂ. : 300 ವಯಸ್ಸು 24 ಲಿಂಗ : ಗಂಡು	**927** 369914 ಹೆಸರು : ತಾಯಮ್ಮ ಗಂಡನ ಹೆಸರು : ಮಾದಪ್ಪ ಮನೆ ನಂ. : 301 ವಯಸ್ಸು 62 ಲಿಂಗ : ಹೆಣ್ಣು
928 369122 ಹೆಸರು : ಮಹದೇವಪ್ಪ ತಂದೆಯ ಹೆಸರು : ಮಾದಪ್ಪ ಮನೆ ನಂ. : 302 ವಯಸ್ಸು 57 ಲಿಂಗ : ಗಂಡು	**929** 369616 ಹೆಸರು : ಮಹದೇವಮ್ಮ ಗಂಡನ ಹೆಸರು : ಮಹದೇವಪ್ಪ ಮನೆ ನಂ. : 302 ವಯಸ್ಸು 42 ಲಿಂಗ : ಹೆಣ್ಣು	**930** 369574 ಹೆಸರು : ಬೆಳ್ಳಮ್ಮ ಗಂಡನ ಹೆಸರು : ಸ್ವಾಮಪ್ಪ ಮನೆ ನಂ. : 303 ವಯಸ್ಸು 62 ಲಿಂಗ : ಹೆಣ್ಣು

ಮತದಾರರ ನೋಂದಣಾಧಿಕಾರಿಯವರಿಂದ ಹೊರಡಿಸಲ್ಪಟ್ಟಿದೆ.

ವಿಭಾಗ : 1--ಹೊಂಗಹಳ್ಳಿ , ಗುಂಡ್ಲುಪೇಟೆ ತಾಲ್ಲೂಕು , ಚಾಮರಾಜನಗರ ಜಿಲ್ಲೆ ಪಿನ್ ಕೋಡ್ :571111 ಮುಂದುವರಿದಿದೆ

931 RPJ1828565 ಹೆಸರು : ಜಯಪ್ಪ ತಾಯಿಯ ಹೆಸರು : ಬೆಳ್ಳಮ್ಮ ಮನೆ ನಂ. : 303 ವಯಸ್ಸು 39 ಲಿಂಗ : ಗಂಡು	932 369416 ಹೆಸರು : ಮಲ್ಲಪ್ಪ ತಂದೆಯ ಹೆಸರು : ಬಸಪ್ಪ ಮನೆ ನಂ. : 304 ವಯಸ್ಸು 62 ಲಿಂಗ : ಗಂಡು	933 RPJ1276583 ಹೆಸರು : ದೇವಮ್ಮ ಗಂಡನ ಹೆಸರು : ಮಲ್ಲಪ್ಪ ಮನೆ ನಂ. : 304 ವಯಸ್ಸು 52 ಲಿಂಗ : ಹೆಣ್ಣು
934 RPJ1276591 ಹೆಸರು : ಮಾದಪ್ಪ ತಂದೆಯ ಹೆಸರು : ಮಲ್ಲಪ್ಪ ಮನೆ ನಂ. : 304 ವಯಸ್ಸು 36 ಲಿಂಗ : ಗಂಡು	935 RPJ1276609 ಹೆಸರು : ಪ್ರಕಾಶ್ ತಂದೆಯ ಹೆಸರು : ಮಲ್ಲಪ್ಪ ಮನೆ ನಂ. : 304 ವಯಸ್ಸು 32 ಲಿಂಗ : ಗಂಡು	936 RPJ0205583 ಹೆಸರು : ಸ್ವಾಮಿ ತಂದೆಯ ಹೆಸರು : ಮಲ್ಲಪ್ಪ ಮನೆ ನಂ. : 304 ವಯಸ್ಸು 26 ಲಿಂಗ : ಗಂಡು
937 RPJ0060095 ಹೆಸರು : ಬಸಪ್ಪ ತಂದೆಯ ಹೆಸರು : ಬಸಪ್ಪ ಮನೆ ನಂ. : 305 ವಯಸ್ಸು 62 ಲಿಂಗ : ಗಂಡು	938 RPJ0060103 ಹೆಸರು : ರತ್ನಮ್ಮ ಗಂಡನ ಹೆಸರು : ಬಸಪ್ಪ ಮನೆ ನಂ. : 305 ವಯಸ್ಸು 52 ಲಿಂಗ : ಹೆಣ್ಣು	939 GBH1337542 ಹೆಸರು : ಮಹದೇವಪ್ಪ ತಂದೆಯ ಹೆಸರು : ಬಸಪ್ಪ ಮನೆ ನಂ. : 305 ವಯಸ್ಸು 33 ಲಿಂಗ : ಗಂಡು
940 369084 ಹೆಸರು : ನಾಗಪ್ಪ ತಂದೆಯ ಹೆಸರು : ಚನ್ನಬಸಪ್ಪ ಮನೆ ನಂ. : 306 ವಯಸ್ಸು 62 ಲಿಂಗ : ಗಂಡು	941 369662 ಹೆಸರು : ನಾಗಮ್ಮ ಗಂಡನ ಹೆಸರು : ನಾಗಪ್ಪ ಮನೆ ನಂ. : 306 ವಯಸ್ಸು 52 ಲಿಂಗ : ಹೆಣ್ಣು	942 RPJ1276617 ಹೆಸರು : ಹೆಚ್.ಎನ್.ಸಿದ್ದರಾಜಪ್ಪ ತಂದೆಯ ಹೆಸರು : ಹೆಚ್.ಸಿ.ನಾಗಪ್ಪ ಮನೆ ನಂ. : 306 ವಯಸ್ಸು 32 ಲಿಂಗ : ಗಂಡು
943 369554 ಹೆಸರು : ತಾಯಮ್ಮ ಗಂಡನ ಹೆಸರು : ಪುಟ್ಟಪ್ಪ ಮನೆ ನಂ. : 308 ವಯಸ್ಸು 87 ಲಿಂಗ : ಹೆಣ್ಣು	944 369162 ಹೆಸರು : ಬೆಳ್ಳಪ್ಪ ತಂದೆಯ ಹೆಸರು : ಪುಟ್ಟಪ್ಪ ಮನೆ ನಂ. : 308 ವಯಸ್ಸು 72 ಲಿಂಗ : ಗಂಡು	945 369581 ಹೆಸರು : ಅನ್ನಪೂರ್ಣಮ್ಮ ಗಂಡನ ಹೆಸರು : ಬೆಳ್ಳಪ್ಪ ಮನೆ ನಂ. : 308 ವಯಸ್ಸು 62 ಲಿಂಗ : ಹೆಣ್ಣು
946 369235 ಹೆಸರು : ನಾಗಪ್ಪ ತಂದೆಯ ಹೆಸರು : ಪುಟ್ಟಪ್ಪ ಮನೆ ನಂ. : 308 ವಯಸ್ಸು 52 ಲಿಂಗ : ಗಂಡು	947 369582 ಹೆಸರು : ರತ್ನಮ್ಮ ತಂದೆಯ ಹೆಸರು : ನಾಗಪ್ಪ ಮನೆ ನಂ. : 308 ವಯಸ್ಸು 42 ಲಿಂಗ : ಹೆಣ್ಣು	948 RPJ1276625 ಹೆಸರು : ನಾಗೇಶ ತಂದೆಯ ಹೆಸರು : ರಾಜಪ್ಪ ಮನೆ ನಂ. : 308 ವಯಸ್ಸು 37 ಲಿಂಗ : ಗಂಡು
949 RPJ1276633 ಹೆಸರು : ಮಲ್ಲಿಕಾರ್ಜುನ ತಂದೆಯ ಹೆಸರು : ಬೆಳ್ಳಪ್ಪ ಮನೆ ನಂ. : 308 ವಯಸ್ಸು 35 ಲಿಂಗ : ಗಂಡು	950 GBH1520428 ಹೆಸರು : ರೂಪ ಗಂಡನ ಹೆಸರು : ನಾಗೇಶ್ ಮನೆ ನಂ. : 308 ವಯಸ್ಸು 26 ಲಿಂಗ : ಹೆಣ್ಣು	951 RPJ1276641 ಹೆಸರು : ರವಿ ಹೆಚ್ ಎನ್ ತಂದೆಯ ಹೆಸರು : ನಾಗಪ್ಪ ಮನೆ ನಂ. : 308 ವಯಸ್ಸು 24 ಲಿಂಗ : ಗಂಡು
952 369704 ಹೆಸರು : ನಾಗಮ್ಮ ತಂದೆಯ ಹೆಸರು : ಬೆಳ್ಳಯ್ಯ ಮನೆ ನಂ. : 309 ವಯಸ್ಸು 52 ಲಿಂಗ : ಹೆಣ್ಣು	953 GBH1336965 ಹೆಸರು : ಬೆಳ್ಳಮ್ಮ ತಂದೆಯ ಹೆಸರು : ಬೆಳ್ಳಯ್ಯ ಮನೆ ನಂ. : 309 ವಯಸ್ಸು 35 ಲಿಂಗ : ಹೆಣ್ಣು	954 369790 ಹೆಸರು : ಕೆಂಪಮ್ಮ ಗಂಡನ ಹೆಸರು : ರಾಮಯ್ಯ ಮನೆ ನಂ. : 310 ವಯಸ್ಸು 87 ಲಿಂಗ : ಹೆಣ್ಣು
955 RPJ0059576 ಹೆಸರು : ನಾಗಯ್ಯ ತಂದೆಯ ಹೆಸರು : ರಾಮಯ್ಯ ಮನೆ ನಂ. : 310 ವಯಸ್ಸು 62 ಲಿಂಗ : ಗಂಡು	956 RPJ0059642 ಹೆಸರು : ಸಣ್ಣನಿಂಗಮ್ಮ ಗಂಡನ ಹೆಸರು : ನಾಗಯ್ಯ ಮನೆ ನಂ. : 310 ವಯಸ್ಸು 52 ಲಿಂಗ : ಹೆಣ್ಣು	957 RPJ1276666 ಹೆಸರು : ಉಮೇಶ ತಂದೆಯ ಹೆಸರು : ನಾಗಯ್ಯ ಮನೆ ನಂ. : 310 ವಯಸ್ಸು 26 ಲಿಂಗ : ಗಂಡು
958 369398 ಹೆಸರು : ವೆಂಕಟಯ್ಯ ತಂದೆಯ ಹೆಸರು : ಮುದ್ದಯ್ಯ ಮನೆ ನಂ. : 311 ವಯಸ್ಸು 57 ಲಿಂಗ : ಗಂಡು	959 RPJ0062059 ಹೆಸರು : ಮಂಗಳಮ್ಮ ಗಂಡನ ಹೆಸರು : ವೆಂಕಟಯ್ಯ ಮನೆ ನಂ. : 311 ವಯಸ್ಸು 52 ಲಿಂಗ : ಹೆಣ್ಣು	960 RPJ0616052 ಹೆಸರು : ಬಂಗಾರಸ್ವಾಮಿ ತಂದೆಯ ಹೆಸರು : ವೆಂಕಟಯ್ಯ ಮನೆ ನಂ. : 311 ವಯಸ್ಸು 33 ಲಿಂಗ : ಗಂಡು

ಮತದಾರರ ನೋಂದಣಾಧಿಕಾರಿಯವರಿಂದ ಹೊರಡಿಸಲ್ಪಟ್ಟಿದೆ.

ವಿಭಾಗ : 1--ಹೊಂಗಹಳ್ಳಿ , ಗುಂಡ್ಲುಪೇಟೆ ತಾಲ್ಲೂಕು , ಚಾಮರಾಜನಗರ ಜಿಲ್ಲೆ ಪಿನ್ ಕೋಡ್ :571111 ಮುಂದುವರಿದಿದೆ

961 369497 ಹೆಸರು : ಮಣಿಯಮ್ಮ ಗಂಡನ ಹೆಸರು : ಹನುಮಯ್ಯ ಮನೆ ನಂ. : 312 ವಯಸ್ಸು 72 ಲಿಂಗ : ಹೆಣ್ಣು	**962** 369846 ಹೆಸರು : ಸುಬ್ಬಯ್ಯ ತಂದೆಯ ಹೆಸರು : ಹನುಮಯ್ಯ ಮನೆ ನಂ. : 312 ವಯಸ್ಸು 39 ಲಿಂಗ : ಗಂಡು	**963** RPJ0062075 ಹೆಸರು : ಸುಬ್ಬಯ್ಯ ತಂದೆಯ ಹೆಸರು : ಕಾಳಯ್ಯ ಮನೆ ನಂ. : 313 ವಯಸ್ಸು 47 ಲಿಂಗ : ಗಂಡು
964 369498 ಹೆಸರು : ಮಾದೇವಮ್ಮ ಗಂಡನ ಹೆಸರು : ಸುಬ್ಬಯ್ಯ ಮನೆ ನಂ. : 313 ವಯಸ್ಸು 42 ಲಿಂಗ : ಹೆಣ್ಣು	**965** 369454 ಹೆಸರು : ದೇವಮ್ಮ ಗಂಡನ ಹೆಸರು : ತಿಬ್ಬಯ್ಯ ಮನೆ ನಂ. : 314 ವಯಸ್ಸು 72 ಲಿಂಗ : ಹೆಣ್ಣು	**966** RPJ1276674 ಹೆಸರು : ಸಣ್ಣಮ್ಮ ತಂದೆಯ ಹೆಸರು : ಮುತ್ತಯ್ಯ ಮನೆ ನಂ. : 314 ವಯಸ್ಸು 37 ಲಿಂಗ : ಹೆಣ್ಣು
967 369369 ಹೆಸರು : ವೆಂಕಟರಮಣ ತಂದೆಯ ಹೆಸರು : ವೆಂಕಟಯ್ಯ ಮನೆ ನಂ. : 314-ಎ ವಯಸ್ಸು 62 ಲಿಂಗ : ಗಂಡು	**968** 369247 ಹೆಸರು : ಬೆಳ್ಳಮ್ಮ ಗಂಡನ ಹೆಸರು : ವೆಂಕಟಯ್ಯ ಮನೆ ನಂ. : 314-ಎ ವಯಸ್ಸು 52 ಲಿಂಗ : ಹೆಣ್ಣು	**969** 369561 ಹೆಸರು : ಮಾದೇವಯ್ಯ ತಂದೆಯ ಹೆಸರು : ಚಿಲುವಯ್ಯ ಮನೆ ನಂ. : 315 ವಯಸ್ಸು 77 ಲಿಂಗ : ಗಂಡು
970 369560 ಹೆಸರು : ಬೆಳ್ಳಮ್ಮ ಗಂಡನ ಹೆಸರು : ಮಾದೇವಯ್ಯ ಮನೆ ನಂ. : 315 ವಯಸ್ಸು 62 ಲಿಂಗ : ಹೆಣ್ಣು	**971** 369558 ಹೆಸರು : ಮುದ್ದು ಮಹದೇವಯ್ಯ ತಂದೆಯ ಹೆಸರು : ಮಹದೇವಯ್ಯ ಮನೆ ನಂ. : 315 ವಯಸ್ಸು 46 ಲಿಂಗ : ಗಂಡು	**972** 369893 ಹೆಸರು : ಸುವರ್ಣಮ್ಮ ತಂದೆಯ ಹೆಸರು : ಮುದ್ದಯ್ಯ ಮನೆ ನಂ. : 315 ವಯಸ್ಸು 37 ಲಿಂಗ : ಹೆಣ್ಣು
973 369155 ಹೆಸರು : ಮಾದಯ್ಯ ತಂದೆಯ ಹೆಸರು : ಮಾದಯ್ಯ ಮನೆ ನಂ. : 316 ವಯಸ್ಸು 87 ಲಿಂಗ : ಗಂಡು	**974** 369921 ಹೆಸರು : ಪುಟ್ಟಸಿದ್ದಮ್ಮ ಗಂಡನ ಹೆಸರು : ಮಾದಯ್ಯ ಮನೆ ನಂ. : 316 ವಯಸ್ಸು 72 ಲಿಂಗ : ಹೆಣ್ಣು	**975** 369913 ಹೆಸರು : ಗೋಪಾಲಯ್ಯ ತಂದೆಯ ಹೆಸರು : ಮಾದಯ್ಯ ಮನೆ ನಂ. : 316 ವಯಸ್ಸು 37 ಲಿಂಗ : ಗಂಡು
976 GBH1337039 ಹೆಸರು : ಮಂಜಮ್ಮ ತಂದೆಯ ಹೆಸರು : ಮಾದಯ್ಯ ಮನೆ ನಂ. : 316 ವಯಸ್ಸು 36 ಲಿಂಗ : ಹೆಣ್ಣು	**977** RPJ0058354 ಹೆಸರು : ಮಾದೇವಯ್ಯ ತಂದೆಯ ಹೆಸರು : ಮರಿಮಾದಯ್ಯ ಮನೆ ನಂ. : 316-ಎ ವಯಸ್ಸು 82 ಲಿಂಗ : ಗಂಡು	**978** RPJ1276708 ಹೆಸರು : ಬೆಳ್ಳಮ್ಮ ಗಂಡನ ಹೆಸರು : ಮಾದೇವಯ್ಯ ಮನೆ ನಂ. : 316-ಎ ವಯಸ್ಸು 52 ಲಿಂಗ : ಹೆಣ್ಣು
979 RPJ1276716 ಹೆಸರು : ಹೆಚ್.ಎಂ.ಶಿವಯ್ಯ ತಂದೆಯ ಹೆಸರು : ಮಹದೇವಯ್ಯ ಮನೆ ನಂ. : 316-ಓ ವಯಸ್ಸು 24 ಲಿಂಗ : ಗಂಡು	**980** 369702 ಹೆಸರು : ಮಲಿಯಯ್ಯ ತಂದೆಯ ಹೆಸರು : ರಾಮಯ್ಯ ಮನೆ ನಂ. : 317 ವಯಸ್ಸು 62 ಲಿಂಗ : ಗಂಡು	**981** GBH1337385 ಹೆಸರು : ಶಿವಯ್ಯ ತಂದೆಯ ಹೆಸರು : ಮಲಿಯಯ್ಯ ಮನೆ ನಂ. : 317 ವಯಸ್ಸು 38 ಲಿಂಗ : ಗಂಡು
982 369073 ಹೆಸರು : ಬಸವರಾಜು ತಂದೆಯ ಹೆಸರು : ಸಿದ್ದಯ್ಯ ಮನೆ ನಂ. : 318 ವಯಸ್ಸು 57 ಲಿಂಗ : ಗಂಡು	**983** 369456 ಹೆಸರು : ಜಯಮ್ಮ ಗಂಡನ ಹೆಸರು : ಬಸವರಾಜು ಮನೆ ನಂ. : 318 ವಯಸ್ಸು 47 ಲಿಂಗ : ಹೆಣ್ಣು	**984** 369367 ಹೆಸರು : ಮುದ್ದಮ್ಮ ಗಂಡನ ಹೆಸರು : ಬೆಟ್ಟಯ್ಯ ಮನೆ ನಂ. : 318-ಎ ವಯಸ್ಸು 57 ಲಿಂಗ : ಹೆಣ್ಣು
985 369899 ಹೆಸರು : ಪುಟ್ಟರಂಗಯ್ಯ ತಂದೆಯ ಹೆಸರು : ಬಿಳಿಗಿರಯ್ಯ ಮನೆ ನಂ. : 318-ಎ ವಯಸ್ಸು 52 ಲಿಂಗ : ಗಂಡು	**986** 369896 ಹೆಸರು : ಚಿಕ್ಕದೇವಮ್ಮ ತಂದೆಯ ಹೆಸರು : ಪುಟ್ಟರಂಗಯ್ಯ ಮನೆ ನಂ. : 318-ಎ ವಯಸ್ಸು 42 ಲಿಂಗ : ಹೆಣ್ಣು	**987** 369865 ಹೆಸರು : ಪುಟ್ಟಯ್ಯ ತಂದೆಯ ಹೆಸರು : ತಿಬ್ಬಯ್ಯ ಮನೆ ನಂ. : 319 ವಯಸ್ಸು 67 ಲಿಂಗ : ಗಂಡು
988 369438 ಹೆಸರು : ಮಾದಮ್ಮ ಗಂಡನ ಹೆಸರು : ಪುಟ್ಟಯ್ಯ ಮನೆ ನಂ. : 319 ವಯಸ್ಸು 57 ಲಿಂಗ : ಹೆಣ್ಣು	**989** RPJ1828599 ಹೆಸರು : ಕೃಷ್ಣ ತಂದೆಯ ಹೆಸರು : ಪುಟ್ಟಯ್ಯ ಮನೆ ನಂ. : 319 ವಯಸ್ಸು 36 ಲಿಂಗ : ಗಂಡು	**990** RPJ0614032 ಹೆಸರು : ಗೋಪಿನಾಥ ತಂದೆಯ ಹೆಸರು : ಪುಟ್ಟಯ್ಯ ಮನೆ ನಂ. : 319 ವಯಸ್ಸು 27 ಲಿಂಗ : ಗಂಡು

ಮತದಾರರ ನೋಂದಣಾಧಿಕಾರಿಯವರಿಂದ ಹೊರಡಿಸಲ್ಪಟ್ಟಿದೆ.

ವಿಭಾಗ : 1--ಹೊಂಗಹಳ್ಳಿ , ಗುಂಡ್ಲುಪೇಟೆ ತಾಲ್ಲೂಕು , ಚಾಮರಾಜನಗರ ಜಿಲ್ಲೆ ಪಿನ್ ಕೋಡ್ :571111 ಮುಂದುವರಿದಿದೆ

991 RPJ0062109 ಹೆಸರು : ಪದ್ಮಾವತಿ ಕೆ ಬಿ ಗಂಡನ ಹೆಸರು : ಕೃಷ್ಣ ಮನೆ ನಂ. : 319 ವಯಸ್ಸು 24 ಲಿಂಗ : ಹೆಣ್ಣು	992 RPJ1276732 ಹೆಸರು : ಚಿಕ್ಕಸಿದ್ದಯ್ಯ ತಂದೆಯ ಹೆಸರು : ಮಾದಯ್ಯ ಮನೆ ನಂ. : 320 ವಯಸ್ಸು 67 ಲಿಂಗ : ಗಂಡು	993 369449 ಹೆಸರು : ಚಿನ್ನಮ್ಮ ಗಂಡನ ಹೆಸರು : ಚಿಕ್ಕಸಿದ್ದಯ್ಯ ಮನೆ ನಂ. : 320 ವಯಸ್ಸು 57 ಲಿಂಗ : ಹೆಣ್ಣು
994 RPJ1276740 ಹೆಸರು : ಮಾಹದೇವಯ್ಯ ತಂದೆಯ ಹೆಸರು : ಚಿಕ್ಕಸಿದ್ದಯ್ಯ ಮನೆ ನಂ. : 320 ವಯಸ್ಸು 37 ಲಿಂಗ : ಗಂಡು	995 GBH1337708 ಹೆಸರು : ಸಿದ್ದರಾಜು ತಂದೆಯ ಹೆಸರು : ಚಿಕ್ಕಸಿದ್ದಯ್ಯ ಮನೆ ನಂ. : 320 ವಯಸ್ಸು 33 ಲಿಂಗ : ಗಂಡು	996 GBH1913821 ಹೆಸರು : ಚಿನ್ನಸ್ವಾಮಿ ತಂದೆಯ ಹೆಸರು : ಚಿಕ್ಕಮಾದಯ್ಯ ಮನೆ ನಂ. : 320 ವಯಸ್ಸು 28 ಲಿಂಗ : ಗಂಡು
997 369457 ಹೆಸರು : ಮರಿಕೂಸಯ್ಯ ತಂದೆಯ ಹೆಸರು : ತಿಬ್ಬಯ್ಯ ಮನೆ ನಂ. : 321 ವಯಸ್ಸು 62 ಲಿಂಗ : ಗಂಡು	998 369446 ಹೆಸರು : ಚಿಕ್ಕಮಾದಮ್ಮ ಗಂಡನ ಹೆಸರು : ಮರಿಕೊಸಯ್ಯ ಮನೆ ನಂ. : 321 ವಯಸ್ಸು 52 ಲಿಂಗ : ಹೆಣ್ಣು	999 RPJ0062125 ಹೆಸರು : ಚಿನ್ನಯ್ಯ ತಂದೆಯ ಹೆಸರು : ಚಲುವಯ್ಯ ಮನೆ ನಂ. : 322 ವಯಸ್ಸು 67 ಲಿಂಗ : ಗಂಡು
1000 RPJ0062117 ಹೆಸರು : ಚಿನ್ನಮ್ಮ ಗಂಡನ ಹೆಸರು : ಚನ್ನಯ್ಯ ಮನೆ ನಂ. : 322 ವಯಸ್ಸು 52 ಲಿಂಗ : ಹೆಣ್ಣು	1001 RPJ0056333 ಹೆಸರು : ಬೆಳ್ಳಯ್ಯ ತಂದೆಯ ಹೆಸರು : ಚಲುವಯ್ಯ ಮನೆ ನಂ. : 323 ವಯಸ್ಸು 67 ಲಿಂಗ : ಗಂಡು	1002 369439 ಹೆಸರು : ಮಲ್ಲಿಗಮ್ಮ ಗಂಡನ ಹೆಸರು : ಬೆಳ್ಳಯ್ಯ ಮನೆ ನಂ. : 323 ವಯಸ್ಸು 52 ಲಿಂಗ : ಹೆಣ್ಣು
1003 GBH1337682 ಹೆಸರು : ಕುಮಾರ ತಂದೆಯ ಹೆಸರು : ಬೆಳ್ಳಯ್ಯ ಮನೆ ನಂ. : 323 ವಯಸ್ಸು 36 ಲಿಂಗ : ಗಂಡು	1004 GBH1520014 ಹೆಸರು : ಗೋವಿಂದರಾಜು.ಹೆಚ್.ಬಿ ತಂದೆಯ ಹೆಸರು : ಬೆಳ್ಳಯ್ಯ ಮನೆ ನಂ. : 323 ವಯಸ್ಸು 25 ಲಿಂಗ : ಗಂಡು	1005 369482 ಹೆಸರು : ರಾಜಮ್ಮ ಗಂಡನ ಹೆಸರು : ವೆಂಕಟಯ್ಯ ಮನೆ ನಂ. : 324 ವಯಸ್ಸು 57 ಲಿಂಗ : ಹೆಣ್ಣು
1006 RPJ0059956 ಹೆಸರು : ರಾಜಯ್ಯ ತಂದೆಯ ಹೆಸರು : ದೊಡ್ಡಯ್ಯ ಮನೆ ನಂ. : 324 ವಯಸ್ಸು 53 ಲಿಂಗ : ಗಂಡು	1007 369483 ಹೆಸರು : ಶಂಕರಮ್ಮ ಗಂಡನ ಹೆಸರು : ರಾಜು ಮನೆ ನಂ. : 324 ವಯಸ್ಸು 42 ಲಿಂಗ : ಹೆಣ್ಣು	1008 RPJ0613216 ಹೆಸರು : ಹೆಚ್.ಆರ್.ನಾಗೇಂದ್ರ ತಂದೆಯ ಹೆಸರು : ರಾಜಯ್ಯ ಮನೆ ನಂ. : 324 ವಯಸ್ಸು 24 ಲಿಂಗ : ಗಂಡು
1009 369144 ಹೆಸರು : ದಾಸಯ್ಯ ತಂದೆಯ ಹೆಸರು : ಗೋಪಾಲಯ್ಯ ಮನೆ ನಂ. : 326 ವಯಸ್ಸು 40 ಲಿಂಗ : ಗಂಡು	1010 RPJ1276757 ಹೆಸರು : ಬಸವಯ್ಯ ತಂದೆಯ ಹೆಸರು : ಕಾಳಯ್ಯ ಮನೆ ನಂ. : 327 ವಯಸ್ಸು 72 ಲಿಂಗ : ಗಂಡು	1011 369436 ಹೆಸರು : ಸೀರಮ್ಮ ಗಂಡನ ಹೆಸರು : ಬಸವಯ್ಯ ಮನೆ ನಂ. : 327 ವಯಸ್ಸು 62 ಲಿಂಗ : ಹೆಣ್ಣು
1012 369654 ಹೆಸರು : ದೊಡ್ಡಮುದ್ದಯ್ಯ ತಂದೆಯ ಹೆಸರು : ಬಸವಯ್ಯ ಮನೆ ನಂ. : 327 ವಯಸ್ಸು 47 ಲಿಂಗ : ಗಂಡು	1013 RPJ0058735 ಹೆಸರು : ಗೌರಮ್ಮ ತಂದೆಯ ಹೆಸರು : ಬಸವಯ್ಯ ಮನೆ ನಂ. : 327 ವಯಸ್ಸು 42 ಲಿಂಗ : ಹೆಣ್ಣು	1014 369150 ಹೆಸರು : ಚಿಕ್ಕಮುದ್ದಯ್ಯ ತಂದೆಯ ಹೆಸರು : ಬಸವಯ್ಯ ಮನೆ ನಂ. : 327 ವಯಸ್ಸು 40 ಲಿಂಗ : ಗಂಡು
1015 GBH1520212 ಹೆಸರು : ಕರಿಯಯ್ಯ ತಂದೆಯ ಹೆಸರು : ಬಸವಯ್ಯ ಮನೆ ನಂ. : 327 ವಯಸ್ಸು 36 ಲಿಂಗ : ಗಂಡು	1016 369134 ಹೆಸರು : ಬೆಳ್ಳಯ್ಯ ತಂದೆಯ ಹೆಸರು : ಸಣ್ಣಮ್ಮ ಮನೆ ನಂ. : 328 ವಯಸ್ಸು 77 ಲಿಂಗ : ಗಂಡು	1017 369118 ಹೆಸರು : ಪುಟ್ಟಸಿದ್ದಮ್ಮ ಗಂಡನ ಹೆಸರು : ಬೆಳ್ಳಯ್ಯ ಮನೆ ನಂ. : 328 ವಯಸ್ಸು 62 ಲಿಂಗ : ಹೆಣ್ಣು
1018 369077 ಹೆಸರು : ರಾಜಯ್ಯ ತಂದೆಯ ಹೆಸರು : ಜವರಯ್ಯ ಮನೆ ನಂ. : 328 ವಯಸ್ಸು 47 ಲಿಂಗ : ಗಂಡು	1019 369076 ಹೆಸರು : ಪದ್ಮವತಿ ಗಂಡನ ಹೆಸರು : ರಾಜಯ್ಯ ಮನೆ ನಂ. : 328ಎ ವಯಸ್ಸು 42 ಲಿಂಗ : ಹೆಣ್ಣು	1020 369461 ಹೆಸರು : ಚಲುವಯ್ಯ ತಂದೆಯ ಹೆಸರು : ಸಿಂಗ್ರಯ್ಯ ಮನೆ ನಂ. : 328ಬಿ ವಯಸ್ಸು 62 ಲಿಂಗ : ಗಂಡು

ಮತದಾರರ ನೋಂದಣಾಧಿಕಾರಿಯವರಿಂದ ಹೊರಡಿಸಲ್ಪಟ್ಟಿದೆ.

ವಿಭಾಗ : 1--ಹೊಂಗಹಳ್ಳಿ , ಗುಂಡ್ಲುಪೇಟೆ ತಾಲ್ಲೂಕು , ಚಾಮರಾಜನಗರ ಜಿಲ್ಲೆ ಪಿನ್ ಕೋಡ್ :571111 ಮುಂದುವರಿದಿದೆ

1021 RPJ0059980 ಹೆಸರು : ರಾಘವೇಂದ್ರ ಹೆಚ್.ಸಿ. ತಂದೆಯ ಹೆಸರು : ಚೆಲುವಯ್ಯ ಮನೆ ನಂ. : 328-ಬಿ ವಯಸ್ಸು 23 ಲಿಂಗ : ಗಂಡು	1022 RPJ0059634 ಹೆಸರು : ಸೀರಮ್ಮ ಗಂಡನ ಹೆಸರು : ಚಲುವಯ್ಯ ಮನೆ ನಂ. : 329 ವಯಸ್ಸು 52 ಲಿಂಗ : ಹೆಣ್ಣು	1023 RPJ1276773 ಹೆಸರು : ಜವರಮ್ಮ ತಂದೆಯ ಹೆಸರು : ಕೃಷ್ಣಯ್ಯ ಮನೆ ನಂ. : 329 ವಯಸ್ಸು 42 ಲಿಂಗ : ಹೆಣ್ಣು
1024 RPJ0059659 ಹೆಸರು : ಜಯಲಕ್ಷ್ಮಿ ತಂದೆಯ ಹೆಸರು : ಚಲುವಯ್ಯ ಮನೆ ನಂ. : 329 ವಯಸ್ಸು 26 ಲಿಂಗ : ಹೆಣ್ಣು	1025 RPJ1276781 ಹೆಸರು : ಮಲಿಯಯ್ಯ ತಂದೆಯ ಹೆಸರು : ಮಲಿಯಯ್ಯ ಮನೆ ನಂ. : 330 ವಯಸ್ಸು 64 ಲಿಂಗ : ಗಂಡು	1026 369051 ಹೆಸರು : ಮಾದೇವಯ್ಯ ತಂದೆಯ ಹೆಸರು : ಮಲಿಯಯ್ಯ ಮನೆ ನಂ. : 330 ವಯಸ್ಸು 52 ಲಿಂಗ : ಗಂಡು
1027 GBH1913888 ಹೆಸರು : ಕೊಂಗಳಯ್ಯ ತಂದೆಯ ಹೆಸರು : ಮಾದೇವಯ್ಯ ಮನೆ ನಂ. : 330 ವಯಸ್ಸು 40 ಲಿಂಗ : ಗಂಡು	1028 369721 ಹೆಸರು : ಗಂಗಮ್ಮ ಗಂಡನ ಹೆಸರು : ಮಾದೇವಯ್ಯ ಮನೆ ನಂ. : 330 ವಯಸ್ಸು 42 ಲಿಂಗ : ಹೆಣ್ಣು	1029 RPJ1276815 ಹೆಸರು : ಬಸವಯ್ಯ ತಂದೆಯ ಹೆಸರು : ಮಾದಯ್ಯ ಮನೆ ನಂ. : 330-ಎ ವಯಸ್ಸು 58 ಲಿಂಗ : ಗಂಡು
1030 369720 ಹೆಸರು : ಮಾದೇವಮ್ಮ ಗಂಡನ ಹೆಸರು : ಬಸವಯ್ಯ ಮನೆ ನಂ. : 330-ಎ ವಯಸ್ಸು 47 ಲಿಂಗ : ಹೆಣ್ಣು	1031 RPJ0614651 ಹೆಸರು : ಶಿವ ಕುಮಾರ ಹೆಚ್.ಬಿ. ತಂದೆಯ ಹೆಸರು : ಬಸವಯ್ಯ ಮನೆ ನಂ. : 330-ಎ ವಯಸ್ಸು 24 ಲಿಂಗ : ಗಂಡು	1032 369451 ಹೆಸರು : ದೊಡ್ಡಸಿದ್ದಯ್ಯ ತಂದೆಯ ಹೆಸರು : ಮಾದಯ್ಯ ಮನೆ ನಂ. : 331 ವಯಸ್ಸು 69 ಲಿಂಗ : ಗಂಡು
1033 369452 ಹೆಸರು : ಪುಟ್ಟಸಿದ್ದಮ್ಮ ಗಂಡನ ಹೆಸರು : ದೊಡ್ಡಸಿದ್ದಯ್ಯ ಮನೆ ನಂ. : 331 ವಯಸ್ಸು 62 ಲಿಂಗ : ಹೆಣ್ಣು	1034 RPJ0059584 ಹೆಸರು : ರಾಜಯ್ಯ ತಂದೆಯ ಹೆಸರು : ದೊಡ್ಡಸಿದ್ದಯ್ಯ ಮನೆ ನಂ. : 331 ವಯಸ್ಸು 48 ಲಿಂಗ : ಗಂಡು	1035 RPJ0059667 ಹೆಸರು : ಶಿವಮ್ಮ ಗಂಡನ ಹೆಸರು : ರಾಜಯ್ಯ ಮನೆ ನಂ. : 331 ವಯಸ್ಸು 38 ಲಿಂಗ : ಹೆಣ್ಣು
1036 GBH1520238 ಹೆಸರು : ಸಿದ್ದರಾಜು ತಂದೆಯ ಹೆಸರು : ದೊಡ್ಡಸಿದ್ದಯ್ಯ ಮನೆ ನಂ. : 331 ವಯಸ್ಸು 37 ಲಿಂಗ : ಗಂಡು	1037 RPJ0060236 ಹೆಸರು : ವೆಂಕಟಮ್ಮ ಗಂಡನ ಹೆಸರು : ವೆಂಕಟರಮಣ ಮನೆ ನಂ. : 332 ವಯಸ್ಸು 57 ಲಿಂಗ : ಹೆಣ್ಣು	1038 GBH1913797 ಹೆಸರು : ಚೌಡಮ್ಮ ಗಂಡನ ಹೆಸರು : ಮಾದಯ್ಯ ಮನೆ ನಂ. : 333 ವಯಸ್ಸು 93 ಲಿಂಗ : ಹೆಣ್ಣು
1039 GBH1913771 ಹೆಸರು : ಚಿನ್ನಯ್ಯ ತಂದೆಯ ಹೆಸರು : ಮಾದಯ್ಯ ಮನೆ ನಂ. : 333 ವಯಸ್ಸು 50 ಲಿಂಗ : ಗಂಡು	1040 GBH1913938 ಹೆಸರು : ಬೆಳ್ಳಮ್ಮ ಗಂಡನ ಹೆಸರು : ಮಾದಯ್ಯ ಮನೆ ನಂ. : 333 ವಯಸ್ಸು 53 ಲಿಂಗ : ಹೆಣ್ಣು	1041 369805 ಹೆಸರು : ರತ್ನಮ್ಮ ಗಂಡನ ಹೆಸರು : ಚಿನ್ನಯ್ಯ ಮನೆ ನಂ. : 333 ವಯಸ್ಸು 47 ಲಿಂಗ : ಹೆಣ್ಣು
1042 369743 ಹೆಸರು : ಕುನ್ನಯ್ಯ ತಂದೆಯ ಹೆಸರು : ಮಾದಯ್ಯ ಮನೆ ನಂ. : 333 ವಯಸ್ಸು 47 ಲಿಂಗ : ಗಂಡು	1043 RPJ0060228 ಹೆಸರು : ಮಂಗಳಮ್ಮ ಗಂಡನ ಹೆಸರು : ಕುನ್ನಯ್ಯ ಮನೆ ನಂ. : 333 ವಯಸ್ಸು 42 ಲಿಂಗ : ಹೆಣ್ಣು	1044 RPJ1276831 ಹೆಸರು : ಮಂಜಮ್ಮ ಗಂಡನ ಹೆಸರು : ಮುದ್ದಯ್ಯ ಮನೆ ನಂ. : 333 ವಯಸ್ಸು 38 ಲಿಂಗ : ಹೆಣ್ಣು
1045 RPJ1276849 ಹೆಸರು : ಸಿದ್ದಯ್ಯ ತಂದೆಯ ಹೆಸರು : ಬಸವಯ್ಯ ಮನೆ ನಂ. : 335 ವಯಸ್ಸು 72 ಲಿಂಗ : ಗಂಡು	1046 369133 ಹೆಸರು : ಮಾದಮ್ಮ ಗಂಡನ ಹೆಸರು : ಸಿದ್ದಯ್ಯ ಮನೆ ನಂ. : 335 ವಯಸ್ಸು 57 ಲಿಂಗ : ಹೆಣ್ಣು	1047 GBH1913896 ಹೆಸರು : ಗಂಗಯ್ಯ ತಂದೆಯ ಹೆಸರು : ಸಿದ್ದಯ್ಯ ಮನೆ ನಂ. : 335 ವಯಸ್ಸು 37 ಲಿಂಗ : ಗಂಡು
1048 RPJ1276856 ಹೆಸರು : ಸಜ್ಜಮ್ಮ ಗಂಡನ ಹೆಸರು : ಗಂಗಯ್ಯ ಮನೆ ನಂ. : 335 ವಯಸ್ಸು 23 ಲಿಂಗ : ಹೆಣ್ಣು	1049 GBH1913789 ಹೆಸರು : ಕುಮಾರ ತಂದೆಯ ಹೆಸರು : ಸಿದ್ದಯ್ಯ ಮನೆ ನಂ. : 342 ವಯಸ್ಸು 33 ಲಿಂಗ : ಗಂಡು	1050 RPJ1276864 ಹೆಸರು : ಸಿದ್ದಯ್ಯ ತಂದೆಯ ಹೆಸರು : ಚೌಡಯ್ಯ ಮನೆ ನಂ. : 342 ವಯಸ್ಸು 59 ಲಿಂಗ : ಗಂಡು

ಮತದಾರರ ನೋಂದಣಾಧಿಕಾರಿಯವರಿಂದ ಹೊರಡಿಸಲ್ಪಟ್ಟಿದೆ.

ವಿಭಾಗ : 1--ಹೊಂಗಹಳ್ಳಿ , ಗುಂಡ್ಲುಪೇಟೆ ತಾಲ್ಲೂಕು , ಚಾಮರಾಜನಗರ ಜಿಲ್ಲೆ ಪಿನ್ ಕೋಡ್ :571111 ಮುಂದುವರಿದಿದೆ

1051 369968 ಹೆಸರು : ಚಿನ್ನಯ್ಯ ತಂದೆಯ ಹೆಸರು : ಮುದ್ದಯ್ಯ ಮನೆ ನಂ. : 336 ವಯಸ್ಸು 72 ಲಿಂಗ : ಗಂಡು	**1052** 369769 ಹೆಸರು : ನಿಂಗಮ್ಮ ಗಂಡನ ಹೆಸರು : ಚಿನ್ನಯ್ಯ ಮನೆ ನಂ. : 336 ವಯಸ್ಸು 62 ಲಿಂಗ : ಹೆಣ್ಣು	**1053** 369831 ಹೆಸರು : ನಾಗಯ್ಯ ತಂದೆಯ ಹೆಸರು : ಚಿನ್ನಯ್ಯ ಮನೆ ನಂ. : 336 ವಯಸ್ಸು 42 ಲಿಂಗ : ಗಂಡು
1054 369152 ಹೆಸರು : ನಿಂಗಯ್ಯ ತಂದೆಯ ಹೆಸರು : ರಾಮಯ್ಯ ಮನೆ ನಂ. : 337 ವಯಸ್ಸು 82 ಲಿಂಗ : ಗಂಡು	**1055** GBH1913763 ಹೆಸರು : ಮಂಜಯ್ಯ ತಂದೆಯ ಹೆಸರು : ನಿಂಗಯ್ಯ ಮನೆ ನಂ. : 337 ವಯಸ್ಸು 37 ಲಿಂಗ : ಗಂಡು	**1056** 369705 ಹೆಸರು : ಕುಣಗೋಪಮ್ಮ ಗಂಡನ ಹೆಸರು : ದಾಸಯ್ಯ ಮನೆ ನಂ. : 338 ವಯಸ್ಸು 57 ಲಿಂಗ : ಹೆಣ್ಣು
1057 369302 ಹೆಸರು : ದೊಡ್ಡಗಂಡಯ್ಯ ತಂದೆಯ ಹೆಸರು : ದಾಸಯ್ಯ ಮನೆ ನಂ. : 338 ವಯಸ್ಸು 54 ಲಿಂಗ : ಗಂಡು	**1058** 369908 ಹೆಸರು : ಕಾಳಯ್ಯ ತಂದೆಯ ಹೆಸರು : ದಾಸಯ್ಯ ಮನೆ ನಂ. : 338 ವಯಸ್ಸು 51 ಲಿಂಗ : ಗಂಡು	**1059** 369808 ಹೆಸರು : ಮಹದೇವಮ್ಮ ಗಂಡನ ಹೆಸರು : ದೊಡ್ಡಗಂಡಯ್ಯ ಮನೆ ನಂ. : 338 ವಯಸ್ಸು 47 ಲಿಂಗ : ಹೆಣ್ಣು
1060 369147 ಹೆಸರು : ನಾಗರಾಜು ತಂದೆಯ ಹೆಸರು : ದಾಸಯ್ಯ ಮನೆ ನಂ. : 338 ವಯಸ್ಸು 43 ಲಿಂಗ : ಗಂಡು	**1061** GBH1337369 ಹೆಸರು : ಕಾಳಮ್ಮ ಗಂಡನ ಹೆಸರು : ಕಾಳಯ್ಯ ಮನೆ ನಂ. : 338 ವಯಸ್ಸು 41 ಲಿಂಗ : ಹೆಣ್ಣು	**1062** 369780 ಹೆಸರು : ರಾಜಯ್ಯ ತಂದೆಯ ಹೆಸರು : ಮಾದಯ್ಯ ಮನೆ ನಂ. : 339 ವಯಸ್ಸು 57 ಲಿಂಗ : ಗಂಡು
1063 RPJ1276872 ಹೆಸರು : ರತ್ನಮ್ಮ ಗಂಡನ ಹೆಸರು : ರಾಜಯ್ಯ ಮನೆ ನಂ. : 339 ವಯಸ್ಸು 47 ಲಿಂಗ : ಹೆಣ್ಣು	**1064** 369711 ಹೆಸರು : ರಾಜಯ್ಯ ತಂದೆಯ ಹೆಸರು : ಕಾಳಯ್ಯ ಮನೆ ನಂ. : 340 ವಯಸ್ಸು 59 ಲಿಂಗ : ಗಂಡು	**1065** 369620 ಹೆಸರು : ರತ್ನಮ್ಮ ತಂದೆಯ ಹೆಸರು : ರಾಜಯ್ಯ ಮನೆ ನಂ. : 340 ವಯಸ್ಸು 50 ಲಿಂಗ : ಹೆಣ್ಣು
1066 369619 ಹೆಸರು : ಚಿಕ್ಕತಾಯಮ್ಮ ತಂದೆಯ ಹೆಸರು : ರಾಜಯ್ಯ ಮನೆ ನಂ. : 340 ವಯಸ್ಸು 45 ಲಿಂಗ : ಹೆಣ್ಣು	**1067** RPJ1276898 ಹೆಸರು : ಗೋಪಯ್ಯ ತಂದೆಯ ಹೆಸರು : ಚಲುವಯ್ಯ ಮನೆ ನಂ. : 341 ವಯಸ್ಸು 67 ಲಿಂಗ : ಗಂಡು	**1068** 369956 ಹೆಸರು : ರಾಜಯ್ಯ ತಂದೆಯ ಹೆಸರು : ಗೋಪಯ್ಯ ಮನೆ ನಂ. : 341 ವಯಸ್ಸು 40 ಲಿಂಗ : ಗಂಡು
1069 KT/15/121/369955 ಹೆಸರು : ರತ್ನಮ್ಮ ತಂದೆಯ ಹೆಸರು : ಗೋಪಯ್ಯ ಮನೆ ನಂ. : 341 ವಯಸ್ಸು 42 ಲಿಂಗ : ಹೆಣ್ಣು	**1070** 369750 ಹೆಸರು : ಕುಮಾರ ತಂದೆಯ ಹೆಸರು : ಗೋಪಯ್ಯ ಮನೆ ನಂ. : 341 ವಯಸ್ಸು 39 ಲಿಂಗ : ಗಂಡು	**1071** RPJ1276906 ಹೆಸರು : ಸುಕನ್ಯ ತಂದೆಯ ಹೆಸರು : ರಾಜಯ್ಯ ಮನೆ ನಂ. : 341 ವಯಸ್ಸು 39 ಲಿಂಗ : ಹೆಣ್ಣು
1072 GBH1337401 ಹೆಸರು : ಮಹೇಶ ತಂದೆಯ ಹೆಸರು : ಗೋಪಯ್ಯ ಮನೆ ನಂ. : 341 ವಯಸ್ಸು 33 ಲಿಂಗ : ಗಂಡು	**1073** 369622 ಹೆಸರು : ದೇವಮ್ಮ ತಂದೆಯ ಹೆಸರು : ಸಿದ್ದಯ್ಯ ಮನೆ ನಂ. : 342 ವಯಸ್ಸು 57 ಲಿಂಗ : ಹೆಣ್ಣು	**1074** 369135 ಹೆಸರು : ಮರಿಕೊಸಯ್ಯ ತಂದೆಯ ಹೆಸರು : ಸಿದ್ದಯ್ಯ ಮನೆ ನಂ. : 342 ವಯಸ್ಸು 37 ಲಿಂಗ : ಗಂಡು
1075 GBH1913706 ಹೆಸರು : ಎಂ.ಕುಮಾರಸ್ವಾಮಿ ತಂದೆಯ ಹೆಸರು : ಮಹದೇವಪ್ಪ ಮನೆ ನಂ. : 20 ವಯಸ್ಸು 31 ಲಿಂಗ : ಗಂಡು	**1076** RPJ1276914 ಹೆಸರು : ಸದಾಶಿವಪ್ಪ ತಂದೆಯ ಹೆಸರು : ಸುಬ್ಬಪ್ಪ ಮನೆ ನಂ. : 20 ವಯಸ್ಸು 41 ಲಿಂಗ : ಗಂಡು	**1077** RPJ1276922 ಹೆಸರು : ಮಂಜುಳ ಗಂಡನ ಹೆಸರು : ಸದಾಶಿವಪ್ಪ ಮನೆ ನಂ. : 20 ವಯಸ್ಸು 31 ಲಿಂಗ : ಹೆಣ್ಣು
1078 GBH2222925 ಹೆಸರು : ಮಂಜಶೆಟ್ಟಿ ತಾಯಿಯ ಹೆಸರು : ದೇವಮ್ಮ ಮನೆ ನಂ. : 23 ವಯಸ್ಸು 28 ಲಿಂಗ : ಗಂಡು	**1079** GBH1913839 ಹೆಸರು : ಮಹದೇವಮ್ಮ ಗಂಡನ ಹೆಸರು : ಮಹದೇವಪ್ಪ ಮನೆ ನಂ. : 25 ವಯಸ್ಸು 32 ಲಿಂಗ : ಹೆಣ್ಣು	**1080** RPJ1828607 ಹೆಸರು : ಪುಷ್ಪಲತಾ ಎನ್ ಎಸ್ ಗಂಡನ ಹೆಸರು : ನಾಗರಾಜು ಮನೆ ನಂ. : 25/4 ವಯಸ್ಸು 26 ಲಿಂಗ : ಹೆಣ್ಣು

ಮತದಾರರ ನೋಂದಣಾಧಿಕಾರಿಯವರಿಂದ ಹೊರಡಿಸಲ್ಪಟ್ಟಿದೆ.

ವಿಭಾಗ : 1--ಹೊಂಗಹಳ್ಳಿ , ಗುಂಡ್ಲುಪೇಟೆ ತಾಲ್ಲೂಕು , ಚಾಮರಾಜನಗರ ಜಿಲ್ಲೆ ಪಿನ್ ಕೋಡ್ :571111 ಮುಂದುವರಿದಿದೆ

1081 RPJ0058081 ಹೆಸರು : ನಾಗಮ್ಮ ಗಂಡನ ಹೆಸರು : ಮಹದೇವಪ್ಪ ಮನೆ ನಂ. : 26 ವಯಸ್ಸು 35 ಲಿಂಗ : ಹೆಣ್ಣು	1082 RPJ0061895 ಹೆಸರು : ದೇವಮ್ಮಣ್ಣಿ ತಂದೆಯ ಹೆಸರು : ಸುಬ್ಬಪ್ಪ ಮನೆ ನಂ. : 26 ವಯಸ್ಸು 30 ಲಿಂಗ : ಹೆಣ್ಣು	1083 GBH1913847 ಹೆಸರು : ಕೆ.ಎನ್.ಸುಶೀಲ ಗಂಡನ ಹೆಸರು : ನಾಗರಾಜು ಮನೆ ನಂ. : 29 ವಯಸ್ಸು 31 ಲಿಂಗ : ಹೆಣ್ಣು
1084 RPJ0058073 ಹೆಸರು : ಮಮತ ಗಂಡನ ಹೆಸರು : ಲೋಕೇಶ ಮನೆ ನಂ. : 29 ವಯಸ್ಸು 24 ಲಿಂಗ : ಹೆಣ್ಣು	1085 RPJ0061077 ಹೆಸರು : ಶೈಲಜಾ ತಂದೆಯ ಹೆಸರು : ನಾಗಪ್ಪ ಮನೆ ನಂ. : 29 ವಯಸ್ಸು 23 ಲಿಂಗ : ಹೆಣ್ಣು	1086 RPJ0058487 ಹೆಸರು : ಸುರೇಶ್ ತಂದೆಯ ಹೆಸರು : ಮುದ್ದಪ್ಪ ಮನೆ ನಂ. : 30 ವಯಸ್ಸು 29 ಲಿಂಗ : ಗಂಡು
1087 RPJ1276971 ಹೆಸರು : ರಾಜಮ್ಮ ಗಂಡನ ಹೆಸರು : ಹೆಚ್.ಬಿ.ಕೆಂಡಗಣ್ಣಾರಾಧ್ಯ ಮನೆ ನಂ. : 31 ವಯಸ್ಸು 33 ಲಿಂಗ : ಹೆಣ್ಣು	1088 RPJ1277003 ಹೆಸರು : ನವೀನ್ ಕುಮಾರ್ ತಂದೆಯ ಹೆಸರು : ಶಿವಪ್ಪ ಮನೆ ನಂ. : 38 ವಯಸ್ಸು 29 ಲಿಂಗ : ಗಂಡು	1089 GBH1337088 ಹೆಸರು : ಮಾದೇವಿ ಗಂಡನ ಹೆಸರು : ರಾಜಶೆಟ್ಟಿ ಮನೆ ನಂ. : 47-ಒ ವಯಸ್ಸು 31 ಲಿಂಗ : ಹೆಣ್ಣು
1090 GBH1337476 ಹೆಸರು : ಸುವರ್ಣ ತಂದೆಯ ಹೆಸರು : ಮಲ್ಲೇಗೌಡ ಮನೆ ನಂ. : 49 ವಯಸ್ಸು 29 ಲಿಂಗ : ಹೆಣ್ಣು	1091 GBH1337484 ಹೆಸರು : ಚಿಕ್ಕತಾಯಮ್ಮ ಗಂಡನ ಹೆಸರು : ಮಾದೇಗೌಡ ಮನೆ ನಂ. : 49 ವಯಸ್ಸು 31 ಲಿಂಗ : ಹೆಣ್ಣು	1092 RPJ0055863 ಹೆಸರು : ಸುಧಾ ತಂದೆಯ ಹೆಸರು : ಬೀರೇಗೌಡ ಮನೆ ನಂ. : 49 ವಯಸ್ಸು 25 ಲಿಂಗ : ಹೆಣ್ಣು
1093 RPJ0054874 ಹೆಸರು : ಶೈಲಜ ಗಂಡನ ಹೆಸರು : ಶಿವಶಂಕರ ಮನೆ ನಂ. : 50 ವಯಸ್ಸು 33 ಲಿಂಗ : ಹೆಣ್ಣು	1094 RPJ0054882 ಹೆಸರು : ಪದ್ಮಮ್ಮ ಗಂಡನ ಹೆಸರು : ಮಾದೇಗೌಡ ಮನೆ ನಂ. : 50 ವಯಸ್ಸು 25 ಲಿಂಗ : ಹೆಣ್ಣು	1095 RPJ1277029 ಹೆಸರು : ಬೆಳ್ಳಮ್ಮ ಗಂಡನ ಹೆಸರು : ಸಿದ್ದರಾಜು ಮನೆ ನಂ. : 52 ವಯಸ್ಸು 29 ಲಿಂಗ : ಹೆಣ್ಣು
1096 RPJ0059964 ಹೆಸರು : ಸ್ವಾಮಪ್ಪ ತಂದೆಯ ಹೆಸರು : ತಮ್ಮಯ್ಯನಾಯಕ ಮನೆ ನಂ. : 60 ವಯಸ್ಸು 28 ಲಿಂಗ : ಗಂಡು	1097 RPJ1277045 ಹೆಸರು : ಮಹೇಶ್ ತಂದೆಯ ಹೆಸರು : ತಮ್ಮಯ್ಯನಾಯಕ ಮನೆ ನಂ. : 60 ವಯಸ್ಸು 30 ಲಿಂಗ : ಗಂಡು	1098 RPJ0061135 ಹೆಸರು : ಶಿವಮ್ಮ ಗಂಡನ ಹೆಸರು : ತಮ್ಮಯ್ಯನಾಯಕ ಮನೆ ನಂ. : 60 ವಯಸ್ಸು 49 ಲಿಂಗ : ಹೆಣ್ಣು
1099 GBH1520311 ಹೆಸರು : ನಿಂಗರಾಜು ತಂದೆಯ ಹೆಸರು : ಬೆಳ್ಳನಾಯಕ ಮನೆ ನಂ. : 61 ವಯಸ್ಸು 38 ಲಿಂಗ : ಗಂಡು	1100 1337203 ಹೆಸರು : ಸುಧಾ ಗಂಡನ ಹೆಸರು : ನಿಂಗರಾಜುನಾಯಕ ಮನೆ ನಂ. : 61 ವಯಸ್ಸು 31 ಲಿಂಗ : ಹೆಣ್ಣು	1101 RPJ1277060 ಹೆಸರು : ಲೋಕೇಶ ತಂದೆಯ ಹೆಸರು : ರಾಜಪ್ಪ ಮನೆ ನಂ. : 62 ವಯಸ್ಸು 31 ಲಿಂಗ : ಗಂಡು
1102 RPJ1828615 ಹೆಸರು : ರವಿ ತಂದೆಯ ಹೆಸರು : ಗೋಪಪ್ಪ ಮನೆ ನಂ. : 63 ವಯಸ್ಸು 29 ಲಿಂಗ : ಗಂಡು	1103 RPJ1828623 ಹೆಸರು : ಗೋವಿಂದೇಗೌಡ ತಂದೆಯ ಹೆಸರು : ಚಿಕ್ಕಕೂಸೇಗೌಡ ಮನೆ ನಂ. : 70 ವಯಸ್ಸು 30 ಲಿಂಗ : ಗಂಡು	1104 RPJ1828631 ಹೆಸರು : ನೀಲಕಂಠಚಾರಿ ತಂದೆಯ ಹೆಸರು : ಕೃಷ್ಣಚಾರಿ ಮನೆ ನಂ. : 72 ವಯಸ್ಸು 31 ಲಿಂಗ : ಗಂಡು
1105 GBH1520303 ಹೆಸರು : ರಾಜಪ್ಪ ತಾಯಿಯ ಹೆಸರು : ಬಸಮ್ಮ ಮನೆ ನಂ. : 73 ವಯಸ್ಸು 29 ಲಿಂಗ : ಗಂಡು	1106 GBH1520204 ಹೆಸರು : ಶಿವಸ್ವಾಮಿ ತಂದೆಯ ಹೆಸರು : ಪುಟ್ಟೇಗೌಡ ಮನೆ ನಂ. : 73 ವಯಸ್ಸು 25 ಲಿಂಗ : ಗಂಡು	1107 1336627 ಹೆಸರು : ರಂಗಸ್ವಾಮಚಾರಿ ತಂದೆಯ ಹೆಸರು : ನಾಗಚಾರಿ ಮನೆ ನಂ. : 77 ವಯಸ್ಸು 36 ಲಿಂಗ : ಗಂಡು
1108 1336809 ಹೆಸರು : ಚನ್ನಾಜಮ್ಮ ಗಂಡನ ಹೆಸರು : ರಂಗಸ್ವಾಮಾಚಾರಿ ಮನೆ ನಂ. : 77 ವಯಸ್ಸು 29 ಲಿಂಗ : ಹೆಣ್ಣು	1109 GBH1913946 ಹೆಸರು : ಗೋವಿಂದರಾಜು ತಂದೆಯ ಹೆಸರು : ನಾಗಚಾರಿ ಮನೆ ನಂ. : 77 ವಯಸ್ಸು 32 ಲಿಂಗ : ಗಂಡು	1110 RPJ1277094 ಹೆಸರು : ಶಾಂತಮ್ಮ ಗಂಡನ ಹೆಸರು : ಮಹೇಶ್ ಮನೆ ನಂ. : 79 ವಯಸ್ಸು 29 ಲಿಂಗ : ಹೆಣ್ಣು

ಮತದಾರರ ನೋಂದಣಾಧಿಕಾರಿಯವರಿಂದ ಹೊರಡಿಸಲ್ಪಟ್ಟಿದೆ.

ವಿಭಾಗ : 1--ಹೊಂಗಹಳ್ಳಿ , ಗುಂಡ್ಲುಪೇಟೆ ತಾಲ್ಲೂಕು , ಚಾಮರಾಜನಗರ ಜಿಲ್ಲೆ ಪಿನ್ ಕೋಡ್ :571111 ಮುಂದುವರಿದಿದೆ

1111 GBH1336692 ಹೆಸರು : ಗೋವಿಂದರಾಜು ತಾಯಿಯ ಹೆಸರು : ತೊಳಸಮ್ಮ ಮನೆ ನಂ. : 80 ವಯಸ್ಸು 29 ಲಿಂಗ : ಗಂಡು	1112 RPJ0056960 ಹೆಸರು : ಪ್ರೇಮ ಗಂಡನ ಹೆಸರು : ಶಿವಕುಮಾರ್ ಮನೆ ನಂ. : 80 ವಯಸ್ಸು 25 ಲಿಂಗ : ಹೆಣ್ಣು	1113 RPJ1277102 ಹೆಸರು : ಮಂಗಳಮ್ಮ ತಂದೆಯ ಹೆಸರು : ಸ್ವಾಮಿ ಮನೆ ನಂ. : 80 ವಯಸ್ಸು 26 ಲಿಂಗ : ಹೆಣ್ಣು
1114 GBH1520360 ಹೆಸರು : ನಾಗಲಾಂಬಿಕ ಗಂಡನ ಹೆಸರು : ಮಹೇಶ್ ಮನೆ ನಂ. : 95-ಎ ವಯಸ್ಸು 30 ಲಿಂಗ : ಹೆಣ್ಣು	1115 GBH1913722 ಹೆಸರು : ಮಂಜಪ್ಪ ತಂದೆಯ ಹೆಸರು : ಮಲ್ಲಪ್ಪ ಮನೆ ನಂ. : 99 ವಯಸ್ಸು 31 ಲಿಂಗ : ಗಂಡು	1116 RPJ0063032 ಹೆಸರು : ಕೂಸಣ್ಣ ತಾಯಿಯ ಹೆಸರು : ತಾಯಮ್ಮ ಮನೆ ನಂ. : 100 ವಯಸ್ಸು 31 ಲಿಂಗ : ಗಂಡು
1117 RPJ1828649 ಹೆಸರು : ಲೋಕೇಶ್ ತಂದೆಯ ಹೆಸರು : ನಾಗಪ್ಪ ಮನೆ ನಂ. : 101 ವಯಸ್ಸು 34 ಲಿಂಗ : ಗಂಡು	1118 RPJ1828656 ಹೆಸರು : ಪ್ರಕಾಶ್ ತಂದೆಯ ಹೆಸರು : ನಾಗಪ್ಪ ಮನೆ ನಂ. : 101 ವಯಸ್ಸು 29 ಲಿಂಗ : ಗಂಡು	1119 RPJ1277136 ಹೆಸರು : ಹೇಮಾವತಿ ಗಂಡನ ಹೆಸರು : ಶಿವಮಲ್ಲಪ್ಪ ಮನೆ ನಂ. : 106 ವಯಸ್ಸು 29 ಲಿಂಗ : ಹೆಣ್ಣು
1120 GBH1337062 ಹೆಸರು : ಮಂಜಶೆಟ್ಟಿ ತಾಯಿಯ ಹೆಸರು : ಮಾದಮ್ಮ ಮನೆ ನಂ. : 110 ವಯಸ್ಸು 32 ಲಿಂಗ : ಗಂಡು	1121 RPJ1828664 ಹೆಸರು : ಹೆಚ್.ಆರ್.ಮಂಜಪ್ಪ ತಂದೆಯ ಹೆಸರು : ರಾಜಪ್ಪ ಮನೆ ನಂ. : 111 ವಯಸ್ಸು 30 ಲಿಂಗ : ಗಂಡು	1122 RPJ1828672 ಹೆಸರು : ರೂಪ ತಂದೆಯ ಹೆಸರು : ರಾಜಪ್ಪ ಮನೆ ನಂ. : 111 ವಯಸ್ಸು 28 ಲಿಂಗ : ಹೆಣ್ಣು
1123 GBH1337435 ಹೆಸರು : ಶ್ರೀನಿವಾಸ್ ತಂದೆಯ ಹೆಸರು : ವೆಂಕಟಶೆಟ್ಟಿ ಮನೆ ನಂ. : 115 ವಯಸ್ಸು 31 ಲಿಂಗ : ಗಂಡು	1124 RPJ0053793 ಹೆಸರು : ನಾಗಶೆಟ್ಟಿ ತಂದೆಯ ಹೆಸರು : ವೆಂಕಟಶೆಟ್ಟಿ ಮನೆ ನಂ. : 115 ವಯಸ್ಸು 30 ಲಿಂಗ : ಗಂಡು	1125 GBH1337013 ಹೆಸರು : ಸುನೀತ ಗಂಡನ ಹೆಸರು : ನಾಗಶೆಟ್ಟಿ ಮನೆ ನಂ. : 119 ವಯಸ್ಸು 30 ಲಿಂಗ : ಹೆಣ್ಣು
1126 RPJ1277193 ಹೆಸರು : ನಾಗಮ್ಮ ಗಂಡನ ಹೆಸರು : ಲಿಂಗಪ್ಪ ಹೆಚ್ ಎಂ ಮನೆ ನಂ. : 121 ವಯಸ್ಸು 70 ಲಿಂಗ : ಹೆಣ್ಣು	1127 GBH1336676 ಹೆಸರು : ಚಂದ್ರಮ್ಮ ಗಂಡನ ಹೆಸರು : ಸಿದ್ದಮಲ್ಲೇಗೌಡ ಮನೆ ನಂ. : 125 ವಯಸ್ಸು 33 ಲಿಂಗ : ಹೆಣ್ಣು	1128 GBH1520022 ಹೆಸರು : ಶಿವಕುಮಾರ ತಂದೆಯ ಹೆಸರು : ರಾಜೇಗೌಡ ಮನೆ ನಂ. : 125 ವಯಸ್ಸು 26 ಲಿಂಗ : ಗಂಡು
1129 RPJ0624676 ಹೆಸರು : ಚಿನ್ನಸ್ವಾಮಿ ತಂದೆಯ ಹೆಸರು : ರಾಜೇಗೌಡ ಮನೆ ನಂ. : 125 ವಯಸ್ಸು 23 ಲಿಂಗ : ಗಂಡು	1130 GBH1336551 ಹೆಸರು : ಹೆಚ್.ಬಿ.ಸಿದ್ದರಾಜಪ್ಪ ತಂದೆಯ ಹೆಸರು : ಹೆಚ್.ಬಿ.ಬಸಪ್ಪ ಮನೆ ನಂ. : 126 ವಯಸ್ಸು 33 ಲಿಂಗ : ಗಂಡು	1131 GBH1336403 ಹೆಸರು : ಹೆಚ್.ಬಿ.ಶಿವಶಂಕರಪ್ಪ ತಂದೆಯ ಹೆಸರು : ಹೆಚ್.ಬಿ.ಬಸಪ್ಪ ಮನೆ ನಂ. : 126 ವಯಸ್ಸು 31 ಲಿಂಗ : ಗಂಡು
1132 RPJ1277201 ಹೆಸರು : ರಮೇಶ್ ತಾಯಿಯ ಹೆಸರು : ವೆಂಕಟಮ್ಮ ಮನೆ ನಂ. : 126 ವಯಸ್ಸು 28 ಲಿಂಗ : ಗಂಡು	1133 RPJ0054551 ಹೆಸರು : ಈಶ್ವರಪ್ಪ ತಂದೆಯ ಹೆಸರು : ಹೆಚ್.ಬಿ.ಬಸಪ್ಪ ಮನೆ ನಂ. : 126 ವಯಸ್ಸು 24 ಲಿಂಗ : ಗಂಡು	1134 RPJ1277219 ಹೆಸರು : ಮಲ್ಲಿಗಮ್ಮ ತಂದೆಯ ಹೆಸರು : ಬೆಳ್ಳಪ್ಪ ಮನೆ ನಂ. : 130 ವಯಸ್ಸು 29 ಲಿಂಗ : ಹೆಣ್ಣು
1135 RPJ1277250 ಹೆಸರು : ಗುರುಮಲ್ಲನಾಯಕ ತಂದೆಯ ಹೆಸರು : ಬೆಳ್ಳನಾಯಕ್ ಮನೆ ನಂ. : 142 ವಯಸ್ಸು 32 ಲಿಂಗ : ಗಂಡು	1136 RPJ1277268 ಹೆಸರು : ರತ್ನಮ್ಮ ಗಂಡನ ಹೆಸರು : ಕೊಂಗಳನಾಯ್ಕ ಮನೆ ನಂ. : 142 ವಯಸ್ಸು 27 ಲಿಂಗ : ಹೆಣ್ಣು	1137 GBH1520394 ಹೆಸರು : ನಾಗಮಣಿ ಗಂಡನ ಹೆಸರು : ಹೊನ್ನಪ್ಪ ಮನೆ ನಂ. : 146 ವಯಸ್ಸು 31 ಲಿಂಗ : ಹೆಣ್ಣು
1138 RPJ0056606 ಹೆಸರು : ಪ್ರೇಮ ಗಂಡನ ಹೆಸರು : ರಾಜಪ್ಪ ಮನೆ ನಂ. : 146 ವಯಸ್ಸು 35 ಲಿಂಗ : ಹೆಣ್ಣು	1139 RPJ1277276 ಹೆಸರು : ಶಿವಲೀಲಾ ಗಂಡನ ಹೆಸರು : ಶಂಭುಲಿಂಗಪ್ಪ ಮನೆ ನಂ. : 147 ವಯಸ್ಸು 30 ಲಿಂಗ : ಹೆಣ್ಣು	1140 RPJ1277284 ಹೆಸರು : ಮಹದೇವಕುಮಾರ್ ತಂದೆಯ ಹೆಸರು : ಗುರುಸಿದ್ದಪ್ಪ ಮನೆ ನಂ. : 148 ವಯಸ್ಸು 29 ಲಿಂಗ : ಗಂಡು

ಮತದಾರರ ನೋಂದಣಾಧಿಕಾರಿಯವರಿಂದ ಹೊರಡಿಸಲ್ಪಟ್ಟಿದೆ.

ವಿಭಾಗ : 1--ಹೊಂಗಹಳ್ಳಿ , ಗುಂಡ್ಲುಪೇಟೆ ತಾಲ್ಲೂಕು , ಚಾಮರಾಜನಗರ ಜಿಲ್ಲೆ ಪಿನ್ ಕೋಡ್ :571111 ಮುಂದುವರಿದಿದೆ

1141 RPJ1277292 ಹೆಸರು : ಮಧುಕೇಶ್ವರಿ ಹೆಚ್ ಜಿ ತಂದೆಯ ಹೆಸರು : ಗುರುಸಿದ್ದಪ್ಪ ಮನೆ ನಂ. : 148 ವಯಸ್ಸು 29 ಲಿಂಗ : ಹೆಣ್ಣು	1142 GBH1336486 ಹೆಸರು : ಸ್ವಾಮಪ್ಪ ತಂದೆಯ ಹೆಸರು : ಮಹದೇವಪ್ಪ ಮನೆ ನಂ. : 151 ವಯಸ್ಸು 33 ಲಿಂಗ : ಗಂಡು	1143 RPJ1828680 ಹೆಸರು : ನಂದೀಶ ತಂದೆಯ ಹೆಸರು : ಮಹದೇವಪ್ಪ ಮನೆ ನಂ. : 152 ವಯಸ್ಸು 29 ಲಿಂಗ : ಗಂಡು
1144 RPJ1277318 ಹೆಸರು : ಬಸವಣ್ಣ ತಂದೆಯ ಹೆಸರು : ಮುತ್ತಪ್ಪ ಮನೆ ನಂ. : 153 ವಯಸ್ಸು 29 ಲಿಂಗ : ಗಂಡು	1145 GBH1520006 ಹೆಸರು : ಲೋಕೇಶ ತಂದೆಯ ಹೆಸರು : ಮುತ್ತಪ್ಪ ಮನೆ ನಂ. : 153 ವಯಸ್ಸು 26 ಲಿಂಗ : ಗಂಡು	1146 RPJ0205336 ಹೆಸರು : ಸುಧಾ ಹೆಚ್ ಸಿ ಗಂಡನ ಹೆಸರು : ಲೋಕೇಶ್ ಮನೆ ನಂ. : 153 ವಯಸ್ಸು 23 ಲಿಂಗ : ಹೆಣ್ಣು
1147 RPJ1828698 ಹೆಸರು : ಮಹೇಂದ್ರಿ ಗಂಡನ ಹೆಸರು : ಮಲ್ಲಪ್ಪ ಮನೆ ನಂ. : 156 ವಯಸ್ಸು 30 ಲಿಂಗ : ಹೆಣ್ಣು	1148 GBH1913730 ಹೆಸರು : ಮಹೇಶ್ವರಿ ಗಂಡನ ಹೆಸರು : ಮಾದೇಶ ಮನೆ ನಂ. : 157 ವಯಸ್ಸು 30 ಲಿಂಗ : ಹೆಣ್ಣು	1149 GBH1520246 ಹೆಸರು : ನಾಗಪ್ಪ ತಂದೆಯ ಹೆಸರು : ಹೊನಪ್ಪ ಮನೆ ನಂ. : 157 ವಯಸ್ಸು 53 ಲಿಂಗ : ಗಂಡು
1150 1336791 ಹೆಸರು : ಸವಿತ ಗಂಡನ ಹೆಸರು : ಮಾದಪ್ಪ ಮನೆ ನಂ. : 165 ವಯಸ್ಸು 29 ಲಿಂಗ : ಹೆಣ್ಣು	1151 RPJ1277326 ಹೆಸರು : ನಾಗಪ್ಪ ತಂದೆಯ ಹೆಸರು : ಪುಟ್ಟಪ್ಪ ಮನೆ ನಂ. : 165 ವಯಸ್ಸು 73 ಲಿಂಗ : ಗಂಡು	1152 GBH1337229 ಹೆಸರು : ಪದ್ಮ ಗಂಡನ ಹೆಸರು : ಬಸವಣ್ಣ ಮನೆ ನಂ. : 165 ವಯಸ್ಸು 29 ಲಿಂಗ : ಹೆಣ್ಣು
1153 GBH1337666 ಹೆಸರು : ಮಂಜುಳ ಗಂಡನ ಹೆಸರು : ಮಾದಪ್ಪ ಮನೆ ನಂ. : 167 ವಯಸ್ಸು 31 ಲಿಂಗ : ಹೆಣ್ಣು	1154 RPJ0062422 ಹೆಸರು : ಮಂಜುಳ ಗಂಡನ ಹೆಸರು : ಸಿದ್ದರಾಜಪ್ಪ ಮನೆ ನಂ. : 167 ವಯಸ್ಸು 22 ಲಿಂಗ : ಹೆಣ್ಣು	1155 RPJ0205146 ಹೆಸರು : ಸುಮಿತ್ರ ಗಂಡನ ಹೆಸರು : ಮಂಜಪ್ಪ ಮನೆ ನಂ. : 170 ವಯಸ್ಸು 28 ಲಿಂಗ : ಹೆಣ್ಣು
1156 GBH1337518 ಹೆಸರು : ಮಣಿಕಂಠ ತಂದೆಯ ಹೆಸರು : ರಾಜಪ್ಪ ಮನೆ ನಂ. : 171 ವಯಸ್ಸು 29 ಲಿಂಗ : ಗಂಡು	1157 GBH2222867 ಹೆಸರು : ರಾಜೇಂದ್ರ ತಂದೆಯ ಹೆಸರು : ಬಸಪ್ಪ.ಹೆಚ್.ಬಿ ಮನೆ ನಂ. : 177 ವಯಸ್ಸು 26 ಲಿಂಗ : ಗಂಡು	1158 RPJ0055004 ಹೆಸರು : ನಿರ್ಮಲ ಗಂಡನ ಹೆಸರು : ಮಲ್ಲಪ್ಪ ಮನೆ ನಂ. : 179 ವಯಸ್ಸು 30 ಲಿಂಗ : ಹೆಣ್ಣು
1159 RPJ1551662 ಹೆಸರು : ಶೋಭಾ ಗಂಡನ ಹೆಸರು : ಹೊನ್ನಪ್ಪ ಮನೆ ನಂ. : 179 ವಯಸ್ಸು 24 ಲಿಂಗ : ಹೆಣ್ಣು	1160 RPJ1277375 ಹೆಸರು : ಹೆಚ್.ವಿ.ನಾಗರಾಜು ತಂದೆಯ ಹೆಸರು : ವೀರಪ್ಪ ಮನೆ ನಂ. : 181 ವಯಸ್ಸು 23 ಲಿಂಗ : ಗಂಡು	1161 GBH1520097 ಹೆಸರು : ಪ್ರಕಾಶ ತಂದೆಯ ಹೆಸರು : ಮಾದಪ್ಪ ಮನೆ ನಂ. : 185 ವಯಸ್ಸು 29 ಲಿಂಗ : ಗಂಡು
1162 RPJ1277391 ಹೆಸರು : ಕುಮಾರಸ್ವಾಮಿ ತಂದೆಯ ಹೆಸರು : ಸುಬ್ಬಪ್ಪ ಮನೆ ನಂ. : 186 ವಯಸ್ಸು 30 ಲಿಂಗ : ಗಂಡು	1163 RPJ1277409 ಹೆಸರು : ಮಾಯಮ್ಮ ಗಂಡನ ಹೆಸರು : ಸಿದ್ದರಾಜು ಮನೆ ನಂ. : 187 ವಯಸ್ಸು 31 ಲಿಂಗ : ಹೆಣ್ಣು	1164 GBH1337096 ಹೆಸರು : ರತ್ನಮ್ಮ ಗಂಡನ ಹೆಸರು : ಸ್ವಾಮಿ ಮನೆ ನಂ. : 187 ವಯಸ್ಸು 33 ಲಿಂಗ : ಹೆಣ್ಣು
1165 RPJ0061028 ಹೆಸರು : ಮಂಜುಳ ಗಂಡನ ಹೆಸರು : ಗೋಪಾಲಪ್ಪ ಮನೆ ನಂ. : 189 ವಯಸ್ಸು 30 ಲಿಂಗ : ಹೆಣ್ಣು	1166 GBH1337674 ಹೆಸರು : ರಾಣಿ ಗಂಡನ ಹೆಸರು : ನಾಗರಾಜು ಮನೆ ನಂ. : 192 ವಯಸ್ಸು 30 ಲಿಂಗ : ಹೆಣ್ಣು	1167 RPJ1828714 ಹೆಸರು : ರವಿ ತಂದೆಯ ಹೆಸರು : ಹೆಚ್.ಎಂ.ಬಸಪ್ಪ ಮನೆ ನಂ. : 195 ವಯಸ್ಸು 29 ಲಿಂಗ : ಗಂಡು
1168 GBH2222891 ಹೆಸರು : ವಿನೋದ ಗಂಡನ ಹೆಸರು : ನಟರಾಜು ಮನೆ ನಂ. : 195 ವಯಸ್ಸು 29 ಲಿಂಗ : ಹೆಣ್ಣು	1169 GBH1337260 ಹೆಸರು : ಚಿನ್ನಸ್ವಾಮಿ ತಂದೆಯ ಹೆಸರು : ನಾಗಮಲ್ಲಪ್ಪ ಮನೆ ನಂ. : 196 ವಯಸ್ಸು 29 ಲಿಂಗ : ಗಂಡು	1170 GBH1336429 ಹೆಸರು : ಬಸವಣ್ಣ ತಂದೆಯ ಹೆಸರು : ಹೆಚ್.ಕೆ.ಮಹದೇವಪ್ಪ ಮನೆ ನಂ. : 198 ವಯಸ್ಸು 29 ಲಿಂಗ : ಗಂಡು

ಮತದಾರರ ನೋಂದಣಾಧಿಕಾರಿಯವರಿಂದ ಹೊರಡಿಸಲ್ಪಟ್ಟಿದೆ.

ವಿಭಾಗ : 1--ಹೊಂಗಹಳ್ಳಿ , ಗುಂಡ್ಲುಪೇಟೆ ತಾಲ್ಲೂಕು , ಚಾಮರಾಜನಗರ ಜಿಲ್ಲೆ ಪಿನ್ ಕೋಡ್ :571111 ಮುಂದುವರಿದಿದೆ

1171 RPJ0205153 ಹೆಸರು : ಸಿದ್ದಮಲ್ಲಸ್ವಾಮಿ ತಂದೆಯ ಮಹದೇವಪ್ಪ ಹೆಚ್ ಕೆ ಹೆಸರು : ಮನೆ ನಂ. : 198 ವಯಸ್ಸು 27 ಲಿಂಗ : ಗಂಡು	1172 RPJ1828722 ಹೆಸರು : ಮಣಿ ತಂದೆಯ ನಾಗಮಲ್ಲಪ್ಪ ಹೆಸರು : ಮನೆ ನಂ. : 200 ವಯಸ್ಸು 31 ಲಿಂಗ : ಗಂಡು	1173 RPJ1828730 ಹೆಸರು : ಸಂತೋಷ್ ತಂದೆಯ ನಾಗಮಲ್ಲಪ್ಪ ಹೆಸರು : ಮನೆ ನಂ. : 200 ವಯಸ್ಸು 29 ಲಿಂಗ : ಗಂಡು
1174 RPJ1828748 ಹೆಸರು : ನಟರಾಜು ತಾಯಿಯ ಪಿನ್ನಮ್ಮ ಹೆಸರು : ಮನೆ ನಂ. : 202 ವಯಸ್ಸು 29 ಲಿಂಗ : ಗಂಡು	1175 GBH1520139 ಹೆಸರು : ನಾಗಪ್ಪ ತಂದೆಯ ನಾಗಮಲ್ಲಪ್ಪ ಹೆಸರು : ಮನೆ ನಂ. : 208 ವಯಸ್ಸು 43 ಲಿಂಗ : ಗಂಡು	1176 RPJ0059170 ಹೆಸರು : ದ್ರಾಕ್ಷಾಯಿಣಿ ಗಂಡನ ಶಂಭು ಹೆಸರು : ಮನೆ ನಂ. : 215 ವಯಸ್ಸು 41 ಲಿಂಗ : ಹೆಣ್ಣು
1177 GBH1336619 ಹೆಸರು : ಮಂಜಪ್ಪ ತಂದೆಯ ಮಲ್ಲಪ್ಪ ಹೆಸರು : ಮನೆ ನಂ. : 218-ಎ ವಯಸ್ಸು 29 ಲಿಂಗ : ಗಂಡು	1178 RPJ1277433 ಹೆಸರು : ನಂಜಪ್ಪ ತಂದೆಯ ಮಲ್ಲಪ್ಪ ಹೆಸರು : ಮನೆ ನಂ. : 218-ಎ ವಯಸ್ಸು 25 ಲಿಂಗ : ಗಂಡು	1179 RPJ1277441 ಹೆಸರು : ಸ್ವಾಮಿ ತಂದೆಯ ಬಸಪ್ಪ ಹೆಸರು : ಮನೆ ನಂ. : 222 ವಯಸ್ಸು 31 ಲಿಂಗ : ಗಂಡು
1180 RPJ1551688 ಹೆಸರು : ಬಸಪ್ಪ ತಂದೆಯ ಮಲ್ಲಪ್ಪ ಹೆಸರು : ಮನೆ ನಂ. : 222 ವಯಸ್ಸು 66 ಲಿಂಗ : ಗಂಡು	1181 RPJ1277466 ಹೆಸರು : ಮಂಜುಳ ಗಂಡನ ಸೋಮರಾಧ್ಯ ಹೆಸರು : ಮನೆ ನಂ. : 224 ವಯಸ್ಸು 31 ಲಿಂಗ : ಹೆಣ್ಣು	1182 RPJ0205492 ಹೆಸರು : ರವಿ ತಂದೆಯ ಸಿದ್ದಪ್ಪ ಹೆಸರು : ಮನೆ ನಂ. : 235 ವಯಸ್ಸು 30 ಲಿಂಗ : ಗಂಡು
1183 GBH1520444 ಹೆಸರು : ಹೆಚ್.ಎಸ್.ಪ್ರಶಾಂತ ತಂದೆಯ ಹೆಚ್.ಕೆ.ಶಿವನಂಜಪ್ಪ ಹೆಸರು : ಮನೆ ನಂ. : 243 ವಯಸ್ಸು 30 ಲಿಂಗ : ಗಂಡು	1184 GBH1913904 ಹೆಸರು : ಮಲ್ಲಾರಾಧ್ಯ ತಂದೆಯ ಶಿವಕುಮಾರಾಧ್ಯ ಹೆಸರು : ಮನೆ ನಂ. : 247 ವಯಸ್ಸು 33 ಲಿಂಗ : ಗಂಡು	1185 RPJ1277508 ಹೆಸರು : ಎಂ ಆರ್ ಪಾರ್ವತಮ್ಮ ಗಂಡನ ಮಲ್ಲಾರಾಧ್ಯ ಹೆಸರು : ಮನೆ ನಂ. : 247 ವಯಸ್ಸು 34 ಲಿಂಗ : ಹೆಣ್ಣು
1186 1336494 ಹೆಸರು : ಮಲ್ಲಪ್ಪ ತಂದೆಯ ಚಿಕ್ಕಮಲ್ಲಪ್ಪ ಹೆಸರು : ಮನೆ ನಂ. : 248 ವಯಸ್ಸು 29 ಲಿಂಗ : ಗಂಡು	1187 RPJ1551563 ಹೆಸರು : ಗೀತಾ ತಂದೆಯ ಚಿಕ್ಕಮಲ್ಲಪ್ಪ ಹೆಸರು : ಮನೆ ನಂ. : 248 ವಯಸ್ಸು 26 ಲಿಂಗ : ಹೆಣ್ಣು	1188 RPJ1277516 ಹೆಸರು : ಮಂಜಪ್ಪ ತಂದೆಯ ಮಲ್ಲಪ್ಪ ಹೆಸರು : ಮನೆ ನಂ. : 248 ವಯಸ್ಸು 27 ಲಿಂಗ : ಗಂಡು
1189 RPJ1277524 ಹೆಸರು : ಸರ್ವಮಂಗಳ ಗಂಡನ ರಾಜಪ್ಪ ಹೆಸರು : ಮನೆ ನಂ. : 248 ವಯಸ್ಸು 26 ಲಿಂಗ : ಹೆಣ್ಣು	1190 GBH1520113 ಹೆಸರು : ಮಾದೇಶ್ ತಂದೆಯ ಮಾದಪ್ಪ ಹೆಸರು : ಮನೆ ನಂ. : 252 ವಯಸ್ಸು 29 ಲಿಂಗ : ಗಂಡು	1191 GBH1336668 ಹೆಸರು : ರಾಜಮ್ಮ ತಂದೆಯ ಬೆಳ್ಳಪ್ಪ ಹೆಸರು : ಮನೆ ನಂ. : 262 ವಯಸ್ಸು 36 ಲಿಂಗ : ಹೆಣ್ಣು
1192 RPJ1277532 ಹೆಸರು : ಸುಮ ಜಿ ಬಿ ಗಂಡನ ಮಾದಪ್ಪ ಹೆಚ್ ಬಿ ಹೆಸರು : ಮನೆ ನಂ. : 262 ವಯಸ್ಸು 26 ಲಿಂಗ : ಹೆಣ್ಣು	1193 GBH1520162 ಹೆಸರು : ಪ್ರೇಮ ತಂದೆಯ ಮಾದಪ್ಪ ಹೆಸರು : ಮನೆ ನಂ. : 285 ವಯಸ್ಸು 29 ಲಿಂಗ : ಹೆಣ್ಣು	1194 GBH1337500 ಹೆಸರು : ಸುರೇಶ್ ತಂದೆಯ ಮಲ್ಲಿಕಾರ್ಜುನಪ್ಪ ಹೆಸರು : ಮನೆ ನಂ. : 286 ವಯಸ್ಸು 29 ಲಿಂಗ : ಗಂಡು
1195 GBH1337112 ಹೆಸರು : ಮಹದೇವಸ್ವಾಮಿ ತಂದೆಯ ಗುರುಸ್ವಾಮಪ್ಪ ಹೆಸರು : ಮನೆ ನಂ. : 288 ವಯಸ್ಸು 29 ಲಿಂಗ : ಗಂಡು	1196 RPJ0053892 ಹೆಸರು : ಮಂಜುನಾಥ ಜಿ ತಂದೆಯ ಗುರುಸ್ವಾಮಿ ಹೆಸರು : ಮನೆ ನಂ. : 288 ವಯಸ್ಸು 40 ಲಿಂಗ : ಗಂಡು	1197 GBH1520410 ಹೆಸರು : ಭಾಗ್ಯ ಗಂಡನ ನಾಗೇಂದ್ರಪ್ಪ ಹೆಸರು : ಮನೆ ನಂ. : 291 ವಯಸ್ಸು 31 ಲಿಂಗ : ಹೆಣ್ಣು
1198 GBH1337237 ಹೆಸರು : ಶಾರದ ಗಂಡನ ಮಂಜಪ್ಪ ಹೆಸರು : ಮನೆ ನಂ. : 292 ವಯಸ್ಸು 33 ಲಿಂಗ : ಹೆಣ್ಣು	1199 RPJ1277573 ಹೆಸರು : ರತ್ನ ಗಂಡನ ಲೋಕೇಶ್ ಹೆಚ್ ಎಂ ಹೆಸರು : ಮನೆ ನಂ. : 298 ವಯಸ್ಸು 28 ಲಿಂಗ : ಹೆಣ್ಣು	1200 RPJ1277581 ಹೆಸರು : ಮಂಜುನಾಥ ಎಚ್ ಎಂ ತಂದೆಯ ಮಲ್ಲಪ್ಪ ಎಚ್ ಎ ಂ ಹೆಸರು : ಮನೆ ನಂ. : 298 ವಯಸ್ಸು 27 ಲಿಂಗ : ಗಂಡು

ಮತದಾರರ ನೋಂದಣಾಧಿಕಾರಿಯವರಿಂದ ಹೊರಡಿಸಲ್ಪಟ್ಟಿದೆ.

ವಿಭಾಗ : 1--ಹೊಂಗಹಳ್ಳಿ , ಗುಂಡ್ಲುಪೇಟೆ ತಾಲ್ಲೂಕು , ಚಾಮರಾಜನಗರ ಜಿಲ್ಲೆ ಪಿನ್ ಕೋಡ್ :571111

1201 GBH1337070 ಹೆಸರು : ನಾಗೇಶ್ ತಾಯಿಯ ಹೆಸರು : ತಾಯಮ್ಮ ಮನೆ ನಂ. : 301 ವಯಸ್ಸು 29 ಲಿಂಗ : ಗಂಡು	**1202** GBH1336932 ಹೆಸರು : ನಾಗೇಂದ್ರ ತಂದೆಯ ಹೆಸರು : ವೆಂಕಟಯ್ಯ ಮನೆ ನಂ. : 311 ವಯಸ್ಸು 31 ಲಿಂಗ : ಗಂಡು	**1203** GBH1337138 ಹೆಸರು : ನಿರ್ಮಲ ಗಂಡನ ಹೆಸರು : ಸುಬ್ಬಯ್ಯ ಮನೆ ನಂ. : 312 ವಯಸ್ಸು 29 ಲಿಂಗ : ಹೆಣ್ಣು
1204 GBH2222933 ಹೆಸರು : ಜ್ಯೋತಿ ಗಂಡನ ಹೆಸರು : ಗೋಪಾಲಯ್ಯ ಮನೆ ನಂ. : 316 ವಯಸ್ಸು 26 ಲಿಂಗ : ಹೆಣ್ಣು	**1205** GBH1337377 ಹೆಸರು : ಸವಿತ ಗಂಡನ ಹೆಸರು : ಶಿವಯ್ಯ ಮನೆ ನಂ. : 317 ವಯಸ್ಸು 30 ಲಿಂಗ : ಹೆಣ್ಣು	**1206** GBH1520105 ಹೆಸರು : ದೊಡ್ಡಮಾದ ತಂದೆಯ ಹೆಸರು : ಮಲಿಯಯ್ಯ ಮನೆ ನಂ. : 317 ವಯಸ್ಸು 26 ಲಿಂಗ : ಗಂಡು
1207 GBH1336577 ಹೆಸರು : ಸತೀಶ್ ತಂದೆಯ ಹೆಸರು : ಮರಿಕೂಸಯ್ಯ ಮನೆ ನಂ. : 318 ವಯಸ್ಸು 30 ಲಿಂಗ : ಗಂಡು	**1208** RPJ1277599 ಹೆಸರು : ಬಾಬಿ ತಂದೆಯ ಹೆಸರು : ಬಸವರಾಜು ಮನೆ ನಂ. : 318 ವಯಸ್ಸು 24 ಲಿಂಗ : ಗಂಡು	**1209** RPJ0613208 ಹೆಸರು : ಶಾಂತರಾಜು ತಂದೆಯ ಹೆಸರು : ಬಸವರಾಜು ಮನೆ ನಂ. : 318 ವಯಸ್ಸು 28 ಲಿಂಗ : ಗಂಡು
1210 RPJ0059675 ಹೆಸರು : ಮಾಯಮ್ಮ ಗಂಡನ ಹೆಸರು : ಚಿಕ್ಕಗಂಡಯ್ಯ ಮನೆ ನಂ. : 327 ವಯಸ್ಸು 30 ಲಿಂಗ : ಹೆಣ್ಣು	**1211** GBH1520220 ಹೆಸರು : ನಾಗರಾಜು ತಾಯಿಯ ಹೆಸರು : ವೆಂಕಟಮ್ಮ ಮನೆ ನಂ. : 332 ವಯಸ್ಸು 34 ಲಿಂಗ : ಗಂಡು	**1212** GBH1520378 ಹೆಸರು : ಅಂಬಿಕಾ ತಂದೆಯ ಹೆಸರು : ಸುಬ್ಬಯ್ಯ ಮನೆ ನಂ. : 336 ವಯಸ್ಸು 28 ಲಿಂಗ : ಹೆಣ್ಣು
1213 RPJ1277623 ಹೆಸರು : ಚಿಕ್ಕತಾಯಮ್ಮ ಗಂಡನ ಹೆಸರು : ರಾಜಯ್ಯ ಮನೆ ನಂ. : 339 ವಯಸ್ಸು 35 ಲಿಂಗ : ಹೆಣ್ಣು	**1214** GBH1337658 ಹೆಸರು : ಗೀತಾ ಗಂಡನ ಹೆಸರು : ಕುಮಾರ ಮನೆ ನಂ. : 341 ವಯಸ್ಸು 31 ಲಿಂಗ : ಹೆಣ್ಣು	**1215** RPJ0062273 ಹೆಸರು : ಲಕ್ಷ್ಮಣ ತಂದೆಯ ಹೆಸರು : ಹನುಮಯ್ಯ ಮನೆ ನಂ. : 341 ವಯಸ್ಸು 38 ಲಿಂಗ : ಗಂಡು
1216 RPJ1277631 ಹೆಸರು : ಪದ್ಮ ಗಂಡನ ಹೆಸರು : ಲಕ್ಷ್ಮಣ ಮನೆ ನಂ. : 341 ವಯಸ್ಸು 34 ಲಿಂಗ : ಹೆಣ್ಣು	**1217** GBH1336957 ಹೆಸರು : ತುಳಸಮ್ಮ ಗಂಡನ ಹೆಸರು : ಮರಿಕೂಸಯ್ಯ ಮನೆ ನಂ. : 342 ವಯಸ್ಸು 31 ಲಿಂಗ : ಹೆಣ್ಣು	

ಮತದಾರರ ನೋಂದಣಾಧಿಕಾರಿಯವರಿಂದ ಹೊರಡಿಸಲ್ಪಟ್ಟಿದೆ.

ಪೂರಕ ಪಟ್ಟಿಯ ವಿವರಗಳು ಪೂರಕ ಪಟ್ಟಿಯ ಸಂಖ್ಯೆ : 1

ಪೂರಕ ಪಟ್ಟಿಯ ಗುರುತು: **ಸಂಕ್ಷಿಪ್ತ ಪರಿಷ್ಕರಣೆ 2011** **ಅರ್ಹತಾ ದಿನಾಂಕ : 01-01-2011**

ಮೂಲ ಪಟ್ಟಿಯ ಗುರುತು : 2011 ರ ಮೂಲ ಮತದಾರರ ಪಟ್ಟಿ

ಪೂರಕ ಪಟ್ಟಿಯ ಕ್ರಿಯೆ ಮತ್ತು ವರ್ಷ : ಸಂಕ್ಷಿಪ್ತ ಪರಿಷ್ಕರಣೆ 2011

ಪೂರಕ ಪಟ್ಟಿಯ ರೀತಿ : ಸೇರ್ಪಡೆಗಳು , ಬಿಡತಕ್ಕವುಗಳು ಹಾಗೂ ತಿದ್ದುಪಡಿಗಳ ಪಟ್ಟಿ

ಪ್ರಕಟಣೆಯ ದಿನಾಂಕ : 10-01-2011

I) ಸೇರ್ಪಡೆಗಳ ಪಟ್ಟಿ

ವಿಭಾಗ : 1--ಹೊಂಗಹಳ್ಳಿ , ಗುಂಡ್ಲುಪೇಟೆ ತಾಲ್ಲೂಕು , ಚಾಮರಾಜನಗರ ಜಿಲ್ಲೆ ಪಿನ್ ಕೋಡ್ :571111

1218	RPJ1866169
ಹೆಸರು :	ನಾಗೇಂದ್ರ ಹೆಚ್ ಎಸ್
ತಂದೆಯ	ಸುಬ್ಬಪ್ಪ ಹೆಚ್ ಎಸ್
ಹೆಸ್ತರು: ಮನೆ ನಂ	-
ವಯಸ್ಸು : 22	ಲಿಂಗ :ಗಂಡು

1219	RPJ1866177
ಹೆಸರು :	ವೈಕುಂಟಚಾರಿ
ತಂದೆಯ	ನಾಗಚಾರಿ
ಹೆಸ್ತರು: ಮನೆ ನಂ	-
ವಯಸ್ಸು : 20	ಲಿಂಗ :ಗಂಡು

ಸೇರ್ಪಡೆಗಳ ಸಂಖ್ಯೆ	ಪುರುಷರು	ಮಹಿಳೆಯರು	ಇತರರು	ಮೊತ್ತ
	2	0	0	2

II) ಬಿಡತಕ್ಕವುಗಳು ಯಾವುದೂ ಇರುವುದಿಲ್ಲ

III) ತಿದ್ದುಪಡಿಗಳ ಪಟ್ಟಿ

ವಿಭಾಗ : 1--ಹೊಂಗಹಳ್ಳಿ , ಗುಂಡ್ಲುಪೇಟೆ ತಾಲ್ಲೂಕು , ಚಾಮರಾಜನಗರ ಜಿಲ್ಲೆ ಪಿನ್ ಕೋಡ್ :571111

471	369833
ಹೆಸರು :	ಮಹದೇವಪ್ಪ ಎಚ್ ಎಸ್
ತಂದೆಯ	ಶಿವಪ್ಪ
ಹೆಸ್ತರು: ಮನೆ ನಂ	138
ವಯಸ್ಸು : 40	ಲಿಂಗ :ಗಂಡು

473	RPJ0060186
ಹೆಸರು :	ಭೂಮರಾಂಬಿಕ
ಗಂಡನ	ಮಹದೇವಪ್ಪ ಎಚ್ ಎಸ್
ಹೆಸ್ತರು: ಮನೆ ನಂ	138
ವಯಸ್ಸು : 33	ಲಿಂಗ :ಹೆಣ್ಣು

ತಿದ್ದುಪಡಿಗಳ ಸಂಖ್ಯೆ	ಪುರುಷರು	ಮಹಿಳೆಯರು	ಇತರರು	ಮೊತ್ತ
	1	1	0	2

ರಾಜ್ಯದ ಕೋಡ್ ಮತ್ತು ಹೆಸರು : S10 , ಕರ್ನಾಟಕ

ಮತದಾರರ ಸಂಕ್ಷಿಪ್ತ ವಿವರ		
ವಿಧಾನಸಭಾ ಕ್ಷೇತ್ರದ ಸಂಖ್ಯೆ ಹೆಸರು ಮತ್ತು ಮೀಸಲಾತಿ :	224 ಗುಂಡ್ಲುಪೇಟೆ (ಸಾಮಾನ್ಯ)	ಭಾಗದ ಸಂಖ್ಯೆ : 165

ಎ) ಮತದಾರರ ಸಂಖ್ಯೆ

		ಪಟ್ಟಿಯ ರೀತಿ	ಪಟ್ಟಿಯ ಗುರುತು	ಮತದಾರರ ಸಂಖ್ಯೆ			
				ಪುರುಷರು	ಮಹಿಳೆಯರು	ಇತರರು	ಒಟ್ಟು
I	**ಮೂಲ**	ಮೂಲ ಮತದಾರರ ಪಟ್ಟಿ	2011 ರ ಮೂಲ ಮತದಾರರ ಪಟ್ಟಿ	**651**	**566**	**0**	**1217**
II	ಸೇರ್ಪಡೆಗಳ ಪಟ್ಟಿ	ಪೂರಕ ಪಟ್ಟಿ-1	ಸಂಕ್ಷಿಪ್ತ ಪರಿಷ್ಕರಣೆ 2011	2	0	0	2
III	**ಬಿಡತಕ್ಕವುಗಳ ಪಟ್ಟಿ**	ಪೂರಕ ಪಟ್ಟಿ-1	ಸಂಕ್ಷಿಪ್ತ ಪರಿಷ್ಕರಣೆ 2011	0	0	0	0
2011 ರ ಸಂಕ್ಷಿಪ್ತ ಪರಿಷ್ಕರಣೆ ನಂತರದ ನಿವ್ವಳ ಮತದಾರರ ಸಂಖ್ಯೆ(I + II - III)				**653**	**566**	**0**	**1219**

ಬಿ)ತಿದ್ದುಪಡಿಗಳ ಸಂಖ್ಯೆ

ಪಟ್ಟಿಯ ತರಹ	ಪಟ್ಟಿಯ ಗುರುತು	ತಿದ್ದುಪಡಿಗಳ ಸಂಖ್ಯೆ
ಪೂರಕ ಪಟ್ಟಿ-1	ಸಂಕ್ಷಿಪ್ತ ಪರಿಷ್ಕರಣೆ 2011	2

ಸ್ಥಳ : **ಕೊಳ್ಳೇಗಾಲ**

ದಿನಾಂಕ : **10-01-2011**

-
-
12-Jan-2011- 3:28:27

ಮತದಾರರ ನೋಂದಣಾಧಿಕಾರಿ

224 -ಗುಂಡ್ಲುಪೇಟೆ ವಿಧಾನಸಭಾ ಕ್ಷೇತ್ರ ಹಾಗೂ

ಉಪ ವಿಭಾಗಾಧಿಕಾರಿ , ಕೊಳ್ಳೇಗಾಲ