

# ಮತದಾರರ ಪಟ್ಟಿ 2011

ರಾಜ್ಯ - (S10) ಕರ್ನಾಟಕ

ವಿಧಾನಸಭಾ ಕ್ಷೇತ್ರದ ಸಂಖ್ಯೆ ಹೆಸರು ಮತ್ತು ಮೀಸಲಾತಿ:	224 ಗುಂಡ್ಲುಪೇಟೆ (ಸಾಮಾನ್ಯ)	ಭಾಗದ ಸಂಖ್ಯೆ : 114
-----------------------------------------------	---------------------------	-------------------

ವಿಧಾನಸಭಾ ಕ್ಷೇತ್ರ ಯಾವ ಲೋಕಸಭಾ ಕ್ಷೇತ್ರದಲ್ಲಿ ಇದೆಯೋ ಅದರ ಸಂಖ್ಯೆ, ಹೆಸರು ಮತ್ತು ಮೀಸಲಾತಿ :	22-ಚಾಮರಾಜನಗರ (ಪಜಾ)
----------------------------------------------------------------------------------	--------------------

## 1. ಪರಿಷ್ಕರಣೆಯ ವಿವರಗಳು

ಪರಿಷ್ಕರಣೆಯ ವರ್ಷ	: 2011	ಪಟ್ಟಿಯ ಗುರುತು: 2011ರ ಮೂಲ ಮತದಾರರ ಪಟ್ಟಿ
ಅರ್ಹತಾ ದಿನಾಂಕ	: 01-01-2011	
ಪರಿಷ್ಕರಣೆಯ ಮಾದರಿ	: ಸಂಕ್ಷಿಪ್ತ ಪರಿಷ್ಕರಣೆ	
ಪ್ರಕಟಣೆಯ ದಿನಾಂಕ	: 10-11-2010	

## 2. ಭಾಗದ ಕ್ಷೇತ್ರದ ವಿವರಗಳು

ಭಾಗದಲ್ಲಿರುವ ವಿಭಾಗಗಳ ಸಂಖ್ಯೆ ಮತ್ತು ಹೆಸರು															
1) ರಾಮಯ್ಯನಪುರ, ಪಿನ್ ಕೋಡ್	: 571123,														
<table border="1" style="margin-left: auto;"> <tr> <td>ಮುಖ್ಯ ಗ್ರಾಮ</td> <td>: ರಾಮಯ್ಯನಪುರ</td> </tr> <tr> <td>ಆರಕ್ಷಕ ತಾಣ</td> <td>: ತೆರಕಣಾಂಬಿ ಪೊಲೀಸ್‌ಠಾಣೆ</td> </tr> <tr> <td>ಗ್ರಾ.ಲೆ.ಸರ್ಕಲ್</td> <td>: ಬೊಮ್ಮನಹಳ್ಳಿ</td> </tr> <tr> <td>ಕಂ.ನೀ.ಹೋಬಳಿ</td> <td>: ತೆರಕಣಾಂಬಿ</td> </tr> <tr> <td>ತಾಲೂಕು</td> <td>: ಗುಂಡ್ಲುಪೇಟೆ</td> </tr> <tr> <td>ಜಿಲ್ಲೆ</td> <td>: ಚಾಮರಾಜನಗರ</td> </tr> <tr> <td>ಪಿನ್ ಕೋಡ್</td> <td>: 571123</td> </tr> </table>		ಮುಖ್ಯ ಗ್ರಾಮ	: ರಾಮಯ್ಯನಪುರ	ಆರಕ್ಷಕ ತಾಣ	: ತೆರಕಣಾಂಬಿ ಪೊಲೀಸ್‌ಠಾಣೆ	ಗ್ರಾ.ಲೆ.ಸರ್ಕಲ್	: ಬೊಮ್ಮನಹಳ್ಳಿ	ಕಂ.ನೀ.ಹೋಬಳಿ	: ತೆರಕಣಾಂಬಿ	ತಾಲೂಕು	: ಗುಂಡ್ಲುಪೇಟೆ	ಜಿಲ್ಲೆ	: ಚಾಮರಾಜನಗರ	ಪಿನ್ ಕೋಡ್	: 571123
ಮುಖ್ಯ ಗ್ರಾಮ	: ರಾಮಯ್ಯನಪುರ														
ಆರಕ್ಷಕ ತಾಣ	: ತೆರಕಣಾಂಬಿ ಪೊಲೀಸ್‌ಠಾಣೆ														
ಗ್ರಾ.ಲೆ.ಸರ್ಕಲ್	: ಬೊಮ್ಮನಹಳ್ಳಿ														
ಕಂ.ನೀ.ಹೋಬಳಿ	: ತೆರಕಣಾಂಬಿ														
ತಾಲೂಕು	: ಗುಂಡ್ಲುಪೇಟೆ														
ಜಿಲ್ಲೆ	: ಚಾಮರಾಜನಗರ														
ಪಿನ್ ಕೋಡ್	: 571123														

## 3. ಮತಗಟ್ಟೆಯ ವಿವರಗಳು

ಮತಗಟ್ಟೆಯ ಸಂಖ್ಯೆ ಮತ್ತು ಹೆಸರು: 114 -, ಸರ್ಕಾರಿ ಕಿರಿಯ ಪ್ರಾಥಮಿಕ ಶಾಲೆ (ದಕ್ಷಿಣಭಾಗ), ರಾಮಯ್ಯನಪುರ	ಮತಗಟ್ಟೆಯ ಮೀಸಲಾತಿ : ಪುರುಷರು/ಮಹಿಳೆಯರು/ಸಾಮಾನ್ಯ	ಸಾಮಾನ್ಯ
ಮತಗಟ್ಟೆಯ ವಿಳಾಸ: ಸರ್ಕಾರಿ ಕಿರಿಯ ಪ್ರಾಥಮಿಕ ಶಾಲೆ ರಾಮಯ್ಯನಪುರ,	ಭಾಗದಲ್ಲಿನ ಒಟ್ಟು ಸಹಾಯಕ ಮತಗಟ್ಟೆ	0

## 4. ಮತದಾರರ ಸಂಖ್ಯೆ

ಪ್ರಾರಂಭದ ಕ್ರಮ ಸಂಖ್ಯೆ	ಕೊನೆಯ ಕ್ರಮ ಸಂಖ್ಯೆ	ನಿವ್ವಳ ಮತದಾರರ ಸಂಖ್ಯೆ			
		ಪುರುಷರು	ಮಹಿಳೆಯರು	ಇತರರು	ಒಟ್ಟು
1	163	81	82	0	163

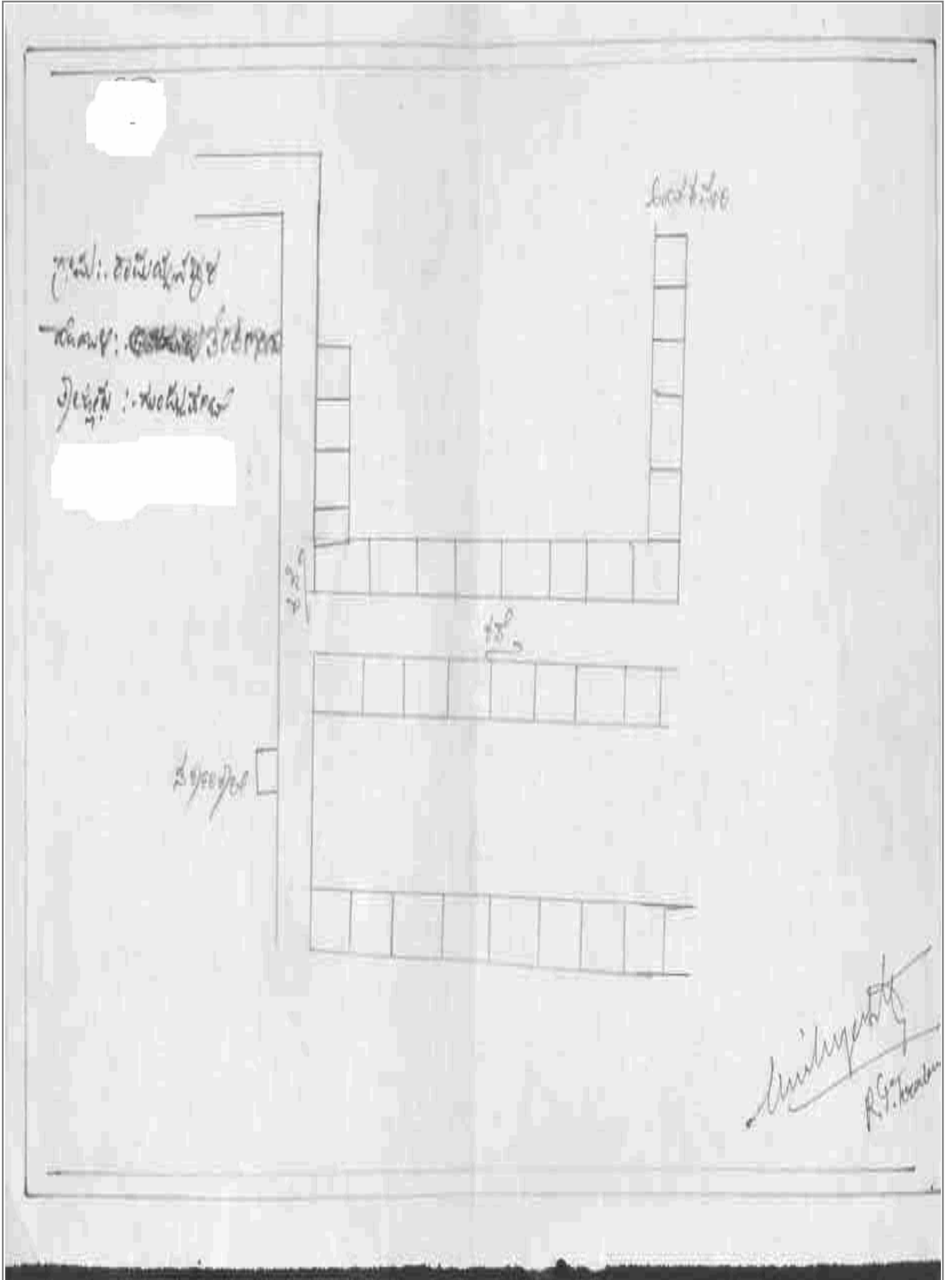

ವಿಭಾಗ : 1--ರಾಮಯ್ಯನಪುರ , ಗುಂಡ್ಲುಪೇಟೆ ತಾಲ್ಲೂಕು , ಚಾಮರಾಜನಗರ ಜಿಲ್ಲೆ ಪಿನ್ ಕೋಡ್

:571123

<b>1</b>	<b>RPJ1802560</b>	ಹೆಸರು : ಸುಗುಣ ಗಂಡನ ಮಲ್ಲಿಕಾರ್ಜುನಪ್ಪ ಹೆಸರು : ಮನೆ ನಂ. : - ವಯಸ್ಸು 20 ಲಿಂಗ : ಹೆಣ್ಣು	<b>2</b>	<b>RPJ1802578</b>	ಹೆಸರು : ಶಾಂತಮ್ಮ ಹೆಚ್ ಎಂ ಗಂಡನ ಲಿಂಗರಾಜು ಹೆಸರು : ಮನೆ ನಂ. : - ವಯಸ್ಸು 22 ಲಿಂಗ : ಹೆಣ್ಣು	<b>3</b>	<b>RPJ1802586</b>	ಹೆಸರು : ಶೀಲಾ ತಂದೆಯ ಸಿದ್ದಯ್ಯ ಹೆಸರು : ಮನೆ ನಂ. : - ವಯಸ್ಸು 22 ಲಿಂಗ : ಹೆಣ್ಣು
<b>4</b>	<b>RPJ1203231</b>	ಹೆಸರು : ಕುನ್ನದೇವಮ್ಮ ಗಂಡನ ಸಿದ್ದಯ್ಯ ಹೆಸರು : ಮನೆ ನಂ. : .. ವಯಸ್ಸು 65 ಲಿಂಗ : ಹೆಣ್ಣು	<b>5</b>	<b>RPJ1203249</b>	ಹೆಸರು : ಸಿದ್ದಯ್ಯ ತಂದೆಯ ಪುಟ್ಟರಾಜಯ್ಯ ಹೆಸರು : ಮನೆ ನಂ. : .. ವಯಸ್ಸು 73 ಲಿಂಗ : ಗಂಡು	<b>6</b>	<b>RPJ1536903</b>	ಹೆಸರು : ಸಿದ್ದಮ್ಮ ಗಂಡನ ದೇವಪ್ಪ ಹೆಸರು : ಮನೆ ನಂ. : 1-1 ವಯಸ್ಸು 67 ಲಿಂಗ : ಹೆಣ್ಣು
<b>7</b>	<b>RPJ1536911</b>	ಹೆಸರು : ಸಿದ್ದಮಲ್ಲಪ್ಪ ತಂದೆಯ ದೇವಪ್ಪ ಹೆಸರು : ಮನೆ ನಂ. : 1-1 ವಯಸ್ಸು 47 ಲಿಂಗ : ಗಂಡು	<b>8</b>	<b>RPJ1536929</b>	ಹೆಸರು : ನಾಗರಾಜಪ್ಪ ತಂದೆಯ ದೇವಪ್ಪ ಹೆಸರು : ಮನೆ ನಂ. : 1-1 ವಯಸ್ಸು 40 ಲಿಂಗ : ಗಂಡು	<b>9</b>	<b>GBH1247469</b>	ಹೆಸರು : ಮಹೇಶಮ್ಮ ತಾಯಿಯ ಸಿದ್ದಮ್ಮ ಹೆಸರು : ಮನೆ ನಂ. : 1 ವಯಸ್ಸು 33 ಲಿಂಗ : ಹೆಣ್ಣು
<b>10</b>	<b>RPJ1203256</b>	ಹೆಸರು : ಸಿದ್ದಪ್ಪ ತಂದೆಯ ಚಿಕ್ಕಚನ್ನಪ್ಪ ಹೆಸರು : ಮನೆ ನಂ. : 1-2 ವಯಸ್ಸು 69 ಲಿಂಗ : ಗಂಡು	<b>11</b>	<b>RPJ1536937</b>	ಹೆಸರು : ವೀರಾಜಮ್ಮ ಗಂಡನ ಸಿದ್ದಪ್ಪ ಹೆಸರು : ಮನೆ ನಂ. : 1-2 ವಯಸ್ಸು 52 ಲಿಂಗ : ಹೆಣ್ಣು	<b>12</b>	<b>GBH1247543</b>	ಹೆಸರು : ಮಲ್ಲಿಕಾರ್ಜುನಪ್ಪ ತಂದೆಯ ಸಿದ್ದಪ್ಪ ಹೆಸರು : ಮನೆ ನಂ. : 1-2 ವಯಸ್ಸು 30 ಲಿಂಗ : ಗಂಡು
<b>13</b>	<b>462130</b>	ಹೆಸರು : ದೇವಮ್ಮ ಗಂಡನ ಸಿದ್ದಪ್ಪ ಹೆಸರು : ಮನೆ ನಂ. : 2 ವಯಸ್ಸು 72 ಲಿಂಗ : ಹೆಣ್ಣು	<b>14</b>	<b>RPJ1203264</b>	ಹೆಸರು : ಪುಟ್ಟಮ್ಮ ತಂದೆಯ ಸಿದ್ದಪ್ಪ ಹೆಸರು : ಮನೆ ನಂ. : 2 ವಯಸ್ಸು 43 ಲಿಂಗ : ಹೆಣ್ಣು	<b>15</b>	<b>462151</b>	ಹೆಸರು : ಮಲ್ಲಪ್ಪ ತಂದೆಯ ಸಿದ್ದಪ್ಪ ಹೆಸರು : ಮನೆ ನಂ. : 2 ವಯಸ್ಸು 41 ಲಿಂಗ : ಗಂಡು
<b>16</b>	<b>462066</b>	ಹೆಸರು : ಗಂಗಮ್ಮ ಗಂಡನ ಮಲ್ಲಪ್ಪ ಹೆಸರು : ಮನೆ ನಂ. : 2 ವಯಸ್ಸು 37 ಲಿಂಗ : ಹೆಣ್ಣು	<b>17</b>	<b>RPJ1536945</b>	ಹೆಸರು : ಗೌರಮ್ಮ ಗಂಡನ ಬಸಪ್ಪ ಹೆಸರು : ಮನೆ ನಂ. : 3 ವಯಸ್ಸು 77 ಲಿಂಗ : ಹೆಣ್ಣು	<b>18</b>	<b>RPJ1203272</b>	ಹೆಸರು : ಮಹಾದೇವಪ್ಪ ಇತರರು : ಬಸಪ್ಪ ಮನೆ ನಂ. : 3 ವಯಸ್ಸು 43 ಲಿಂಗ : ಗಂಡು
<b>19</b>	<b>462067</b>	ಹೆಸರು : ಗಂಗಮ್ಮ ಗಂಡನ ಮಹಾದೇವಪ್ಪ ಹೆಸರು : ಮನೆ ನಂ. : 3 ವಯಸ್ಸು 37 ಲಿಂಗ : ಹೆಣ್ಣು	<b>20</b>	<b>462068</b>	ಹೆಸರು : ಬಸಪ್ಪ ಇತರರು : ಬಸಪ್ಪ ಮನೆ ನಂ. : 3 ವಯಸ್ಸು 40 ಲಿಂಗ : ಗಂಡು	<b>21</b>	<b>RPJ1203280</b>	ಹೆಸರು : ಮಂಜುಳ ಗಂಡನ ಬಸಪ್ಪ ಹೆಸರು : ಮನೆ ನಂ. : 3 ವಯಸ್ಸು 30 ಲಿಂಗ : ಹೆಣ್ಣು
<b>22</b>	<b>462146</b>	ಹೆಸರು : ನಾಗರಾಜು ತಂದೆಯ ಚನ್ನಬಸಪ್ಪ ಹೆಸರು : ಮನೆ ನಂ. : 4 ವಯಸ್ಸು 52 ಲಿಂಗ : ಗಂಡು	<b>23</b>	<b>RPJ1203298</b>	ಹೆಸರು : ಚಂದ್ರಮ್ಮ ಗಂಡನ ನಾಗರಾಜು ಹೆಸರು : ಮನೆ ನಂ. : 4 ವಯಸ್ಸು 41 ಲಿಂಗ : ಹೆಣ್ಣು	<b>24</b>	<b>RPJ1536960</b>	ಹೆಸರು : ನಾಗಮಲ್ಲಮ್ಮ ಗಂಡನ ಬಸಪ್ಪ ಹೆಸರು : ಮನೆ ನಂ. : 5 ವಯಸ್ಸು 57 ಲಿಂಗ : ಹೆಣ್ಣು
<b>25</b>	<b>RPJ1203306</b>	ಹೆಸರು : ದೊಡ್ಡಸ್ವಾಮಿ ತಂದೆಯ ಬಸಪ್ಪ ಹೆಸರು : ಮನೆ ನಂ. : 5 ವಯಸ್ಸು 35 ಲಿಂಗ : ಗಂಡು	<b>26</b>	<b>GBH2003812</b>	ಹೆಸರು : ಚಿಕ್ಕಸ್ವಾಮಿ ತಂದೆಯ ಬಸಪ್ಪ ಹೆಸರು : ಮನೆ ನಂ. : 5 ವಯಸ್ಸು 33 ಲಿಂಗ : ಗಂಡು	<b>27</b>	<b>RPJ1203314</b>	ಹೆಸರು : ರಾಣಿ ಗಂಡನ ಚಿಕ್ಕಸ್ವಾಮಿ ಹೆಸರು : ಮನೆ ನಂ. : 5 ವಯಸ್ಸು 27 ಲಿಂಗ : ಹೆಣ್ಣು

ವಿಭಾಗ : 1--ರಾಮಯ್ಯನಪುರ , ಗುಂಡ್ಲುಪೇಟೆ ತಾಲ್ಲೂಕು , ಚಾಮರಾಜನಗರ ಜಿಲ್ಲೆ ಪಿನ್ ಕೋಡ್ ಮುಂದುವರಿದಿದೆ  
:571123

<b>28</b>	<b>RPJ1203322</b>	ಹೆಸರು : ಬೆಟ್ಟಪ್ಪ ತಂದೆಯ ಚಿಕ್ಕಮುರುಡಪ್ಪ ಹೆಸರು : ಮನೆ ನಂ. : 6 ವಯಸ್ಸು 67 ಲಿಂಗ : ಗಂಡು	<b>29</b>	<b>RPJ1536978</b>	ಹೆಸರು : ನಾಗಮ್ಮ ಗಂಡನ ಬೆಟ್ಟಪ್ಪ ಉ ಚನ್ನಬಸಪ್ಪ ಹೆಸರು : ಮನೆ ನಂ. : 6 ವಯಸ್ಸು 55 ಲಿಂಗ : ಹೆಣ್ಣು	<b>30</b>	<b>462135</b>	ಹೆಸರು : ಭಿ.ಮಹಾದೇವಸ್ವಾಮಿ ತಂದೆಯ ಬೆಟ್ಟಪ್ಪ ಉ ಚನ್ನಬಸಪ್ಪ ಹೆಸರು : ಮನೆ ನಂ. : 6 ವಯಸ್ಸು 37 ಲಿಂಗ : ಗಂಡು
<b>31</b>	<b>462144</b>	ಹೆಸರು : ಸರ್ವಮಂಗಳಮ್ಮ ಗಂಡನ ಬಿ.ಮಹಾದೇವಸ್ವಾಮಿ ಹೆಸರು : ಮನೆ ನಂ. : 6 ವಯಸ್ಸು 35 ಲಿಂಗ : ಹೆಣ್ಣು	<b>32</b>	<b>RPJ1203330</b>	ಹೆಸರು : ಸುಬ್ಬಪ್ಪ ತಂದೆಯ ಚಿಕ್ಕಮುರುಡಪ್ಪ ಹೆಸರು : ಮನೆ ನಂ. : 7 ವಯಸ್ಸು 87 ಲಿಂಗ : ಗಂಡು	<b>33</b>	<b>RPJ1203348</b>	ಹೆಸರು : ಮಹಾದೇವಮ್ಮ ಗಂಡನ ಸುಬ್ಬಪ್ಪ ಹೆಸರು : ಮನೆ ನಂ. : 7 ವಯಸ್ಸು 82 ಲಿಂಗ : ಹೆಣ್ಣು
<b>34</b>	<b>RPJ1536986</b>	ಹೆಸರು : ನಾಗರಾಜು ತಂದೆಯ ಸುಬ್ಬಪ್ಪ ಹೆಸರು : ಮನೆ ನಂ. : 7 ವಯಸ್ಸು 45 ಲಿಂಗ : ಗಂಡು	<b>35</b>	<b>RPJ1203355</b>	ಹೆಸರು : ನಾಗರತ್ನಮ್ಮ ಗಂಡನ ನಾಗರಾಜು ಹೆಸರು : ಮನೆ ನಂ. : 7 ವಯಸ್ಸು 37 ಲಿಂಗ : ಹೆಣ್ಣು	<b>36</b>	<b>462017</b>	ಹೆಸರು : ಮುರುಡಪ್ಪ ತಂದೆಯ ಸುಬ್ಬಪ್ಪ ಹೆಸರು : ಮನೆ ನಂ. : 8 ವಯಸ್ಸು 55 ಲಿಂಗ : ಗಂಡು
<b>37</b>	<b>RPJ1536994</b>	ಹೆಸರು : ಪಾರ್ವತಮ್ಮ ಗಂಡನ ಮುರುಡಪ್ಪ ಹೆಸರು : ಮನೆ ನಂ. : 8 ವಯಸ್ಸು 40 ಲಿಂಗ : ಹೆಣ್ಣು	<b>38</b>	<b>RPJ1537000</b>	ಹೆಸರು : ಮಲ್ಲಪ್ಪ ತಂದೆಯ ಸುಬ್ಬಪ್ಪ ಹೆಸರು : ಮನೆ ನಂ. : 9 ವಯಸ್ಸು 45 ಲಿಂಗ : ಗಂಡು	<b>39</b>	<b>462088</b>	ಹೆಸರು : ಮಹಾದೇವಮ್ಮ ಗಂಡನ ಮಲ್ಲಪ್ಪ ಹೆಸರು : ಮನೆ ನಂ. : 9 ವಯಸ್ಸು 38 ಲಿಂಗ : ಹೆಣ್ಣು
<b>40</b>	<b>RPJ1537018</b>	ಹೆಸರು : ಸಿದ್ದಪ್ಪ ತಂದೆಯ ಬಸಪ್ಪ ಹೆಸರು : ಮನೆ ನಂ. : 10 ವಯಸ್ಸು 77 ಲಿಂಗ : ಗಂಡು	<b>41</b>	<b>462084</b>	ಹೆಸರು : ಗುರುಲಿಂಗಪ್ಪ ತಂದೆಯ ಸಿದ್ದಪ್ಪ ಹೆಸರು : ಮನೆ ನಂ. : 10 ವಯಸ್ಸು 47 ಲಿಂಗ : ಗಂಡು	<b>42</b>	<b>462070</b>	ಹೆಸರು : ಬಸಪ್ಪ ತಂದೆಯ ಸಿದ್ದಪ್ಪ ಹೆಸರು : ಮನೆ ನಂ. : 10 ವಯಸ್ಸು 43 ಲಿಂಗ : ಗಂಡು
<b>43</b>	<b>RPJ1537026</b>	ಹೆಸರು : ಚಿನ್ನಮ್ಮ ಗಂಡನ ಗುರುಲಿಂಗಪ್ಪ ಹೆಸರು : ಮನೆ ನಂ. : 10 ವಯಸ್ಸು 40 ಲಿಂಗ : ಹೆಣ್ಣು	<b>44</b>	<b>462159</b>	ಹೆಸರು : ಶಿವಮ್ಮ ಗಂಡನ ಬಸಪ್ಪ ಹೆಸರು : ಮನೆ ನಂ. : 10 ವಯಸ್ಸು 39 ಲಿಂಗ : ಹೆಣ್ಣು	<b>45</b>	<b>RPJ0015289</b>	ಹೆಸರು : ಶಿವಸ್ವಾಮಿ ತಂದೆಯ ಗುರುಲಿಂಗಪ್ಪ ಹೆಸರು : ಮನೆ ನಂ. : 10 ವಯಸ್ಸು 22 ಲಿಂಗ : ಗಂಡು
<b>46</b>	<b>462124</b>	ಹೆಸರು : ಬೆಳ್ಳಮ್ಮ ಗಂಡನ ಚನ್ನಬಸಪ್ಪ ಹೆಸರು : ಮನೆ ನಂ. : 11 ವಯಸ್ಸು 65 ಲಿಂಗ : ಹೆಣ್ಣು	<b>47</b>	<b>462126</b>	ಹೆಸರು : ಶಿವಪ್ಪ ತಂದೆಯ ಚನ್ನಬಸಪ್ಪ ಹೆಸರು : ಮನೆ ನಂ. : 11 ವಯಸ್ಸು 49 ಲಿಂಗ : ಗಂಡು	<b>48</b>	<b>462078</b>	ಹೆಸರು : ಸರ್ವಮ್ಮ ಗಂಡನ ಶಿವಪ್ಪ ಹೆಸರು : ಮನೆ ನಂ. : 11 ವಯಸ್ಸು 42 ಲಿಂಗ : ಹೆಣ್ಣು
<b>49</b>	<b>462122</b>	ಹೆಸರು : ಮಲ್ಲ ತಂದೆಯ ಚನ್ನಬಸಪ್ಪ ಹೆಸರು : ಮನೆ ನಂ. : 11 ವಯಸ್ಸು 40 ಲಿಂಗ : ಗಂಡು	<b>50</b>	<b>RPJ1537034</b>	ಹೆಸರು : ಮಾದಮ್ಮ ಗಂಡನ ಮಲ್ಲ ಹೆಸರು : ಮನೆ ನಂ. : 11 ವಯಸ್ಸು 39 ಲಿಂಗ : ಹೆಣ್ಣು	<b>51</b>	<b>RPJ1537042</b>	ಹೆಸರು : ಸಿದ್ದಪ್ಪ ತಂದೆಯ ಚನ್ನಬಸಪ್ಪ ಹೆಸರು : ಮನೆ ನಂ. : 11 ವಯಸ್ಸು 40 ಲಿಂಗ : ಗಂಡು
<b>52</b>	<b>462080</b>	ಹೆಸರು : ಮಂಗಳಮ್ಮ ಗಂಡನ ಸಿದ್ದಪ್ಪ ಹೆಸರು : ಮನೆ ನಂ. : 11 ವಯಸ್ಸು 37 ಲಿಂಗ : ಹೆಣ್ಣು	<b>53</b>	<b>RPJ1203363</b>	ಹೆಸರು : ರಾಜಶೇಖರ್ ತಂದೆಯ ಶಿವಪ್ಪ ಹೆಸರು : ಮನೆ ನಂ. : 11 ವಯಸ್ಸು 21 ಲಿಂಗ : ಗಂಡು	<b>54</b>	<b>RPJ1203371</b>	ಹೆಸರು : ಶಿವಬಸಮ್ಮ ಗಂಡನ ಶಿವಪ್ಪ ಹೆಸರು : ಮನೆ ನಂ. : 12 ವಯಸ್ಸು 72 ಲಿಂಗ : ಹೆಣ್ಣು

ವಿಭಾಗ : 1--ರಾಮಯ್ಯನಪುರ , ಗುಂಡ್ಲುಪೇಟೆ ತಾಲ್ಲೂಕು , ಚಾಮರಾಜನಗರ ಜಿಲ್ಲೆ ಪಿನ್ ಕೋಡ್ ಮುಂದುವರಿದಿದೆ :571123

<b>55</b>	<b>462134</b>		<b>56</b>	<b>462087</b>		<b>57</b>	<b>RPJ1537059</b>	
ಹೆಸರು : ಬಸಪ್ಪ	ತಂದೆಯ ಶಿವಪ್ಪ		ಹೆಸರು : ಮಹಾದೇವಮ್ಮ	ಗಂಡನ ಬಸಪ್ಪ		ಹೆಸರು : ಬೆಟ್ಟಪ್ಪ	ತಂದೆಯ ಶಿವಪ್ಪ	
ಹೆಸರು : ಮನ ಸಂ. : 12	ವಯಸ್ಸು 52 ಲಿಂಗ : ಗಂಡು		ಹೆಸರು : ಮನ ಸಂ. : 12	ವಯಸ್ಸು 40 ಲಿಂಗ : ಹೆಣ್ಣು		ಹೆಸರು : ಮನ ಸಂ. : 12	ವಯಸ್ಸು 47 ಲಿಂಗ : ಗಂಡು	
<b>58</b>	<b>462086</b>		<b>59</b>	<b>462123</b>		<b>60</b>	<b>462145</b>	
ಹೆಸರು : ಮಂಜಮ್ಮ	ಗಂಡನ ಬೆಟ್ಟಪ್ಪ		ಹೆಸರು : ಸೌಭಾಗ್ಯಮ್ಮ	ಗಂಡನ ನಾಗಸಂದ್ರಸ್ವಾಮಿ		ಹೆಸರು : ರವಿ	ತಂದೆಯ ನಾಗಸಂದ್ರಸ್ವಾಮಿ	
ಹೆಸರು : ಮನ ಸಂ. : 12	ವಯಸ್ಸು 35 ಲಿಂಗ : ಹೆಣ್ಣು		ಹೆಸರು : ಮನ ಸಂ. : 13	ವಯಸ್ಸು 55 ಲಿಂಗ : ಹೆಣ್ಣು		ಹೆಸರು : ಮನ ಸಂ. : 13	ವಯಸ್ಸು 42 ಲಿಂಗ : ಗಂಡು	
<b>61</b>	<b>RPJ1203389</b>		<b>62</b>	<b>RPJ1203397</b>		<b>63</b>	<b>RPJ1203405</b>	
ಹೆಸರು : ಮಮತಾ ಕುಮಾರಿ	ಗಂಡನ ರವಿ		ಹೆಸರು : ಬಿ.ಬಸವಣ್ಣ	ತಂದೆಯ ಬಸುರಾಜಪ್ಪ		ಹೆಸರು : ಶಾಂತಮ್ಮ	ಗಂಡನ ಬಿ.ಬಸವಣ್ಣ	
ಹೆಸರು : ಮನ ಸಂ. : 13	ವಯಸ್ಸು 26 ಲಿಂಗ : ಹೆಣ್ಣು		ಹೆಸರು : ಮನ ಸಂ. : 14	ವಯಸ್ಸು 62 ಲಿಂಗ : ಗಂಡು		ಹೆಸರು : ಮನ ಸಂ. : 14	ವಯಸ್ಸು 55 ಲಿಂಗ : ಹೆಣ್ಣು	
<b>64</b>	<b>RPJ1537067</b>		<b>65</b>	<b>462160</b>		<b>66</b>	<b>RPJ1203413</b>	
ಹೆಸರು : ಗಂಗಮ್ಮ	ತಂದೆಯ ಬಸುರಾಜಪ್ಪ		ಹೆಸರು : ನಾಗಮಲ್ಲಪ್ಪ	ತಂದೆಯ ಬಿ.ಬಸವಣ್ಣ		ಹೆಸರು : ಬಿ.ಶಿವಕುಮಾರ್	ತಂದೆಯ ಬಸವಣ್ಣ	
ಹೆಸರು : ಮನ ಸಂ. : 14	ವಯಸ್ಸು 45 ಲಿಂಗ : ಹೆಣ್ಣು		ಹೆಸರು : ಮನ ಸಂ. : 14	ವಯಸ್ಸು 35 ಲಿಂಗ : ಗಂಡು		ಹೆಸರು : ಮನ ಸಂ. : 14	ವಯಸ್ಸು 30 ಲಿಂಗ : ಗಂಡು	
<b>67</b>	<b>RPJ0014530</b>		<b>68</b>	<b>462117</b>		<b>69</b>	<b>GBH2003762</b>	
ಹೆಸರು : ಗೀತಾ ಎಚ್ ಪಿ	ಗಂಡನ ನಾಗಮಲ್ಲಪ್ಪ		ಹೆಸರು : ರತ್ನಮ್ಮ	ಗಂಡನ ಚೆನ್ನಬಸಪ್ಪ		ಹೆಸರು : ವಿಜಯ ಸಿ. ಪಟೇಲ್	ತಂದೆಯ ಚೆನ್ನಬಸಪ್ಪ	
ಹೆಸರು : ಮನ ಸಂ. : 14	ವಯಸ್ಸು 23 ಲಿಂಗ : ಹೆಣ್ಣು		ಹೆಸರು : ಮನ ಸಂ. : 15	ವಯಸ್ಸು 42 ಲಿಂಗ : ಹೆಣ್ಣು		ಹೆಸರು : ಮನ ಸಂ. : 15	ವಯಸ್ಸು 30 ಲಿಂಗ : ಗಂಡು	
<b>70</b>	<b>RPJ1203421</b>		<b>71</b>	<b>RPJ1537083</b>		<b>72</b>	<b>RPJ1537091</b>	
ಹೆಸರು : ರಾಮಪ್ಪ	ತಂದೆಯ ಬೆಟ್ಟಪ್ಪ		ಹೆಸರು : ಗೌಡ್ ಕೆರಿಯಪ್ಪ	ತಂದೆಯ ಬೆಟ್ಟಪ್ಪ		ಹೆಸರು : ಮಹಾದೇವಮ್ಮ	ಗಂಡನ ಗೌಡ್ ಕೆರಿಯಪ್ಪ	
ಹೆಸರು : ಮನ ಸಂ. : 16	ವಯಸ್ಸು 69 ಲಿಂಗ : ಗಂಡು		ಹೆಸರು : ಮನ ಸಂ. : 16	ವಯಸ್ಸು 62 ಲಿಂಗ : ಗಂಡು		ಹೆಸರು : ಮನ ಸಂ. : 16	ವಯಸ್ಸು 52 ಲಿಂಗ : ಹೆಣ್ಣು	
<b>73</b>	<b>RPJ1203439</b>		<b>74</b>	<b>462046</b>		<b>75</b>	<b>GBH2003788</b>	
ಹೆಸರು : ಕೆ.ಶಿವಕುಮಾರ್	ತಂದೆಯ ಗೌ.ಕರಿಯಪ್ಪ		ಹೆಸರು : ಮಂಗಳಮ್ಮ	ಗಂಡನ ಮಲ್ಲಪ್ಪ		ಹೆಸರು : ನಾಗವೇಣಿ	ತಂದೆಯ ಮಲ್ಲಪ್ಪ	
ಹೆಸರು : ಮನ ಸಂ. : 16	ವಯಸ್ಸು 32 ಲಿಂಗ : ಗಂಡು		ಹೆಸರು : ಮನ ಸಂ. : 17	ವಯಸ್ಸು 57 ಲಿಂಗ : ಹೆಣ್ಣು		ಹೆಸರು : ಮನ ಸಂ. : 17	ವಯಸ್ಸು 31 ಲಿಂಗ : ಹೆಣ್ಣು	
<b>76</b>	<b>RPJ1203447</b>		<b>77</b>	<b>RPJ1203454</b>		<b>78</b>	<b>462043</b>	
ಹೆಸರು : ರಾಜಮ್ಮ	ತಂದೆಯ ಕುನ್ನಮಾದಪ್ಪ		ಹೆಸರು : ಬೆಟ್ಟಪ್ಪ	ತಂದೆಯ ದೊಡ್ಡಚೆನ್ನಪ್ಪ		ಹೆಸರು : ಮಹಾದೇವಮ್ಮ	ಗಂಡನ ಬೆಟ್ಟಪ್ಪ	
ಹೆಸರು : ಮನ ಸಂ. : 18	ವಯಸ್ಸು 62 ಲಿಂಗ : ಹೆಣ್ಣು		ಹೆಸರು : ಮನ ಸಂ. : 19	ವಯಸ್ಸು 72 ಲಿಂಗ : ಗಂಡು		ಹೆಸರು : ಮನ ಸಂ. : 19	ವಯಸ್ಸು 55 ಲಿಂಗ : ಹೆಣ್ಣು	
<b>79</b>	<b>RPJ1537109</b>		<b>80</b>	<b>RPJ1537117</b>		<b>81</b>	<b>GBH2003796</b>	
ಹೆಸರು : ಗುರುಮಲ್ಲಪ್ಪ	ತಂದೆಯ ದೊಡ್ಡಚೆನ್ನಪ್ಪ		ಹೆಸರು : ಮಹಾದೇವಮ್ಮ	ಗಂಡನ ಗುರುಮಲ್ಲಪ್ಪ		ಹೆಸರು : ಲಿಂಗರಾಜು	ತಂದೆಯ ಮಲ್ಲಿಕಾರ್ಜುನಪ್ಪ	
ಹೆಸರು : ಮನ ಸಂ. : 20	ವಯಸ್ಸು 52 ಲಿಂಗ : ಗಂಡು		ಹೆಸರು : ಮನ ಸಂ. : 20	ವಯಸ್ಸು 47 ಲಿಂಗ : ಹೆಣ್ಣು		ಹೆಸರು : ಮನ ಸಂ. : 21	ವಯಸ್ಸು 33 ಲಿಂಗ : ಗಂಡು	

ವಿಭಾಗ : 1--ರಾಮಯ್ಯನಪುರ , ಗುಂಡೂಪೇಟೆ ತಾಲ್ಲೂಕು , ಚಾಮರಾಜನಗರ ಜಿಲ್ಲೆ ಪಿನ್ ಕೋಡ್ ಮುಂದುವರಿದಿದೆ :571123

<b>82</b>	<b>RPJ1537125</b>	ಹೆಸರು : ಚನ್ನಯ್ಯ ತಂದೆಯ ಸಿದ್ಧಯ್ಯ ಹೆಸರು : ಮನ ಸಂ. : 22 ವಯಸ್ಸು 62 ಲಿಂಗ : ಗಂಡು	<b>83</b>	<b>RPJ1537133</b>	ಹೆಸರು : ನೀಲಮ್ಮ ಗಂಡನ ಚನ್ನಯ್ಯ ಹೆಸರು : ಮನ ಸಂ. : 22 ವಯಸ್ಸು 55 ಲಿಂಗ : ಹೆಣ್ಣು	<b>84</b>	<b>GBH1247568</b>	ಹೆಸರು : ತೊಳಸಮ್ಮ ಗಂಡನ ಚನ್ನಯ್ಯ ಹೆಸರು : ಮನ ಸಂ. : 22 ವಯಸ್ಸು 41 ಲಿಂಗ : ಹೆಣ್ಣು
<b>85</b>	<b>RPJ1203470</b>	ಹೆಸರು : ಸಿದ್ಧಯ್ಯ ತಂದೆಯ ದೊಡ್ಡಚೆನ್ನಯ್ಯ ಹೆಸರು : ಮನ ಸಂ. : 23 ವಯಸ್ಸು 31 ಲಿಂಗ : ಗಂಡು	<b>86</b>	<b>RPJ1537141</b>	ಹೆಸರು : ದೊಡ್ಡಚೆನ್ನಯ್ಯ ತಂದೆಯ ಸಿದ್ಧಯ್ಯ ಹೆಸರು : ಮನ ಸಂ. : 23 ವಯಸ್ಸು 70 ಲಿಂಗ : ಗಂಡು	<b>87</b>	<b>RPJ1203488</b>	ಹೆಸರು : ಮಲ್ಲಮ್ಮ ಗಂಡನ ದೊಡ್ಡಚೆನ್ನಯ್ಯ ಹೆಸರು : ಮನ ಸಂ. : 23 ವಯಸ್ಸು 60 ಲಿಂಗ : ಹೆಣ್ಣು
<b>88</b>	<b>RPJ1537158</b>	ಹೆಸರು : ಚನ್ನಯ್ಯ ತಂದೆಯ ದೊಡ್ಡಚೆನ್ನಯ್ಯ ಹೆಸರು : ಮನ ಸಂ. : 23 ವಯಸ್ಸು 40 ಲಿಂಗ : ಗಂಡು	<b>89</b>	<b>RPJ1203496</b>	ಹೆಸರು : ರತ್ನಮ್ಮ ಗಂಡನ ಚನ್ನಯ್ಯ ಹೆಸರು : ಮನ ಸಂ. : 23 ವಯಸ್ಸು 37 ಲಿಂಗ : ಹೆಣ್ಣು	<b>90</b>	<b>RPJ1537166</b>	ಹೆಸರು : ವೆಂಕಟರಮಣಯ್ಯ ತಂದೆಯ ವೆಂಕಟಯ್ಯ ಹೆಸರು : ಮನ ಸಂ. : 25 ವಯಸ್ಸು 62 ಲಿಂಗ : ಗಂಡು
<b>91</b>	<b>RPJ1537174</b>	ಹೆಸರು : ಗುಂಡಮ್ಮ ಗಂಡನ ವೆಂಕಟರಮಣಯ್ಯ ಹೆಸರು : ಮನ ಸಂ. : 25 ವಯಸ್ಸು 55 ಲಿಂಗ : ಹೆಣ್ಣು	<b>92</b>	<b>462150</b>	ಹೆಸರು : ಶಿವಯ್ಯ ತಂದೆಯ ದೇವಯ್ಯ ಹೆಸರು : ಮನ ಸಂ. : 25 ವಯಸ್ಸು 42 ಲಿಂಗ : ಗಂಡು	<b>93</b>	<b>RPJ1537182</b>	ಹೆಸರು : ಚಿನ್ನಮ್ಮ ಗಂಡನ ಶಿವಯ್ಯ ಹೆಸರು : ಮನ ಸಂ. : 25 ವಯಸ್ಸು 35 ಲಿಂಗ : ಹೆಣ್ಣು
<b>94</b>	<b>462018</b>	ಹೆಸರು : ರಾಮಯ್ಯ ತಂದೆಯ ಬೆಳ್ಳಯ್ಯ ಹೆಸರು : ಮನ ಸಂ. : 26 ವಯಸ್ಸು 59 ಲಿಂಗ : ಗಂಡು	<b>95</b>	<b>RPJ1537190</b>	ಹೆಸರು : ಗೌರಮ್ಮ ಗಂಡನ ರಾಮಯ್ಯ ಹೆಸರು : ಮನ ಸಂ. : 26 ವಯಸ್ಸು 49 ಲಿಂಗ : ಹೆಣ್ಣು	<b>96</b>	<b>GBH1247535</b>	ಹೆಸರು : ಆರ್ ಶಿವಕುಮಾರ್ ತಂದೆಯ ರಾಮಯ್ಯ ಹೆಸರು : ಮನ ಸಂ. : 26 ವಯಸ್ಸು 30 ಲಿಂಗ : ಗಂಡು
<b>97</b>	<b>RPJ1203504</b>	ಹೆಸರು : ಸುಧಾ ತಂದೆಯ ರಾಮಯ್ಯ ಹೆಸರು : ಮನ ಸಂ. : 26 ವಯಸ್ಸು 25 ಲಿಂಗ : ಹೆಣ್ಣು	<b>98</b>	<b>462139</b>	ಹೆಸರು : ತಿಮ್ಮಯ್ಯ ತಂದೆಯ ಬೆಳ್ಳಯ್ಯ ಹೆಸರು : ಮನ ಸಂ. : 27 ವಯಸ್ಸು 46 ಲಿಂಗ : ಗಂಡು	<b>99</b>	<b>RPJ1203512</b>	ಹೆಸರು : ತೊಳಸಮ್ಮ ಗಂಡನ ತಿಮ್ಮಯ್ಯ ಹೆಸರು : ಮನ ಸಂ. : 27 ವಯಸ್ಸು 37 ಲಿಂಗ : ಹೆಣ್ಣು
<b>100</b>	<b>RPJ1203520</b>	ಹೆಸರು : ವೆಂಕಟಯ್ಯ ತಂದೆಯ ತಿಮ್ಮಯ್ಯ ಹೆಸರು : ಮನ ಸಂ. : 28 ವಯಸ್ಸು 95 ಲಿಂಗ : ಗಂಡು	<b>101</b>	<b>RPJ1537208</b>	ಹೆಸರು : ಮಹಾದೇವಯ್ಯ ತಂದೆಯ ವೆಂಕಟಯ್ಯ ಹೆಸರು : ಮನ ಸಂ. : 28 ವಯಸ್ಸು 52 ಲಿಂಗ : ಗಂಡು	<b>102</b>	<b>RPJ1203538</b>	ಹೆಸರು : ಪುಟ್ಟಸಿದ್ದಮ್ಮ ಗಂಡನ ಮಹಾದೇವಯ್ಯ ಹೆಸರು : ಮನ ಸಂ. : 28 ವಯಸ್ಸು 45 ಲಿಂಗ : ಹೆಣ್ಣು
<b>103</b>	<b>RPJ1203546</b>	ಹೆಸರು : ವೆಂಕಟೇಶ್ ತಂದೆಯ ಮಹಾದೇವಯ್ಯ ಹೆಸರು : ಮನ ಸಂ. : 28 ವಯಸ್ಸು 23 ಲಿಂಗ : ಗಂಡು	<b>104</b>	<b>462040</b>	ಹೆಸರು : ಕುನ್ನಮ್ಮದಮ್ಮ ಗಂಡನ ಕುನ್ನಬೆಳ್ಳಯ್ಯ ಹೆಸರು : ಮನ ಸಂ. : 29 ವಯಸ್ಸು 65 ಲಿಂಗ : ಹೆಣ್ಣು	<b>105</b>	<b>462034</b>	ಹೆಸರು : ಪುಟ್ಟಯ್ಯ ತಂದೆಯ ಕುನ್ನಬೆಳ್ಳಯ್ಯ ಹೆಸರು : ಮನ ಸಂ. : 29 ವಯಸ್ಸು 42 ಲಿಂಗ : ಗಂಡು
<b>106</b>	<b>GBH2003804</b>	ಹೆಸರು : ಮಹದೇವಮ್ಮ ಗಂಡನ ಪುಟ್ಟಯ್ಯ ಹೆಸರು : ಮನ ಸಂ. : 29 ವಯಸ್ಸು 32 ಲಿಂಗ : ಹೆಣ್ಣು	<b>107</b>	<b>RPJ1537216</b>	ಹೆಸರು : ಮಲಿಯಯ್ಯ ತಂದೆಯ ಮುರುಡಯ್ಯ ಹೆಸರು : ಮನ ಸಂ. : 30 ವಯಸ್ಸು 67 ಲಿಂಗ : ಗಂಡು	<b>108</b>	<b>462095</b>	ಹೆಸರು : ಮಾದಮ್ಮ ಗಂಡನ ಮಲಿಯಯ್ಯ ಹೆಸರು : ಮನ ಸಂ. : 30 ವಯಸ್ಸು 57 ಲಿಂಗ : ಹೆಣ್ಣು

ವಿಭಾಗ : 1--ರಾಮಯ್ಯನಪುರ , ಗುಂಡ್ಲುಪೇಟೆ ತಾಲ್ಲೂಕು , ಚಾಮರಾಜನಗರ ಜಿಲ್ಲೆ ಪಿನ್ ಕೋಡ್ ಮುಂದುವರಿದಿದೆ  
:571123

<b>109</b>	<b>RPJ1537224</b>	ಹೆಸರು : ಶಿವಮಲ್ಲಯ್ಯ ತಂದೆಯ ಮಲಿಯಯ್ಯ ಹೆಸರು : ಮನೆ ಸಂ. : 30 ವಯಸ್ಸು 45 ಲಿಂಗ : ಗಂಡು	<b>110</b>	<b>RPJ1537232</b>	ಹೆಸರು : ರತ್ನಮ್ಮ ಗಂಡನ ಶಿವಮಲ್ಲಯ್ಯ ಹೆಸರು : ಮನೆ ಸಂ. : 30 ವಯಸ್ಸು 29 ಲಿಂಗ : ಹೆಣ್ಣು	<b>111</b>	<b>RPJ0013565</b>	ಹೆಸರು : ರಾಜು ತಂದೆಯ ಮಲಿಯಯ್ಯ ಹೆಸರು : ಮನೆ ಸಂ. : 30 ವಯಸ್ಸು 31 ಲಿಂಗ : ಗಂಡು
<b>112</b>	<b>RPJ0013573</b>	ಹೆಸರು : ಮಣಿಯಮ್ಮ ಗಂಡನ ರಾಜು ಹೆಸರು : ಮನೆ ಸಂ. : 30 ವಯಸ್ಸು 21 ಲಿಂಗ : ಹೆಣ್ಣು	<b>113</b>	<b>RPJ1203553</b>	ಹೆಸರು : ಕುನ್ನಬಸವಯ್ಯ ತಂದೆಯ ಪುಟ್ಟಮಾದಯ್ಯ ಹೆಸರು : ಮನೆ ಸಂ. : 31 ವಯಸ್ಸು 67 ಲಿಂಗ : ಗಂಡು	<b>114</b>	<b>RPJ1802545</b>	ಹೆಸರು : ಸಿದ್ದಮ್ಮ ಗಂಡನ ಕುನ್ನಬಸವಯ್ಯ ಹೆಸರು : ಮನೆ ಸಂ. : 31 ವಯಸ್ಸು 62 ಲಿಂಗ : ಹೆಣ್ಣು
<b>115</b>	<b>RPJ1537257</b>	ಹೆಸರು : ಮಹಾದೇವಯ್ಯ ತಂದೆಯ ಕುನ್ನಬಸವಯ್ಯ ಹೆಸರು : ಮನೆ ಸಂ. : 31 ವಯಸ್ಸು 55 ಲಿಂಗ : ಗಂಡು	<b>116</b>	<b>RPJ1537265</b>	ಹೆಸರು : ಗೌರಮ್ಮ ಗಂಡನ ಮಹಾದೇವಯ್ಯ ಹೆಸರು : ಮನೆ ಸಂ. : 31 ವಯಸ್ಸು 40 ಲಿಂಗ : ಹೆಣ್ಣು	<b>117</b>	<b>RPJ1537273</b>	ಹೆಸರು : ಕ್ಯಾತಯ್ಯ ತಂದೆಯ ಕುನ್ನಬಸವಯ್ಯ ಹೆಸರು : ಮನೆ ಸಂ. : 31 ವಯಸ್ಸು 47 ಲಿಂಗ : ಗಂಡು
<b>118</b>	<b>462028</b>	ಹೆಸರು : ಮಲ್ಲಿಗಮ್ಮ ಗಂಡನ ಕ್ಯಾತಯ್ಯ ಹೆಸರು : ಮನೆ ಸಂ. : 31 ವಯಸ್ಸು 35 ಲಿಂಗ : ಹೆಣ್ಣು	<b>119</b>	<b>RPJ1537281</b>	ಹೆಸರು : ಮಲ್ಲಯ್ಯ ತಂದೆಯ ಕುನ್ನಬಸವಯ್ಯ ಹೆಸರು : ಮನೆ ಸಂ. : 31 ವಯಸ್ಸು 42 ಲಿಂಗ : ಗಂಡು	<b>120</b>	<b>RPJ1203561</b>	ಹೆಸರು : ಮಣಿಯಮ್ಮ ಗಂಡನ ಮಲ್ಲಯ್ಯ ಹೆಸರು : ಮನೆ ಸಂ. : 31 ವಯಸ್ಸು 32 ಲಿಂಗ : ಹೆಣ್ಣು
<b>121</b>	<b>462024</b>	ಹೆಸರು : ಗಿಡ್ಡಮ್ಮ ಗಂಡನ ನಂಜಯ್ಯ ಹೆಸರು : ಮನೆ ಸಂ. : 33 ವಯಸ್ಸು 77 ಲಿಂಗ : ಹೆಣ್ಣು	<b>122</b>	<b>462026</b>	ಹೆಸರು : ಕರಗಮ್ಮ ತಂದೆಯ ನಂಜಯ್ಯ ಹೆಸರು : ಮನೆ ಸಂ. : 33 ವಯಸ್ಸು 42 ಲಿಂಗ : ಹೆಣ್ಣು	<b>123</b>	<b>RPJ1537307</b>	ಹೆಸರು : ಕುನ್ನಮಾದಯ್ಯ ತಂದೆಯ ಮುರುಡಯ್ಯ ಹೆಸರು : ಮನೆ ಸಂ. : 34 ವಯಸ್ಸು 67 ಲಿಂಗ : ಗಂಡು
<b>124</b>	<b>RPJ1537315</b>	ಹೆಸರು : ಕೆಂಪನಂಜಮ್ಮ ಗಂಡನ ಕುನ್ನಮಾದಯ್ಯ ಹೆಸರು : ಮನೆ ಸಂ. : 34 ವಯಸ್ಸು 57 ಲಿಂಗ : ಹೆಣ್ಣು	<b>125</b>	<b>RPJ1537323</b>	ಹೆಸರು : ನಾಗೇಶ ತಂದೆಯ ಕುನ್ನಮಾದಯ್ಯ ಹೆಸರು : ಮನೆ ಸಂ. : 34 ವಯಸ್ಸು 35 ಲಿಂಗ : ಗಂಡು	<b>126</b>	<b>GBH2003739</b>	ಹೆಸರು : ವೆಂಕಟಮ್ಮ ಗಂಡನ ನಾಗೇಶ ಹೆಸರು : ಮನೆ ಸಂ. : 34 ವಯಸ್ಸು 29 ಲಿಂಗ : ಹೆಣ್ಣು
<b>127</b>	<b>462142</b>	ಹೆಸರು : ದೇವರಾಜು ತಂದೆಯ ಜವರಯ್ಯ ಹೆಸರು : ಮನೆ ಸಂ. : 36 ವಯಸ್ಸು 57 ಲಿಂಗ : ಗಂಡು	<b>128</b>	<b>462073</b>	ಹೆಸರು : ಸಿದ್ದಯ್ಯ ತಂದೆಯ ಜವರಯ್ಯ ಹೆಸರು : ಮನೆ ಸಂ. : 36 ವಯಸ್ಸು 47 ಲಿಂಗ : ಗಂಡು	<b>129</b>	<b>462039</b>	ಹೆಸರು : ತಾಯಮ್ಮ ಗಂಡನ ಸಿದ್ದಯ್ಯ ಹೆಸರು : ಮನೆ ಸಂ. : 36 ವಯಸ್ಸು 37 ಲಿಂಗ : ಹೆಣ್ಣು
<b>130</b>	<b>RPJ1537331</b>	ಹೆಸರು : ಮಾದಯ್ಯ ತಂದೆಯ ಸಿದ್ದಯ್ಯ ಹೆಸರು : ಮನೆ ಸಂ. : 37 ವಯಸ್ಸು 62 ಲಿಂಗ : ಗಂಡು	<b>131</b>	<b>462050</b>	ಹೆಸರು : ಮಹಾದೇವಮ್ಮ ಗಂಡನ ಮಾದಯ್ಯ ಹೆಸರು : ಮನೆ ಸಂ. : 37 ವಯಸ್ಸು 52 ಲಿಂಗ : ಹೆಣ್ಣು	<b>132</b>	<b>GBH1573039</b>	ಹೆಸರು : ಮಹೇಶ ತಂದೆಯ ಮಾದಯ್ಯ ಹೆಸರು : ಮನೆ ಸಂ. : 37 ವಯಸ್ಸು 26 ಲಿಂಗ : ಗಂಡು
<b>133</b>	<b>RPJ1203579</b>	ಹೆಸರು : ಬೋಗಯ್ಯ ತಂದೆಯ ಗುರುವಯ್ಯ ಹೆಸರು : ಮನೆ ಸಂ. : 38 ವಯಸ್ಸು 63 ಲಿಂಗ : ಗಂಡು	<b>134</b>	<b>RPJ1203587</b>	ಹೆಸರು : ಹೂವಮ್ಮ ಗಂಡನ ಬೋಗಯ್ಯ ಹೆಸರು : ಮನೆ ಸಂ. : 38 ವಯಸ್ಸು 45 ಲಿಂಗ : ಹೆಣ್ಣು	<b>135</b>	<b>RPJ1203595</b>	ಹೆಸರು : ಚಿಕ್ಕಬಸವಯ್ಯ ತಂದೆಯ ಮರಿಯಯ್ಯ ಹೆಸರು : ಮನೆ ಸಂ. : 39 ವಯಸ್ಸು 77 ಲಿಂಗ : ಗಂಡು

ವಿಭಾಗ : 1--ರಾಮಯ್ಯನಪುರ , ಗುಂಡ್ಲುಪೇಟೆ ತಾಲ್ಲೂಕು , ಚಾಮರಾಜನಗರ ಜಿಲ್ಲೆ ಪಿನ್ ಕೋಡ್

:571123

<b>136</b>	<b>RPJ1537349</b>	ಹೆಸರು : ದೊಡ್ಡಮ್ಮ ಗಂಡನ ಚಿಕ್ಕಬಸವಯ್ಯ ಹೆಸರು : ಮನ ಸಂ. : 39 ವಯಸ್ಸು 62 ಲಿಂಗ : ಹೆಣ್ಣು	<b>137</b>	<b>RPJ1537356</b>	ಹೆಸರು : ಮಹಾದೇವಯ್ಯ ತಂದೆಯ ಚಿಕ್ಕಬಸವಯ್ಯ ಹೆಸರು : ಮನ ಸಂ. : 39 ವಯಸ್ಸು 47 ಲಿಂಗ : ಗಂಡು	<b>138</b>	<b>GBH2206449</b>	ಹೆಸರು : ಮಂಜುಳ ತಂದೆಯ ಚಿಕ್ಕಬಸವಯ್ಯ ಹೆಸರು : ಮನ ಸಂ. : 39 ವಯಸ್ಸು 28 ಲಿಂಗ : ಹೆಣ್ಣು
<b>139</b>	<b>GBH2003770</b>	ಹೆಸರು : ಪಾರ್ವತಮ್ಮ ಗಂಡನ ಮಹಾದೇವಯ್ಯ ಹೆಸರು : ಮನ ಸಂ. : 39 ವಯಸ್ಸು 36 ಲಿಂಗ : ಹೆಣ್ಣು	<b>140</b>	<b>RPJ1802552</b>	ಹೆಸರು : ಕೊಡಸೋಗೇಮಾದಮ್ಮ ಗಂಡನ ಮಾದಯ್ಯ ಹೆಸರು : ಮನ ಸಂ. : 40 ವಯಸ್ಸು 77 ಲಿಂಗ : ಹೆಣ್ಣು	<b>141</b>	<b>RPJ1537372</b>	ಹೆಸರು : ಕರಿಯಯ್ಯ ತಂದೆಯ ಮಾದಯ್ಯ ಹೆಸರು : ಮನ ಸಂ. : 40 ವಯಸ್ಸು 52 ಲಿಂಗ : ಗಂಡು
<b>142</b>	<b>RPJ1537380</b>	ಹೆಸರು : ಮಲ್ಲಿಗಮ್ಮ ಗಂಡನ ಕರಿಯಯ್ಯ ಹೆಸರು : ಮನ ಸಂ. : 40 ವಯಸ್ಸು 45 ಲಿಂಗ : ಹೆಣ್ಣು	<b>143</b>	<b>GBH1247634</b>	ಹೆಸರು : ಸಿದ್ದರಾಜು ತಂದೆಯ ಕರಿಯಯ್ಯ ಹೆಸರು : ಮನ ಸಂ. : 40 ವಯಸ್ಸು 32 ಲಿಂಗ : ಗಂಡು	<b>144</b>	<b>RPJ1203603</b>	ಹೆಸರು : ಸಿದ್ದಲಿಂಗಯ್ಯ ತಂದೆಯ ಮಾದಯ್ಯ ಹೆಸರು : ಮನ ಸಂ. : 40 ವಯಸ್ಸು 47 ಲಿಂಗ : ಗಂಡು
<b>145</b>	<b>RPJ1203611</b>	ಹೆಸರು : ದೇವಮ್ಮ ಗಂಡನ ಸಿದ್ದಲಿಂಗಯ್ಯ ಹೆಸರು : ಮನ ಸಂ. : 40 ವಯಸ್ಸು 45 ಲಿಂಗ : ಹೆಣ್ಣು	<b>146</b>	<b>RPJ1537398</b>	ಹೆಸರು : ಸುಬ್ಬಯ್ಯ ತಂದೆಯ ಬಸವಯ್ಯ ಹೆಸರು : ಮನ ಸಂ. : 41 ವಯಸ್ಸು 65 ಲಿಂಗ : ಗಂಡು	<b>147</b>	<b>RPJ1203629</b>	ಹೆಸರು : ಪುಟ್ಟಸಿದ್ದಮ್ಮ ಗಂಡನ ಸುಬ್ಬಯ್ಯ ಹೆಸರು : ಮನ ಸಂ. : 41 ವಯಸ್ಸು 52 ಲಿಂಗ : ಹೆಣ್ಣು
<b>148</b>	<b>RPJ1203637</b>	ಹೆಸರು : ಬಸವಯ್ಯ ತಂದೆಯ ಸುಬ್ಬಯ್ಯ ಹೆಸರು : ಮನ ಸಂ. : 41 ವಯಸ್ಸು 33 ಲಿಂಗ : ಗಂಡು	<b>149</b>	<b>RPJ1537406</b>	ಹೆಸರು : ರಂಗಸ್ವಾಮಿ ತಂದೆಯ ಸುಬ್ಬಯ್ಯ ಹೆಸರು : ಮನ ಸಂ. : 41 ವಯಸ್ಸು 30 ಲಿಂಗ : ಗಂಡು	<b>150</b>	<b>GBH1247550</b>	ಹೆಸರು : ಮೂರ್ತಿ ತಂದೆಯ ಸುಬ್ಬಯ್ಯ ಹೆಸರು : ಮನ ಸಂ. : 41 ವಯಸ್ಸು 29 ಲಿಂಗ : ಗಂಡು
<b>151</b>	<b>RPJ1537414</b>	ಹೆಸರು : ಮನಿಯಮ್ಮ ಗಂಡನ ಶಿವಯ್ಯ ಹೆಸರು : ಮನ ಸಂ. : 42-1 ವಯಸ್ಸು 55 ಲಿಂಗ : ಹೆಣ್ಣು	<b>152</b>	<b>RPJ0014548</b>	ಹೆಸರು : ಮಲ್ಲು ತಂದೆಯ ಶಿವಪ್ಪ ಹೆಸರು : ಮನ ಸಂ. : 42-1 ವಯಸ್ಸು 25 ಲಿಂಗ : ಗಂಡು	<b>153</b>	<b>462133</b>	ಹೆಸರು : ಪ್ರಕಾಶ ತಂದೆಯ ನಾಗಪ್ಪ ಹೆಸರು : ಮನ ಸಂ. : 42-2 ವಯಸ್ಸು 45 ಲಿಂಗ : ಗಂಡು
<b>154</b>	<b>RPJ1537422</b>	ಹೆಸರು : ರಾಜೇಶ್ವರಿ ಗಂಡನ ಪ್ರಕಾಶ ಹೆಸರು : ಮನ ಸಂ. : 42-2 ವಯಸ್ಸು 37 ಲಿಂಗ : ಹೆಣ್ಣು	<b>155</b>	<b>462094</b>	ಹೆಸರು : ರತ್ನಮ್ಮ ಗಂಡನ ಶ್ರೀನಿವಾಸ ಹೆಸರು : ಮನ ಸಂ. : 44 ವಯಸ್ಸು 53 ಲಿಂಗ : ಹೆಣ್ಣು	<b>156</b>	<b>RPJ1203645</b>	ಹೆಸರು : ನಾಗರಾಜು ತಂದೆಯ ಶ್ರೀನಿವಾಸ ಹೆಸರು : ಮನ ಸಂ. : 44 ವಯಸ್ಸು 32 ಲಿಂಗ : ಗಂಡು
<b>157</b>	<b>RPJ1203652</b>	ಹೆಸರು : ಚಂದ್ರ ತಂದೆಯ ಶ್ರೀನಿವಾಸ ಹೆಸರು : ಮನ ಸಂ. : 44 ವಯಸ್ಸು 31 ಲಿಂಗ : ಗಂಡು	<b>158</b>	<b>RPJ1203660</b>	ಹೆಸರು : ಪಾಪತಿ ತಂದೆಯ ರಾಮಯ್ಯ ಹೆಸರು : ಮನ ಸಂ. : 49 ವಯಸ್ಸು 62 ಲಿಂಗ : ಗಂಡು	<b>159</b>	<b>RPJ1203678</b>	ಹೆಸರು : ಪಾಪಮ್ಮ ಗಂಡನ ಮುತ್ತಯ್ಯ ಹೆಸರು : ಮನ ಸಂ. : 52 ವಯಸ್ಸು 87 ಲಿಂಗ : ಹೆಣ್ಣು
<b>160</b>	<b>RPJ1203686</b>	ಹೆಸರು : ರಂಗಸ್ವಾಮಿ ತಂದೆಯ ಶ್ರೀನಿವಾಸಅಯ್ಯಂಗಾರ್ ಹೆಸರು : ಮನ ಸಂ. : 55 ವಯಸ್ಸು 71 ಲಿಂಗ : ಗಂಡು	<b>161</b>	<b>462169</b>	ಹೆಸರು : ಲೀಲಾವತಿ ಗಂಡನ ರಂಗಸ್ವಾಮಿ ಹೆಸರು : ಮನ ಸಂ. : 55 ವಯಸ್ಸು 64 ಲಿಂಗ : ಹೆಣ್ಣು	<b>162</b>	<b>GBH1247626</b>	ಹೆಸರು : ವೆಂಕಟೇಶನ್ ತಂದೆಯ ರಂಗಸ್ವಾಮಿ ಹೆಸರು : ಮನ ಸಂ. : 55 ವಯಸ್ಸು 45 ಲಿಂಗ : ಗಂಡು



ವಿಭಾಗ : 1--ರಾಮಯ್ಯನಪುರ , ಗುಂಡ್ಲುಪೇಟೆ ತಾಲ್ಲೂಕು , ಚಾಮರಾಜನಗರ ಜಿಲ್ಲೆ ಪಿನ್ ಕೋಡ್  
:571123

**163** **GBH1247618**

ಹೆಸರು : ಪದ್ಮಾವತಿ

ಗಂಡನ ವೆಂಕಟೇಶನ್

ಹೆಸರು :  
ಮನೆ ಸಂ. : 55

ವಯಸ್ಸು 33 ಲಿಂಗ : ಹೆಣ್ಣು



ಪೂರಕ ಪಟ್ಟಿಯ ವಿವರಗಳು	ಪೂರಕ ಪಟ್ಟಿಯ ಸಂಖ್ಯೆ : 1
ಪೂರಕ ಪಟ್ಟಿಯ ಗುರುತು: ಸಂಕ್ಷಿಪ್ತ ಪರಿಷ್ಕರಣೆ 2011	ಅರ್ಹತಾ ದಿನಾಂಕ : 01-01-2011

ಮೂಲ ಪಟ್ಟಿಯ ಗುರುತು	: 2011 ರ ಮೂಲ ಮತದಾರರ ಪಟ್ಟಿ
ಪೂರಕ ಪಟ್ಟಿಯ ಕ್ರಿಯೆ ಮತ್ತು ವರ್ಷ	: ಸಂಕ್ಷಿಪ್ತ ಪರಿಷ್ಕರಣೆ 2011
ಪೂರಕ ಪಟ್ಟಿಯ ರೀತಿ	: ಸೇರ್ಪಡೆಗಳು , ಬಿಡತಕ್ಕವುಗಳು ಹಾಗೂ ತಿದ್ದುಪಡಿಗಳ ಪಟ್ಟಿ
ಪ್ರಕಟಣೆಯ ದಿನಾಂಕ	: 10-01-2011

- I) ಸೇರ್ಪಡೆಗಳು ಯಾವುದೂ ಇರುವುದಿಲ್ಲ
- II) ಬಿಡತಕ್ಕವುಗಳು ಯಾವುದೂ ಇರುವುದಿಲ್ಲ
- III) ತಿದ್ದುಪಡಿಗಳು ಯಾವುದೂ ಇರುವುದಿಲ್ಲ

ಮತದಾರರ ಸಂಕ್ಷಿಪ್ತ ವಿವರ							
ವಿಧಾನಸಭಾ ಕ್ಷೇತ್ರದ ಸಂಖ್ಯೆ ಹೆಸರು ಮತ್ತು ಮೀಸಲಾತಿ :						ಭಾಗದ ಸಂಖ್ಯೆ : 114	
ಎ) ಮತದಾರರ ಸಂಖ್ಯೆ							
		ಪಟ್ಟಿಯ ರೀತಿ	ಪಟ್ಟಿಯ ಗುರುತು	ಮತದಾರರ ಸಂಖ್ಯೆ			
				ಪುರುಷರು	ಮಹಿಳೆಯರು	ಇತರರು	ಒಟ್ಟು
I	ಮೂಲ	ಮೂಲ ಮತದಾರರ ಪಟ್ಟಿ	2011 ರ ಮೂಲ ಮತದಾರರ ಪಟ್ಟಿ	81	82	0	163
II	ಸೇರ್ಪಡೆಗಳ ಪಟ್ಟಿ	ಪೂರಕ ಪಟ್ಟಿ-1	ಸಂಕ್ಷಿಪ್ತ ಪರಿಷ್ಕರಣೆ 2011	0	0	0	0
III	ಬಿಡತಕ್ಕವುಗಳ ಪಟ್ಟಿ	ಪೂರಕ ಪಟ್ಟಿ-1	ಸಂಕ್ಷಿಪ್ತ ಪರಿಷ್ಕರಣೆ 2011	0	0	0	0
2011 ರ ಸಂಕ್ಷಿಪ್ತ ಪರಿಷ್ಕರಣೆ ನಂತರದ ನಿವ್ವಳ ಮತದಾರರ ಸಂಖ್ಯೆ (I + II - III)				81	82	0	163
ಬಿ) ತಿದ್ದುಪಡಿಗಳ ಸಂಖ್ಯೆ							
ಪಟ್ಟಿಯ ತರಹ		ಪಟ್ಟಿಯ ಗುರುತು		ತಿದ್ದುಪಡಿಗಳ ಸಂಖ್ಯೆ			
ಪೂರಕ ಪಟ್ಟಿ-1		ಸಂಕ್ಷಿಪ್ತ ಪರಿಷ್ಕರಣೆ 2011		0			

ಸ್ಥಳ : ಕೊಳ್ಳೇಗಾಲ

ದಿನಾಂಕ : 10-01-2011

-

-

12-Jan-2011- 3:20:41

ಮತದಾರರ ನೋಂದಣಾಧಿಕಾರಿ  
**224 -ಗುಂಡ್ಲುಪೇಟೆ ವಿಧಾನಸಭಾ ಕ್ಷೇತ್ರ ಹಾಗೂ**  
 ಉಪ ವಿಭಾಗಾಧಿಕಾರಿ , ಕೊಳ್ಳೇಗಾಲ