

# ಮತದಾರರ ಪಟ್ಟಿ 2011

ರಾಜ್ಯ - (S10) ಕರ್ನಾಟಕ

ವಿಧಾನಸಭಾ ಕ್ಷೇತ್ರದ ಸಂಖ್ಯೆ ಹೆಸರು ಮತ್ತು ಮೀಸಲಾತಿ:	224 ಗುಂಡ್ಲುಪೇಟೆ (ಸಾಮಾನ್ಯ)	ಭಾಗದ ಸಂಖ್ಯೆ : 112
---	---------------------------	-------------------

ವಿಧಾನಸಭಾ ಕ್ಷೇತ್ರ ಯಾವ ಲೋಕಸಭಾ ಕ್ಷೇತ್ರದಲ್ಲಿ ಇದೆಯೋ ಅದರ ಸಂಖ್ಯೆ, ಹೆಸರು ಮತ್ತು ಮೀಸಲಾತಿ :	22-ಚಾಮರಾಜನಗರ (ಪಜಾ)
--	--------------------

## 1. ಪರಿಷ್ಕರಣೆಯ ವಿವರಗಳು

ಪರಿಷ್ಕರಣೆಯ ವರ್ಷ	: 2011	ಪಟ್ಟಿಯ ಗುರುತು: 2011ರ ಮೂಲ ಮತದಾರರ ಪಟ್ಟಿ
ಅರ್ಹತಾ ದಿನಾಂಕ	: 01-01-2011	
ಪರಿಷ್ಕರಣೆಯ ಮಾದರಿ	: ಸಂಕ್ಷಿಪ್ತ ಪರಿಷ್ಕರಣೆ	
ಪ್ರಕಟಣೆಯ ದಿನಾಂಕ	: 10-11-2010	

## 2. ಭಾಗದ ಕ್ಷೇತ್ರದ ವಿವರಗಳು

ಭಾಗದಲ್ಲಿರುವ ವಿಭಾಗಗಳ ಸಂಖ್ಯೆ ಮತ್ತು ಹೆಸರು															
1) ಬೊಮ್ಮನಹಳ್ಳಿ, ಪಿನ್ ಕೋಡ್	: 571123,														
<table border="1" style="margin-left: auto;"> <tr> <td>ಮುಖ್ಯ ಗ್ರಾಮ</td> <td>: ಬೊಮ್ಮನಹಳ್ಳಿ</td> </tr> <tr> <td>ಆರಕ್ಷಕ ತಾಣ</td> <td>: ತೆರಕಣಾಂಬಿ ಪೊಲೀಸ್‌ಠಾಣೆ</td> </tr> <tr> <td>ಗ್ರಾ.ಲೆ.ಸರ್ಕಲ್</td> <td>: ಬೊಮ್ಮನಹಳ್ಳಿ</td> </tr> <tr> <td>ಕಂ.ನೀ.ಹೋಬಳಿ</td> <td>: ತೆರಕಣಾಂಬಿ</td> </tr> <tr> <td>ತಾಲೂಕು</td> <td>: ಗುಂಡ್ಲುಪೇಟೆ</td> </tr> <tr> <td>ಜಿಲ್ಲೆ</td> <td>: ಚಾಮರಾಜನಗರ</td> </tr> <tr> <td>ಪಿನ್ ಕೋಡ್</td> <td>: 571123</td> </tr> </table>		ಮುಖ್ಯ ಗ್ರಾಮ	: ಬೊಮ್ಮನಹಳ್ಳಿ	ಆರಕ್ಷಕ ತಾಣ	: ತೆರಕಣಾಂಬಿ ಪೊಲೀಸ್‌ಠಾಣೆ	ಗ್ರಾ.ಲೆ.ಸರ್ಕಲ್	: ಬೊಮ್ಮನಹಳ್ಳಿ	ಕಂ.ನೀ.ಹೋಬಳಿ	: ತೆರಕಣಾಂಬಿ	ತಾಲೂಕು	: ಗುಂಡ್ಲುಪೇಟೆ	ಜಿಲ್ಲೆ	: ಚಾಮರಾಜನಗರ	ಪಿನ್ ಕೋಡ್	: 571123
ಮುಖ್ಯ ಗ್ರಾಮ	: ಬೊಮ್ಮನಹಳ್ಳಿ														
ಆರಕ್ಷಕ ತಾಣ	: ತೆರಕಣಾಂಬಿ ಪೊಲೀಸ್‌ಠಾಣೆ														
ಗ್ರಾ.ಲೆ.ಸರ್ಕಲ್	: ಬೊಮ್ಮನಹಳ್ಳಿ														
ಕಂ.ನೀ.ಹೋಬಳಿ	: ತೆರಕಣಾಂಬಿ														
ತಾಲೂಕು	: ಗುಂಡ್ಲುಪೇಟೆ														
ಜಿಲ್ಲೆ	: ಚಾಮರಾಜನಗರ														
ಪಿನ್ ಕೋಡ್	: 571123														

## 3. ಮತಗಟ್ಟೆಯ ವಿವರಗಳು

ಮತಗಟ್ಟೆಯ ಸಂಖ್ಯೆ ಮತ್ತು ಹೆಸರು: 112 -, ಸರ್ಕಾರಿ ಹಿರಿಯ ಪ್ರಾಥಮಿಕ ಶಾಲೆ (ಉತ್ತರಭಾಗ), ಬೊಮ್ಮನಹಳ್ಳಿ	ಮತಗಟ್ಟೆಯ ಮೀಸಲಾತಿ : ಪುರುಷರು/ಮಹಿಳೆಯರು/ಸಾಮಾನ್ಯ	ಸಾಮಾನ್ಯ
ಮತಗಟ್ಟೆಯ ವಿಳಾಸ: ಸರ್ಕಾರಿ ಹಿರಿಯ ಪ್ರಾಥಮಿಕ ಶಾಲೆ ಬೊಮ್ಮನಹಳ್ಳಿ,	ಭಾಗದಲ್ಲಿನ ಒಟ್ಟು ಸಹಾಯಕ ಮತಗಟ್ಟೆ	0

## 4. ಮತದಾರರ ಸಂಖ್ಯೆ

ಪ್ರಾರಂಭದ ಕ್ರಮ ಸಂಖ್ಯೆ	ಕೊನೆಯ ಕ್ರಮ ಸಂಖ್ಯೆ	ನಿವ್ವಳ ಮತದಾರರ ಸಂಖ್ಯೆ			
		ಪುರುಷರು	ಮಹಿಳೆಯರು	ಇತರರು	ಒಟ್ಟು
1	993	458	535	0	993

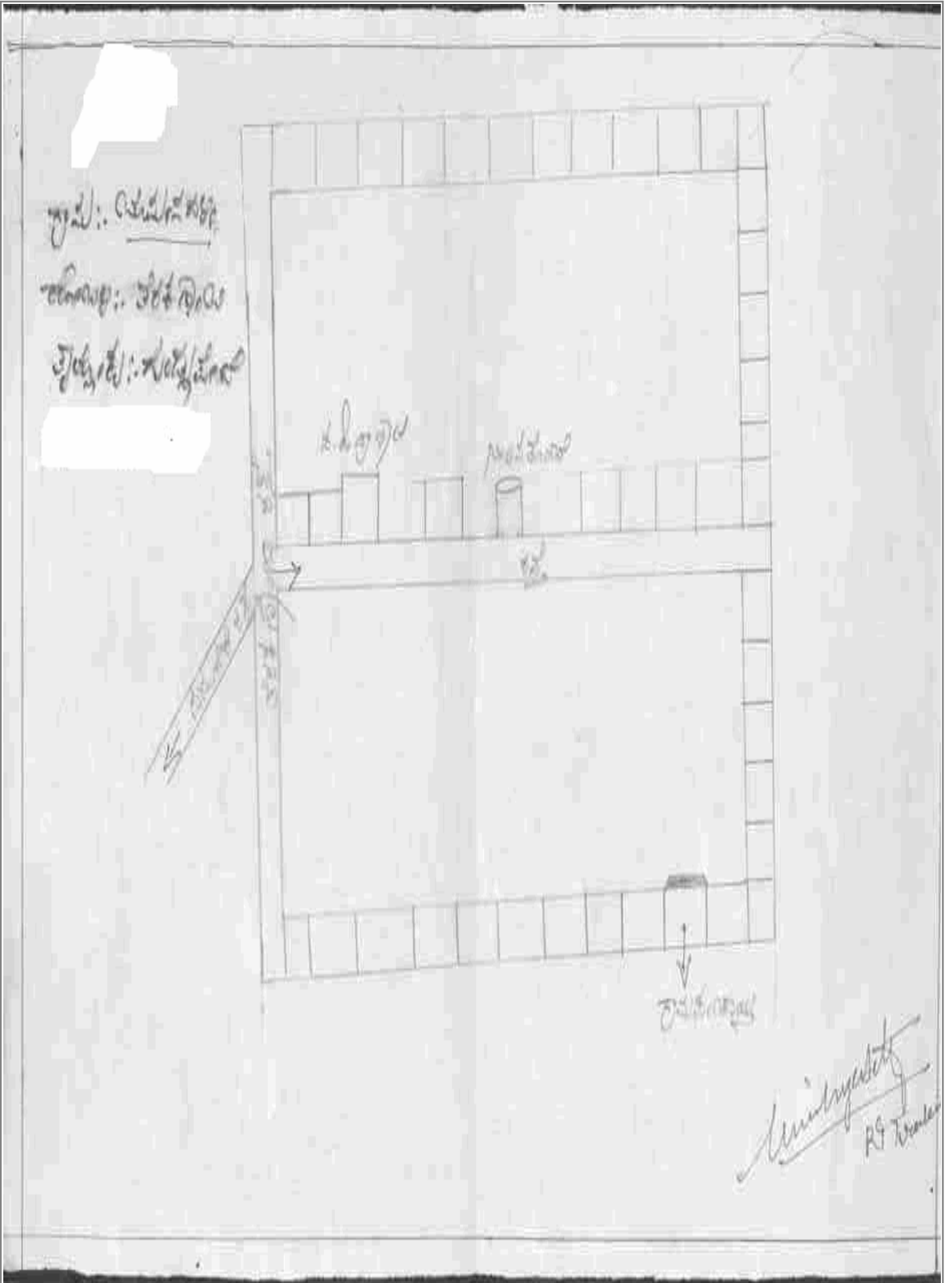

ವಿಭಾಗ : 1--ಬೊಮ್ಮನಹಳ್ಳಿ , ಗುಂಡೂಪೇಟೆ ತಾಲ್ಲೂಕು , ಚಾಮರಾಜನಗರ ಜಿಲ್ಲೆ ಪಿನ್ ಕೋಡ್ :571123

<p><b>1</b> RPJ1801950</p> <p>ಹೆಸರು : ಮಹೇಶ ತಂದೆಯ ಸಿದ್ಧಯ್ಯ ಹೆಸರು : ಮನೆ ಸಂ. : - ವಯಸ್ಸು 20 ಲಿಂಗ : ಗಂಡು</p>	<p><b>2</b> RPJ1801968</p> <p>ಹೆಸರು : ನಂದಿನಿ ಬಿ ತಂದೆಯ ಬಸವಣ್ಣ ಹೆಸರು : ಮನೆ ಸಂ. : - ವಯಸ್ಸು 19 ಲಿಂಗ : ಹೆಣ್ಣು</p>	<p><b>3</b> RPJ1801976</p> <p>ಹೆಸರು : ದೇವಮ್ಮ ತಂದೆಯ ಚನ್ನಬಸಪ್ಪ ಹೆಸರು : ಮನೆ ಸಂ. : - ವಯಸ್ಸು 49 ಲಿಂಗ : ಹೆಣ್ಣು</p>
<p><b>4</b> RPJ1801984</p> <p>ಹೆಸರು : ಶಂಕರ ತಂದೆಯ ಸಿದ್ಧಯ್ಯ ಹೆಸರು : ಮನೆ ಸಂ. : - ವಯಸ್ಸು 19 ಲಿಂಗ : ಗಂಡು</p>	<p><b>5</b> RPJ1801992</p> <p>ಹೆಸರು : ಸೌಮ್ಯ ಗಂಡನ ಮಾದೇಶ್ ಹೆಸರು : ಮನೆ ಸಂ. : - ವಯಸ್ಸು 22 ಲಿಂಗ : ಹೆಣ್ಣು</p>	<p><b>6</b> RPJ1802008</p> <p>ಹೆಸರು : ಮಹೇಶ್ವರಿ ತಾಯಿಯ ಪಾರ್ವತಮ್ಮ ಹೆಸರು : ಮನೆ ಸಂ. : - ವಯಸ್ಸು 20 ಲಿಂಗ : ಹೆಣ್ಣು</p>
<p><b>7</b> RPJ1802016</p> <p>ಹೆಸರು : ಮಲ್ಲಿಕಾರ್ಜುನ ತಾಯಿಯ ಶಿವಮ್ಮ ಹೆಸರು : ಮನೆ ಸಂ. : - ವಯಸ್ಸು 20 ಲಿಂಗ : ಗಂಡು</p>	<p><b>8</b> RPJ1802024</p> <p>ಹೆಸರು : ರಾಜೇಶ್ವರಿ ಗಂಡನ ಸಿದ್ಧರಾಜು ಹೆಸರು : ಮನೆ ಸಂ. : - ವಯಸ್ಸು 23 ಲಿಂಗ : ಹೆಣ್ಣು</p>	<p><b>9</b> RPJ1802032</p> <p>ಹೆಸರು : ಸುಧಾಮಣಿ ಗಂಡನ ಶಂಭುಲಿಂಗಪ್ಪ ಹೆಸರು : ಮನೆ ಸಂ. : - ವಯಸ್ಸು 26 ಲಿಂಗ : ಹೆಣ್ಣು</p>
<p><b>10</b> RPJ1802040</p> <p>ಹೆಸರು : ಮಂಗಳಮ್ಮ ತಂದೆಯ ಬಸವಯ್ಯ ಹೆಸರು : ಮನೆ ಸಂ. : - ವಯಸ್ಸು 23 ಲಿಂಗ : ಹೆಣ್ಣು</p>	<p><b>11</b> RPJ1802057</p> <p>ಹೆಸರು : ಬಸವಯ್ಯ ತಂದೆಯ ಸಿದ್ಧಯ್ಯ ಹೆಸರು : ಮನೆ ಸಂ. : - ವಯಸ್ಸು 27 ಲಿಂಗ : ಗಂಡು</p>	<p><b>12</b> RPJ1802065</p> <p>ಹೆಸರು : ಸಿದ್ದರಾಜು ಬಿ ತಂದೆಯ ಬಸವಯ್ಯ ಹೆಸರು : ಮನೆ ಸಂ. : - ವಯಸ್ಸು 41 ಲಿಂಗ : ಗಂಡು</p>
<p><b>13</b> RPJ1802073</p> <p>ಹೆಸರು : ಮಹೇಶ ತಂದೆಯ ಮಹದೇವಯ್ಯ ಹೆಸರು : ಮನೆ ಸಂ. : - ವಯಸ್ಸು 24 ಲಿಂಗ : ಗಂಡು</p>	<p><b>14</b> RPJ1802081</p> <p>ಹೆಸರು : ಗೌರಮ್ಮ ಜಿ ಗಂಡನ ಮಹೇಶ ಹೆಸರು : ಮನೆ ಸಂ. : - ವಯಸ್ಸು 19 ಲಿಂಗ : ಹೆಣ್ಣು</p>	<p><b>15</b> RPJ1802099</p> <p>ಹೆಸರು : ಸೌಮ್ಯ ಎನ್ ಗಂಡನ ಸುರೇಶ ಹೆಸರು : ಮನೆ ಸಂ. : - ವಯಸ್ಸು 27 ಲಿಂಗ : ಹೆಣ್ಣು</p>
<p><b>16</b> RPJ1802107</p> <p>ಹೆಸರು : ನಾಗಲಾಂಬಿಕೆ ಗಂಡನ ಬಸವಣ್ಣ ಹೆಸರು : ಮನೆ ಸಂ. : - ವಯಸ್ಸು 27 ಲಿಂಗ : ಹೆಣ್ಣು</p>	<p><b>17</b> RPJ1802115</p> <p>ಹೆಸರು : ಶಿಲ್ಪಾ ಎಂ ತಂದೆಯ ಮಲ್ಲಶೆಟ್ಟಿ ಹೆಸರು : ಮನೆ ಸಂ. : - ವಯಸ್ಸು 22 ಲಿಂಗ : ಹೆಣ್ಣು</p>	<p><b>18</b> RPJ1802123</p> <p>ಹೆಸರು : ರತ್ನ ಗಂಡನ ರಾಜು ಹೆಸರು : ಮನೆ ಸಂ. : - ವಯಸ್ಸು 20 ಲಿಂಗ : ಹೆಣ್ಣು</p>
<p><b>19</b> RPJ1802131</p> <p>ಹೆಸರು : ಮಲ್ಲ ಸಿ ತಂದೆಯ ಚಿನ್ನಸ್ವಾಮಿ ಹೆಸರು : ಮನೆ ಸಂ. : - ವಯಸ್ಸು 23 ಲಿಂಗ : ಗಂಡು</p>	<p><b>20</b> RPJ1802149</p> <p>ಹೆಸರು : ಪ್ರಭುಸ್ವಾಮಿ ತಂದೆಯ ಕೊಂಗಳಪ್ಪ ಹೆಸರು : ಮನೆ ಸಂ. : - ವಯಸ್ಸು 22 ಲಿಂಗ : ಗಂಡು</p>	<p><b>21</b> RPJ1802156</p> <p>ಹೆಸರು : ಮಂಗಳಮ್ಮ ತಾಯಿಯ ಅಮ್ಮಣಮ್ಮ ಹೆಸರು : ಮನೆ ಸಂ. : - ವಯಸ್ಸು 41 ಲಿಂಗ : ಹೆಣ್ಣು</p>
<p><b>22</b> RPJ1802164</p> <p>ಹೆಸರು : ಮಲ್ಲಪ್ಪ ತಾಯಿಯ ದೇವಮ್ಮ ಹೆಸರು : ಮನೆ ಸಂ. : - ವಯಸ್ಸು 83 ಲಿಂಗ : ಗಂಡು</p>	<p><b>23</b> RPJ1802172</p> <p>ಹೆಸರು : ಮಹದೇವಪ್ರಸಾದ್ ತಂದೆಯ ನಂಜುಂಡಪ್ಪ ಎಸ್ ಹೆಸರು : ಮನೆ ಸಂ. : - ವಯಸ್ಸು 20 ಲಿಂಗ : ಗಂಡು</p>	<p><b>24</b> RPJ1802180</p> <p>ಹೆಸರು : ಸವಿತಾಕುಮಾರಿ ಗಂಡನ ಚಿನ್ನಸ್ವಾಮಿ ಬಿ ಹೆಸರು : ಮನೆ ಸಂ. : - ವಯಸ್ಸು 29 ಲಿಂಗ : ಹೆಣ್ಣು</p>
<p><b>25</b> RPJ1802198</p> <p>ಹೆಸರು : ಗುರುಬಸವಯ್ಯ ತಂದೆಯ ಸಿದ್ಧಯ್ಯ ಹೆಸರು : ಮನೆ ಸಂ. : - ವಯಸ್ಸು 21 ಲಿಂಗ : ಗಂಡು</p>	<p><b>26</b> RPJ1802206</p> <p>ಹೆಸರು : ಮಹೇಶಮ್ಮ ಗಂಡನ ಮುತ್ತರಾಜು ಹೆಸರು : ಮನೆ ಸಂ. : - ವಯಸ್ಸು 22 ಲಿಂಗ : ಹೆಣ್ಣು</p>	<p><b>27</b> RPJ1802214</p> <p>ಹೆಸರು : ಮಲ್ಲೇಶ ತಂದೆಯ ಮಲ್ಲಶೆಟ್ಟಿ ಹೆಸರು : ಮನೆ ಸಂ. : - ವಯಸ್ಸು 21 ಲಿಂಗ : ಗಂಡು</p>

ವಿಭಾಗ : 1--ಬೊಮ್ಮನಹಳ್ಳಿ , ಗುಂಡೂಪೇಟೆ ತಾಲ್ಲೂಕು , ಚಾಮರಾಜನಗರ ಜಿಲ್ಲೆ ಪಿನ್ ಕೋಡ್ ಮುಂದುವರಿದಿದೆ :571123

<p><b>28</b> RPJ1802222</p> <p>ಹೆಸರು : ಉಮೇಶ ತಂದೆಯ ಮುಲ್ಲುಶೆಟ್ಟಿ ಹೆಸರು : ಮನೆ ಸಂ. : - ವಯಸ್ಸು 19 ಲಿಂಗ : ಗಂಡು</p>	<p><b>29</b> RPJ1802230</p> <p>ಹೆಸರು : ಜ್ಯೋತಿ ಗಂಡನ ಶಂಭುಲಿಂಗಪ್ಪ ಹೆಸರು : ಮನೆ ಸಂ. : - ವಯಸ್ಸು 23 ಲಿಂಗ : ಹೆಣ್ಣು</p>	<p><b>30</b></p> <p>ಹೆಸರು : ಶಿವನಂಜಪ್ಪ ತಂದೆಯ ಮಾದಪ್ಪ ಹೆಸರು : ಮನೆ ಸಂ. : - ವಯಸ್ಸು 55 ಲಿಂಗ : ಗಂಡು</p>
<p><b>31</b> RPJ1802255</p> <p>ಹೆಸರು : ಬಸವರಾಜು ತಂದೆಯ ಸಿದ್ದಯ್ಯ ಹೆಸರು : ಮನೆ ಸಂ. : - ವಯಸ್ಸು 20 ಲಿಂಗ : ಗಂಡು</p>	<p><b>32</b> RPJ1802263</p> <p>ಹೆಸರು : ಜ್ಯೋತಿ ಗಂಡನ ರಾಜು ಹೆಸರು : ಮನೆ ಸಂ. : - ವಯಸ್ಸು 24 ಲಿಂಗ : ಹೆಣ್ಣು</p>	<p><b>33</b> RPJ1802271</p> <p>ಹೆಸರು : ಗುರುಪ್ರಸಾದ್ ತಂದೆಯ ವೀರಭದ್ರಪ್ಪ ಹೆಸರು : ಮನೆ ಸಂ. : - ವಯಸ್ಸು 19 ಲಿಂಗ : ಗಂಡು</p>
<p><b>34</b> RPJ1802289</p> <p>ಹೆಸರು : ನಂದಿನಿ ತಂದೆಯ ಸಿದ್ದರಾಜು ಹೆಸರು : ಮನೆ ಸಂ. : - ವಯಸ್ಸು 19 ಲಿಂಗ : ಹೆಣ್ಣು</p>	<p><b>35</b> RPJ1802297</p> <p>ಹೆಸರು : ಶಿವರುದ್ರಪ್ಪ ಎಂ ತಂದೆಯ ಮಾದಪ್ಪ ಹೆಸರು : ಮನೆ ಸಂ. : - ವಯಸ್ಸು 40 ಲಿಂಗ : ಗಂಡು</p>	<p><b>36</b> RPJ1802305</p> <p>ಹೆಸರು : ಶಶಿಕಲಾ ಗಂಡನ ಶಿವರುದ್ರಪ್ಪ ಹೆಸರು : ಮನೆ ಸಂ. : - ವಯಸ್ಸು 32 ಲಿಂಗ : ಹೆಣ್ಣು</p>
<p><b>37</b> RPJ1802313</p> <p>ಹೆಸರು : ಸರಸ್ವತಿ ತಂದೆಯ ಬಸವರಾಜು ಹೆಸರು : ಮನೆ ಸಂ. : - ವಯಸ್ಸು 19 ಲಿಂಗ : ಹೆಣ್ಣು</p>	<p><b>38</b> RPJ1802321</p> <p>ಹೆಸರು : ನಿಂಗರಾಜು ತಂದೆಯ ಪುಟ್ಟಯ್ಯ ಹೆಸರು : ಮನೆ ಸಂ. : - ವಯಸ್ಸು 23 ಲಿಂಗ : ಗಂಡು</p>	<p><b>39</b> RPJ1802339</p> <p>ಹೆಸರು : ನೀಲಮ್ಮ ತಂದೆಯ ಪುಟ್ಟಯ್ಯ ಹೆಸರು : ಮನೆ ಸಂ. : - ವಯಸ್ಸು 24 ಲಿಂಗ : ಹೆಣ್ಣು</p>
<p><b>40</b> RPJ1802347</p> <p>ಹೆಸರು : ಬಸವರಾಜು ತಂದೆಯ ಪುಟ್ಟಸ್ವಾಮಿ ಎಸ್ ಹೆಸರು : ಮನೆ ಸಂ. : - ವಯಸ್ಸು 23 ಲಿಂಗ : ಗಂಡು</p>	<p><b>41</b> RPJ1802354</p> <p>ಹೆಸರು : ಚನ್ನಾಜಮ್ಮ ಗಂಡನ ದೊಡ್ಡಯ್ಯ ಹೆಸರು : ಮನೆ ಸಂ. : - ವಯಸ್ಸು 42 ಲಿಂಗ : ಹೆಣ್ಣು</p>	<p><b>42</b> RPJ1802362</p> <p>ಹೆಸರು : ಮಧುಪ್ರಸಾದ್ ತಂದೆಯ ಶಿವಲಿಂಗಪ್ಪ ಹೆಸರು : ಮನೆ ಸಂ. : - ವಯಸ್ಸು 21 ಲಿಂಗ : ಗಂಡು</p>
<p><b>43</b> RPJ1802370</p> <p>ಹೆಸರು : ಜಯಮ್ಮ ಸಿ ಗಂಡನ ವೀರಯ್ಯ ಲೀ ಹೆಸರು : ಮನೆ ಸಂ. : - ವಯಸ್ಸು 23 ಲಿಂಗ : ಹೆಣ್ಣು</p>	<p><b>44</b> RPJ1802388</p> <p>ಹೆಸರು : ರತ್ನಮ್ಮ ತಂದೆಯ ಹುಲುಗಾದ್ರಯ್ಯ ಹೆಸರು : ಮನೆ ಸಂ. : - ವಯಸ್ಸು 23 ಲಿಂಗ : ಹೆಣ್ಣು</p>	<p><b>45</b> RPJ1802396</p> <p>ಹೆಸರು : ಗುರುಸ್ವಾಮಿ ತಂದೆಯ ಗುರುಬಸಪ್ಪ ಹೆಸರು : ಮನೆ ಸಂ. : - ವಯಸ್ಸು 37 ಲಿಂಗ : ಗಂಡು</p>
<p><b>46</b> RPJ1802404</p> <p>ಹೆಸರು : ಚಿನ್ನಮ್ಮ ಗಂಡನ ಗುರುಸ್ವಾಮಿ ಹೆಸರು : ಮನೆ ಸಂ. : - ವಯಸ್ಸು 29 ಲಿಂಗ : ಹೆಣ್ಣು</p>	<p><b>47</b> RPJ1801844</p> <p>ಹೆಸರು : ಗೀತಾ ಎಲ್ ಗಂಡನ ಮಲ್ಲು ಹೆಸರು : ಮನೆ ಸಂ. : .. ವಯಸ್ಸು 22 ಲಿಂಗ : ಹೆಣ್ಣು</p>	<p><b>48</b> RPJ1801851</p> <p>ಹೆಸರು : ಪಾರ್ವತಮ್ಮ ಬಿ ತಂದೆಯ ಬಸವಣ್ಣ ಹೆಸರು : ಮನೆ ಸಂ. : .. ವಯಸ್ಸು 21 ಲಿಂಗ : ಹೆಣ್ಣು</p>
<p><b>49</b> RPJ1801869</p> <p>ಹೆಸರು : ಬಸಮ್ಮಣ್ಣಿ ತಂದೆಯ ಚಿಕ್ಕಬಸವಯ್ಯ ಹೆಸರು : ಮನೆ ಸಂ. : .. ವಯಸ್ಸು 39 ಲಿಂಗ : ಹೆಣ್ಣು</p>	<p><b>50</b> 459069</p> <p>ಹೆಸರು : ಸಿ.ಶಿವಾನಂದಸ್ವಾಮಿ ತಂದೆಯ ಚಿನ್ನಬಸಪ್ಪ ಹೆಸರು : ಮನೆ ಸಂ. : 2 ವಯಸ್ಸು 47 ಲಿಂಗ : ಗಂಡು</p>	<p><b>51</b> RPJ1200351</p> <p>ಹೆಸರು : ಎಂ.ಸೌಭಾಗ್ಯ ಗಂಡನ ಸಿ ಶಿವಾನಂದಸ್ವಾಮಿ ಹೆಸರು : ಮನೆ ಸಂ. : 2 ವಯಸ್ಸು 34 ಲಿಂಗ : ಹೆಣ್ಣು</p>
<p><b>52</b> 459546</p> <p>ಹೆಸರು : ಮಹಾದೇವಪ್ಪ ತಂದೆಯ ಶಿವಪ್ಪ ಹೆಸರು : ಮನೆ ಸಂ. : 3 ವಯಸ್ಸು 46 ಲಿಂಗ : ಗಂಡು</p>	<p><b>53</b> 459510</p> <p>ಹೆಸರು : ಬೆಳ್ಳಮ್ಮ ತಂದೆಯ ಶಿವಪ್ಪ ಹೆಸರು : ಮನೆ ಸಂ. : 3 ವಯಸ್ಸು 38 ಲಿಂಗ : ಹೆಣ್ಣು</p>	<p><b>54</b> 459511</p> <p>ಹೆಸರು : ರಾಜಮಣಿ ಗಂಡನ ಮಹಾದೇವಪ್ಪ ಹೆಸರು : ಮನೆ ಸಂ. : 3 ವಯಸ್ಸು 37 ಲಿಂಗ : ಹೆಣ್ಣು</p>

ವಿಭಾಗ : 1--ಬೊಮ್ಮನಹಳ್ಳಿ , ಗುಂಡೂಪೇಟೆ ತಾಲ್ಲೂಕು , ಚಾಮರಾಜನಗರ ಜಿಲ್ಲೆ ಪಿನ್ ಕೋಡ್ ಮುಂದುವರಿದಿದೆ :571123

<b>55</b>	<b>459337</b>	ಹೆಸರು : ಎನ್.ನಾಗಪ್ಪ ತಂದೆಯ ನಂಜಪ್ಪ ಹೆಸರು : ಮನೆ ನಂ. : 4 ವಯಸ್ಸು 82 ಲಿಂಗ : ಗಂಡು	<b>56</b>	<b>459406</b>	ಹೆಸರು : ಬಸಮ್ಮ ಗಂಡನ ಎನ್. ನಾಗಪ್ಪ ಹೆಸರು : ಮನೆ ನಂ. : 4 ವಯಸ್ಸು 68 ಲಿಂಗ : ಹೆಣ್ಣು	<b>57</b>	<b>RPJ1200377</b>	ಹೆಸರು : ಮಲ್ಲಪ್ಪ ತಂದೆಯ ಮಲ್ಲಪ್ಪ ಹೆಸರು : ಮನೆ ನಂ. : 5 ವಯಸ್ಸು 57 ಲಿಂಗ : ಗಂಡು
<b>58</b>	<b>459636</b>	ಹೆಸರು : ಮಹಾದೇವಮ್ಮ ಗಂಡನ ಮಲ್ಲಪ್ಪ ಹೆಸರು : ಮನೆ ನಂ. : 5 ವಯಸ್ಸು 48 ಲಿಂಗ : ಹೆಣ್ಣು	<b>59</b>	<b>RPJ0013755</b>	ಹೆಸರು : ಬಸಮ್ಮಣ್ಣಿ ತಂದೆಯ ಮಲ್ಲಪ್ಪ ಹೆಸರು : ಮನೆ ನಂ. : 05 ವಯಸ್ಸು 24 ಲಿಂಗ : ಹೆಣ್ಣು	<b>60</b>	<b>459873</b>	ಹೆಸರು : ಶಿವಮ್ಮ ಗಂಡನ ಕೊಂಗಳಪ್ಪ ಹೆಸರು : ಮನೆ ನಂ. : 7 ವಯಸ್ಸು 57 ಲಿಂಗ : ಹೆಣ್ಣು
<b>61</b>	<b>459316</b>	ಹೆಸರು : ಶಿವಪ್ಪ ತಂದೆಯ ಕೊಂಗಳಪ್ಪ ಹೆಸರು : ಮನೆ ನಂ. : 7 ವಯಸ್ಸು 45 ಲಿಂಗ : ಗಂಡು	<b>62</b>	<b>GBH1570332</b>	ಹೆಸರು : ನಿರ್ಮಲ ಗಂಡನ ಶಿವಪ್ಪ ಹೆಸರು : ಮನೆ ನಂ. : 7 ವಯಸ್ಸು 34 ಲಿಂಗ : ಹೆಣ್ಣು	<b>63</b>	<b>RPJ1200385</b>	ಹೆಸರು : ಗೌರಮ್ಮ ಗಂಡನ ಮಹಾದೇವಪ್ಪ ಹೆಸರು : ಮನೆ ನಂ. : 9 ವಯಸ್ಸು 52 ಲಿಂಗ : ಹೆಣ್ಣು
<b>64</b>	<b>GBH2003648</b>	ಹೆಸರು : ಎಂ.ಉಮಾಮಹೇಶ ತಂದೆಯ ಪಿ.ಮಹಾದೇವಪ್ಪ ಹೆಸರು : ಮನೆ ನಂ. : 9 ವಯಸ್ಸು 35 ಲಿಂಗ : ಗಂಡು	<b>65</b>	<b>GBH1286509</b>	ಹೆಸರು : ಎಂ ಭ್ರಮರಾಂಭಿಕ ತಂದೆಯ ಪಿ.ಮಹಾದೇವಪ್ಪ ಹೆಸರು : ಮನೆ ನಂ. : 9 ವಯಸ್ಸು 29 ಲಿಂಗ : ಹೆಣ್ಣು	<b>66</b>	<b>RPJ1200393</b>	ಹೆಸರು : ಚಿನ್ನಸ್ವಾಮಿ ತಂದೆಯ ಗುರುಮಲ್ಲಪ್ಪ ಹೆಸರು : ಮನೆ ನಂ. : 10 ವಯಸ್ಸು 55 ಲಿಂಗ : ಗಂಡು
<b>67</b>	<b>RPJ1200401</b>	ಹೆಸರು : ಬೋರಮ್ಮ ಗಂಡನ ಚಿನ್ನಸ್ವಾಮಿ ಹೆಸರು : ಮನೆ ನಂ. : 10 ವಯಸ್ಸು 49 ಲಿಂಗ : ಹೆಣ್ಣು	<b>68</b>	<b>RPJ1200419</b>	ಹೆಸರು : ನಂಜುಂಡಸ್ವಾಮಿ ಸಿ ತಂದೆಯ ಚಿನ್ನಸ್ವಾಮಿ ಹೆಸರು : ಮನೆ ನಂ. : 10 ವಯಸ್ಸು 22 ಲಿಂಗ : ಗಂಡು	<b>69</b>	<b>459642</b>	ಹೆಸರು : ಮರಿದೇವರು ತಂದೆಯ ಪುಟ್ಟಲಿಂಗದೇವರು ಹೆಸರು : ಮನೆ ನಂ. : 12-1 ವಯಸ್ಸು 80 ಲಿಂಗ : ಗಂಡು
<b>70</b>	<b>459624</b>	ಹೆಸರು : ಅಂಬಿಕಮ್ಮ ಗಂಡನ ಮರಿದೇವರು ಹೆಸರು : ಮನೆ ನಂ. : 12-1 ವಯಸ್ಸು 67 ಲಿಂಗ : ಹೆಣ್ಣು	<b>71</b>	<b>RPJ0014423</b>	ಹೆಸರು : ಚಿನ್ನಬಸವದೇವರು ತಂದೆಯ ಗುರುಸ್ವಾಮಿ ಹೆಸರು : ಮನೆ ನಂ. : 12-1 ವಯಸ್ಸು 30 ಲಿಂಗ : ಹೆಣ್ಣು	<b>72</b>	<b>459448</b>	ಹೆಸರು : ಸಿದ್ದಪ್ಪ ತಂದೆಯ ಕರಿಬಸಪ್ಪ ಹೆಸರು : ಮನೆ ನಂ. : 12-2 ವಯಸ್ಸು 72 ಲಿಂಗ : ಗಂಡು
<b>73</b>	<b>RPJ1200427</b>	ಹೆಸರು : ಸುಬ್ಬಮ್ಮ ಗಂಡನ ಸಿದ್ದಪ್ಪ ಹೆಸರು : ಮನೆ ನಂ. : 12-2 ವಯಸ್ಸು 48 ಲಿಂಗ : ಹೆಣ್ಣು	<b>74</b>	<b>459227</b>	ಹೆಸರು : ರಾಜಶೇಖರ ತಂದೆಯ ಸಿದ್ದಪ್ಪ ಹೆಸರು : ಮನೆ ನಂ. : 12-2 ವಯಸ್ಸು 42 ಲಿಂಗ : ಗಂಡು	<b>75</b>	<b>GBH1286756</b>	ಹೆಸರು : ರತ್ನಮ್ಮ ಗಂಡನ ರಾಜಶೇಖರ ಹೆಸರು : ಮನೆ ನಂ. : 12-2 ವಯಸ್ಸು 31 ಲಿಂಗ : ಹೆಣ್ಣು
<b>76</b>	<b>459712</b>	ಹೆಸರು : ನಂದೀಶ ತಂದೆಯ ಸಿದ್ದಪ್ಪ ಹೆಸರು : ಮನೆ ನಂ. : 12-2ಎ ವಯಸ್ಸು 46 ಲಿಂಗ : ಗಂಡು	<b>77</b>	<b>GBH1286749</b>	ಹೆಸರು : ಮಹಾದೇವಮ್ಮ ಗಂಡನ ನಂದೀಶ ಹೆಸರು : ಮನೆ ನಂ. : 12-2ಎ ವಯಸ್ಸು 37 ಲಿಂಗ : ಹೆಣ್ಣು	<b>78</b>	<b>459263</b>	ಹೆಸರು : ಶಂಕರಪ್ಪ ತಂದೆಯ ಬಸಪ್ಪ ಹೆಸರು : ಮನೆ ನಂ. : 12-3 ವಯಸ್ಸು 63 ಲಿಂಗ : ಗಂಡು
<b>79</b>	<b>RPJ1200435</b>	ಹೆಸರು : ನೀಲಮ್ಮ ಗಂಡನ ಬೆಳ್ಳಪ್ಪ ಹೆಸರು : ಮನೆ ನಂ. : 95 ವಯಸ್ಸು 55 ಲಿಂಗ : ಹೆಣ್ಣು	<b>80</b>	<b>RPJ1200443</b>	ಹೆಸರು : ಮಹಾದೇವಮ್ಮ ಗಂಡನ ಶಂಕರಪ್ಪ ಹೆಸರು : ಮನೆ ನಂ. : 12-3 ವಯಸ್ಸು 54 ಲಿಂಗ : ಹೆಣ್ಣು	<b>81</b>	<b>RPJ1200450</b>	ಹೆಸರು : ನಾಗಮ್ಮ ಗಂಡನ ಗುರುಮಲ್ಲಪ್ಪ ಹೆಸರು : ಮನೆ ನಂ. : 13 ವಯಸ್ಸು 75 ಲಿಂಗ : ಹೆಣ್ಣು

ವಿಭಾಗ : 1--ಬೊಮ್ಮನಹಳ್ಳಿ , ಗುಂಡೂಪೇಟೆ ತಾಲ್ಲೂಕು , ಚಾಮರಾಜನಗರ ಜಿಲ್ಲೆ ಪಿನ್ ಕೋಡ್ ಮುಂದುವರಿದಿದೆ :571123

<b>82</b>	<b>KT/99/224/459028</b>	ಹೆಸರು : ಜಿ ಮಡಿವಾಳಪ್ಪ ತಂದೆಯ ಗುರುಮಲ್ಲಪ್ಪ ಹೆಸರು : ಮನ ಸಂ. : 13 ವಯಸ್ಸು 54 ಲಿಂಗ : ಗಂಡು	<b>83</b>	<b>459489</b>	ಹೆಸರು : ಸೌಭಾಗ್ಯ ಗಂಡನ ಜಿ ಮಡಿವಾಳಪ್ಪ ಹೆಸರು : ಮನ ಸಂ. : 13 ವಯಸ್ಸು 47 ಲಿಂಗ : ಹೆಣ್ಣು	<b>84</b>	<b>GBH1286772</b>	ಹೆಸರು : ಶಿವಪ್ರಸಾದ ತಂದೆಯ ಜಿ ಮಡಿವಾಳಪ್ಪ ಹೆಸರು : ಮನ ಸಂ. : 13 ವಯಸ್ಸು 27 ಲಿಂಗ : ಗಂಡು
<b>85</b>	<b>RPJ0013839</b>	ಹೆಸರು : ರಾಜೇಶ್ವರಿ.ಎಂ ತಂದೆಯ ಮಡಿವಾಳಪ್ಪ.ಜಿ ಹೆಸರು : ಮನ ಸಂ. : 13 ವಯಸ್ಸು 24 ಲಿಂಗ : ಹೆಣ್ಣು	<b>86</b>	<b>RPJ0013847</b>	ಹೆಸರು : ಕಲ್ಪನಾ ತಂದೆಯ ಮಡಿವಾಳಪ್ಪ ಜಿ ಹೆಸರು : ಮನ ಸಂ. : 13 ವಯಸ್ಸು 22 ಲಿಂಗ : ಹೆಣ್ಣು	<b>87</b>	<b>459533</b>	ಹೆಸರು : ಗುರುಮಲ್ಲಮ್ಮ ಗಂಡನ ಬಸಪ್ಪ ಹೆಸರು : ಮನ ಸಂ. : 14 ವಯಸ್ಸು 93 ಲಿಂಗ : ಹೆಣ್ಣು
<b>88</b>	<b>459874</b>	ಹೆಸರು : ಮಲ್ಲಪ್ಪ ತಂದೆಯ ಬಸಪ್ಪ ಹೆಸರು : ಮನ ಸಂ. : 14 ವಯಸ್ಸು 63 ಲಿಂಗ : ಗಂಡು	<b>89</b>	<b>459514</b>	ಹೆಸರು : ಅಂಬಿಕಾ ತಂದೆಯ ಬಸಪ್ಪ ಹೆಸರು : ಮನ ಸಂ. : 14 ವಯಸ್ಸು 48 ಲಿಂಗ : ಹೆಣ್ಣು	<b>90</b>	<b>459513</b>	ಹೆಸರು : ಚಿನ್ನಮ್ಮ ಗಂಡನ ಮಲ್ಲಪ್ಪ ಹೆಸರು : ಮನ ಸಂ. : 14 ವಯಸ್ಸು 45 ಲಿಂಗ : ಹೆಣ್ಣು
<b>91</b>	<b>GBH2003481</b>	ಹೆಸರು : ಮಹೇಶ ತಂದೆಯ ಮಲ್ಲಪ್ಪ ಹೆಸರು : ಮನ ಸಂ. : 14 ವಯಸ್ಸು 29 ಲಿಂಗ : ಗಂಡು	<b>92</b>	<b>GBH1570449</b>	ಹೆಸರು : ಬಸವರಾಜಪ್ಪ.ಎಂ. ತಂದೆಯ ಮಲ್ಲಪ್ಪ ಹೆಸರು : ಮನ ಸಂ. : 14 ವಯಸ್ಸು 26 ಲಿಂಗ : ಗಂಡು	<b>93</b>	<b>459254</b>	ಹೆಸರು : ಶಿವನಾಗಮ್ಮ ಗಂಡನ ಗುರುಮಲ್ಲಪ್ಪ ಹೆಸರು : ಮನ ಸಂ. : 16 ವಯಸ್ಸು 75 ಲಿಂಗ : ಹೆಣ್ಣು
<b>94</b>	<b>459743</b>	ಹೆಸರು : ವೀರಭದ್ರಸ್ವಾಮಿ ತಂದೆಯ ಗುರುಮಲ್ಲಪ್ಪ ಹೆಸರು : ಮನ ಸಂ. : 16 ವಯಸ್ಸು 44 ಲಿಂಗ : ಗಂಡು	<b>95</b>	<b>GBH1287424</b>	ಹೆಸರು : ಗುರುಸ್ವಾಮಿ ತಂದೆಯ ಗುರುಮಲ್ಲಪ್ಪ ಹೆಸರು : ಮನ ಸಂ. : 16 ವಯಸ್ಸು 41 ಲಿಂಗ : ಗಂಡು	<b>96</b>	<b>459744</b>	ಹೆಸರು : ಗವಿಯಮ್ಮಣ್ಣಿ ಗಂಡನ ವೀರಭದ್ರಸ್ವಾಮಿ ಹೆಸರು : ಮನ ಸಂ. : 16 ವಯಸ್ಸು 37 ಲಿಂಗ : ಹೆಣ್ಣು
<b>97</b>	<b>RPJ1536655</b>	ಹೆಸರು : ಮಾದಲಾಂಬಿಕೆ ಗಂಡನ ಗುರುಸ್ವಾಮಿ ಹೆಸರು : ಮನ ಸಂ. : 17 ವಯಸ್ಸು 24 ಲಿಂಗ : ಹೆಣ್ಣು	<b>98</b>	<b>459783</b>	ಹೆಸರು : ಬಿ.ಗಂಗಾಧರಪ್ಪ ತಂದೆಯ ಬಸವರಾಜಪ್ಪ ಹೆಸರು : ಮನ ಸಂ. : 19 ವಯಸ್ಸು 51 ಲಿಂಗ : ಗಂಡು	<b>99</b>	<b>459623</b>	ಹೆಸರು : ಶಾಂತಮ್ಮ ಗಂಡನ ಬಿ.ಗಂಗಾಧರಪ್ಪ ಹೆಸರು : ಮನ ಸಂ. : 19 ವಯಸ್ಸು 45 ಲಿಂಗ : ಹೆಣ್ಣು
<b>100</b>	<b>RPJ0014258</b>	ಹೆಸರು : ನಂದಿನಿ.ಜಿ ತಂದೆಯ ಗಂಗಾಧರಪ್ಪ.ಬಿ ಹೆಸರು : ಮನ ಸಂ. : 19 ವಯಸ್ಸು 25 ಲಿಂಗ : ಹೆಣ್ಣು	<b>101</b>	<b>459109</b>	ಹೆಸರು : ಗುರಪ್ಪ ತಂದೆಯ ವೀರಶತ್ಪಪ್ಪ ಹೆಸರು : ಮನ ಸಂ. : 20 ವಯಸ್ಸು 80 ಲಿಂಗ : ಗಂಡು	<b>102</b>	<b>459433</b>	ಹೆಸರು : ಸಿದ್ದಲಿಂಗಪ್ಪ ತಂದೆಯ ಬಸಪ್ಪ ಹೆಸರು : ಮನ ಸಂ. : 23-1 ವಯಸ್ಸು 61 ಲಿಂಗ : ಗಂಡು
<b>103</b>	<b>RPJ1200468</b>	ಹೆಸರು : ಶಾಂತಮ್ಮ ಗಂಡನ ಸಿದ್ದಲಿಂಗಪ್ಪ ಹೆಸರು : ಮನ ಸಂ. : 23-1 ವಯಸ್ಸು 45 ಲಿಂಗ : ಹೆಣ್ಣು	<b>104</b>	<b>GBH1570548</b>	ಹೆಸರು : ಎಸ್.ಗುರುಸ್ವಾಮಿ ತಂದೆಯ ಸಿದ್ದಲಿಂಗಪ್ಪ ಹೆಸರು : ಮನ ಸಂ. : 23-1 ವಯಸ್ಸು 31 ಲಿಂಗ : ಹೆಣ್ಣು	<b>105</b>	<b>RPJ0016113</b>	ಹೆಸರು : ಗಿರಿಜಾಂಬಿಕೆ ತಂದೆಯ ಸಿದ್ದಲಿಂಗಪ್ಪ ಹೆಸರು : ಮನ ಸಂ. : 23-1 ವಯಸ್ಸು 24 ಲಿಂಗ : ಹೆಣ್ಣು
<b>106</b>	<b>459241</b>	ಹೆಸರು : ಮಲ್ಲಪ್ಪ ತಂದೆಯ ಬಸಪ್ಪ ಹೆಸರು : ಮನ ಸಂ. : 23-2 ವಯಸ್ಸು 79 ಲಿಂಗ : ಗಂಡು	<b>107</b>	<b>RPJ1200476</b>	ಹೆಸರು : ಗುರುಮಲ್ಲಮ್ಮ ಗಂಡನ ಮಲ್ಲಪ್ಪ ಹೆಸರು : ಮನ ಸಂ. : 23-2 ವಯಸ್ಸು 68 ಲಿಂಗ : ಹೆಣ್ಣು	<b>108</b>	<b>459468</b>	ಹೆಸರು : ಮಲ್ಲಿಕಾರ್ಜುನಪ್ಪ ತಂದೆಯ ಮಲ್ಲಪ್ಪ ಹೆಸರು : ಮನ ಸಂ. : 23-2 ವಯಸ್ಸು 45 ಲಿಂಗ : ಗಂಡು

ವಿಭಾಗ : 1--ಬೊಮ್ಮನಹಳ್ಳಿ , ಗುಂಡೂಪೇಟೆ ತಾಲ್ಲೂಕು , ಚಾಮರಾಜನಗರ ಜಿಲ್ಲೆ ಪಿನ್ ಕೋಡ್ ಮುಂದುವರಿದಿದೆ :571123

<b>109</b>	<b>459865</b> ಹೆಸರು : ನಂಜಪ್ಪ ತಂದೆಯ ಮಲ್ಲಪ್ಪ ಹೆಸರು : ಮನ ಸಂ. : 23-2 ವಯಸ್ಸು 41 ಲಿಂಗ : ಗಂಡು	<b>110</b>	<b>RPJ1200484</b> ಹೆಸರು : ಮಹಾದೇವಮ್ಮ ಗಂಡನ ಮಲ್ಲಿಕಾರ್ಜುನಪ್ಪ ಹೆಸರು : ಮನ ಸಂ. : 23-2 ವಯಸ್ಸು 38 ಲಿಂಗ : ಹೆಣ್ಣು	<b>111</b>	<b>459855</b> ಹೆಸರು : ಮಹಾದೇವಮ್ಮ ಗಂಡನ ನಂಜಪ್ಪ ಹೆಸರು : ಮನ ಸಂ. : 23-2 ವಯಸ್ಸು 37 ಲಿಂಗ : ಹೆಣ್ಣು
<b>112</b>	<b>RPJ1200492</b> ಹೆಸರು : ಶಿವಬಸಪ್ಪ ತಂದೆಯ ಬಸವರಾಜಪ್ಪ ಹೆಸರು : ಮನ ಸಂ. : 24 ವಯಸ್ಸು 64 ಲಿಂಗ : ಗಂಡು	<b>113</b>	<b>459483</b> ಹೆಸರು : ವೈ.ಸಿ.ಸರ್ವಮಂಗಳಮ್ಮ ಗಂಡನ ಬಿ.ಶಿವಬಸಪ್ಪ ಹೆಸರು : ಮನ ಸಂ. : 24 ವಯಸ್ಸು 58 ಲಿಂಗ : ಹೆಣ್ಣು	<b>114</b>	<b>459484</b> ಹೆಸರು : ಬಸವರಾಜಪ್ಪ ಎಸ್ ತಂದೆಯ ಬಿ.ಶಿವಬಸಪ್ಪ ಹೆಸರು : ಮನ ಸಂ. : 24 ವಯಸ್ಸು 36 ಲಿಂಗ : ಗಂಡು
<b>115</b>	<b>RPJ1200500</b> ಹೆಸರು : ಸೌಮ್ಯಶ್ರೀ ಎಸ್ ಗಂಡನ ಬಸವರಾಜಪ್ಪ ಎಸ್ ಹೆಸರು : ಮನ ಸಂ. : 24 ವಯಸ್ಸು 24 ಲಿಂಗ : ಹೆಣ್ಣು	<b>116</b>	<b>459447</b> ಹೆಸರು : ಗವಿಯಪ್ಪ ತಂದೆಯ ಬಸಪ್ಪ ಹೆಸರು : ಮನ ಸಂ. : 25 ವಯಸ್ಸು 62 ಲಿಂಗ : ಗಂಡು	<b>117</b>	<b>459371</b> ಹೆಸರು : ಗಿರಿಜಮ್ಮ ಗಂಡನ ಗವಿಯಪ್ಪ ಹೆಸರು : ಮನ ಸಂ. : 25 ವಯಸ್ಸು 51 ಲಿಂಗ : ಹೆಣ್ಣು
<b>118</b>	<b>GBH2003838</b> ಹೆಸರು : ಮಹೇಶ ತಂದೆಯ ಗವಿಯಪ್ಪ ಹೆಸರು : ಮನ ಸಂ. : 25 ವಯಸ್ಸು 32 ಲಿಂಗ : ಗಂಡು	<b>119</b>	<b>459876</b> ಹೆಸರು : ಮೃತುಂಜಯಪ್ಪ ತಂದೆಯ ಪುಟ್ಟನಂಜಪ್ಪ ಹೆಸರು : ಮನ ಸಂ. : 25-ಎ ವಯಸ್ಸು 68 ಲಿಂಗ : ಗಂಡು	<b>120</b>	<b>459453</b> ಹೆಸರು : ಭಾಗ್ಯಮ್ಮ ಗಂಡನ ಮೃತುಂಜಯಪ್ಪ ಹೆಸರು : ಮನ ಸಂ. : 25-ಎ ವಯಸ್ಸು 56 ಲಿಂಗ : ಹೆಣ್ಣು
<b>121</b>	<b>RPJ1200518</b> ಹೆಸರು : ವ್ಯಾಜಬೇಂದ್ರ ತಂದೆಯ ಮೃತುಂಜಯಪ್ಪ ಹೆಸರು : ಮನ ಸಂ. : 25-ಎ ವಯಸ್ಸು 36 ಲಿಂಗ : ಗಂಡು	<b>122</b>	<b>459188</b> ಹೆಸರು : ಎಸ್.ನಂಜುಂಡಪ್ಪ ತಂದೆಯ ಶಂಕರಪ್ಪ ಹೆಸರು : ಮನ ಸಂ. : 27-2 ವಯಸ್ಸು 52 ಲಿಂಗ : ಗಂಡು	<b>123</b>	<b>459187</b> ಹೆಸರು : ನಾಗರತ್ನಮ್ಮ ಗಂಡನ ನಂಜುಂಡಪ್ಪ ಹೆಸರು : ಮನ ಸಂ. : 27-2 ವಯಸ್ಸು 39 ಲಿಂಗ : ಹೆಣ್ಣು
<b>124</b>	<b>RPJ1536275</b> ಹೆಸರು : ಎಂ.ಮಲ್ಲಪ್ಪ ತಂದೆಯ ಮಲ್ಲಪ್ಪ ಹೆಸರು : ಮನ ಸಂ. : 27-3 ವಯಸ್ಸು 81 ಲಿಂಗ : ಗಂಡು	<b>125</b>	<b>459450</b> ಹೆಸರು : ಅಮ್ಮಣಿಮ್ಮ ಗಂಡನ ಮಲ್ಲಪ್ಪ ಹೆಸರು : ಮನ ಸಂ. : 27-3 ವಯಸ್ಸು 70 ಲಿಂಗ : ಹೆಣ್ಣು	<b>126</b>	<b>459063</b> ಹೆಸರು : ಬಿ.ಎಂ.ರಾಜಪ್ಪ ತಂದೆಯ ಮಲ್ಲಪ್ಪ ಹೆಸರು : ಮನ ಸಂ. : 27-3 ವಯಸ್ಸು 48 ಲಿಂಗ : ಗಂಡು
<b>127</b>	<b>RPJ0013904</b> ಹೆಸರು : ಗೌರಮ್ಮ ಗಂಡನ ಬಿ ಎಂ ರಾಜಪ್ಪ ಹೆಸರು : ಮನ ಸಂ. : 27-3 ವಯಸ್ಸು 32 ಲಿಂಗ : ಹೆಣ್ಣು	<b>128</b>	<b>459496</b> ಹೆಸರು : ಎಸ್.ದೇವಪ್ಪ ತಂದೆಯ ಡಿ.ಶಂಕರಪ್ಪ ಹೆಸರು : ಮನ ಸಂ. : 35-1 ವಯಸ್ಸು 58 ಲಿಂಗ : ಗಂಡು	<b>129</b>	<b>RPJ1536283</b> ಹೆಸರು : ನಂಜರಾಜು ತಂದೆಯ ಡಿ.ಶಂಕರಪ್ಪ ಹೆಸರು : ಮನ ಸಂ. : 35-1 ವಯಸ್ಸು 55 ಲಿಂಗ : ಗಂಡು
<b>130</b>	<b>459374</b> ಹೆಸರು : ಆರ್.ಕನಕಲತಾ ಗಂಡನ ಎಸ್.ದೇವಪ್ಪ ಹೆಸರು : ಮನ ಸಂ. : 35-1 ವಯಸ್ಸು 47 ಲಿಂಗ : ಹೆಣ್ಣು	<b>131</b>	<b>RPJ1536291</b> ಹೆಸರು : ನಾಗಲಾಂಬಿಕ ಗಂಡನ ನಂಜರಾಜು ಹೆಸರು : ಮನ ಸಂ. : 35-1 ವಯಸ್ಸು 41 ಲಿಂಗ : ಹೆಣ್ಣು	<b>132</b>	<b>459377</b> ಹೆಸರು : ಗುರುಮಲ್ಲಪ್ಪ ತಂದೆಯ ನಂಜಪ್ಪ ಹೆಸರು : ಮನ ಸಂ. : 35-2 ವಯಸ್ಸು 72 ಲಿಂಗ : ಗಂಡು
<b>133</b>	<b>459456</b> ಹೆಸರು : ಮಲ್ಲಿಗಮ್ಮ ಗಂಡನ ಗುರುಮಲ್ಲಪ್ಪ ಹೆಸರು : ಮನ ಸಂ. : 35-2 ವಯಸ್ಸು 58 ಲಿಂಗ : ಹೆಣ್ಣು	<b>134</b>	<b>459234</b> ಹೆಸರು : ಶಿವನಂಜಪ್ಪ ತಂದೆಯ ಗುರುಮಲ್ಲಪ್ಪ ಹೆಸರು : ಮನ ಸಂ. : 35-2 ವಯಸ್ಸು 41 ಲಿಂಗ : ಗಂಡು	<b>135</b>	<b>GBH1286855</b> ಹೆಸರು : ಮಂಜುಳ ಗಂಡನ ಶಿವನಂಜಪ್ಪ ಹೆಸರು : ಮನ ಸಂ. : 35-2 ವಯಸ್ಸು 31 ಲಿಂಗ : ಹೆಣ್ಣು

ವಿಭಾಗ : 1--ಬೊಮ್ಮನಹಳ್ಳಿ , ಗುಂಡೂಪೇಟೆ ತಾಲ್ಲೂಕು , ಚಾಮರಾಜನಗರ ಜಿಲ್ಲೆ ಪಿನ್ ಕೋಡ್ ಮುಂದುವರಿದಿದೆ :571123

<b>136</b>	<b>RPJ1200534</b>	ಹೆಸರು : ನಂದೀಶ ತಂದೆಯ ಗುರುಮಲ್ಲಪ್ಪ ಹೆಸರು : ಮನ ಸಂ. : 35-2 ವಯಸ್ಸು 33 ಲಿಂಗ : ಗಂಡು	<b>137</b>	<b>459211</b>	ಹೆಸರು : ಕೊಂಗಳಪ್ಪ ತಂದೆಯ ಮಾದಪ್ಪ ಹೆಸರು : ಮನ ಸಂ. : 36 ವಯಸ್ಸು 60 ಲಿಂಗ : ಗಂಡು	<b>138</b>	<b>459212</b>	ಹೆಸರು : ಕಾಳಮ್ಮಣ್ಣಿಮ್ಮ ಗಂಡನ ಕೊಂಗಳಪ್ಪ ಹೆಸರು : ಮನ ಸಂ. : 36 ವಯಸ್ಸು 53 ಲಿಂಗ : ಹೆಣ್ಣು
<b>139</b>	<b>459204</b>	ಹೆಸರು : ಮಹಾದೇವಮ್ಮ ಗಂಡನ ಶಂಕರಪ್ಪ ಹೆಸರು : ಮನ ಸಂ. : 37 ವಯಸ್ಸು 65 ಲಿಂಗ : ಹೆಣ್ಣು	<b>140</b>	<b>459205</b>	ಹೆಸರು : ಮಂಗಳಮ್ಮ ತಂದೆಯ ಶಂಕರಪ್ಪ ಹೆಸರು : ಮನ ಸಂ. : 37 ವಯಸ್ಸು 42 ಲಿಂಗ : ಹೆಣ್ಣು	<b>141</b>	<b>459206</b>	ಹೆಸರು : ಮಲ್ಲು ತಂದೆಯ ಶಂಕರಪ್ಪ ಹೆಸರು : ಮನ ಸಂ. : 37 ವಯಸ್ಸು 39 ಲಿಂಗ : ಗಂಡು
<b>142</b>	<b>459692</b>	ಹೆಸರು : ಬಸವಣ್ಣ ತಂದೆಯ ಮಾದಪ್ಪ ಹೆಸರು : ಮನ ಸಂ. : 38 ವಯಸ್ಸು 56 ಲಿಂಗ : ಗಂಡು	<b>143</b>	<b>459672</b>	ಹೆಸರು : ಶಿವನಾಗಮ್ಮ ಗಂಡನ ಬಸವಣ್ಣ ಹೆಸರು : ಮನ ಸಂ. : 38 ವಯಸ್ಸು 47 ಲಿಂಗ : ಹೆಣ್ಣು	<b>144</b>	<b>GBH1570654</b>	ಹೆಸರು : ಬಿ ದ್ರಾಕ್ಷಾಯಣಿ ತಂದೆಯ ಬಸವಣ್ಣ ಹೆಸರು : ಮನ ಸಂ. : 38 ವಯಸ್ಸು 25 ಲಿಂಗ : ಗಂಡು
<b>145</b>	<b>RPJ1200542</b>	ಹೆಸರು : ಪಾರ್ವತಮ್ಮ ತಂದೆಯ ಮಾದಪ್ಪ ಹೆಸರು : ಮನ ಸಂ. : 39 ವಯಸ್ಸು 64 ಲಿಂಗ : ಹೆಣ್ಣು	<b>146</b>	<b>459634</b>	ಹೆಸರು : ಮಹಾದೇವಮ್ಮ ತಂದೆಯ ಮಾದಪ್ಪ ಹೆಸರು : ಮನ ಸಂ. : 39 ವಯಸ್ಸು 57 ಲಿಂಗ : ಹೆಣ್ಣು	<b>147</b>	<b>459683</b>	ಹೆಸರು : ಶಿವಲಿಂಗಮ್ಮ ಗಂಡನ ಶಿವನಂಜಪ್ಪ ಹೆಸರು : ಮನ ಸಂ. : 42 ವಯಸ್ಸು 73 ಲಿಂಗ : ಹೆಣ್ಣು
<b>148</b>	<b>459800</b>	ಹೆಸರು : ಗುರುಸ್ವಾಮಿ ತಂದೆಯ ಶಿವನಂಜಪ್ಪ ಹೆಸರು : ಮನ ಸಂ. : 42 ವಯಸ್ಸು 53 ಲಿಂಗ : ಗಂಡು	<b>149</b>	<b>459685</b>	ಹೆಸರು : ಶಿವಪ್ರಸಾದ್ ತಂದೆಯ ಶಿವನಂಜಪ್ಪ ಹೆಸರು : ಮನ ಸಂ. : 42 ವಯಸ್ಸು 48 ಲಿಂಗ : ಗಂಡು	<b>150</b>	<b>459801</b>	ಹೆಸರು : ಸುಧಾಮಣಿ ಗಂಡನ ಗುರುಸ್ವಾಮಿ ಹೆಸರು : ಮನ ಸಂ. : 42 ವಯಸ್ಸು 44 ಲಿಂಗ : ಹೆಣ್ಣು
<b>151</b>	<b>459012</b>	ಹೆಸರು : ಆನಂದಶಂಕರ್ ಬಿ ಎಸ್ ತಂದೆಯ ಶಿವನಂಜಪ್ಪ ಹೆಸರು : ಮನ ಸಂ. : 42 ವಯಸ್ಸು 42 ಲಿಂಗ : ಗಂಡು	<b>152</b>	<b>459684</b>	ಹೆಸರು : ಎಸ್.ಪುಶ್ಪಲತಾ ತಂದೆಯ ಶಿವನಂಜಪ್ಪ ಹೆಸರು : ಮನ ಸಂ. : 42 ವಯಸ್ಸು 39 ಲಿಂಗ : ಹೆಣ್ಣು	<b>153</b>	<b>RPJ1200559</b>	ಹೆಸರು : ಮಂಜುಳ ಹೆಚ್.ಎಂ ಗಂಡನ ಶಿವಪ್ರಸಾದ್.ಎಸ್ ಹೆಸರು : ಮನ ಸಂ. : 42 ವಯಸ್ಸು 33 ಲಿಂಗ : ಹೆಣ್ಣು
<b>154</b>	<b>459841</b>	ಹೆಸರು : ಶಿವರುದ್ರಮ್ಮ ಗಂಡನ ಶಿವಬಸಪ್ಪ ಹೆಸರು : ಮನ ಸಂ. : 43 ವಯಸ್ಸು 67 ಲಿಂಗ : ಹೆಣ್ಣು	<b>155</b>	<b>459877</b>	ಹೆಸರು : ಬಸಪ್ಪ ತಂದೆಯ ಕಾಳಪ್ಪ ಹೆಸರು : ಮನ ಸಂ. : 43 ವಯಸ್ಸು 47 ಲಿಂಗ : ಗಂಡು	<b>156</b>	<b>459842</b>	ಹೆಸರು : ಬಸವಣ್ಣ ಗಂಡನ ಬಸಪ್ಪ ಹೆಸರು : ಮನ ಸಂ. : 43 ವಯಸ್ಸು 42 ಲಿಂಗ : ಹೆಣ್ಣು
<b>157</b>	<b>459878</b>	ಹೆಸರು : ಮಂಗಳಮ್ಮ ಗಂಡನ ಬಿ.ಸಿ.ಶಿವಪ್ಪದೇವರು ಹೆಸರು : ಮನ ಸಂ. : 44 ವಯಸ್ಸು 70 ಲಿಂಗ : ಹೆಣ್ಣು	<b>158</b>	<b>RPJ1200567</b>	ಹೆಸರು : ಸೋಮಶೇಖರಸ್ವಾಮಿ ತಂದೆಯ ಬಿ.ಸಿ.ಶಿವಪ್ಪದೇವರು ಹೆಸರು : ಮನ ಸಂ. : 44 ವಯಸ್ಸು 50 ಲಿಂಗ : ಗಂಡು	<b>159</b>	<b>RPJ1200575</b>	ಹೆಸರು : ಚಿತ್ರಶೇಖರ ತಂದೆಯ ಬಿ.ಸಿ.ಶಿವಪ್ಪದೇವರು ಹೆಸರು : ಮನ ಸಂ. : 44 ವಯಸ್ಸು 47 ಲಿಂಗ : ಗಂಡು
<b>160</b>	<b>RPJ1200583</b>	ಹೆಸರು : ಪ್ರಭುಸ್ವಾಮಿ ತಂದೆಯ ಬಿ.ಸಿ.ಶಿವಪ್ಪದೇವರು ಹೆಸರು : ಮನ ಸಂ. : 44 ವಯಸ್ಸು 41 ಲಿಂಗ : ಗಂಡು	<b>161</b>	<b>459169</b>	ಹೆಸರು : ಮಂಗಳಮ್ಮ ಗಂಡನ ಸೋಮಶೇಖರಸ್ವಾಮಿ ಹೆಸರು : ಮನ ಸಂ. : 44 ವಯಸ್ಸು 41 ಲಿಂಗ : ಹೆಣ್ಣು	<b>162</b>	<b>GBH1286871</b>	ಹೆಸರು : ವಿಶಾಲಾಕ್ಷಿ ಗಂಡನ ಚಿತ್ರಶೇಖರ ಸ್ವಾಮಿ ಹೆಸರು : ಮನ ಸಂ. : 44 ವಯಸ್ಸು 31 ಲಿಂಗ : ಹೆಣ್ಣು



ವಿಭಾಗ : 1--ಬೊಮ್ಮನಹಳ್ಳಿ , ಗುಂಡೂಪೇಟೆ ತಾಲೂಕು , ಚಾಮರಾಜನಗರ ಜಿಲ್ಲೆ ಪಿನ್ ಕೋಡ್ ಮುಂದುವರಿದಿದೆ :571123

<b>163</b>	<b>RPJ0014753</b>	ಹೆಸರು : ರತ್ನಮ್ಮ ತಾಯಿಯ ಮಂಗಳಮ್ಮ ಹೆಸರು : ಮನೆ ನಂ. : 44 ವಯಸ್ಸು 42 ಲಿಂಗ : ಹೆಣ್ಣು	<b>164</b>	<b>RPJ0014761</b>	ಹೆಸರು : ಪ್ರಜ್ವಾ.ಎಸ್ ಗಂಡನ ಪ್ರಭುಸ್ವಾಮಿ ಹೆಸರು : ಮನೆ ನಂ. : 44 ವಯಸ್ಸು 28 ಲಿಂಗ : ಹೆಣ್ಣು	<b>165</b>	<b>RPJ0014050</b>	ಹೆಸರು : ಪ್ರಶಾಂತ್ ಕೆ ಪೂರ್ ಇತರರು : ಮಂಗಳಮ್ಮ ಮನೆ ನಂ. : 44 ವಯಸ್ಸು 27 ಲಿಂಗ : ಗಂಡು
<b>166</b>	<b>459455</b>	ಹೆಸರು : ನೀಲಮ್ಮ ಗಂಡನ ಮಲ್ಲಪ್ಪ ಹೆಸರು : ಮನೆ ನಂ. : 46-1 ವಯಸ್ಸು 62 ಲಿಂಗ : ಹೆಣ್ಣು	<b>167</b>	<b>RPJ1200609</b>	ಹೆಸರು : ಮಲ್ಲಿಕಾರ್ಜುನಪ್ಪ ತಂದೆಯ ಮಲ್ಲಪ್ಪ ಹೆಸರು : ಮನೆ ನಂ. : 46-1 ವಯಸ್ಸು 45 ಲಿಂಗ : ಗಂಡು	<b>168</b>	<b>459247</b>	ಹೆಸರು : ಶಂಕರಪ್ಪ ತಂದೆಯ ಮಲ್ಲಪ್ಪ ಹೆಸರು : ಮನೆ ನಂ. : 46-1 ವಯಸ್ಸು 43 ಲಿಂಗ : ಗಂಡು
<b>169</b>	<b>GBH1286848</b>	ಹೆಸರು : ವನಜಾಕ್ಷಿ ಗಂಡನ ಮಲ್ಲಿಕಾರ್ಜುನಪ್ಪ ಹೆಸರು : ಮನೆ ನಂ. : 46-1 ವಯಸ್ಸು 38 ಲಿಂಗ : ಹೆಣ್ಣು	<b>170</b>	<b>RPJ1200617</b>	ಹೆಸರು : ಪ್ರಭುಸ್ವಾಮಿ ತಂದೆಯ ರುದ್ರಪ್ಪ ಹೆಸರು : ಮನೆ ನಂ. : 47 ವಯಸ್ಸು 48 ಲಿಂಗ : ಗಂಡು	<b>171</b>	<b>459540</b>	ಹೆಸರು : ಬಸಮ್ಮಣ್ಣಿ ಗಂಡನ ಪ್ರಭುಸ್ವಾಮಿ ಹೆಸರು : ಮನೆ ನಂ. : 47 ವಯಸ್ಸು 41 ಲಿಂಗ : ಹೆಣ್ಣು
<b>172</b>	<b>459846</b>	ಹೆಸರು : ಸಿದ್ದಮ್ಮಲಕ್ಷ್ಮಪ್ಪ ತಂದೆಯ ದೊಡ್ಡಮಾದಪ್ಪ ಹೆಸರು : ಮನೆ ನಂ. : 48 ವಯಸ್ಸು 63 ಲಿಂಗ : ಗಂಡು	<b>173</b>	<b>459535</b>	ಹೆಸರು : ಕಮಲಮ್ಮ ಗಂಡನ ಸಿದ್ದಮ್ಮಲಕ್ಷ್ಮಪ್ಪ ಹೆಸರು : ಮನೆ ನಂ. : 48 ವಯಸ್ಸು 58 ಲಿಂಗ : ಹೆಣ್ಣು	<b>174</b>	<b>459321</b>	ಹೆಸರು : ಮಹದೇವಮ್ಮ ಗಂಡನ ಬಸಪ್ಪ ಹೆಸರು : ಮನೆ ನಂ. : 49 ವಯಸ್ಸು 73 ಲಿಂಗ : ಹೆಣ್ಣು
<b>175</b>	<b>459218</b>	ಹೆಸರು : ಬಸವರಾಜಪ್ಪ ತಂದೆಯ ಬಸಪ್ಪ ಹೆಸರು : ಮನೆ ನಂ. : 49 ವಯಸ್ಸು 46 ಲಿಂಗ : ಗಂಡು	<b>176</b>	<b>459536</b>	ಹೆಸರು : ಪ್ರೇಮ ಗಂಡನ ಬಸವರಾಜಪ್ಪ ಹೆಸರು : ಮನೆ ನಂ. : 49 ವಯಸ್ಸು 39 ಲಿಂಗ : ಹೆಣ್ಣು	<b>177</b>	<b>459375</b>	ಹೆಸರು : ವಿರಾಜಮ್ಮ ಗಂಡನ ನಂಜಪ್ಪ ಹೆಸರು : ಮನೆ ನಂ. : 52 ವಯಸ್ಸು 64 ಲಿಂಗ : ಹೆಣ್ಣು
<b>178</b>	<b>459787</b>	ಹೆಸರು : ಕೊಂಗಳಪ್ಪ ತಂದೆಯ ಬಸವರಾಜಪ್ಪ ಹೆಸರು : ಮನೆ ನಂ. : 53 ವಯಸ್ಸು 81 ಲಿಂಗ : ಗಂಡು	<b>179</b>	<b>459716</b>	ಹೆಸರು : ಸುಬ್ಬಮ್ಮ ಗಂಡನ ಕೊಂಗಳಪ್ಪ ಹೆಸರು : ಮನೆ ನಂ. : 53 ವಯಸ್ಸು 69 ಲಿಂಗ : ಹೆಣ್ಣು	<b>180</b>	<b>RPJ1200625</b>	ಹೆಸರು : ಬಸವರಾಜಪ್ಪ ತಂದೆಯ ಚೆನ್ನಬಸಪ್ಪ ಹೆಸರು : ಮನೆ ನಂ. : 53 ವಯಸ್ಸು 46 ಲಿಂಗ : ಗಂಡು
<b>181</b>	<b>RPJ1200633</b>	ಹೆಸರು : ಬಿ ಕೆ ಮಲ್ಲಿಕಾರ್ಜುನಪ್ಪ ತಂದೆಯ ಕೊಂಗಳಪ್ಪ ಹೆಸರು : ಮನೆ ನಂ. : 53 ವಯಸ್ಸು 45 ಲಿಂಗ : ಗಂಡು	<b>182</b>	<b>RPJ1536309</b>	ಹೆಸರು : ಗುರುಮಲ್ಲಮ್ಮ ಗಂಡನ ಬಸವರಾಜಪ್ಪ ಹೆಸರು : ಮನೆ ನಂ. : 53 ವಯಸ್ಸು 41 ಲಿಂಗ : ಹೆಣ್ಣು	<b>183</b>	<b>459751</b>	ಹೆಸರು : ನಾಗರತ್ನಮ್ಮ ಗಂಡನ ಮಲ್ಲಿಕಾರ್ಜುನಪ್ಪ ಹೆಸರು : ಮನೆ ನಂ. : 53 ವಯಸ್ಸು 39 ಲಿಂಗ : ಹೆಣ್ಣು
<b>184</b>	<b>GBH1287408</b>	ಹೆಸರು : ಬಿ.ಕೆ.ಪರಮೇಶ್ವರಪ್ಪ ತಂದೆಯ ಕೊಂಗಳಪ್ಪ ಹೆಸರು : ಮನೆ ನಂ. : 53 ವಯಸ್ಸು 42 ಲಿಂಗ : ಗಂಡು	<b>185</b>	<b>RPJ0015727</b>	ಹೆಸರು : ಭದ್ರಕಾಳಮ್ಮ ಗಂಡನ ಪರಮೇಶ್ವರಪ್ಪ.ಬಿ.ಕೆ ಹೆಸರು : ಮನೆ ನಂ. : 53 ವಯಸ್ಸು 28 ಲಿಂಗ : ಹೆಣ್ಣು	<b>186</b>	<b>459601</b>	ಹೆಸರು : ಶಾಂತಪ್ಪ ತಂದೆಯ ಬಸವರಾಜಪ್ಪ ಹೆಸರು : ಮನೆ ನಂ. : 53-ಎ ವಯಸ್ಸು 60 ಲಿಂಗ : ಗಂಡು
<b>187</b>	<b>RPJ1536317</b>	ಹೆಸರು : ಅಮ್ಮಣಿಮ್ಮ ಗಂಡನ ಶಾಂತಪ್ಪ ಹೆಸರು : ಮನೆ ನಂ. : 53-ಎ ವಯಸ್ಸು 49 ಲಿಂಗ : ಹೆಣ್ಣು	<b>188</b>	<b>GBH1287440</b>	ಹೆಸರು : ರವಿ ತಂದೆಯ ಶಾಂತಪ್ಪ ಹೆಸರು : ಮನೆ ನಂ. : 53-ಎ ವಯಸ್ಸು 29 ಲಿಂಗ : ಗಂಡು	<b>189</b>	<b>459737</b>	ಹೆಸರು : ಬೆಳ್ಳಪ್ಪ ತಂದೆಯ ಬಸವರಾಜಪ್ಪ ಹೆಸರು : ಮನೆ ನಂ. : 53-ಬಿ ವಯಸ್ಸು 67 ಲಿಂಗ : ಗಂಡು

ವಿಭಾಗ : 1--ಬೊಮ್ಮನಹಳ್ಳಿ , ಗುಂಡೂಪೇಟೆ ತಾಲ್ಲೂಕು , ಚಾಮರಾಜನಗರ ಜಿಲ್ಲೆ ಪಿನ್ ಕೋಡ್ ಮುಂದುವರಿದಿದೆ :571123

<b>190</b>	<b>459879</b>	ಹೆಸರು : ಚೆನ್ನಮ್ಮಲಗಮ್ಮ ಗಂಡನ ಬೆಳ್ಳಪ್ಪ ಹೆಸರು : ಮನ ಸಂ. : 53-ಬಿ ವಯಸ್ಸು 55 ಲಿಂಗ : ಹೆಣ್ಣು	<b>191</b>	<b>GBH2003507</b>	ಹೆಸರು : ಪುಟ್ಟಪ್ಪ ತಂದೆಯ ಬೆಳ್ಳಪ್ಪ ಹೆಸರು : ಮನ ಸಂ. : 53-ಬಿ ವಯಸ್ಸು 38 ಲಿಂಗ : ಗಂಡು	<b>192</b>	<b>RPJ1200641</b>	ಹೆಸರು : ಮಹಾದೇವಪ್ಪ ತಂದೆಯ ಬಸಪ್ಪ ಹೆಸರು : ಮನ ಸಂ. : 54 ವಯಸ್ಸು 70 ಲಿಂಗ : ಗಂಡು
<b>193</b>	<b>RPJ1200658</b>	ಹೆಸರು : ಸುರೇಶ್ ತಂದೆಯ ಮಹೇದವಪ್ಪ ಹೆಸರು : ಮನ ಸಂ. : 54 ವಯಸ್ಸು 36 ಲಿಂಗ : ಗಂಡು	<b>194</b>	<b>RPJ1200666</b>	ಹೆಸರು : ಮಂಗಳಮ್ಮ ಗಂಡನ ಮಹಾದೇವಪ್ಪ ಹೆಸರು : ಮನ ಸಂ. : 54 ವಯಸ್ಸು 51 ಲಿಂಗ : ಹೆಣ್ಣು	<b>195</b>	<b>RPJ1200674</b>	ಹೆಸರು : ಮಲ್ಲಿಕಾರ್ಜುನ ತಂದೆಯ ಸಿದ್ದಮ್ಮಲಗಮ್ಮ ಹೆಸರು : ಮನ ಸಂ. : 54.4 ವಯಸ್ಸು 22 ಲಿಂಗ : ಗಂಡು
<b>196</b>	<b>459881</b>	ಹೆಸರು : ಚೆನ್ನಬಸಪ್ಪ ತಂದೆಯ ಬಸಪ್ಪ ಹೆಸರು : ಮನ ಸಂ. : 54-ಎ ವಯಸ್ಸು 83 ಲಿಂಗ : ಗಂಡು	<b>197</b>	<b>459151</b>	ಹೆಸರು : ದೇವಮ್ಮ ಗಂಡನ ಚೆನ್ನಬಸಪ್ಪ ಹೆಸರು : ಮನ ಸಂ. : 54-ಎ ವಯಸ್ಸು 67 ಲಿಂಗ : ಹೆಣ್ಣು	<b>198</b>	<b>459402</b>	ಹೆಸರು : ಸಿದ್ದಮ್ಮಲಗಮ್ಮ ತಂದೆಯ ಚೆನ್ನಬಸಪ್ಪ ಹೆಸರು : ಮನ ಸಂ. : 54-ಎ ವಯಸ್ಸು 46 ಲಿಂಗ : ಗಂಡು
<b>199</b>	<b>459802</b>	ಹೆಸರು : ಶಾಂತಮ್ಮ ಗಂಡನ ಸಿದ್ದಮ್ಮಲಗಮ್ಮ ಹೆಸರು : ಮನ ಸಂ. : 54-ಎ ವಯಸ್ಸು 42 ಲಿಂಗ : ಹೆಣ್ಣು	<b>200</b>	<b>RPJ1200682</b>	ಹೆಸರು : ಚಂದ್ರಿಕಾ ಗಂಡನ ಬಸವಣ್ಣ ಹೆಸರು : ಮನ ಸಂ. : 54ಬಿ ವಯಸ್ಸು 28 ಲಿಂಗ : ಹೆಣ್ಣು	<b>201</b>	<b>459177</b>	ಹೆಸರು : ಮಾದಪ್ಪ ತಂದೆಯ ಬಸಪ್ಪ ಹೆಸರು : ಮನ ಸಂ. : 54-ಬಿ ವಯಸ್ಸು 77 ಲಿಂಗ : ಗಂಡು
<b>202</b>	<b>459505</b>	ಹೆಸರು : ನಿಂಗಮ್ಮ ಗಂಡನ ಮಾದಪ್ಪ ಹೆಸರು : ಮನ ಸಂ. : 54-ಬಿ ವಯಸ್ಸು 66 ಲಿಂಗ : ಹೆಣ್ಣು	<b>203</b>	<b>459340</b>	ಹೆಸರು : ಎಂ.ಬಸವಣ್ಣ ತಂದೆಯ ಮಾದಪ್ಪ ಹೆಸರು : ಮನ ಸಂ. : 54-ಬಿ ವಯಸ್ಸು 38 ಲಿಂಗ : ಗಂಡು	<b>204</b>	<b>459323</b>	ಹೆಸರು : ಮಹಾದೇವಮ್ಮ ಗಂಡನ ಬಿ.ಮಲ್ಲಪ್ಪ ಹೆಸರು : ಮನ ಸಂ. : 55 ವಯಸ್ಸು 67 ಲಿಂಗ : ಹೆಣ್ಣು
<b>205</b>	<b>459300</b>	ಹೆಸರು : ರಾಜಶೇಖರಮೂರ್ತಿ ತಂದೆಯ ಗುರುಮಲ್ಲಪ್ಪ ಹೆಸರು : ಮನ ಸಂ. : 55 ವಯಸ್ಸು 49 ಲಿಂಗ : ಗಂಡು	<b>206</b>	<b>459397</b>	ಹೆಸರು : ನಾಗಮಲ್ಲಪ್ಪ ತಂದೆಯ ಬಿ.ಮಲ್ಲಪ್ಪ ಹೆಸರು : ಮನ ಸಂ. : 55 ವಯಸ್ಸು 44 ಲಿಂಗ : ಗಂಡು	<b>207</b>	<b>459268</b>	ಹೆಸರು : ಶಂಕರಪ್ಪ ತಂದೆಯ ಬಿ.ಮಲ್ಲಪ್ಪ ಹೆಸರು : ಮನ ಸಂ. : 55 ವಯಸ್ಸು 42 ಲಿಂಗ : ಗಂಡು
<b>208</b>	<b>GBH2003622</b>	ಹೆಸರು : ದೇವಮ್ಮಣ್ಣಿ ಗಂಡನ ಶಂಕರಪ್ಪ ಹೆಸರು : ಮನ ಸಂ. : 55 ವಯಸ್ಸು 35 ಲಿಂಗ : ಹೆಣ್ಣು	<b>209</b>	<b>RPJ1200690</b>	ಹೆಸರು : ಮಂಜುಳ ಗಂಡನ ನಾಗಮಲ್ಲಪ್ಪ ಹೆಸರು : ಮನ ಸಂ. : 55 ವಯಸ್ಸು 39 ಲಿಂಗ : ಹೆಣ್ಣು	<b>210</b>	<b>459477</b>	ಹೆಸರು : ಬಸವಣ್ಣ ತಂದೆಯ ದೊಡ್ಡಬಸಪ್ಪ ಹೆಸರು : ಮನ ಸಂ. : 57-1 ವಯಸ್ಸು 64 ಲಿಂಗ : ಗಂಡು
<b>211</b>	<b>RPJ1200708</b>	ಹೆಸರು : ರತ್ನಮ್ಮ ಗಂಡನ ಬಸವಣ್ಣ ಹೆಸರು : ಮನ ಸಂ. : 57-1 ವಯಸ್ಸು 52 ಲಿಂಗ : ಹೆಣ್ಣು	<b>212</b>	<b>459742</b>	ಹೆಸರು : ಶ್ರೀಕಂಠಪ್ಪ ತಂದೆಯ ದೊಡ್ಡಬಸವಪ್ಪ ಹೆಸರು : ಮನ ಸಂ. : 57-1 ವಯಸ್ಸು 49 ಲಿಂಗ : ಗಂಡು	<b>213</b>	<b>RPJ1200716</b>	ಹೆಸರು : ಶಶಿಕಲ ಗಂಡನ ಶ್ರೀಕಂಠಪ್ಪ ಹೆಸರು : ಮನ ಸಂ. : 57-1 ವಯಸ್ಸು 34 ಲಿಂಗ : ಹೆಣ್ಣು
<b>214</b>	<b>RPJ0014282</b>	ಹೆಸರು : ಗೀತಾ ತಂದೆಯ ಬಸವಣ್ಣ ಹೆಸರು : ಮನ ಸಂ. : 57-1 ವಯಸ್ಸು 24 ಲಿಂಗ : ಹೆಣ್ಣು	<b>215</b>	<b>RPJ1200724</b>	ಹೆಸರು : ಶಿವಪ್ರಕಾಶ ತಂದೆಯ ಬಸವಣ್ಣ ಹೆಸರು : ಮನ ಸಂ. : 57-1 ವಯಸ್ಸು 22 ಲಿಂಗ : ಗಂಡು	<b>216</b>	<b>459869</b>	ಹೆಸರು : ಶಿವನಂಜಪ್ಪ ತಂದೆಯ ಬಿ.ಶಿವಬಸಪ್ಪ ಹೆಸರು : ಮನ ಸಂ. : 57-2 ವಯಸ್ಸು 36 ಲಿಂಗ : ಗಂಡು

ವಿಭಾಗ : 1--ಬೊಮ್ಮನಹಳ್ಳಿ , ಗುಂಡೂಪೇಟೆ ತಾಲ್ಲೂಕು , ಚಾಮರಾಜನಗರ ಜಿಲ್ಲೆ ಪಿನ್ ಕೋಡ್ ಮುಂದುವರಿದಿದೆ  
:571123

<b>217</b>	<b>GBH1286715</b>	ಹೆಸರು : ರತ್ನಮ್ಮ ಗಂಡನ ಶಿವನಂಜಪ್ಪ ಹೆಸರು : ಮನ ಸಂ. : 57-2 ವಯಸ್ಸು 33 ಲಿಂಗ : ಹೆಣ್ಣು	<b>218</b>	<b>459141</b>	ಹೆಸರು : ದೇವಮ್ಮ ಗಂಡನ ಬಸವರಾಜಪ್ಪ ಹೆಸರು : ಮನ ಸಂ. : 57-4 ವಯಸ್ಸು 83 ಲಿಂಗ : ಹೆಣ್ಣು	<b>219</b>	<b>459715</b>	ಹೆಸರು : ಕರಿಬಸಪ್ಪ ತಂದೆಯ ಬಸವರಾಜಪ್ಪ ಹೆಸರು : ಮನ ಸಂ. : 57-4 ವಯಸ್ಸು 62 ಲಿಂಗ : ಗಂಡು
<b>220</b>	<b>459143</b>	ಹೆಸರು : ಮಹಾದೇವಮ್ಮ ತಂದೆಯ ಬಸವರಾಜಪ್ಪ ಹೆಸರು : ಮನ ಸಂ. : 57-4 ವಯಸ್ಸು 57 ಲಿಂಗ : ಹೆಣ್ಣು	<b>221</b>	<b>459144</b>	ಹೆಸರು : ಮಹಾದೇವಮ್ಮ ಗಂಡನ ಕರಿಬಸಪ್ಪ ಹೆಸರು : ಮನ ಸಂ. : 57-4 ವಯಸ್ಸು 57 ಲಿಂಗ : ಹೆಣ್ಣು	<b>222</b>	<b>459884</b>	ಹೆಸರು : ನೀಲಮ್ಮ ಗಂಡನ ಮಲ್ಲಪ್ಪ ಹೆಸರು : ಮನ ಸಂ. : 57-4 ವಯಸ್ಸು 55 ಲಿಂಗ : ಹೆಣ್ಣು
<b>223</b>	<b>RPJ1200732</b>	ಹೆಸರು : ಬಸವಣ್ಣಕೆ ತಂದೆಯ ಕರಿಬಸಪ್ಪ ಹೆಸರು : ಮನ ಸಂ. : 57-4 ವಯಸ್ಸು 24 ಲಿಂಗ : ಗಂಡು	<b>224</b>	<b>459493</b>	ಹೆಸರು : ಪುಟ್ಟಮ್ಮ ಗಂಡನ ರಾಜಪ್ಪ ಹೆಸರು : ಮನ ಸಂ. : 58 ವಯಸ್ಸು 77 ಲಿಂಗ : ಹೆಣ್ಣು	<b>225</b>	<b>459494</b>	ಹೆಸರು : ರತ್ನಮ್ಮ ತಂದೆಯ ರಾಜಪ್ಪ ಹೆಸರು : ಮನ ಸಂ. : 58 ವಯಸ್ಸು 54 ಲಿಂಗ : ಹೆಣ್ಣು
<b>226</b>	<b>459657</b>	ಹೆಸರು : ರಾಜಶೇಖರಪ್ಪ ತಂದೆಯ ರಾಜಪ್ಪ ಹೆಸರು : ಮನ ಸಂ. : 58 ವಯಸ್ಸು 50 ಲಿಂಗ : ಗಂಡು	<b>227</b>	<b>459725</b>	ಹೆಸರು : ನಾಗಮ್ಮ ಗಂಡನ ರಾಜಶೇಖರಪ್ಪ ಹೆಸರು : ಮನ ಸಂ. : 58 ವಯಸ್ಸು 39 ಲಿಂಗ : ಹೆಣ್ಣು	<b>228</b>	<b>RPJ1536663</b>	ಹೆಸರು : ಮಹೇಶ್ವರಿ ಎಂ ಗಂಡನ ನಂದೀಶ ಹೆಸರು : ಮನ ಸಂ. : 58 ವಯಸ್ಸು 25 ಲಿಂಗ : ಹೆಣ್ಣು
<b>229</b>	<b>459129</b>	ಹೆಸರು : ರೇವಣ್ಣ ತಂದೆಯ ಗುರುಮಲ್ಲಪ್ಪ ಹೆಸರು : ಮನ ಸಂ. : 61 ವಯಸ್ಸು 60 ಲಿಂಗ : ಗಂಡು	<b>230</b>	<b>459507</b>	ಹೆಸರು : ಮಂಗಳಮ್ಮ ಗಂಡನ ರೇವಣ್ಣ ಹೆಸರು : ಮನ ಸಂ. : 61 ವಯಸ್ಸು 49 ಲಿಂಗ : ಹೆಣ್ಣು	<b>231</b>	<b>459792</b>	ಹೆಸರು : ಬೆಳ್ಳಮ್ಮ ಗಂಡನ ಚೆನ್ನಪ್ಪ ಹೆಸರು : ಮನ ಸಂ. : 63 ವಯಸ್ಸು 73 ಲಿಂಗ : ಹೆಣ್ಣು
<b>232</b>	<b>459885</b>	ಹೆಸರು : ಮಲ್ಲಿಕಾರ್ಜುನ ತಂದೆಯ ಚನ್ನಪ್ಪ ಹೆಸರು : ಮನ ಸಂ. : 63 ವಯಸ್ಸು 43 ಲಿಂಗ : ಗಂಡು	<b>233</b>	<b>459886</b>	ಹೆಸರು : ನಿರ್ಮಲ ಗಂಡನ ಮಲ್ಲಿಕಾರ್ಜುನ ಹೆಸರು : ಮನ ಸಂ. : 63 ವಯಸ್ಸು 37 ಲಿಂಗ : ಹೆಣ್ಣು	<b>234</b>	<b>459395</b>	ಹೆಸರು : ಸಿದ್ದಲಿಂಗಪ್ಪ ತಂದೆಯ ಪುಟ್ಟಬಸಪ್ಪ ಹೆಸರು : ಮನ ಸಂ. : 64 ವಯಸ್ಸು 53 ಲಿಂಗ : ಗಂಡು
<b>235</b>	<b>459294</b>	ಹೆಸರು : ಕೊಸಮ್ಮ ಗಂಡನ ಸಿದ್ದಲಿಂಗಪ್ಪ ಹೆಸರು : ಮನ ಸಂ. : 64 ವಯಸ್ಸು 47 ಲಿಂಗ : ಹೆಣ್ಣು	<b>236</b>	<b>459250</b>	ಹೆಸರು : ಗುರುಸಿದ್ದಪ್ಪ ತಂದೆಯ ಪುಟ್ಟಬಸಪ್ಪ ಹೆಸರು : ಮನ ಸಂ. : 65 ವಯಸ್ಸು 57 ಲಿಂಗ : ಗಂಡು	<b>237</b>	<b>RPJ0115220</b>	ಹೆಸರು : ಮಹಾದೇವಮ್ಮ ಗಂಡನ ಗುರುಸಿದ್ದಪ್ಪ ಹೆಸರು : ಮನ ಸಂ. : 65 ವಯಸ್ಸು 43 ಲಿಂಗ : ಹೆಣ್ಣು
<b>238</b>	<b>RPJ1200757</b>	ಹೆಸರು : ಚಂದ್ರ ತಂದೆಯ ಗುರುಸಿದ್ದಪ್ಪ ಹೆಸರು : ಮನ ಸಂ. : 65 ವಯಸ್ಸು 28 ಲಿಂಗ : ಗಂಡು	<b>239</b>	<b>RPJ0013706</b>	ಹೆಸರು : ವೀರಪ್ಪ ತಂದೆಯ ಗುರುಸಿದ್ದಪ್ಪ ಹೆಸರು : ಮನ ಸಂ. : 65 ವಯಸ್ಸು 22 ಲಿಂಗ : ಗಂಡು	<b>240</b>	<b>459110</b>	ಹೆಸರು : ಮಹಾದೇವಪ್ಪ ತಂದೆಯ ಪುಟ್ಟಬಸಪ್ಪ ಹೆಸರು : ಮನ ಸಂ. : 66 ವಯಸ್ಸು 60 ಲಿಂಗ : ಗಂಡು
<b>241</b>	<b>459419</b>	ಹೆಸರು : ಮಹಾದೇವಮ್ಮ ಗಂಡನ ಮಹಾದೇವಪ್ಪ ಹೆಸರು : ಮನ ಸಂ. : 66 ವಯಸ್ಸು 53 ಲಿಂಗ : ಹೆಣ್ಣು	<b>242</b>	<b>GBH1287366</b>	ಹೆಸರು : ಶಂಭುಲಿಂಗಪ್ಪ ತಂದೆಯ ಮಹಾದೇವಪ್ಪ ಹೆಸರು : ಮನ ಸಂ. : 66 ವಯಸ್ಸು 37 ಲಿಂಗ : ಗಂಡು	<b>243</b>	<b>GBH2003689</b>	ಹೆಸರು : ವೀರೇಂದ್ರ ತಂದೆಯ ಮಹಾದೇವಪ್ಪ ಹೆಸರು : ಮನ ಸಂ. : 66 ವಯಸ್ಸು 33 ಲಿಂಗ : ಗಂಡು

ವಿಭಾಗ : 1--ಬೊಮ್ಮನಹಳ್ಳಿ , ಗುಂಡೂಪೇಟೆ ತಾಲ್ಲೂಕು , ಚಾಮರಾಜನಗರ ಜಿಲ್ಲೆ ಪಿನ್ ಕೋಡ್ ಮುಂದುವರಿದಿದೆ :571123

<b>244</b>	<b>459486</b>	ಹೆಸರು : ಬಸವರಾಜಪ್ಪ ತಂದೆಯ ಚೆನ್ನಬಸಪ್ಪ ಹೆಸರು : ಮನ ಸಂ. : 67 ವಯಸ್ಸು 72 ಲಿಂಗ : ಗಂಡು	<b>245</b>	<b>459417</b>	ಹೆಸರು : ದೇವಮ್ಮ ಗಂಡನ ಬಸವರಾಜಪ್ಪ ಹೆಸರು : ಮನ ಸಂ. : 67 ವಯಸ್ಸು 62 ಲಿಂಗ : ಹೆಣ್ಣು	<b>246</b>	<b>459422</b>	ಹೆಸರು : ಶಂಕರಪ್ಪ ತಂದೆಯ ಬಸವರಾಜಪ್ಪ ಹೆಸರು : ಮನ ಸಂ. : 67 ವಯಸ್ಸು 41 ಲಿಂಗ : ಗಂಡು
<b>247</b>	<b>GBH2003697</b>	ಹೆಸರು : ಜಯಮ್ಮ ಗಂಡನ ಶಂಕರಪ್ಪ ಹೆಸರು : ಮನ ಸಂ. : 67 ವಯಸ್ಸು 39 ಲಿಂಗ : ಹೆಣ್ಣು	<b>248</b>	<b>RPJ1200765</b>	ಹೆಸರು : ಪ್ರಕಾಶ ತಂದೆಯ ಬಸವರಾಜಪ್ಪ ಹೆಸರು : ಮನ ಸಂ. : 67 ವಯಸ್ಸು 37 ಲಿಂಗ : ಗಂಡು	<b>249</b>	<b>GBH1287333</b>	ಹೆಸರು : ಗಂಗಮ್ಮ ಗಂಡನ ಪ್ರಕಾಶ ಹೆಸರು : ಮನ ಸಂ. : 67 ವಯಸ್ಸು 31 ಲಿಂಗ : ಹೆಣ್ಣು
<b>250</b>	<b>RPJ1536671</b>	ಹೆಸರು : ಗಂಗಪ್ಪ ತಂದೆಯ ಬಸವರಾಜಪ್ಪ ಹೆಸರು : ಮನ ಸಂ. : 67 ವಯಸ್ಸು 34 ಲಿಂಗ : ಗಂಡು	<b>251</b>	<b>RPJ1536689</b>	ಹೆಸರು : ಸುಮ ಗಂಡನ ಗಂಗಪ್ಪ ಹೆಸರು : ಮನ ಸಂ. : 67 ವಯಸ್ಸು 21 ಲಿಂಗ : ಹೆಣ್ಣು	<b>252</b>	<b>459116</b>	ಹೆಸರು : ಬಸವಣ್ಣ ತಂದೆಯ ಬಸವರಾಜಪ್ಪ ಹೆಸರು : ಮನ ಸಂ. : 71 ವಯಸ್ಸು 70 ಲಿಂಗ : ಗಂಡು
<b>253</b>	<b>459529</b>	ಹೆಸರು : ಗುರುಮಲ್ಲಮ್ಮ ಗಂಡನ ಬಸವಣ್ಣ ಹೆಸರು : ಮನ ಸಂ. : 71 ವಯಸ್ಸು 61 ಲಿಂಗ : ಹೆಣ್ಣು	<b>254</b>	<b>459757</b>	ಹೆಸರು : ನಂದೀಶ ತಂದೆಯ ಬಸವಣ್ಣ ಹೆಸರು : ಮನ ಸಂ. : 71 ವಯಸ್ಸು 36 ಲಿಂಗ : ಗಂಡು	<b>255</b>	<b>459408</b>	ಹೆಸರು : ಶಿವಲಿಂಗಮ್ಮ ಗಂಡನ ಬಸಪ್ಪ ಹೆಸರು : ಮನ ಸಂ. : 72 ವಯಸ್ಸು 81 ಲಿಂಗ : ಹೆಣ್ಣು
<b>256</b>	<b>459180</b>	ಹೆಸರು : ಬಸವರಾಜಪ್ಪ ತಂದೆಯ ಬಸಪ್ಪ ಹೆಸರು : ಮನ ಸಂ. : 72 ವಯಸ್ಸು 55 ಲಿಂಗ : ಗಂಡು	<b>257</b>	<b>RPJ1200773</b>	ಹೆಸರು : ಮಹಾದೇವಪ್ಪ ತಂದೆಯ ಬಸಪ್ಪ ಹೆಸರು : ಮನ ಸಂ. : 72 ವಯಸ್ಸು 43 ಲಿಂಗ : ಗಂಡು	<b>258</b>	<b>GBH1286459</b>	ಹೆಸರು : ಮಂಗಳಮ್ಮ ಗಂಡನ ಮಹಾದೇವಪ್ಪ ಹೆಸರು : ಮನ ಸಂ. : 72 ವಯಸ್ಸು 34 ಲಿಂಗ : ಹೆಣ್ಣು
<b>259</b>	<b>459530</b>	ಹೆಸರು : ನಾಗಮ್ಮ ಗಂಡನ ಶಂಕರಪ್ಪ ಹೆಸರು : ಮನ ಸಂ. : 73 ವಯಸ್ಸು 49 ಲಿಂಗ : ಹೆಣ್ಣು	<b>260</b>	<b>459266</b>	ಹೆಸರು : ಬಸವಲಿಂಗಪ್ಪ ತಂದೆಯ ಶಂಕರಪ್ಪ ಹೆಸರು : ಮನ ಸಂ. : 73 ವಯಸ್ಸು 45 ಲಿಂಗ : ಗಂಡು	<b>261</b>	<b>459887</b>	ಹೆಸರು : ನಾಗಮ್ಮ ಗಂಡನ ಬಸವಲಿಂಗಪ್ಪ ಹೆಸರು : ಮನ ಸಂ. : 73 ವಯಸ್ಸು 43 ಲಿಂಗ : ಹೆಣ್ಣು
<b>262</b>	<b>RPJ1200781</b>	ಹೆಸರು : ಮಲ್ಲಪ್ಪ ತಂದೆಯ ಮಲ್ಲಪ್ಪ ಹೆಸರು : ಮನ ಸಂ. : 74 ವಯಸ್ಸು 63 ಲಿಂಗ : ಗಂಡು	<b>263</b>	<b>459532</b>	ಹೆಸರು : ಪಾರ್ವತಮ್ಮ ಗಂಡನ ಮಲ್ಲಪ್ಪ ಹೆಸರು : ಮನ ಸಂ. : 74 ವಯಸ್ಸು 54 ಲಿಂಗ : ಹೆಣ್ಣು	<b>264</b>	<b>RPJ1200799</b>	ಹೆಸರು : ಮಹೇಶ್ ತಂದೆಯ ಮಲ್ಲಪ್ಪ ಹೆಸರು : ಮನ ಸಂ. : 74 ವಯಸ್ಸು 44 ಲಿಂಗ : ಗಂಡು
<b>265</b>	<b>RPJ0014274</b>	ಹೆಸರು : ರತ್ನಮ್ಮ ಗಂಡನ ಮಹೇಶ್ ಹೆಸರು : ಮನ ಸಂ. : 74 ವಯಸ್ಸು 30 ಲಿಂಗ : ಹೆಣ್ಣು	<b>266</b>	<b>RPJ1200815</b>	ಹೆಸರು : ಮಂಜುನಾಥ ಎಂ ತಂದೆಯ ಮಲ್ಲಪ್ಪ ಹೆಸರು : ಮನ ಸಂ. : 74 ವಯಸ್ಸು 27 ಲಿಂಗ : ಗಂಡು	<b>267</b>	<b>459099</b>	ಹೆಸರು : ಸಿ.ವಿ.ದೇವರು ತಂದೆಯ ಬಸವಲಿಂಗದೇವರು ಹೆಸರು : ಮನ ಸಂ. : 75-1 ವಯಸ್ಸು 70 ಲಿಂಗ : ಗಂಡು
<b>268</b>	<b>459301</b>	ಹೆಸರು : ರತ್ನಮ್ಮ ಗಂಡನ ಸಿ.ವಿ.ದೇವರು ಹೆಸರು : ಮನ ಸಂ. : 75-1 ವಯಸ್ಸು 59 ಲಿಂಗ : ಹೆಣ್ಣು	<b>269</b>	<b>459062</b>	ಹೆಸರು : ಬಿ.ಸಿ.ಮಲ್ಲಿಕಾರ್ಜುನದೇವರು ತಂದೆಯ ಸಿ.ವಿ.ದೇವರು ಹೆಸರು : ಮನ ಸಂ. : 75-1 ವಯಸ್ಸು 42 ಲಿಂಗ : ಗಂಡು	<b>270</b>	<b>459066</b>	ಹೆಸರು : ಬಿ.ಸಿ.ಅಂಬೇಡ್ಕರ್ ಉ.ಸುರೇಶ್ ತಂದೆಯ ಸಿ.ವಿ.ದೇವರು ಹೆಸರು : ಮನ ಸಂ. : 75-1 ವಯಸ್ಸು 39 ಲಿಂಗ : ಗಂಡು

ವಿಭಾಗ : 1--ಬೊಮ್ಮನಹಳ್ಳಿ , ಗುಂಡೂಪೇಟೆ ತಾಲ್ಲೂಕು , ಚಾಮರಾಜನಗರ ಜಿಲ್ಲೆ ಪಿನ್ ಕೋಡ್ ಮುಂದುವರಿದಿದೆ :571123

<b>271</b>	<b>459302</b>	ಹೆಸರು : ಬಿ.ಸಿ.ನಾಗಲಾಂಬ ತಂದೆಯ ಸಿ.ವಿ.ದೇವರು ಹೆಸರು : ಮನ ಸಂ. : 75-1 ವಯಸ್ಸು 36 ಲಿಂಗ : ಹೆಣ್ಣು	<b>272</b>	<b>459061</b>	ಹೆಸರು : ಮಹೇಶ್ ತಂದೆಯ ಬಸವಲಿಂಗದೇವರು ಹೆಸರು : ಮನ ಸಂ. : 75-2 ವಯಸ್ಸು 63 ಲಿಂಗ : ಗಂಡು	<b>273</b>	<b>459303</b>	ಹೆಸರು : ಭ್ರಮರಾಂಬ ಗಂಡನ ಮಹೇಶ್ ಹೆಸರು : ಮನ ಸಂ. : 75-2 ವಯಸ್ಸು 52 ಲಿಂಗ : ಹೆಣ್ಣು
<b>274</b>	<b>RPJ1200823</b>	ಹೆಸರು : ಸತ್ವೀಶ್ ತಂದೆಯ ಮಹೇಶ್ ಹೆಸರು : ಮನ ಸಂ. : 75-2 ವಯಸ್ಸು 34 ಲಿಂಗ : ಗಂಡು	<b>275</b>	<b>RPJ0015586</b>	ಹೆಸರು : ಉಮಾ ಎಚ್ ಎಸ್ ಗಂಡನ ಸತ್ವೀಶ್ ಹೆಸರು : ಮನ ಸಂ. : 75-2 ವಯಸ್ಸು 23 ಲಿಂಗ : ಹೆಣ್ಣು	<b>276</b>	<b>459806</b>	ಹೆಸರು : ಬಸವರಾಜಪ್ಪ ತಂದೆಯ ಚೆನ್ನಬಸಪ್ಪ ಹೆಸರು : ಮನ ಸಂ. : 75-3 ವಯಸ್ಸು 57 ಲಿಂಗ : ಗಂಡು
<b>277</b>	<b>459788</b>	ಹೆಸರು : ಪಾರ್ವತಮ್ಮ ಗಂಡನ ಬಸವರಾಜಪ್ಪ ಹೆಸರು : ಮನ ಸಂ. : 75-3 ವಯಸ್ಸು 47 ಲಿಂಗ : ಹೆಣ್ಣು	<b>278</b>	<b>459416</b>	ಹೆಸರು : ದೇವಿಕಾ ಗಂಡನ ಬಸವರಾಜಪ್ಪ ಹೆಸರು : ಮನ ಸಂ. : 75-3 ವಯಸ್ಸು 45 ಲಿಂಗ : ಹೆಣ್ಣು	<b>279</b>	<b>RPJ0013532</b>	ಹೆಸರು : ಭವ್ಯಾ.ಬಿ.ಬಿ ತಂದೆಯ ಬಸವರಾಜಪ್ಪ ಹೆಸರು : ಮನ ಸಂ. : 75-3 ವಯಸ್ಸು 26 ಲಿಂಗ : ಹೆಣ್ಣು
<b>280</b>	<b>RPJ1200831</b>	ಹೆಸರು : ದಿವ್ಯಾ.ಬಿ.ಬಿ ತಂದೆಯ ಬಸವರಾಜಪ್ಪ ಹೆಸರು : ಮನ ಸಂ. : 75-3 ವಯಸ್ಸು 23 ಲಿಂಗ : ಹೆಣ್ಣು	<b>281</b>	<b>459671</b>	ಹೆಸರು : ಕಾಳಮ್ಮಣ್ಣಿಮ್ಮ ಗಂಡನ ಬಸಪ್ಪ ಹೆಸರು : ಮನ ಸಂ. : 75-4 ವಯಸ್ಸು 59 ಲಿಂಗ : ಹೆಣ್ಣು	<b>282</b>	<b>KT/15/121/459728</b>	ಹೆಸರು : ಮಹಾದೇವಪ್ಪ ತಂದೆಯ ಬಸಪ್ಪ ಹೆಸರು : ಮನ ಸಂ. : 75-4 ವಯಸ್ಸು 47 ಲಿಂಗ : ಗಂಡು
<b>283</b>	<b>459740</b>	ಹೆಸರು : ಪರಶಿವಪ್ಪ ತಂದೆಯ ಬಸಪ್ಪ ಹೆಸರು : ಮನ ಸಂ. : 75-4 ವಯಸ್ಸು 40 ಲಿಂಗ : ಗಂಡು	<b>284</b>	<b>GBH1570373</b>	ಹೆಸರು : ರಾಜೇಶ್ವರಿ ಗಂಡನ ಪರಶಿವಪ್ಪ ಹೆಸರು : ಮನ ಸಂ. : 75-4 ವಯಸ್ಸು 29 ಲಿಂಗ : ಹೆಣ್ಣು	<b>285</b>	<b>RPJ1200849</b>	ಹೆಸರು : ರತ್ನಮ್ಮ ಗಂಡನ ಮಹದೇವಪ್ಪ ಹೆಸರು : ಮನ ಸಂ. : 75-4 ವಯಸ್ಸು 36 ಲಿಂಗ : ಹೆಣ್ಣು
<b>286</b>	<b>RPJ1200856</b>	ಹೆಸರು : ತಾಯಮ್ಮ ಗಂಡನ ಗುರುಮಲ್ಲಪ್ಪ ಹೆಸರು : ಮನ ಸಂ. : 75-5 ವಯಸ್ಸು 70 ಲಿಂಗ : ಹೆಣ್ಣು	<b>287</b>	<b>459165</b>	ಹೆಸರು : ಶಾಂತಪ್ಪ ತಂದೆಯ ಗುರುಮಲ್ಲಪ್ಪ ಹೆಸರು : ಮನ ಸಂ. : 75-5 ವಯಸ್ಸು 43 ಲಿಂಗ : ಗಂಡು	<b>288</b>	<b>GBH1287200</b>	ಹೆಸರು : ಶಿವಮ್ಮ ಗಂಡನ ಶಾಂತಪ್ಪ ಹೆಸರು : ಮನ ಸಂ. : 75-5 ವಯಸ್ಸು 29 ಲಿಂಗ : ಹೆಣ್ಣು
<b>289</b>	<b>KT/15/121/459681</b>	ಹೆಸರು : ಬಿ.ಸಿ.ಮಲ್ಲಪ್ಪ ತಂದೆಯ ಚೆನ್ನಬಸಪ್ಪ ಹೆಸರು : ಮನ ಸಂ. : 78 ವಯಸ್ಸು 58 ಲಿಂಗ : ಗಂಡು	<b>290</b>	<b>RPJ1200864</b>	ಹೆಸರು : ನಾಗಮ್ಮ ಗಂಡನ ಮಲ್ಲಪ್ಪ ಹೆಸರು : ಮನ ಸಂ. : 78 ವಯಸ್ಸು 45 ಲಿಂಗ : ಹೆಣ್ಣು	<b>291</b>	<b>GBH1286723</b>	ಹೆಸರು : ಗೀತಾ ಬಿ ಎಂ ತಂದೆಯ ಬಿ ಸಿ ಮಲ್ಲಪ್ಪ ಹೆಸರು : ಮನ ಸಂ. : 78 ವಯಸ್ಸು 29 ಲಿಂಗ : ಹೆಣ್ಣು
<b>292</b>	<b>459388</b>	ಹೆಸರು : ಮಲ್ಲಿಕಾರ್ಜುನಪ್ಪ ತಂದೆಯ ಬಸವರಾಜಪ್ಪ ಹೆಸರು : ಮನ ಸಂ. : 81 ವಯಸ್ಸು 56 ಲಿಂಗ : ಗಂಡು	<b>293</b>	<b>459875</b>	ಹೆಸರು : ಶಂಕರಮ್ಮ ಗಂಡನ ಮಲ್ಲಿಕಾರ್ಜುನಪ್ಪ.ಕೆ ಹೆಸರು : ಮನ ಸಂ. : 81 ವಯಸ್ಸು 49 ಲಿಂಗ : ಹೆಣ್ಣು	<b>294</b>	<b>GBH2206530</b>	ಹೆಸರು : ಎಂ ಲೋಕೇಶ್ ತಂದೆಯ ಮಲ್ಲಿಕಾರ್ಜುನಪ್ಪ ಹೆಸರು : ಮನ ಸಂ. : 81 ವಯಸ್ಸು 28 ಲಿಂಗ : ಗಂಡು
<b>295</b>	<b>GBH1286475</b>	ಹೆಸರು : ಸುಧಾ ಗಂಡನ ಮಲ್ಲಪ್ಪ ಹೆಸರು : ಮನ ಸಂ. : 82 ವಯಸ್ಸು 36 ಲಿಂಗ : ಹೆಣ್ಣು	<b>296</b>	<b>459452</b>	ಹೆಸರು : ಸುಲೋಚಿನಮ್ಮ ಗಂಡನ ಶಾಂತಮಲ್ಲದೇವರು ಹೆಸರು : ಮನ ಸಂ. : 83 ವಯಸ್ಸು 62 ಲಿಂಗ : ಹೆಣ್ಣು	<b>297</b>	<b>459890</b>	ಹೆಸರು : ಧರ್ಮಪಾಲ ತಂದೆಯ ಶಾಂತಮಲ್ಲದೇವರು ಹೆಸರು : ಮನ ಸಂ. : 83 ವಯಸ್ಸು 40 ಲಿಂಗ : ಗಂಡು

ವಿಭಾಗ : 1--ಬೊಮ್ಮನಹಳ್ಳಿ , ಗುಂಡೂಪೇಟೆ ತಾಲ್ಲೂಕು , ಚಾಮರಾಜನಗರ ಜಿಲ್ಲೆ ಪಿನ್ ಕೋಡ್ ಮುಂದುವರಿದಿದೆ :571123

<b>298</b>	<b>GBH1286541</b> ಹೆಸರು : ಚನ್ನಬಸವದೇವರು ತಂದೆಯ ಶಾಂತಮಲ್ಲದೇವರು ಹೆಸರು : ಮನ ಸಂ. : 83 ವಯಸ್ಸು 36 ಲಿಂಗ : ಗಂಡು	<b>299</b>	<b>RPJ1536697</b> ಹೆಸರು : ಸರ್ವಮಂಗಳ ಗಂಡನ ಧರ್ಮಪಾಲ ಹೆಸರು : ಮನ ಸಂ. : 83 ವಯಸ್ಸು 27 ಲಿಂಗ : ಹೆಣ್ಣು	<b>300</b>	<b>RPJ1536705</b> ಹೆಸರು : ಅಮೃತ ಗಂಡನ ಚನ್ನಬಸವದೇವರು ಹೆಸರು : ಮನ ಸಂ. : 83 ವಯಸ್ಸು 26 ಲಿಂಗ : ಹೆಣ್ಣು
<b>301</b>	<b>GBH1570621</b> ಹೆಸರು : ಮಹದೇವಪ್ಪ ತಂದೆಯ ಪುಟ್ಟಸ್ವಾಮಪ್ಪ ಹೆಸರು : ಮನ ಸಂ. : 84 ವಯಸ್ಸು 51 ಲಿಂಗ : ಗಂಡು	<b>302</b>	<b>GBH1570647</b> ಹೆಸರು : ಭಾಗ್ಯಮ್ಮ ಗಂಡನ ಮಹಾದೇವಪ್ಪ ಹೆಸರು : ಮನ ಸಂ. : 84 ವಯಸ್ಸು 43 ಲಿಂಗ : ಹೆಣ್ಣು	<b>303</b>	<b>GBH1570274</b> ಹೆಸರು : ಎಂ ಪ್ರಭುಸ್ವಾಮಿ ತಂದೆಯ ಮಹದೇವಪ್ಪ ಹೆಸರು : ಮನ ಸಂ. : 84 ವಯಸ್ಸು 25 ಲಿಂಗ : ಗಂಡು
<b>304</b>	<b>459161</b> ಹೆಸರು : ಭದ್ರಪ್ಪ ತಂದೆಯ ದೊಡ್ಡದೇವಪ್ಪ ಹೆಸರು : ಮನ ಸಂ. : 85-1 ವಯಸ್ಸು 71 ಲಿಂಗ : ಗಂಡು	<b>305</b>	<b>459625</b> ಹೆಸರು : ಶಿವಲಿಂಗಮ್ಮ ಗಂಡನ ಭದ್ರಪ್ಪ ಹೆಸರು : ಮನ ಸಂ. : 85-1 ವಯಸ್ಸು 62 ಲಿಂಗ : ಹೆಣ್ಣು	<b>306</b>	<b>459843</b> ಹೆಸರು : ಮಹೇಶ್ ತಂದೆಯ ಭದ್ರಪ್ಪ ಹೆಸರು : ಮನ ಸಂ. : 85-1 ವಯಸ್ಸು 36 ಲಿಂಗ : ಗಂಡು
<b>307</b>	<b>459627</b> ಹೆಸರು : ಮಂಗಳಮ್ಮ ಗಂಡನ ಶಿವಬಸಪ್ಪ ಹೆಸರು : ಮನ ಸಂ. : 85-2 ವಯಸ್ಸು 40 ಲಿಂಗ : ಹೆಣ್ಣು	<b>308</b>	<b>GBH1286442</b> ಹೆಸರು : ಅಕ್ಕಮಹಾದೇವಮ್ಮ ಗಂಡನ ನಾಗರಾಜಪ್ಪ ಹೆಸರು : ಮನ ಸಂ. : 85-2ಎ ವಯಸ್ಸು 32 ಲಿಂಗ : ಹೆಣ್ಣು	<b>309</b>	<b>459629</b> ಹೆಸರು : ನಾಗಮ್ಮ ಗಂಡನ ಪುಟ್ಟಪ್ಪ ಹೆಸರು : ಮನ ಸಂ. : 85-2ಎ ವಯಸ್ಸು 60 ಲಿಂಗ : ಹೆಣ್ಣು
<b>310</b>	<b>459548</b> ಹೆಸರು : ನಾಗರಾಜಪ್ಪ ತಂದೆಯ ಪುಟ್ಟಪ್ಪ ಹೆಸರು : ಮನ ಸಂ. : 85-2ಎ ವಯಸ್ಸು 42 ಲಿಂಗ : ಗಂಡು	<b>311</b>	<b>459628</b> ಹೆಸರು : ಅಮ್ಮಣ್ಣಮ್ಮ ಗಂಡನ ಶಿವನಂಜಪ್ಪ ಹೆಸರು : ಮನ ಸಂ. : 85-3 ವಯಸ್ಸು 72 ಲಿಂಗ : ಹೆಣ್ಣು	<b>312</b>	<b>459648</b> ಹೆಸರು : ಗುರುಪ್ರಸಾದ್ ತಂದೆಯ ಶಿವನಂಜಪ್ಪ ಹೆಸರು : ಮನ ಸಂ. : 85-3 ವಯಸ್ಸು 54 ಲಿಂಗ : ಗಂಡು
<b>313</b>	<b>459630</b> ಹೆಸರು : ಎಂ ಮಾದಲಾಂಬಿಕೆ ಗಂಡನ ಗುರುಪ್ರಸಾದ್ ಹೆಸರು : ಮನ ಸಂ. : 85-3 ವಯಸ್ಸು 42 ಲಿಂಗ : ಹೆಣ್ಣು	<b>314</b>	<b>459544</b> ಹೆಸರು : ವೀರಮ್ಮ ಗಂಡನ ನಂಜುಂಡಪ್ಪ ಹೆಸರು : ಮನ ಸಂ. : 86 ವಯಸ್ಸು 69 ಲಿಂಗ : ಹೆಣ್ಣು	<b>315</b>	<b>459643</b> ಹೆಸರು : ಮಹಾದೇವಪ್ಪ ತಂದೆಯ ಅಡವಿಯಪ್ಪ ಹೆಸರು : ಮನ ಸಂ. : 86 ವಯಸ್ಸು 67 ಲಿಂಗ : ಗಂಡು
<b>316</b>	<b>459610</b> ಹೆಸರು : ದೇವಮ್ಮಣ್ಣಿ ಗಂಡನ ಮಹಾದೇವಪ್ಪ ಹೆಸರು : ಮನ ಸಂ. : 86 ವಯಸ್ಸು 48 ಲಿಂಗ : ಹೆಣ್ಣು	<b>317</b>	<b>RPJ1200872</b> ಹೆಸರು : ನಾಗರತ್ನಮ್ಮ.ಎಂ ತಂದೆಯ ಮಹದೇವಪ್ಪ ಹೆಸರು : ಮನ ಸಂ. : 86 ವಯಸ್ಸು 25 ಲಿಂಗ : ಹೆಣ್ಣು	<b>318</b>	<b>RPJ0014605</b> ಹೆಸರು : ಚಿಕ್ಕದೇವಮ್ಮ ತಂದೆಯ ಮಹಾದೇವಪ್ಪ ಹೆಸರು : ಮನ ಸಂ. : 86 ವಯಸ್ಸು 23 ಲಿಂಗ : ಹೆಣ್ಣು
<b>319</b>	<b>459085</b> ಹೆಸರು : ಶಾಂತಪ್ಪ ತಂದೆಯ ಬೆಟ್ಟಪ್ಪ ಹೆಸರು : ಮನ ಸಂ. : 87 ವಯಸ್ಸು 40 ಲಿಂಗ : ಗಂಡು	<b>320</b>	<b>459852</b> ಹೆಸರು : ಮಹೇಶ್ವರಿ ಗಂಡನ ಶಾಂತಪ್ಪ ಹೆಸರು : ಮನ ಸಂ. : 87 ವಯಸ್ಸು 36 ಲಿಂಗ : ಹೆಣ್ಣು	<b>321</b>	<b>459469</b> ಹೆಸರು : ಚೆನ್ನಮಲ್ಲಪ್ಪ ತಂದೆಯ ಬೆಟ್ಟಪ್ಪ ಹೆಸರು : ಮನ ಸಂ. : 87-ಎ ವಯಸ್ಸು 47 ಲಿಂಗ : ಗಂಡು
<b>322</b>	<b>459612</b> ಹೆಸರು : ಮಂಗಳಮ್ಮ ಗಂಡನ ಚೆನ್ನಮಲ್ಲಪ್ಪ ಹೆಸರು : ಮನ ಸಂ. : 87-ಎ ವಯಸ್ಸು 37 ಲಿಂಗ : ಹೆಣ್ಣು	<b>323</b>	<b>459200</b> ಹೆಸರು : ಎಂ.ಮಹಾದೇವಪ್ಪ ತಂದೆಯ ದೊಡ್ಡಮಲ್ಲಪ್ಪ ಹೆಸರು : ಮನ ಸಂ. : 88 ವಯಸ್ಸು 66 ಲಿಂಗ : ಗಂಡು	<b>324</b>	<b>459287</b> ಹೆಸರು : ಮಂಗಳಮ್ಮ ಗಂಡನ ಮಹಾದೇವಪ್ಪ ಹೆಸರು : ಮನ ಸಂ. : 88 ವಯಸ್ಸು 55 ಲಿಂಗ : ಹೆಣ್ಣು

ವಿಭಾಗ : 1--ಬೊಮ್ಮನಹಳ್ಳಿ , ಗುಂಡೂಪೇಟೆ ತಾಲ್ಲೂಕು , ಚಾಮರಾಜನಗರ ಜಿಲ್ಲೆ ಪಿನ್ ಕೋಡ್ ಮುಂದುವರಿದಿದೆ :571123

<b>325</b>	<b>GBH1286913</b>	ಹೆಸರು : ಮಿನಾಕ್ಷಿ ತಂದೆಯ ರಾಜಪ್ಪ ಹೆಸರು : ಮನ ಸಂ. : 88 ವಯಸ್ಸು 41 ಲಿಂಗ : ಹೆಣ್ಣು	<b>326</b>	<b>GBH1287168</b>	ಹೆಸರು : ಟಿ ಆರ್ ಸ್ವಾಮಿ ತಂದೆಯ ರಾಜಪ್ಪ ಹೆಸರು : ಮನ ಸಂ. : 88 ವಯಸ್ಸು 33 ಲಿಂಗ : ಗಂಡು	<b>327</b>	<b>GBH1286947</b>	ಹೆಸರು : ಬಿ ಎಂ ಶಿವಕುಮಾರ ತಂದೆಯ ಎಂ ಮಹಾದೇವಪ್ಪ ಹೆಸರು : ಮನ ಸಂ. : 88 ವಯಸ್ಸು 29 ಲಿಂಗ : ಗಂಡು
<b>328</b>	<b>RPJ1200880</b>	ಹೆಸರು : ಎಂ ರಾಜೇಶ ತಂದೆಯ ಮಹಾದೇವಪ್ಪ ಹೆಸರು : ಮನ ಸಂ. : 88 ವಯಸ್ಸು 25 ಲಿಂಗ : ಗಂಡು	<b>329</b>	<b>459393</b>	ಹೆಸರು : ಗುರುಮಲ್ಲಮ್ಮ ಗಂಡನ ಚೆನ್ನವೀರಪ್ಪ ಹೆಸರು : ಮನ ಸಂ. : 89 ವಯಸ್ಸು 69 ಲಿಂಗ : ಹೆಣ್ಣು	<b>330</b>	<b>459229</b>	ಹೆಸರು : ಮಂಗಳಮ್ಮ ತಂದೆಯ ಚೆನ್ನವೀರಪ್ಪ ಹೆಸರು : ಮನ ಸಂ. : 89 ವಯಸ್ಸು 43 ಲಿಂಗ : ಹೆಣ್ಣು
<b>331</b>	<b>459280</b>	ಹೆಸರು : ಶಿವಮ್ಮ ಗಂಡನ ಸಿದ್ದಪ್ಪ ಹೆಸರು : ಮನ ಸಂ. : 91-1 ವಯಸ್ಸು 69 ಲಿಂಗ : ಹೆಣ್ಣು	<b>332</b>	<b>459655</b>	ಹೆಸರು : ಮಲ್ಲಪ್ಪ ತಂದೆಯ ಸಿದ್ದಪ್ಪ ಹೆಸರು : ಮನ ಸಂ. : 91-1 ವಯಸ್ಸು 42 ಲಿಂಗ : ಗಂಡು	<b>333</b>	<b>459771</b>	ಹೆಸರು : ಮಾದಲಾಂಬಿಕ ಗಂಡನ ಮಲ್ಲಪ್ಪ ಹೆಸರು : ಮನ ಸಂ. : 91-1 ವಯಸ್ಸು 40 ಲಿಂಗ : ಹೆಣ್ಣು
<b>334</b>		ಹೆಸರು : ಶಿವ ಶಂಕರಪ್ಪ ತಂದೆಯ ಸಿದ್ದಪ್ಪ ಹೆಸರು : ಮನ ಸಂ. : 91-2 ವಯಸ್ಸು 57 ಲಿಂಗ : ಗಂಡು	<b>335</b>	<b>459292</b>	ಹೆಸರು : ಗಂಗಮ್ಮ ಗಂಡನ ಶಿವಶಂಕರಪ್ಪ ಹೆಸರು : ಮನ ಸಂ. : 91-2 ವಯಸ್ಸು 45 ಲಿಂಗ : ಹೆಣ್ಣು	<b>336</b>	<b>RPJ0015651</b>	ಹೆಸರು : ಪರಿವರಣಾಡಿಎಸ್ ತಂದೆಯ ಶಿವಶಂಕರಪ್ಪ ಹೆಸರು : ಮನ ಸಂ. : 91-2 ವಯಸ್ಸು 26 ಲಿಂಗ : ಗಂಡು
<b>337</b>	<b>459240</b>	ಹೆಸರು : ಮಲ್ಲದೇವರು ತಂದೆಯ ಯತ್ಯಪ್ಪದೇವರು ಹೆಸರು : ಮನ ಸಂ. : 92 ವಯಸ್ಸು 84 ಲಿಂಗ : ಗಂಡು	<b>338</b>	<b>459383</b>	ಹೆಸರು : ಮಲ್ಲಜಮ್ಮ ಗಂಡನ ಮಲ್ಲದೇವರು ಹೆಸರು : ಮನ ಸಂ. : 92 ವಯಸ್ಸು 73 ಲಿಂಗ : ಹೆಣ್ಣು	<b>339</b>	<b>RPJ1200898</b>	ಹೆಸರು : ಶಾಂತಮಲ್ಲದೇವರು ತಂದೆಯ ಮಲ್ಲದೇವರು ಹೆಸರು : ಮನ ಸಂ. : 92 ವಯಸ್ಸು 51 ಲಿಂಗ : ಗಂಡು
<b>340</b>	<b>459384</b>	ಹೆಸರು : ನಾಗಲಾಂಬಿಕಾ ಗಂಡನ ಶಾಂತಮಲ್ಲದೇವರು ಹೆಸರು : ಮನ ಸಂ. : 92 ವಯಸ್ಸು 41 ಲಿಂಗ : ಹೆಣ್ಣು	<b>341</b>	<b>RPJ1200906</b>	ಹೆಸರು : ಬಸವಣ್ಣ ತಂದೆಯ ಶಾಂತಮಲ್ಲದೇವರು ಹೆಸರು : ಮನ ಸಂ. : 92 ವಯಸ್ಸು 38 ಲಿಂಗ : ಗಂಡು	<b>342</b>	<b>RPJ1200914</b>	ಹೆಸರು : ಚೆನ್ನವೀರಮ್ಮ ಗಂಡನ ಕರಿಬಸವದೇವರು ಹೆಸರು : ಮನ ಸಂ. : 93 ವಯಸ್ಸು 58 ಲಿಂಗ : ಹೆಣ್ಣು
<b>343</b>	<b>RPJ1536713</b>	ಹೆಸರು : ಚನ್ನಬಸವದೇವರು ತಂದೆಯ ಕರಿಬಸವದೇವರು ಹೆಸರು : ಮನ ಸಂ. : 93 ವಯಸ್ಸು 36 ಲಿಂಗ : ಗಂಡು	<b>344</b>	<b>RPJ1536721</b>	ಹೆಸರು : ಕಾವ್ಯಶ್ರೀ ಗಂಡನ ಚನ್ನಬಸವದೇವರು ಹೆಸರು : ಮನ ಸಂ. : 93 ವಯಸ್ಸು 29 ಲಿಂಗ : ಹೆಣ್ಣು	<b>345</b>	<b>459350</b>	ಹೆಸರು : ಪುಟ್ಟಬುದ್ದಿದೇವರು ತಂದೆಯ ಗುರುಮಲ್ಲದೇವರು ಹೆಸರು : ಮನ ಸಂ. : 94 ವಯಸ್ಸು 75 ಲಿಂಗ : ಗಂಡು
<b>346</b>	<b>459527</b>	ಹೆಸರು : ಬಸಮ್ಮ ಗಂಡನ ಪುಟ್ಟಬುದ್ದಿದೇವರು ಹೆಸರು : ಮನ ಸಂ. : 94 ವಯಸ್ಸು 65 ಲಿಂಗ : ಹೆಣ್ಣು	<b>347</b>	<b>RPJ1200922</b>	ಹೆಸರು : ಶಾಂತಮಲ್ಲಕಾರ್ಜುನಸ್ವಾಮಿ ತಂದೆಯ ಪುಟ್ಟಬುದ್ದಿದೇವರು ಹೆಸರು : ಮನ ಸಂ. : 94 ವಯಸ್ಸು 46 ಲಿಂಗ : ಗಂಡು	<b>348</b>	<b>459892</b>	ಹೆಸರು : ಸುಧಾ ಗಂಡನ ಶಾಂತಮಲ್ಲಕಾರ್ಜುನಸ್ವಾಮಿ ಹೆಸರು : ಮನ ಸಂ. : 94 ವಯಸ್ಸು 37 ಲಿಂಗ : ಹೆಣ್ಣು
<b>349</b>	<b>459278</b>	ಹೆಸರು : ಬೆಳ್ಳಪ್ಪ ತಂದೆಯ ದೇವಪ್ಪ ಹೆಸರು : ಮನ ಸಂ. : 95 ವಯಸ್ಸು 71 ಲಿಂಗ : ಗಂಡು	<b>350</b>	<b>RPJ1536333</b>	ಹೆಸರು : ಲಿಂಗರಾಜು ತಂದೆಯ ಲಿಂಗಪ್ಪ ಹೆಸರು : ಮನ ಸಂ. : 95-ಎ ವಯಸ್ಸು 55 ಲಿಂಗ : ಗಂಡು	<b>351</b>	<b>459550</b>	ಹೆಸರು : ಗುರುಮಲ್ಲಮ್ಮ ಗಂಡನ ಲಿಂಗರಾಜು ಹೆಸರು : ಮನ ಸಂ. : 95-ಎ ವಯಸ್ಸು 45 ಲಿಂಗ : ಹೆಣ್ಣು

ವಿಭಾಗ : 1--ಬೊಮ್ಮನಹಳ್ಳಿ , ಗುಂಡೂಪೇಟೆ ತಾಲ್ಲೂಕು , ಚಾಮರಾಜನಗರ ಜಿಲ್ಲೆ ಪಿನ್ ಕೋಡ್ ಮುಂದುವರಿದಿದೆ :571123

<b>352</b>	<b>459106</b>	ಹೆಸರು : ವಿಶ್ವನಾಥಪ್ಪ ತಂದೆಯ ಮಾದಪ್ಪ ಹೆಸರು : ಮನ ಸಂ. : 98 ವಯಸ್ಸು 65 ಲಿಂಗ : ಗಂಡು	<b>353</b>	<b>459286</b>	ಹೆಸರು : ನೀಲಮ್ಮ ಗಂಡನ ವಿಶ್ವನಾಥಪ್ಪ ಹೆಸರು : ಮನ ಸಂ. : 98 ವಯಸ್ಸು 52 ಲಿಂಗ : ಹೆಣ್ಣು	<b>354</b>	<b>GBH1286921</b>	ಹೆಸರು : ಶಿವಶಂಕರಮೂರ್ತಿ ತಂದೆಯ ವಿಶ್ವನಾಥಪ್ಪ ಹೆಸರು : ಮನ ಸಂ. : 98 ವಯಸ್ಸು 32 ಲಿಂಗ : ಗಂಡು
<b>355</b>	<b>KT/99/224/459225</b>	ಹೆಸರು : ಮಾದಪ್ಪ ತಂದೆಯ ಪುಟ್ಟಪ್ಪ ಹೆಸರು : ಮನ ಸಂ. : 99 ವಯಸ್ಸು 62 ಲಿಂಗ : ಗಂಡು	<b>356</b>	<b>459251</b>	ಹೆಸರು : ದೇವಮ್ಮ ಗಂಡನ ಮಾದಪ್ಪ ಹೆಸರು : ಮನ ಸಂ. : 99 ವಯಸ್ಸು 53 ಲಿಂಗ : ಹೆಣ್ಣು	<b>357</b>	<b>459022</b>	ಹೆಸರು : ಎಂ.ಶಂಕರಪ್ಪ ತಂದೆಯ ಮಾದಪ್ಪ ಹೆಸರು : ಮನ ಸಂ. : 99 ವಯಸ್ಸು 39 ಲಿಂಗ : ಗಂಡು
<b>358</b>	<b>GBH2003549</b>	ಹೆಸರು : ರತ್ನಮ್ಮ ಗಂಡನ ಎಂ ಶಂಕರಪ್ಪ ಹೆಸರು : ಮನ ಸಂ. : 99 ವಯಸ್ಸು 30 ಲಿಂಗ : ಹೆಣ್ಣು	<b>359</b>	<b>RPJ1200930</b>	ಹೆಸರು : ಶಿವಕುಮಾರ್ ತಂದೆಯ ಚೆನ್ನಮ್ಮಲಪ್ಪ ಹೆಸರು : ಮನ ಸಂ. : 99-1 ವಯಸ್ಸು 51 ಲಿಂಗ : ಗಂಡು	<b>360</b>	<b>459765</b>	ಹೆಸರು : ಕಮಲಮ್ಮ ಗಂಡನ ಶಿವಕುಮಾರ್ ಹೆಸರು : ಮನ ಸಂ. : 99-1 ವಯಸ್ಸು 37 ಲಿಂಗ : ಹೆಣ್ಣು
<b>361</b>	<b>RPJ1200948</b>	ಹೆಸರು : ಗುರುಶಾಂತಮ್ಮ ಗಂಡನ ಬೆಳ್ಳಪ್ಪ ಹೆಸರು : ಮನ ಸಂ. : 100 ವಯಸ್ಸು 43 ಲಿಂಗ : ಹೆಣ್ಣು	<b>362</b>	<b>459732</b>	ಹೆಸರು : ಚೆನ್ನಬಸಪ್ಪ ತಂದೆಯ ನಿಗಪ್ಪ ಹೆಸರು : ಮನ ಸಂ. : 101 ವಯಸ್ಸು 49 ಲಿಂಗ : ಗಂಡು	<b>363</b>	<b>459364</b>	ಹೆಸರು : ಮಂಗಳಮ್ಮ ತಂದೆಯ ನಿಗಪ್ಪ ಹೆಸರು : ಮನ ಸಂ. : 101 ವಯಸ್ಸು 45 ಲಿಂಗ : ಹೆಣ್ಣು
<b>364</b>	<b>459281</b>	ಹೆಸರು : ನಾಗಮ್ಮ ಗಂಡನ ಮಲ್ಲಪ್ಪ ಹೆಸರು : ಮನ ಸಂ. : 102 ವಯಸ್ಸು 59 ಲಿಂಗ : ಹೆಣ್ಣು	<b>365</b>	<b>GBH1286632</b>	ಹೆಸರು : ಲಿಂಗರಾಜು ತಂದೆಯ ಮಲ್ಲಪ್ಪ ಹೆಸರು : ಮನ ಸಂ. : 102 ವಯಸ್ಸು 37 ಲಿಂಗ : ಗಂಡು	<b>366</b>	<b>459894</b>	ಹೆಸರು : ಅಮ್ಮಣ್ಣಮ್ಮ ಗಂಡನ ಸುಬ್ಬಪ್ಪ ಹೆಸರು : ಮನ ಸಂ. : 103 ವಯಸ್ಸು 83 ಲಿಂಗ : ಹೆಣ್ಣು
<b>367</b>	<b>RPJ1200989</b>	ಹೆಸರು : ಶಿವನಂಜಪ್ಪ ತಂದೆಯ ಪುಟ್ಟಪ್ಪ ಹೆಸರು : ಮನ ಸಂ. : 103 ವಯಸ್ಸು 70 ಲಿಂಗ : ಗಂಡು	<b>368</b>	<b>459249</b>	ಹೆಸರು : ನಾಗಮ್ಮ ಗಂಡನ ಶಿವನಂಜಪ್ಪ ಹೆಸರು : ಮನ ಸಂ. : 103 ವಯಸ್ಸು 57 ಲಿಂಗ : ಹೆಣ್ಣು	<b>369</b>	<b>459147</b>	ಹೆಸರು : ಶಂಕರಪ್ಪ ತಂದೆಯ ಶಿವನಂಜಪ್ಪ ಹೆಸರು : ಮನ ಸಂ. : 103 ವಯಸ್ಸು 40 ಲಿಂಗ : ಗಂಡು
<b>370</b>	<b>GBH2003523</b>	ಹೆಸರು : ಮಾದೇಶ್ ತಂದೆಯ ಶಿವನಂಜಪ್ಪ ಹೆಸರು : ಮನ ಸಂ. : 103 ವಯಸ್ಸು 39 ಲಿಂಗ : ಗಂಡು	<b>371</b>	<b>GBH2206522</b>	ಹೆಸರು : ನೀಲಮ್ಮ ಗಂಡನ ಶಂಕರಪ್ಪ ಹೆಸರು : ಮನ ಸಂ. : 103 ವಯಸ್ಸು 28 ಲಿಂಗ : ಹೆಣ್ಣು	<b>372</b>	<b>459153</b>	ಹೆಸರು : ಬಸವರಾಜಮ್ಮ ತಂದೆಯ ಗುರುಮಲ್ಲದೇವರು ಹೆಸರು : ಮನ ಸಂ. : 103-ಎ ವಯಸ್ಸು 59 ಲಿಂಗ : ಹೆಣ್ಣು
<b>373</b>	<b>459261</b>	ಹೆಸರು : ರುದ್ರಪ್ಪ ತಂದೆಯ ಮಾದಪ್ಪ ಹೆಸರು : ಮನ ಸಂ. : 104 ವಯಸ್ಸು 71 ಲಿಂಗ : ಗಂಡು	<b>374</b>	<b>459304</b>	ಹೆಸರು : ಶಿವಲಿಂಗಮ್ಮ ಗಂಡನ ರುದ್ರಪ್ಪ ಹೆಸರು : ಮನ ಸಂ. : 104 ವಯಸ್ಸು 63 ಲಿಂಗ : ಹೆಣ್ಣು	<b>375</b>	<b>RPJ1200997</b>	ಹೆಸರು : ಬಸವಣ್ಣ ತಂದೆಯ ರುದ್ರಪ್ಪ ಹೆಸರು : ಮನ ಸಂ. : 104 ವಯಸ್ಸು 37 ಲಿಂಗ : ಗಂಡು
<b>376</b>	<b>459067</b>	ಹೆಸರು : ಶಂಕರಪ್ಪ ತಂದೆಯ ಚೆನ್ನಬಸಪ್ಪ ಹೆಸರು : ಮನ ಸಂ. : 108 ವಯಸ್ಸು 52 ಲಿಂಗ : ಗಂಡು	<b>377</b>	<b>459756</b>	ಹೆಸರು : ಕೆಂಪಮ್ಮ ಗಂಡನ ಶಂಕರಪ್ಪ ಹೆಸರು : ಮನ ಸಂ. : 108 ವಯಸ್ಸು 39 ಲಿಂಗ : ಹೆಣ್ಣು	<b>378</b>	<b>459380</b>	ಹೆಸರು : ಗೌರಮ್ಮ ಗಂಡನ ಸಂಗಪ್ಪ ಹೆಸರು : ಮನ ಸಂ. : 110 ವಯಸ್ಸು 69 ಲಿಂಗ : ಹೆಣ್ಣು



ವಿಭಾಗ : 1--ಬೊಮ್ಮನಹಳ್ಳಿ , ಗುಂಡೂಪೇಟೆ ತಾಲ್ಲೂಕು , ಚಾಮರಾಜನಗರ ಜಿಲ್ಲೆ ಪಿನ್ ಕೋಡ್ ಮುಂದುವರಿದಿದೆ :571123

<b>379</b>	<b>459857</b>	ಹೆಸರು : ಬಿ.ಎಸ್.ಪರಮೇಶ್ವರಪ್ಪ ತಂದೆಯ ಸಂಗಪ್ಪ ಹೆಸರು : ಮನ ಸಂ. : 110 ವಯಸ್ಸು 49 ಲಿಂಗ : ಗಂಡು	<b>380</b>	<b>459856</b>	ಹೆಸರು : ಜಿ.ಮಂಜುಳ ಗಂಡನ ಬಿ.ಎಸ್.ಪರಮೇಶ್ವರಪ್ಪ ಹೆಸರು : ಮನ ಸಂ. : 110 ವಯಸ್ಸು 39 ಲಿಂಗ : ಹೆಣ್ಣು	<b>381</b>	<b>459314</b>	ಹೆಸರು : ಬಸವರಾಜಪ್ಪ ತಂದೆಯ ಗುರುಮಲ್ಲಪ್ಪ ಹೆಸರು : ಮನ ಸಂ. : 111 ವಯಸ್ಸು 55 ಲಿಂಗ : ಗಂಡು
<b>382</b>	<b>RPJ1201003</b>	ಹೆಸರು : ಮಂಗಳಮ್ಮ ಗಂಡನ ಬಸವರಾಜಪ್ಪ ಹೆಸರು : ಮನ ಸಂ. : 111 ವಯಸ್ಸು 45 ಲಿಂಗ : ಹೆಣ್ಣು	<b>383</b>	<b>GBH1286566</b>	ಹೆಸರು : ರಾಜಶೇಖರಪ್ಪ ತಂದೆಯ ಬಸವರಾಜಪ್ಪ ಹೆಸರು : ಮನ ಸಂ. : 111 ವಯಸ್ಸು 29 ಲಿಂಗ : ಗಂಡು	<b>384</b>	<b>459609</b>	ಹೆಸರು : ಗಿರಿಜಮ್ಮ ಗಂಡನ ಸಿದ್ದಪ್ಪ ಹೆಸರು : ಮನ ಸಂ. : 112 ವಯಸ್ಸು 63 ಲಿಂಗ : ಹೆಣ್ಣು
<b>385</b>	<b>GBH1286764</b>	ಹೆಸರು : ಬಿ.ಎಸ್.ಮಲ್ಲಿಕಾರ್ಜುನ ತಂದೆಯ ಸಿದ್ದಪ್ಪ ಹೆಸರು : ಮನ ಸಂ. : 112 ವಯಸ್ಸು 32 ಲಿಂಗ : ಗಂಡು	<b>386</b>	<b>RPJ0014225</b>	ಹೆಸರು : ಎಸ್.ಮಹದೇವಸ್ವಾಮಿ ತಂದೆಯ ಸಿದ್ದಪ್ಪ ಹೆಸರು : ಮನ ಸಂ. : 112 ವಯಸ್ಸು 26 ಲಿಂಗ : ಗಂಡು	<b>387</b>	<b>459361</b>	ಹೆಸರು : ಮಾದಮ್ಮ ಗಂಡನ ಬೆಟ್ಟಪ್ಪ ಹೆಸರು : ಮನ ಸಂ. : 113-1 ವಯಸ್ಸು 79 ಲಿಂಗ : ಹೆಣ್ಣು
<b>388</b>	<b>459223</b>	ಹೆಸರು : ನಾಗಮ್ಮ ತಂದೆಯ ಬೆಟ್ಟಪ್ಪ ಹೆಸರು : ಮನ ಸಂ. : 113-1 ವಯಸ್ಸು 59 ಲಿಂಗ : ಹೆಣ್ಣು	<b>389</b>	<b>459762</b>	ಹೆಸರು : ಕಾಳಮ್ಮ ತಂದೆಯ ಬೆಟ್ಟಪ್ಪ ಹೆಸರು : ಮನ ಸಂ. : 113-1 ವಯಸ್ಸು 53 ಲಿಂಗ : ಹೆಣ್ಣು	<b>390</b>	<b>459895</b>	ಹೆಸರು : ಗುರುಸ್ವಾಮಿ ತಂದೆಯ ಬೆಟ್ಟಪ್ಪ ಹೆಸರು : ಮನ ಸಂ. : 113-2 ವಯಸ್ಸು 49 ಲಿಂಗ : ಗಂಡು
<b>391</b>	<b>459459</b>	ಹೆಸರು : ರೇಣುಕಾ ಗಂಡನ ಗುರುಸ್ವಾಮಿ ಹೆಸರು : ಮನ ಸಂ. : 113-2 ವಯಸ್ಸು 45 ಲಿಂಗ : ಹೆಣ್ಣು	<b>392</b>	<b>GBH1570456</b>	ಹೆಸರು : ಮಂಜಪ್ಪ ತಂದೆಯ ಗುರುಸ್ವಾಮಿ ಹೆಸರು : ಮನ ಸಂ. : 113-2 ವಯಸ್ಸು 27 ಲಿಂಗ : ಗಂಡು	<b>393</b>	<b>459465</b>	ಹೆಸರು : ಶಿವಮಲ್ಲಪ್ಪ ತಂದೆಯ ಪ್ರಟ್ಟಪ್ಪ ಹೆಸರು : ಮನ ಸಂ. : 114 ವಯಸ್ಸು 49 ಲಿಂಗ : ಗಂಡು
<b>394</b>	<b>459381</b>	ಹೆಸರು : ಮಹಾದೇವಮ್ಮ ಗಂಡನ ಶಿವಮಲ್ಲಪ್ಪ ಹೆಸರು : ಮನ ಸಂ. : 114 ವಯಸ್ಸು 41 ಲಿಂಗ : ಹೆಣ್ಣು	<b>395</b>	<b>459309</b>	ಹೆಸರು : ದೇವಮ್ಮ ಗಂಡನ ಬಸಪ್ಪ ಹೆಸರು : ಮನ ಸಂ. : 115 ವಯಸ್ಸು 64 ಲಿಂಗ : ಹೆಣ್ಣು	<b>396</b>	<b>GBH2206464</b>	ಹೆಸರು : ಮಲ್ಲಿಕಾರ್ಜುನಪ್ಪ ತಾಯಿಯ ದೇವಮ್ಮ ಹೆಸರು : ಮನ ಸಂ. : 115 ವಯಸ್ಸು 31 ಲಿಂಗ : ಗಂಡು
<b>397</b>	<b>459891</b>	ಹೆಸರು : ರತ್ನಮ್ಮ ತಂದೆಯ ಬಸಪ್ಪ ಹೆಸರು : ಮನ ಸಂ. : 115 ವಯಸ್ಸು 36 ಲಿಂಗ : ಹೆಣ್ಣು	<b>398</b>	<b>RPJ1201011</b>	ಹೆಸರು : ಗೌರಮ್ಮ ಗಂಡನ ಚೆನ್ನಮಲ್ಲಪ್ಪ ಹೆಸರು : ಮನ ಸಂ. : 116 ವಯಸ್ಸು 52 ಲಿಂಗ : ಹೆಣ್ಣು	<b>399</b>	<b>RPJ1201029</b>	ಹೆಸರು : ಶಿವಕುಮಾರ್ ತಂದೆಯ ಚೆನ್ನಮಲ್ಲಪ್ಪ ಹೆಸರು : ಮನ ಸಂ. : 116 ವಯಸ್ಸು 46 ಲಿಂಗ : ಗಂಡು
<b>400</b>	<b>GBH1570563</b>	ಹೆಸರು : ಎಂ.ಶಿವನಾಗಮ್ಮ ತಂದೆಯ ಮಹದೇವಪ್ಪ ಹೆಸರು : ಮನ ಸಂ. : 116 ವಯಸ್ಸು 25 ಲಿಂಗ : ಹೆಣ್ಣು	<b>401</b>	<b>459872</b>	ಹೆಸರು : ರಾಜು ತಂದೆಯ ಶಿವಪ್ಪ ಹೆಸರು : ಮನ ಸಂ. : 117 ವಯಸ್ಸು 57 ಲಿಂಗ : ಗಂಡು	<b>402</b>	<b>GBH2003465</b>	ಹೆಸರು : ಪಾರ್ವತಮ್ಮ ಗಂಡನ ರಾಜು ಹೆಸರು : ಮನ ಸಂ. : 117 ವಯಸ್ಸು 43 ಲಿಂಗ : ಹೆಣ್ಣು
<b>403</b>	<b>459793</b>	ಹೆಸರು : ಬಸವಣ್ಣ ತಂದೆಯ ಶಿವಪ್ಪ ಹೆಸರು : ಮನ ಸಂ. : 118 ವಯಸ್ಸು 65 ಲಿಂಗ : ಗಂಡು	<b>404</b>	<b>459814</b>	ಹೆಸರು : ಬೆಳ್ಳಮ್ಮ ಗಂಡನ ಬಸವಣ್ಣ ಹೆಸರು : ಮನ ಸಂ. : 118 ವಯಸ್ಸು 46 ಲಿಂಗ : ಹೆಣ್ಣು	<b>405</b>	<b>RPJ1801885</b>	ಹೆಸರು : ಪ್ರಭುಸ್ವಾಮಿ ತಂದೆಯ ಬಸವಣ್ಣ ಹೆಸರು : ಮನ ಸಂ. : 118 ವಯಸ್ಸು 37 ಲಿಂಗ : ಗಂಡು

ವಿಭಾಗ : 1--ಬೊಮ್ಮನಹಳ್ಳಿ , ಗುಂಡೂಪೇಟೆ ತಾಲ್ಲೂಕು , ಚಾಮರಾಜನಗರ ಜಿಲ್ಲೆ ಪಿನ್ ಕೋಡ್ ಮುಂದುವರಿದಿದೆ :571123

<b>406</b>	<b>GBH1570258</b>	ಹೆಸರು : ಸುನಂದ ತಂದೆಯ ಬಸವಣ್ಣ ಹೆಸರು : ಮನ ಸಂ. : 118 ವಯಸ್ಸು 25 ಲಿಂಗ : ಹೆಣ್ಣು	<b>407</b>	<b>459460</b>	ಹೆಸರು : ಪಾರ್ವತಮ್ಮ ಗಂಡನ ಮಲ್ಲಪ್ಪ ಹೆಸರು : ಮನ ಸಂ. : 119 ವಯಸ್ಸು 65 ಲಿಂಗ : ಹೆಣ್ಣು	<b>408</b>	<b>459710</b>	ಹೆಸರು : ಎಂ.ರಾಜಪ್ಪ ತಂದೆಯ ಮಲ್ಲಪ್ಪ ಹೆಸರು : ಮನ ಸಂ. : 119 ವಯಸ್ಸು 45 ಲಿಂಗ : ಗಂಡು
<b>409</b>	<b>GBH1570605</b>	ಹೆಸರು : ಎಂ.ಶಿವಪ್ಪ ತಂದೆಯ ಮಲ್ಲಪ್ಪ ಹೆಸರು : ಮನ ಸಂ. : 119 ವಯಸ್ಸು 41 ಲಿಂಗ : ಗಂಡು	<b>410</b>	<b>RPJ1201037</b>	ಹೆಸರು : ಪ್ರಪ್ಪಲ್ಲತಾ ಗಂಡನ ರಾಜಪ್ಪ ಎಂ ಹೆಸರು : ಮನ ಸಂ. : 119 ವಯಸ್ಸು 36 ಲಿಂಗ : ಹೆಣ್ಣು	<b>411</b>	<b>459720</b>	ಹೆಸರು : ಜಿ.ಮಹದೇವಪ್ಪ ತಂದೆಯ ದೊಡ್ಡಗುರುಮಲ್ಲಪ್ಪ ಹೆಸರು : ಮನ ಸಂ. : 120 ವಯಸ್ಸು 69 ಲಿಂಗ : ಗಂಡು
<b>412</b>	<b>RPJ1201045</b>	ಹೆಸರು : ನಿರ್ಮಲಮ್ಮ ಗಂಡನ ಜಿ.ಮಹದೇವಪ್ಪ ಹೆಸರು : ಮನ ಸಂ. : 120 ವಯಸ್ಸು 57 ಲಿಂಗ : ಹೆಣ್ಣು	<b>413</b>	<b>GBH2206472</b>	ಹೆಸರು : ಮಹಾದೇವಪ್ಪ ತಂದೆಯ ಮುದ್ದಪ್ಪ ಹೆಸರು : ಮನ ಸಂ. : 120 ವಯಸ್ಸು 47 ಲಿಂಗ : ಗಂಡು	<b>414</b>	<b>459528</b>	ಹೆಸರು : ಎಂ.ಸಾವಿತ್ರಿ ತಂದೆಯ ಜಿ.ಮಹದೇವಪ್ಪ ಹೆಸರು : ಮನ ಸಂ. : 120 ವಯಸ್ಸು 40 ಲಿಂಗ : ಗಂಡು
<b>415</b>	<b>RPJ1536358</b>	ಹೆಸರು : ಬಿ.ಎಂ.ನಟರಾಜು ತಂದೆಯ ಜಿ.ಮಹದೇವಪ್ಪ ಹೆಸರು : ಮನ ಸಂ. : 120 ವಯಸ್ಸು 35 ಲಿಂಗ : ಗಂಡು	<b>416</b>	<b>GBH2003531</b>	ಹೆಸರು : ರತ್ನಮ್ಮ ಗಂಡನ ಬಿ.ಎಂ.ಸಾವಿತ್ರಿ ಹೆಸರು : ಮನ ಸಂ. : 120 ವಯಸ್ಸು 35 ಲಿಂಗ : ಹೆಣ್ಣು	<b>417</b>	<b>RPJ0015263</b>	ಹೆಸರು : ಮಾದಲಾಂಜಿಕಾ.ಜಿ.ಎನ್ ಗಂಡನ ನಟರಾಜ್.ಬಿ.ಎಂ ಹೆಸರು : ಮನ ಸಂ. : 120 ವಯಸ್ಸು 22 ಲಿಂಗ : ಹೆಣ್ಣು
<b>418</b>	<b>RPJ1201052</b>	ಹೆಸರು : ಬಸಪ್ಪ ತಂದೆಯ ಚಿಕ್ಕದೇವಪ್ಪ ಹೆಸರು : ಮನ ಸಂ. : 120-ಎ ವಯಸ್ಸು 69 ಲಿಂಗ : ಗಂಡು	<b>419</b>	<b>RPJ1201060</b>	ಹೆಸರು : ಮಹಾದೇವಮ್ಮ ಗಂಡನ ಬಸಪ್ಪ ಹೆಸರು : ಮನ ಸಂ. : 120-ಎ ವಯಸ್ಸು 57 ಲಿಂಗ : ಹೆಣ್ಣು	<b>420</b>	<b>RPJ1201078</b>	ಹೆಸರು : ಬಸವರಾಜು ತಂದೆಯ ಬಸಪ್ಪ ಹೆಸರು : ಮನ ಸಂ. : 120-ಎ ವಯಸ್ಸು 45 ಲಿಂಗ : ಗಂಡು
<b>421</b>	<b>459438</b>	ಹೆಸರು : ರುದ್ರಮುನಿ ತಂದೆಯ ಬಸಪ್ಪ ಹೆಸರು : ಮನ ಸಂ. : 120-ಎ ವಯಸ್ಸು 40 ಲಿಂಗ : ಹೆಣ್ಣು	<b>422</b>	<b>GBH1570480</b>	ಹೆಸರು : ಎಂ ಶೋಭ ಗಂಡನ ಬಸವರಾಜು ಹೆಸರು : ಮನ ಸಂ. : 120-ಎ ವಯಸ್ಸು 29 ಲಿಂಗ : ಹೆಣ್ಣು	<b>423</b>	<b>RPJ1201086</b>	ಹೆಸರು : ಮಹಾದೇವಪ್ಪ ತಂದೆಯ ಬಸಪ್ಪ ಹೆಸರು : ಮನ ಸಂ. : 121 ವಯಸ್ಸು 65 ಲಿಂಗ : ಗಂಡು
<b>424</b>	<b>459608</b>	ಹೆಸರು : ಮಹಾದೇವಮ್ಮ ಗಂಡನ ಮಹಾದೇವಪ್ಪ ಹೆಸರು : ಮನ ಸಂ. : 121 ವಯಸ್ಸು 57 ಲಿಂಗ : ಹೆಣ್ಣು	<b>425</b>	<b>GBH2003614</b>	ಹೆಸರು : ಮಂಜುನಾಥ ತಂದೆಯ ಮಹಾದೇವಪ್ಪ ಹೆಸರು : ಮನ ಸಂ. : 121 ವಯಸ್ಸು 33 ಲಿಂಗ : ಗಂಡು	<b>426</b>	<b>GBH1287374</b>	ಹೆಸರು : ಗುರುಶಾಂತಮ್ಮ ಗಂಡನ ಬಸವಣ್ಣ ಹೆಸರು : ಮನ ಸಂ. : 121 ವಯಸ್ಸು 32 ಲಿಂಗ : ಹೆಣ್ಣು
<b>427</b>	<b>RPJ1801893</b>	ಹೆಸರು : ಬಸವಣ್ಣ ತಂದೆಯ ಮಹಾದೇವಪ್ಪ ಹೆಸರು : ಮನ ಸಂ. : 121 ವಯಸ್ಸು 38 ಲಿಂಗ : ಗಂಡು	<b>428</b>	<b>459403</b>	ಹೆಸರು : ನಾಗಪ್ಪ ತಂದೆಯ ಬಸವರಾಜಪ್ಪ ಹೆಸರು : ಮನ ಸಂ. : 122 ವಯಸ್ಸು 57 ಲಿಂಗ : ಗಂಡು	<b>429</b>	<b>459357</b>	ಹೆಸರು : ಪ್ರೊರ್ಣಿಮಾ ಗಂಡನ ನಾಗಪ್ಪ ಹೆಸರು : ಮನ ಸಂ. : 122 ವಯಸ್ಸು 47 ಲಿಂಗ : ಹೆಣ್ಣು
<b>430</b>	<b>RPJ1801901</b>	ಹೆಸರು : ಬಸವಣ್ಣ ತಂದೆಯ ನಾಗಪ್ಪ ಹೆಸರು : ಮನ ಸಂ. : 122 ವಯಸ್ಸು 29 ಲಿಂಗ : ಗಂಡು	<b>431</b>	<b>459272</b>	ಹೆಸರು : ಚಿನ್ನಬಸಪ್ಪ ತಂದೆಯ ಬಸವರಾಜಪ್ಪ ಹೆಸರು : ಮನ ಸಂ. : 122-1 ವಯಸ್ಸು 59 ಲಿಂಗ : ಗಂಡು	<b>432</b>	<b>459207</b>	ಹೆಸರು : ಸುಶೀಲಮ್ಮ ಗಂಡನ ಚಿನ್ನಬಸಪ್ಪ ಹೆಸರು : ಮನ ಸಂ. : 122-1 ವಯಸ್ಸು 44 ಲಿಂಗ : ಹೆಣ್ಣು

ವಿಭಾಗ : 1--ಬೊಮ್ಮನಹಳ್ಳಿ , ಗುಂಡೂಪೇಟೆ ತಾಲ್ಲೂಕು , ಚಾಮರಾಜನಗರ ಜಿಲ್ಲೆ ಪಿನ್ ಕೋಡ್ ಮುಂದುವರಿದಿದೆ :571123

<b>433</b>	<b>GBH1570365</b>	ಹೆಸರು : ಮಹೇಶ ತಂದೆಯು ಚೆನ್ನಬಸಪ್ಪ ಹೆಸರು : ಮನೆ ಸಂ. : 122-1 ವಯಸ್ಸು 31 ಲಿಂಗ : ಗಂಡು	<b>434</b>	<b>459191</b>	ಹೆಸರು : ಶಿವನಂಜದೇವರು ತಂದೆಯು ಶಿವಪ್ಪದೇವರು ಹೆಸರು : ಮನೆ ಸಂ. : 123 ವಯಸ್ಸು 64 ಲಿಂಗ : ಗಂಡು	<b>435</b>	<b>RPJ0113845</b>	ಹೆಸರು : ನಾಗಮ್ಮ ಗಂಡನು ಶಿವನಂಜದೇವರು ಹೆಸರು : ಮನೆ ಸಂ. : 123 ವಯಸ್ಸು 58 ಲಿಂಗ : ಹೆಣ್ಣು
<b>436</b>	<b>RPJ1201110</b>	ಹೆಸರು : ಮಂಗಳಮ್ಮ ಗಂಡನು ಶಿವಪ್ಪದೇವರು ಹೆಸರು : ಮನೆ ಸಂ. : 123 ವಯಸ್ಸು 38 ಲಿಂಗ : ಹೆಣ್ಣು	<b>437</b>	<b>459896</b>	ಹೆಸರು : ಬಸವಣ್ಣದೇವರು ತಂದೆಯು ಶಿವನಂಜದೇವರು ಹೆಸರು : ಮನೆ ಸಂ. : 123 ವಯಸ್ಸು 35 ಲಿಂಗ : ಗಂಡು	<b>438</b>	<b>RPJ1536382</b>	ಹೆಸರು : ಮಲ್ಲಬುದ್ಧಿದೇವರು ತಂದೆಯು ಶಿವಪ್ಪದೇವರು ಹೆಸರು : ಮನೆ ಸಂ. : 124 ವಯಸ್ಸು 66 ಲಿಂಗ : ಗಂಡು
<b>439</b>	<b>RPJ1536390</b>	ಹೆಸರು : ಗುರುತಾಯಮ್ಮ ಗಂಡನು ಮಲ್ಲಬುದ್ಧಿದೇವರು ಹೆಸರು : ಮನೆ ಸಂ. : 124 ವಯಸ್ಸು 58 ಲಿಂಗ : ಹೆಣ್ಣು	<b>440</b>	<b>RPJ1536408</b>	ಹೆಸರು : ಮಲ್ಲಿಕಾರ್ಜುನಸ್ವಾಮಿ ಎಂ. ತಂದೆಯು ಮಲ್ಲಬುದ್ಧಿದೇವರು ಹೆಸರು : ಮನೆ ಸಂ. : 124 ವಯಸ್ಸು 37 ಲಿಂಗ : ಗಂಡು	<b>441</b>	<b>GBH1570498</b>	ಹೆಸರು : ಎನ್. ಮಂಗಳಗೌರಿ ಗಂಡನು ಎಂ. ಮಲ್ಲಿಕಾರ್ಜುನಸ್ವಾಮಿ ಹೆಸರು : ಮನೆ ಸಂ. : 124 ವಯಸ್ಸು 28 ಲಿಂಗ : ಹೆಣ್ಣು
<b>442</b>	<b>RPJ1201128</b>	ಹೆಸರು : ಚೆನ್ನಬಸವದೇವರು ತಂದೆಯು ಶಿವಪ್ಪದೇವರು ಹೆಸರು : ಮನೆ ಸಂ. : 124-ಎ ವಯಸ್ಸು 62 ಲಿಂಗ : ಗಂಡು	<b>443</b>	<b>RPJ1201136</b>	ಹೆಸರು : ಶಾಂತಮ್ಮ ಗಂಡನು ಚೆನ್ನಬಸವದೇವರು ಹೆಸರು : ಮನೆ ಸಂ. : 124-ಎ ವಯಸ್ಸು 52 ಲಿಂಗ : ಹೆಣ್ಣು	<b>444</b>	<b>GBH2003556</b>	ಹೆಸರು : ಗಂಗಾಧರಸ್ವಾಮಿ ತಂದೆಯು ಚೆನ್ನಬಸವದೇವರು ಹೆಸರು : ಮನೆ ಸಂ. : 124-ಎ ವಯಸ್ಸು 36 ಲಿಂಗ : ಗಂಡು
<b>445</b>	<b>459092</b>	ಹೆಸರು : ದೇವಿರಮ್ಮ ಗಂಡನು ಶಾಂತಪ್ಪ ಹೆಸರು : ಮನೆ ಸಂ. : 125 ವಯಸ್ಸು 57 ಲಿಂಗ : ಹೆಣ್ಣು	<b>446</b>	<b>GBH1297415</b>	ಹೆಸರು : ಸುರೇಶ ತಂದೆಯು ಶಾಂತಪ್ಪ ಹೆಸರು : ಮನೆ ಸಂ. : 125 ವಯಸ್ಸು 32 ಲಿಂಗ : ಗಂಡು	<b>447</b>	<b>KT/99/224/459284</b>	ಹೆಸರು : ಪುಟ್ಟಮ್ಮ ಗಂಡನು ನಂಜಪ್ಪ ಹೆಸರು : ಮನೆ ಸಂ. : 126 ವಯಸ್ಸು 66 ಲಿಂಗ : ಹೆಣ್ಣು
<b>448</b>	<b>459386</b>	ಹೆಸರು : ಎನ್. ಮಲ್ಲಪ್ಪ ತಂದೆಯು ನಂಜಪ್ಪ ಹೆಸರು : ಮನೆ ಸಂ. : 126 ವಯಸ್ಸು 48 ಲಿಂಗ : ಗಂಡು	<b>449</b>	<b>459491</b>	ಹೆಸರು : ನಂಜಮ್ಮ ತಂದೆಯು ನಂಜಪ್ಪ ಹೆಸರು : ಮನೆ ಸಂ. : 126 ವಯಸ್ಸು 43 ಲಿಂಗ : ಹೆಣ್ಣು	<b>450</b>	<b>459492</b>	ಹೆಸರು : ಬಸಮ್ಮಣ್ಣಮ್ಮ ಗಂಡನು ಎನ್. ಮಲ್ಲಪ್ಪ ಹೆಸರು : ಮನೆ ಸಂ. : 126 ವಯಸ್ಸು 39 ಲಿಂಗ : ಹೆಣ್ಣು
<b>451</b>	<b>459189</b>	ಹೆಸರು : ಬಸವಣ್ಣದೇವರು ತಂದೆಯು ವೀರತ್ತಪ್ಪದೇವರು ಹೆಸರು : ಮನೆ ಸಂ. : 127 ವಯಸ್ಸು 69 ಲಿಂಗ : ಗಂಡು	<b>452</b>	<b>459415</b>	ಹೆಸರು : ಶಾಂತಮ್ಮ ಗಂಡನು ಬಸವಣ್ಣದೇವರು ಹೆಸರು : ಮನೆ ಸಂ. : 127 ವಯಸ್ಸು 60 ಲಿಂಗ : ಹೆಣ್ಣು	<b>453</b>	<b>459202</b>	ಹೆಸರು : ಮಲ್ಲಿಕಾರ್ಜುನಸ್ವಾಮಿ ತಂದೆಯು ಬಸವಣ್ಣದೇವರು ಹೆಸರು : ಮನೆ ಸಂ. : 127 ವಯಸ್ಸು 40 ಲಿಂಗ : ಗಂಡು
<b>454</b>	<b>459286</b>	ಹೆಸರು : ಪಾರ್ವತಮ್ಮ ತಂದೆಯು ಬಸವಣ್ಣದೇವರು ಹೆಸರು : ಮನೆ ಸಂ. : 127 ವಯಸ್ಸು 36 ಲಿಂಗ : ಹೆಣ್ಣು	<b>455</b>	<b>GBH1287192</b>	ಹೆಸರು : ಎಂ. ಎಸ್. ಶೈಲ ಗಂಡನು ಮಲ್ಲಿಕಾರ್ಜುನಸ್ವಾಮಿ ಹೆಸರು : ಮನೆ ಸಂ. : 127 ವಯಸ್ಸು 34 ಲಿಂಗ : ಹೆಣ್ಣು	<b>456</b>	<b>459184</b>	ಹೆಸರು : ಗುರುಮಲ್ಲಪ್ಪ ತಂದೆಯು ಪುಟ್ಟಬಸಪ್ಪ ಹೆಸರು : ಮನೆ ಸಂ. : 129 ವಯಸ್ಸು 66 ಲಿಂಗ : ಗಂಡು
<b>457</b>	<b>RPJ1201144</b>	ಹೆಸರು : ಗೌರಮ್ಮ ಗಂಡನು ಗುರುಮಲ್ಲಪ್ಪ ಹೆಸರು : ಮನೆ ಸಂ. : 129 ವಯಸ್ಸು 60 ಲಿಂಗ : ಹೆಣ್ಣು	<b>458</b>	<b>459819</b>	ಹೆಸರು : ಜಿ. ಸ್ವಾಮಿ ತಂದೆಯು ಗುರುಮಲ್ಲಪ್ಪ ಹೆಸರು : ಮನೆ ಸಂ. : 129-ಡಿ ವಯಸ್ಸು 35 ಲಿಂಗ : ಗಂಡು	<b>459</b>	<b>GBH2003663</b>	ಹೆಸರು : ಸವಿತಾ ಗಂಡನು ಜಿ. ಸ್ವಾಮಿ ಹೆಸರು : ಮನೆ ಸಂ. : 129-ಡಿ ವಯಸ್ಸು 29 ಲಿಂಗ : ಹೆಣ್ಣು

ವಿಭಾಗ : 1--ಬೊಮ್ಮನಹಳ್ಳಿ , ಗುಂಡೂಪೇಟೆ ತಾಲ್ಲೂಕು , ಚಾಮರಾಜನಗರ ಜಿಲ್ಲೆ ಪಿನ್ ಕೋಡ್ ಮುಂದುವರಿದಿದೆ :571123

<b>460</b>	<b>459816</b>	ಹೆಸರು : ವೀರಭದ್ರಪ್ಪ ತಂದೆಯ ಗುರುಮಲ್ಲಪ್ಪ ಹೆಸರು : ಮನ ಸಂ. : 129-ಎ ವಯಸ್ಸು 41 ಲಿಂಗ : ಗಂಡು	<b>461</b>	<b>RPJ1201151</b>	ಹೆಸರು : ಅಕ್ಕಮಹಾದೇವಮ್ಮ ಗಂಡನ ವೀರಭದ್ರಪ್ಪ ಹೆಸರು : ಮನ ಸಂ. : 129-ಎ ವಯಸ್ಸು 39 ಲಿಂಗ : ಹೆಣ್ಣು	<b>462</b>	<b>459183</b>	ಹೆಸರು : ನಾಗರಾಜು ತಂದೆಯ ಗುರುಮಲ್ಲಪ್ಪ ಹೆಸರು : ಮನ ಸಂ. : 129-ಸಿ ವಯಸ್ಸು 36 ಲಿಂಗ : ಗಂಡು
<b>463</b>	<b>GBH1286665</b>	ಹೆಸರು : ಗಂಗಮ್ಮ ಗಂಡನ ನಾಗರಾಜು ಹೆಸರು : ಮನ ಸಂ. : 129-ಸಿ ವಯಸ್ಸು 31 ಲಿಂಗ : ಹೆಣ್ಣು	<b>464</b>	<b>459098</b>	ಹೆಸರು : ಆರ್.ಶಿವಣ್ಣ ತಂದೆಯ ರುದ್ರಪ್ಪದೇವರು ಹೆಸರು : ಮನ ಸಂ. : 131 ವಯಸ್ಸು 58 ಲಿಂಗ : ಗಂಡು	<b>465</b>	<b>459474</b>	ಹೆಸರು : ಸಣ್ಣಮ್ಮ ಗಂಡನ ಆರ್.ಶಿವಣ್ಣ ಹೆಸರು : ಮನ ಸಂ. : 131 ವಯಸ್ಸು 50 ಲಿಂಗ : ಹೆಣ್ಣು
<b>466</b>	<b>459658</b>	ಹೆಸರು : ಚೆನ್ನಬಸವದೇವರು ತಂದೆಯ ರುದ್ರಪ್ಪದೇವರು ಹೆಸರು : ಮನ ಸಂ. : 131-ಎ ವಯಸ್ಸು 51 ಲಿಂಗ : ಗಂಡು	<b>467</b>	<b>459689</b>	ಹೆಸರು : ಎಂ.ಗುರುಮಲ್ಲಮ್ಮ ಗಂಡನ ಚೆನ್ನಬಸವದೇವರು ಹೆಸರು : ಮನ ಸಂ. : 131-ಎ ವಯಸ್ಸು 40 ಲಿಂಗ : ಹೆಣ್ಣು	<b>468</b>	<b>GBH1286517</b>	ಹೆಸರು : ಮಹಾದೇವಮ್ಮ ಇತರರು : ಎಂ ಗುರುಮಲ್ಲಮ್ಮ ಮನ ಸಂ. : 131-ಎ ವಯಸ್ಸು 29 ಲಿಂಗ : ಹೆಣ್ಣು
<b>469</b>	<b>459663</b>	ಹೆಸರು : ಪಿಣ್ಣಪ್ಪ ತಾಯಿಯ ಮರಮ್ಮ ಹೆಸರು : ಮನ ಸಂ. : 132 ವಯಸ್ಸು 69 ಲಿಂಗ : ಗಂಡು	<b>470</b>	<b>459385</b>	ಹೆಸರು : ದೇವಮ್ಮ ಗಂಡನ ಪಿನ್ನಪ್ಪ ಹೆಸರು : ಮನ ಸಂ. : 132 ವಯಸ್ಸು 57 ಲಿಂಗ : ಹೆಣ್ಣು	<b>471</b>	<b>RPJ0015156</b>	ಹೆಸರು : ಮಹೇಶ್ವರಿ ಗಂಡನ ಮಹೇಶ್ ಪಿ ಹೆಸರು : ಮನ ಸಂ. : 132 ವಯಸ್ಸು 24 ಲಿಂಗ : ಹೆಣ್ಣು
<b>472</b>	<b>RPJ0015842</b>	ಹೆಸರು : ಸವಿತ ಕೆ ಗಂಡನ ಗುರುಸ್ವಾಮಿ ಬಿ ಪಿ ಹೆಸರು : ಮನ ಸಂ. : 132 ವಯಸ್ಸು 23 ಲಿಂಗ : ಹೆಣ್ಣು	<b>473</b>	<b>RPJ1201177</b>	ಹೆಸರು : ಗುರುಸ್ವಾಮಿ ತಂದೆಯ ಪಿನ್ನಪ್ಪ ಹೆಸರು : ಮನ ಸಂ. : 132 ವಯಸ್ಸು 40 ಲಿಂಗ : ಗಂಡು	<b>474</b>	<b>RPJ1201185</b>	ಹೆಸರು : ಮಹಾದೇವಪ್ಪ ತಂದೆಯ ಮಾದಪ್ಪ ಹೆಸರು : ಮನ ಸಂ. : 133 ವಯಸ್ಸು 73 ಲಿಂಗ : ಗಂಡು
<b>475</b>	<b>RPJ1201193</b>	ಹೆಸರು : ಭದ್ರಕಾಳಮ್ಮ ಗಂಡನ ಮಹಾದೇವಪ್ಪ ಹೆಸರು : ಮನ ಸಂ. : 133 ವಯಸ್ಸು 69 ಲಿಂಗ : ಹೆಣ್ಣು	<b>476</b>	<b>459730</b>	ಹೆಸರು : ಮದ್ದಾನಸ್ವಾಮಿ ತಂದೆಯ ಮಹಾದೇವಪ್ಪ ಹೆಸರು : ಮನ ಸಂ. : 133 ವಯಸ್ಸು 40 ಲಿಂಗ : ಗಂಡು	<b>477</b>	<b>GBH1570381</b>	ಹೆಸರು : ಮಾದಲಾಂಬಿಕೆ ಗಂಡನ ಮದ್ದಾನಸ್ವಾಮಿ ಹೆಸರು : ಮನ ಸಂ. : 133 ವಯಸ್ಸು 31 ಲಿಂಗ : ಹೆಣ್ಣು
<b>478</b>	<b>459329</b>	ಹೆಸರು : ಪಾರ್ವತಮ್ಮ ಗಂಡನ ದೊಡ್ಡಬಸಪ್ಪ ಹೆಸರು : ಮನ ಸಂ. : 134 ವಯಸ್ಸು 59 ಲಿಂಗ : ಹೆಣ್ಣು	<b>479</b>	<b>RPJ1536416</b>	ಹೆಸರು : ಚೆನ್ನಬಸಪ್ಪ ತಂದೆಯ ಪುಟ್ಟಪ್ಪ ಹೆಸರು : ಮನ ಸಂ. : 135 ವಯಸ್ಸು 75 ಲಿಂಗ : ಗಂಡು	<b>480</b>	<b>459108</b>	ಹೆಸರು : ಮಹಾದೇವಪ್ಪ ತಂದೆಯ ಚನ್ನಬಸಪ್ಪ ಹೆಸರು : ಮನ ಸಂ. : 135 ವಯಸ್ಸು 52 ಲಿಂಗ : ಗಂಡು
<b>481</b>	<b>RPJ1201201</b>	ಹೆಸರು : ನಾಗಮ್ಮ ಗಂಡನ ಮಹಾದೇವಪ್ಪ ಹೆಸರು : ಮನ ಸಂ. : 135 ವಯಸ್ಸು 41 ಲಿಂಗ : ಹೆಣ್ಣು	<b>482</b>	<b>459778</b>	ಹೆಸರು : ನಂಜಮ್ಮ ತಂದೆಯ ಬಸಪ್ಪ ಹೆಸರು : ಮನ ಸಂ. : 137 ವಯಸ್ಸು 67 ಲಿಂಗ : ಗಂಡು	<b>483</b>	<b>459761</b>	ಹೆಸರು : ಶಿವಮ್ಮ ಗಂಡನ ನಂಜಪ್ಪ ಹೆಸರು : ಮನ ಸಂ. : 137 ವಯಸ್ಸು 62 ಲಿಂಗ : ಹೆಣ್ಣು
<b>484</b>	<b>GBH2003598</b>	ಹೆಸರು : ಶಿವನಂಜಪ್ಪ ತಂದೆಯ ನಂಜಪ್ಪ ಹೆಸರು : ಮನ ಸಂ. : 137 ವಯಸ್ಸು 43 ಲಿಂಗ : ಗಂಡು	<b>485</b>	<b>GBH1286525</b>	ಹೆಸರು : ಮೀನಾಕ್ಷಿ ಗಂಡನ ಶಿವನಂಜಪ್ಪ ಹೆಸರು : ಮನ ಸಂ. : 137 ವಯಸ್ಸು 33 ಲಿಂಗ : ಹೆಣ್ಣು	<b>486</b>	<b>459210</b>	ಹೆಸರು : ಪಾರ್ವತಮ್ಮ ಗಂಡನ ಸಿಂಗಪ್ಪ ಹೆಸರು : ಮನ ಸಂ. : 137-1 ವಯಸ್ಸು 42 ಲಿಂಗ : ಹೆಣ್ಣು

ವಿಭಾಗ : 1--ಬೊಮ್ಮನಹಳ್ಳಿ , ಗುಂಡೂಪೇಟೆ ತಾಲ್ಲೂಕು , ಚಾಮರಾಜನಗರ ಜಿಲ್ಲೆ ಪಿನ್ ಕೋಡ್ ಮುಂದುವರಿದಿದೆ :571123

<b>487</b>	<b>RPJ0013698</b>	ಹೆಸರು : ಬಸವಣ್ಣ ಎನ್ ತಂದೆಯ ನಿಂಗಪ್ಪ ಹೆಸರು : ಮನೆ ಸಂ. : 137-1 ವಯಸ್ಸು 23 ಲಿಂಗ : ಗಂಡು	<b>488</b>	<b>459476</b>	ಹೆಸರು : ನಾಗಮ್ಮ ಗಂಡನ ಶಿವನಂಜಪ್ಪ ಹೆಸರು : ಮನೆ ಸಂ. : 138 ವಯಸ್ಸು 41 ಲಿಂಗ : ಹೆಣ್ಣು	<b>489</b>	<b>459173</b>	ಹೆಸರು : ಸಿದ್ದರಾಜಮ್ಮ ಗಂಡನ ಶಿವಪ್ಪ.ಉ.ವೀರಭದ್ರಪ್ಪ ಹೆಸರು : ಮನೆ ಸಂ. : 138-ಎ ವಯಸ್ಸು 73 ಲಿಂಗ : ಹೆಣ್ಣು
<b>490</b>	<b>459174</b>	ಹೆಸರು : ಗುರುಮಲ್ಲಮ್ಮ ತಂದೆಯ ಶಿವಪ್ಪ ಹೆಸರು : ಮನೆ ಸಂ. : 138-ಎ ವಯಸ್ಸು 46 ಲಿಂಗ : ಗಂಡು	<b>491</b>	<b>459176</b>	ಹೆಸರು : ಎಸ್.ಪ್ರಭುಸ್ವಾಮಿ ತಂದೆಯ ಶಿವಪ್ಪ ಹೆಸರು : ಮನೆ ಸಂ. : 138-ಎ ವಯಸ್ಸು 43 ಲಿಂಗ : ಗಂಡು	<b>492</b>	<b>GBH2003655</b>	ಹೆಸರು : ಪಿ ನಾಗಮ್ಮ ಗಂಡನ ಎಸ್ ಪ್ರಭುಸ್ವಾಮಿ ಹೆಸರು : ಮನೆ ಸಂ. : 138-ಎ ವಯಸ್ಸು 31 ಲಿಂಗ : ಹೆಣ್ಣು
<b>493</b>	<b>459335</b>	ಹೆಸರು : ಸಿದ್ದಮಲ್ಲಪ್ಪ ತಂದೆಯ ಮಾದಪ್ಪ ಹೆಸರು : ಮನೆ ಸಂ. : 139 ವಯಸ್ಸು 57 ಲಿಂಗ : ಗಂಡು	<b>494</b>	<b>459372</b>	ಹೆಸರು : ಸುಬ್ಬಮ್ಮ ಗಂಡನ ಸಿದ್ದಮಲ್ಲಪ್ಪ ಹೆಸರು : ಮನೆ ಸಂ. : 139 ವಯಸ್ಸು 46 ಲಿಂಗ : ಹೆಣ್ಣು	<b>495</b>	<b>RPJ1201219</b>	ಹೆಸರು : ಮಾದಪ್ಪ ತಂದೆಯ ಶಾಂತಪ್ಪ ಹೆಸರು : ಮನೆ ಸಂ. : 140 ವಯಸ್ಸು 73 ಲಿಂಗ : ಗಂಡು
<b>496</b>	<b>459547</b>	ಹೆಸರು : ದೇವಮ್ಮ ಗಂಡನ ಮಾದಪ್ಪ ಹೆಸರು : ಮನೆ ಸಂ. : 140 ವಯಸ್ಸು 62 ಲಿಂಗ : ಹೆಣ್ಣು	<b>497</b>	<b>459889</b>	ಹೆಸರು : ಗಂಗಮ್ಮ ತಂದೆಯ ಮಾದಪ್ಪ ಹೆಸರು : ಮನೆ ಸಂ. : 140 ವಯಸ್ಸು 45 ಲಿಂಗ : ಹೆಣ್ಣು	<b>498</b>	<b>459479</b>	ಹೆಸರು : ಗುರುಮಲ್ಲಪ್ಪ ತಂದೆಯ ಬಸಪ್ಪ ಹೆಸರು : ಮನೆ ಸಂ. : 146 ವಯಸ್ಸು 54 ಲಿಂಗ : ಗಂಡು
<b>499</b>	<b>459363</b>	ಹೆಸರು : ಅಮ್ಮಣ್ಣಮ್ಮ ಗಂಡನ ಗುರುಮಲ್ಲಪ್ಪ ಹೆಸರು : ಮನೆ ಸಂ. : 146 ವಯಸ್ಸು 43 ಲಿಂಗ : ಹೆಣ್ಣು	<b>500</b>	<b>GBH1570472</b>	ಹೆಸರು : ಜಿ. ಬಸಮ್ಮಣಿ ತಂದೆಯ ಗುರುಮಲ್ಲಪ್ಪ ಹೆಸರು : ಮನೆ ಸಂ. : 146 ವಯಸ್ಸು 25 ಲಿಂಗ : ಹೆಣ್ಣು	<b>501</b>	<b>459312</b>	ಹೆಸರು : ಬಿ.ಪುಟ್ಟಪ್ಪ ತಂದೆಯ ಬೆಳ್ಳಪ್ಪ ಹೆಸರು : ಮನೆ ಸಂ. : 147 ವಯಸ್ಸು 77 ಲಿಂಗ : ಗಂಡು
<b>502</b>	<b>459898</b>	ಹೆಸರು : ದೇವಿರಮ್ಮ ಗಂಡನ ಬಿ.ಪುಟ್ಟಪ್ಪ ಹೆಸರು : ಮನೆ ಸಂ. : 147 ವಯಸ್ಸು 67 ಲಿಂಗ : ಹೆಣ್ಣು	<b>503</b>	<b>459164</b>	ಹೆಸರು : ಬಿ.ಶಿವಬಸಪ್ಪ ತಂದೆಯ ಬೆಳ್ಳಪ್ಪ ಹೆಸರು : ಮನೆ ಸಂ. : 148 ವಯಸ್ಸು 74 ಲಿಂಗ : ಗಂಡು	<b>504</b>	<b>459723</b>	ಹೆಸರು : ಎಸ್.ಗುರುಸ್ವಾಮಿ ತಂದೆಯ ಬಿ.ಶಿವಬಸಪ್ಪ ಹೆಸರು : ಮನೆ ಸಂ. : 148 ವಯಸ್ಸು 49 ಲಿಂಗ : ಗಂಡು
<b>505</b>	<b>459508</b>	ಹೆಸರು : ಗೌರಮ್ಮ ತಂದೆಯ ಬಿ.ಶಿವಬಸಪ್ಪ ಹೆಸರು : ಮನೆ ಸಂ. : 148 ವಯಸ್ಸು 40 ಲಿಂಗ : ಹೆಣ್ಣು	<b>506</b>	<b>GBH2003572</b>	ಹೆಸರು : ಸವಿತ ಗಂಡನ ಎಸ್.ಗುರುಸ್ವಾಮಿ ಹೆಸರು : ಮನೆ ಸಂ. : 148 ವಯಸ್ಸು 37 ಲಿಂಗ : ಹೆಣ್ಣು	<b>507</b>	<b>459090</b>	ಹೆಸರು : ಚಿನ್ನಮ್ಮ ಗಂಡನ ಕಾಳಪ್ಪ ಹೆಸರು : ಮನೆ ಸಂ. : 149 ವಯಸ್ಸು 75 ಲಿಂಗ : ಹೆಣ್ಣು
<b>508</b>	<b>RPJ1201235</b>	ಹೆಸರು : ನಾಗರತ್ನಮ್ಮ ಗಂಡನ ಮಲ್ಲಿಕಾರ್ಜುನಪ್ಪ ಹೆಸರು : ಮನೆ ಸಂ. : 149 ವಯಸ್ಸು 43 ಲಿಂಗ : ಹೆಣ್ಣು	<b>509</b>	<b>459209</b>	ಹೆಸರು : ಮಹಾ ದೇವಮ್ಮ ತಂದೆಯ ಕಾಳಪ್ಪ ಹೆಸರು : ಮನೆ ಸಂ. : 149 ವಯಸ್ಸು 40 ಲಿಂಗ : ಹೆಣ್ಣು	<b>510</b>	<b>459353</b>	ಹೆಸರು : ಕಮಲಮ್ಮ ಗಂಡನ ಎಸ್.ಕೆ.ರಾಜು ಹೆಸರು : ಮನೆ ಸಂ. : 150 ವಯಸ್ಸು 59 ಲಿಂಗ : ಹೆಣ್ಣು
<b>511</b>	<b>459018</b>	ಹೆಸರು : ಗುರುಮಲ್ಲಪ್ಪ ತಂದೆಯ ಮಹಾಲಿಂಗಪ್ಪ ಹೆಸರು : ಮನೆ ಸಂ. : 151-1 ವಯಸ್ಸು 69 ಲಿಂಗ : ಗಂಡು	<b>512</b>	<b>459517</b>	ಹೆಸರು : ಮಹಾದೇವಮ್ಮ ಗಂಡನ ಗುರುಮಲ್ಲಪ್ಪ ಹೆಸರು : ಮನೆ ಸಂ. : 151-1 ವಯಸ್ಸು 59 ಲಿಂಗ : ಹೆಣ್ಣು	<b>513</b>	<b>459782</b>	ಹೆಸರು : ಮಲ್ಲೇಶ್ ತಂದೆಯ ಗುರುಮಲ್ಲಪ್ಪ ಹೆಸರು : ಮನೆ ಸಂ. : 151-1 ವಯಸ್ಸು 41 ಲಿಂಗ : ಗಂಡು

ವಿಭಾಗ : 1--ಬೊಮ್ಮನಹಳ್ಳಿ , ಗುಂಡೂಪೇಟೆ ತಾಲ್ಲೂಕು , ಚಾಮರಾಜನಗರ ಜಿಲ್ಲೆ ಪಿನ್ ಕೋಡ್ ಮುಂದುವರಿದಿದೆ :571123

<b>514</b>	<b>459257</b> ಹೆಸರು : ಜಿ.ಬೆಳ್ಳಪ್ಪ ತಂದೆಯ ಗುರುಮಲ್ಲಪ್ಪ ಹೆಸರು : ಮನ ಸಂ. : 151-1 ವಯಸ್ಸು 36 ಲಿಂಗ : ಗಂಡು	<b>515</b>	<b>GBH1287309</b> ಹೆಸರು : ಸಾವಿತ್ರಮ್ಮ ಗಂಡನ ಜಿ.ಬೆಳ್ಳಪ್ಪ ಹೆಸರು : ಮನ ಸಂ. : 151-1 ವಯಸ್ಸು 31 ಲಿಂಗ : ಹೆಣ್ಣು	<b>516</b>	<b>459366</b> ಹೆಸರು : ಶಿವಲಿಂಗಪ್ಪ ತಂದೆಯ ಮಹಾಲಿಂಗಪ್ಪ ಹೆಸರು : ಮನ ಸಂ. : 151-2 ವಯಸ್ಸು 59 ಲಿಂಗ : ಗಂಡು
<b>517</b>	<b>RPJ1201250</b> ಹೆಸರು : ಶಿವಲಿಂಗಮ್ಮ ಗಂಡನ ಶಿವಲಿಂಗಪ್ಪ ಹೆಸರು : ಮನ ಸಂ. : 151-2 ವಯಸ್ಸು 55 ಲಿಂಗ : ಹೆಣ್ಣು	<b>518</b>	<b>459001</b> ಹೆಸರು : ರಾಜಪ್ಪ ತಂದೆಯ ಬೆಟ್ಟಪ್ಪ ಹೆಸರು : ಮನ ಸಂ. : 151-3 ವಯಸ್ಸು 67 ಲಿಂಗ : ಗಂಡು	<b>519</b>	<b>459518</b> ಹೆಸರು : ವೀರಾಜಮ್ಮ ಗಂಡನ ರಾಜಪ್ಪ ಹೆಸರು : ಮನ ಸಂ. : 151-3 ವಯಸ್ಸು 58 ಲಿಂಗ : ಹೆಣ್ಣು
<b>520</b>	<b>459088</b> ಹೆಸರು : ಆರ್.ಮಹಾದೇವಪ್ಪ ತಂದೆಯ ರಾಜಪ್ಪ ಹೆಸರು : ಮನ ಸಂ. : 151-3 ವಯಸ್ಸು 39 ಲಿಂಗ : ಗಂಡು	<b>521</b>	<b>459352</b> ಹೆಸರು : ಆರ್.ಗುರುಸ್ವಾಮಿ ತಂದೆಯ ರಾಜಪ್ಪ ಹೆಸರು : ಮನ ಸಂ. : 151-3 ವಯಸ್ಸು 37 ಲಿಂಗ : ಗಂಡು	<b>522</b>	<b>RPJ1201268</b> ಹೆಸರು : ಮಹಾದೇವಮ್ಮ ಗಂಡನ ಮಹಾದೇವಪ್ಪ ಹೆಸರು : ಮನ ಸಂ. : 151-3 ವಯಸ್ಸು 36 ಲಿಂಗ : ಹೆಣ್ಣು
<b>523</b>	<b>RPJ0015123</b> ಹೆಸರು : ಮಹೇಶ್ವರಿ ಗಂಡನ ಗುರುಸ್ವಾಮಿ.ಆರ್ ಹೆಸರು : ಮನ ಸಂ. : 151-3 ವಯಸ್ಸು 25 ಲಿಂಗ : ಹೆಣ್ಣು	<b>524</b>	<b>RPJ0015115</b> ಹೆಸರು : ಗೀತಾ ಗಂಡನ ಮಹಾದೇವಪ್ಪ.ಆರ್ ಹೆಸರು : ಮನ ಸಂ. : 151-3 ವಯಸ್ಸು 27 ಲಿಂಗ : ಹೆಣ್ಣು	<b>525</b>	<b>459359</b> ಹೆಸರು : ಚಿನ್ನಮ್ಮ ಗಂಡನ ಬಸವಣ್ಣ ಹೆಸರು : ಮನ ಸಂ. : 152 ವಯಸ್ಸು 53 ಲಿಂಗ : ಹೆಣ್ಣು
<b>526</b>	<b>459899</b> ಹೆಸರು : ಗುರುಲಿಂಗಪ್ಪ ತಂದೆಯ ಚನ್ನಬಸಪ್ಪ ಹೆಸರು : ಮನ ಸಂ. : 152-1 ವಯಸ್ಸು 65 ಲಿಂಗ : ಗಂಡು	<b>527</b>	<b>GBH1287317</b> ಹೆಸರು : ನಿರ್ಮಲಾ ಗಂಡನ ಗುರುಲಿಂಗಪ್ಪ ಹೆಸರು : ಮನ ಸಂ. : 152-1 ವಯಸ್ಸು 50 ಲಿಂಗ : ಹೆಣ್ಣು	<b>528</b>	<b>RPJ1201276</b> ಹೆಸರು : ರಮೇಶ ತಂದೆಯ ಗುರುಲಿಂಗಪ್ಪ ಹೆಸರು : ಮನ ಸಂ. : 152-1 ವಯಸ್ಸು 35 ಲಿಂಗ : ಹೆಣ್ಣು
<b>529</b>	<b>459741</b> ಹೆಸರು : ಗುರುಮಲ್ಲಪ್ಪ ತಂದೆಯ ಪುಟ್ಟಪ್ಪ ಹೆಸರು : ಮನ ಸಂ. : 153 ವಯಸ್ಸು 62 ಲಿಂಗ : ಗಂಡು	<b>530</b>	<b>459760</b> ಹೆಸರು : ಗೌರಮ್ಮ ಗಂಡನ ಗುರುಮಲ್ಲಪ್ಪ ಹೆಸರು : ಮನ ಸಂ. : 153 ವಯಸ್ಸು 53 ಲಿಂಗ : ಹೆಣ್ಣು	<b>531</b>	<b>RPJ1201284</b> ಹೆಸರು : ಮಹೇಶ್.ಕೆ.ಜಿ ತಂದೆಯ ಗುರುಮಲ್ಲಪ್ಪ ಹೆಸರು : ಮನ ಸಂ. : 153 ವಯಸ್ಸು 25 ಲಿಂಗ : ಗಂಡು
<b>532</b>	<b>459358</b> ಹೆಸರು : ಮಹಾದೇವಮ್ಮ ಗಂಡನ ಶಿವಪ್ಪ ಹೆಸರು : ಮನ ಸಂ. : 155 ವಯಸ್ಸು 63 ಲಿಂಗ : ಹೆಣ್ಣು	<b>533</b>	<b>RPJ1536424</b> ಹೆಸರು : ಸುಬ್ಬಪ್ಪ ತಂದೆಯ ಶಿವಪ್ಪ ಹೆಸರು : ಮನ ಸಂ. : 155 ವಯಸ್ಸು 37 ಲಿಂಗ : ಗಂಡು	<b>534</b>	<b>RPJ1201292</b> ಹೆಸರು : ನಾಗಪ್ಪ ತಂದೆಯ ಶಿವಪ್ಪ ಹೆಸರು : ಮನ ಸಂ. : 155 ವಯಸ್ಸು 36 ಲಿಂಗ : ಗಂಡು
<b>535</b>	<b>459861</b> ಹೆಸರು : ನಾಗಮಣಿ ತಂದೆಯ ಶಿವಪ್ಪ ಹೆಸರು : ಮನ ಸಂ. : 155 ವಯಸ್ಸು 35 ಲಿಂಗ : ಹೆಣ್ಣು	<b>536</b>	<b>RPJ1201300</b> ಹೆಸರು : ಪ್ರೇಮ ಗಂಡನ ಸುಬ್ಬಪ್ಪ ಹೆಸರು : ಮನ ಸಂ. : 155 ವಯಸ್ಸು 24 ಲಿಂಗ : ಹೆಣ್ಣು	<b>537</b>	<b>RPJ0013813</b> ಹೆಸರು : ಅಂಬಿಕ ಗಂಡನ ನಾಗಪ್ಪ ಹೆಸರು : ಮನ ಸಂ. : 155 ವಯಸ್ಸು 23 ಲಿಂಗ : ಹೆಣ್ಣು
<b>538</b>	<b>459534</b> ಹೆಸರು : ನಿಂಗಮ್ಮ ಗಂಡನ ಅಡವಿಯಪ್ಪ ಹೆಸರು : ಮನ ಸಂ. : 156-1 ವಯಸ್ಸು 73 ಲಿಂಗ : ಹೆಣ್ಣು	<b>539</b>	<b>459481</b> ಹೆಸರು : ಗುರುಮಲ್ಲಪ್ಪ ತಂದೆಯ ದೇವಪ್ಪ ಹೆಸರು : ಮನ ಸಂ. : 156-2 ವಯಸ್ಸು 81 ಲಿಂಗ : ಗಂಡು	<b>540</b>	<b>459356</b> ಹೆಸರು : ಗಂಗಮ್ಮ ಗಂಡನ ಗುರುಮಲ್ಲಪ್ಪ ಹೆಸರು : ಮನ ಸಂ. : 156-2 ವಯಸ್ಸು 66 ಲಿಂಗ : ಹೆಣ್ಣು

ವಿಭಾಗ : 1--ಬೊಮ್ಮನಹಳ್ಳಿ , ಗುಂಡೂಪೇಟೆ ತಾಲ್ಲೂಕು , ಚಾಮರಾಜನಗರ ಜಿಲ್ಲೆ ಪಿನ್ ಕೋಡ್ ಮುಂದುವರಿದಿದೆ  
:571123

<b>541</b>	<b>RPJ1201318</b>	ಹೆಸರು : ಮಲ್ಲಿಕಾರ್ಜುನಪ್ಪ ತಂದೆಯ ಗುರುಮಲ್ಲಪ್ಪ ಹೆಸರು : ಮನೆ ಸಂ. : 156-2 ವಯಸ್ಸು 36 ಲಿಂಗ : ಗಂಡು	<b>542</b>	<b>GBH1286822</b>	ಹೆಸರು : ಮಂಗಳಮ್ಮ ಗಂಡನ ಮಲ್ಲಿಕಾರ್ಜುನಪ್ಪ ಹೆಸರು : ಮನೆ ಸಂ. : 156-2 ವಯಸ್ಸು 34 ಲಿಂಗ : ಹೆಣ್ಣು	<b>543</b>	<b>459652</b>	ಹೆಸರು : ಶಿವಲಿಂಗಪ್ಪ ತಂದೆಯ ಅಡವಿಯಪ್ಪ ಹೆಸರು : ಮನೆ ಸಂ. : 156-3 ವಯಸ್ಸು 58 ಲಿಂಗ : ಗಂಡು
<b>544</b>	<b>459659</b>	ಹೆಸರು : ಮಹಾದೇವಮ್ಮ ಗಂಡನ ಶಿವಲಿಂಗಪ್ಪ ಹೆಸರು : ಮನೆ ಸಂ. : 156-3 ವಯಸ್ಸು 49 ಲಿಂಗ : ಹೆಣ್ಣು	<b>545</b>	<b>GBH1570571</b>	ಹೆಸರು : ಮಹದೇವಸ್ವಾಮಿ ತಂದೆಯ ಶಿವಲಿಂಗಪ್ಪ ಹೆಸರು : ಮನೆ ಸಂ. : 156-3 ವಯಸ್ಸು 25 ಲಿಂಗ : ಗಂಡು	<b>546</b>	<b>RPJ0014126</b>	ಹೆಸರು : ಪ್ರೇಮವಿವಾ ತಂದೆಯ ಶಿವಲಿಂಗಪ್ಪ ಹೆಸರು : ಮನೆ ಸಂ. : 156-3 ವಯಸ್ಸು 23 ಲಿಂಗ : ಹೆಣ್ಣು
<b>547</b>	<b>459369</b>	ಹೆಸರು : ನೀಲಮ್ಮ ಗಂಡನ ಪುಟ್ಟಚೆನ್ನಪ್ಪ ಹೆಸರು : ಮನೆ ಸಂ. : 158-ಎ ವಯಸ್ಸು 69 ಲಿಂಗ : ಹೆಣ್ಣು	<b>548</b>	<b>RPJ1201326</b>	ಹೆಸರು : ಚೆನ್ನಬಸಪ್ಪ ತಂದೆಯ ಪುಟ್ಟಚೆನ್ನಪ್ಪ ಹೆಸರು : ಮನೆ ಸಂ. : 158-ಎ ವಯಸ್ಸು 54 ಲಿಂಗ : ಗಂಡು	<b>549</b>	<b>459365</b>	ಹೆಸರು : ಅಂಬಿಕಾ ಗಂಡನ ಚೆನ್ನಬಸಪ್ಪ ಹೆಸರು : ಮನೆ ಸಂ. : 158-ಎ ವಯಸ್ಸು 42 ಲಿಂಗ : ಹೆಣ್ಣು
<b>550</b>	<b>GBH1286558</b>	ಹೆಸರು : ಸಿ ಮಹೇಶ ತಂದೆಯ ಚೆನ್ನಬಸಪ್ಪ ಹೆಸರು : ಮನೆ ಸಂ. : 158 ವಯಸ್ಸು 29 ಲಿಂಗ : ಗಂಡು	<b>551</b>	<b>459850</b>	ಹೆಸರು : ರಕ್ಷ್ಮಮ್ಮ ಗಂಡನ ನಾಗರಾಜಶೆಟ್ಟಿ ಹೆಸರು : ಮನೆ ಸಂ. : 160 ವಯಸ್ಸು 73 ಲಿಂಗ : ಹೆಣ್ಣು	<b>552</b>	<b>459679</b>	ಹೆಸರು : ಎನ್.ವೆಂಕಟೇಶ್ ತಂದೆಯ ನಾಗರಾಜಶೆಟ್ಟಿ ಹೆಸರು : ಮನೆ ಸಂ. : 160 ವಯಸ್ಸು 54 ಲಿಂಗ : ಗಂಡು
<b>553</b>	<b>459673</b>	ಹೆಸರು : ಪ್ರಪ್ಪ ಗಂಡನ ಎನ್.ವೆಂಕಟೇಶ್ ಹೆಸರು : ಮನೆ ಸಂ. : 160 ವಯಸ್ಸು 40 ಲಿಂಗ : ಹೆಣ್ಣು	<b>554</b>	<b>GBH1570514</b>	ಹೆಸರು : ವಿ.ಮಂಜುಳ ತಂದೆಯ ಎನ್ ವೆಂಕಟೇಶ ಹೆಸರು : ಮನೆ ಸಂ. : 160 ವಯಸ್ಸು 26 ಲಿಂಗ : ಹೆಣ್ಣು	<b>555</b>	<b>459445</b>	ಹೆಸರು : ಮಲ್ಲಪ್ಪ ತಂದೆಯ ಚೆನ್ನವೀರಪ್ಪ ಹೆಸರು : ಮನೆ ಸಂ. : 162 ವಯಸ್ಸು 51 ಲಿಂಗ : ಗಂಡು
<b>556</b>	<b>459543</b>	ಹೆಸರು : ಬೆಳ್ಳಮ್ಮ ಗಂಡನ ಮಲ್ಲಪ್ಪ ಹೆಸರು : ಮನೆ ಸಂ. : 162 ವಯಸ್ಸು 42 ಲಿಂಗ : ಹೆಣ್ಣು	<b>557</b>	<b>RPJ0016220</b>	ಹೆಸರು : ಮಹೇಶ ಬಿ ಎಂ ತಂದೆಯ ಮಲ್ಲಪ್ಪ ಹೆಸರು : ಮನೆ ಸಂ. : 162 ವಯಸ್ಸು 23 ಲಿಂಗ : ಗಂಡು	<b>558</b>	<b>459136</b>	ಹೆಸರು : ಮಹಾಲಿಂಗಪ್ಪ ತಂದೆಯ ದೇವಪ್ಪ ಹೆಸರು : ಮನೆ ಸಂ. : 166 ವಯಸ್ಸು 45 ಲಿಂಗ : ಗಂಡು
<b>559</b>	<b>GBH2003564</b>	ಹೆಸರು : ರಾಜಮ್ಮ ಗಂಡನ ಮಹಾಲಿಂಗಪ್ಪ ಹೆಸರು : ಮನೆ ಸಂ. : 166 ವಯಸ್ಸು 34 ಲಿಂಗ : ಹೆಣ್ಣು	<b>560</b>	<b>459509</b>	ಹೆಸರು : ರತ್ನಮ್ಮ ಗಂಡನ ಬೆಳ್ಳಪ್ಪ ಹೆಸರು : ಮನೆ ಸಂ. : 168-ಎ ವಯಸ್ಸು 57 ಲಿಂಗ : ಹೆಣ್ಣು	<b>561</b>	<b>GBH1287382</b>	ಹೆಸರು : ಬಿ ರವಿ ತಂದೆಯ ಬೆಳ್ಳಪ್ಪ ಹೆಸರು : ಮನೆ ಸಂ. : 168-ಎ ವಯಸ್ಸು 29 ಲಿಂಗ : ಗಂಡು
<b>562</b>	<b>459473</b>	ಹೆಸರು : ಪಿ.ಶಿವಲಿಂಗಪ್ಪ ತಂದೆಯ ಪುಟ್ಟಪ್ಪ ಹೆಸರು : ಮನೆ ಸಂ. : 169 ವಯಸ್ಸು 62 ಲಿಂಗ : ಗಂಡು	<b>563</b>	<b>RPJ1801919</b>	ಹೆಸರು : ಗಂಗಮ್ಮ ಗಂಡನ ಪಿ.ಶಿವಲಿಂಗಪ್ಪ ಹೆಸರು : ಮನೆ ಸಂ. : 169 ವಯಸ್ಸು 54 ಲಿಂಗ : ಹೆಣ್ಣು	<b>564</b>	<b>RPJ1201334</b>	ಹೆಸರು : ಬಿ ಎಸ್ ರುಸ್ವಾಮಿ ತಂದೆಯ ಪಿ ಶಿವಲಿಂಗಪ್ಪ ಹೆಸರು : ಮನೆ ಸಂ. : 169 ವಯಸ್ಸು 29 ಲಿಂಗ : ಗಂಡು
<b>565</b>	<b>RPJ0015032</b>	ಹೆಸರು : ಪ್ರದೀಪ ತಂದೆಯ ಶಿವಲಿಂಗಪ್ಪ ಹೆಸರು : ಮನೆ ಸಂ. : 169 ವಯಸ್ಸು 24 ಲಿಂಗ : ಗಂಡು	<b>566</b>	<b>RPJ1801927</b>	ಹೆಸರು : ಅಶಾ ಬಿ ಎಸ್ ತಂದೆಯ ಶಿವಲಿಂಗದೇವರು ಹೆಸರು : ಮನೆ ಸಂ. : 170 ವಯಸ್ಸು 22 ಲಿಂಗ : ಹೆಣ್ಣು	<b>567</b>	<b>459233</b>	ಹೆಸರು : ಬಸವರಾಜಪ್ಪ ತಂದೆಯ ಪುಟ್ಟಪ್ಪ ಹೆಸರು : ಮನೆ ಸಂ. : 171 ವಯಸ್ಸು 49 ಲಿಂಗ : ಗಂಡು

ವಿಭಾಗ : 1--ಬೊಮ್ಮನಹಳ್ಳಿ , ಗುಂಡೂಪೇಟೆ ತಾಲ್ಲೂಕು , ಚಾಮರಾಜನಗರ ಜಿಲ್ಲೆ ಪಿನ್ ಕೋಡ್ ಮುಂದುವರಿದಿದೆ  
:571123

<b>568</b>	<b>45915</b>	ಹೆಸರು : ಸುಬ್ಬಮ್ಮ ಗಂಡನ ಬಸವರಾಜಪ್ಪ ಹೆಸರು : ಮನೆ ಸಂ. : 171 ವಯಸ್ಸು 42 ಲಿಂಗ : ಹೆಣ್ಣು	<b>569</b>	<b>RPJ1201342</b>	ಹೆಸರು : ಪಿ.ಮಹದೇವಪ್ಪ ತಂದೆಯ ಪುಟ್ಟಪ್ಪ ಹೆಸರು : ಮನೆ ಸಂ. : 171-ಎ ವಯಸ್ಸು 56 ಲಿಂಗ : ಗಂಡು	<b>570</b>	<b>459928</b>	ಹೆಸರು : ಪಾರ್ವತಮ್ಮ ಗಂಡನ ಪಿ.ಮಹದೇವಪ್ಪ ಹೆಸರು : ಮನೆ ಸಂ. : 171-ಎ ವಯಸ್ಸು 51 ಲಿಂಗ : ಹೆಣ್ಣು
<b>571</b>	<b>GBH2206506</b>	ಹೆಸರು : ನಾಗಪ್ಪ ತಂದೆಯ ಕರಿಯಪ್ಪ ಹೆಸರು : ಮನೆ ಸಂ. : 171-ಎ ವಯಸ್ಸು 46 ಲಿಂಗ : ಗಂಡು	<b>572</b>	<b>GBH2206514</b>	ಹೆಸರು : ಕೋಮಲ ಗಂಡನ ನಾಗಪ್ಪ ಹೆಸರು : ಮನೆ ಸಂ. : 171-ಎ ವಯಸ್ಸು 31 ಲಿಂಗ : ಹೆಣ್ಣು	<b>573</b>	<b>459060</b>	ಹೆಸರು : ದೇವಿರಮ್ಮ ಗಂಡನ ಪುಟ್ಟಪ್ಪ ಹೆಸರು : ಮನೆ ಸಂ. : 172 ವಯಸ್ಸು 69 ಲಿಂಗ : ಹೆಣ್ಣು
<b>574</b>	<b>459262</b>	ಹೆಸರು : ಬಸವರಾಜಪ್ಪ ತಂದೆಯ ಪುಟ್ಟಪ್ಪ ಹೆಸರು : ಮನೆ ಸಂ. : 172 ವಯಸ್ಸು 59 ಲಿಂಗ : ಗಂಡು	<b>575</b>	<b>459502</b>	ಹೆಸರು : ದೇವಮ್ಮ ಗಂಡನ ಪಿ.ಮಲ್ಲಪ್ಪ ಹೆಸರು : ಮನೆ ಸಂ. : 172 ವಯಸ್ಸು 53 ಲಿಂಗ : ಹೆಣ್ಣು	<b>576</b>	<b>GBH1287358</b>	ಹೆಸರು : ಬಿ.ಮಹಾದೇವಸ್ವಾಮಿ ತಂದೆಯ ಬಸವರಾಜಪ್ಪ ಹೆಸರು : ಮನೆ ಸಂ. : 172 ವಯಸ್ಸು 29 ಲಿಂಗ : ಗಂಡು
<b>577</b>	<b>459902</b>	ಹೆಸರು : ನಾಗಮ್ಮ ಗಂಡನ ಬಸವರಾಜಪ್ಪ ಹೆಸರು : ಮನೆ ಸಂ. : 172 ವಯಸ್ಸು 47 ಲಿಂಗ : ಹೆಣ್ಣು	<b>578</b>	<b>459903</b>	ಹೆಸರು : ನಿರ್ವಾಣಮ್ಮ ಗಂಡನ ಶಿವಪ್ಪ ಹೆಸರು : ಮನೆ ಸಂ. : 173 ವಯಸ್ಸು 62 ಲಿಂಗ : ಹೆಣ್ಣು	<b>579</b>	<b>459260</b>	ಹೆಸರು : ಶಿವಪ್ರಸಾದ್ ತಂದೆಯ ಶಿವಪ್ಪ ಹೆಸರು : ಮನೆ ಸಂ. : 173 ವಯಸ್ಸು 42 ಲಿಂಗ : ಗಂಡು
<b>580</b>	<b>KT/99/224/459148</b>	ಹೆಸರು : ತೋಟದಸ್ವಾಮಿ ತಂದೆಯ ಶಿವಪ್ಪ ಹೆಸರು : ಮನೆ ಸಂ. : 173 ವಯಸ್ಸು 40 ಲಿಂಗ : ಗಂಡು	<b>581</b>	<b>RPJ1201359</b>	ಹೆಸರು : ಅಕ್ಕಮಹಾದೇವಮ್ಮ ಗಂಡನ ಶಿವಪ್ರಸಾದ್ ಹೆಸರು : ಮನೆ ಸಂ. : 173 ವಯಸ್ಸು 39 ಲಿಂಗ : ಹೆಣ್ಣು	<b>582</b>	<b>459719</b>	ಹೆಸರು : ಬಸವರಾಜಪ್ಪ ತಂದೆಯ ಶಿವಪ್ಪ ಹೆಸರು : ಮನೆ ಸಂ. : 173 ವಯಸ್ಸು 39 ಲಿಂಗ : ಗಂಡು
<b>583</b>	<b>RPJ1201367</b>	ಹೆಸರು : ಮಂಗಳಮ್ಮ ಗಂಡನ ಪಟೇಲ್ ಡೇವಪ್ಪ ಹೆಸರು : ಮನೆ ಸಂ. : 173 ವಯಸ್ಸು 82 ಲಿಂಗ : ಹೆಣ್ಣು	<b>584</b>	<b>GBH1570506</b>	ಹೆಸರು : ಸರ್ವಮಂಗಳ ಗಂಡನ ತೋಟದಸ್ವಾಮಿ ಹೆಸರು : ಮನೆ ಸಂ. : 173 ವಯಸ್ಸು 31 ಲಿಂಗ : ಹೆಣ್ಣು	<b>585</b>	<b>RPJ1201375</b>	ಹೆಸರು : ಲೋಕೇಶ್ವರಿ ಗಂಡನ ಬಸವರಾಜಪ್ಪ ಹೆಸರು : ಮನೆ ಸಂ. : 173 ವಯಸ್ಸು 23 ಲಿಂಗ : ಹೆಣ್ಣು
<b>586</b>	<b>459693</b>	ಹೆಸರು : ಗೌರಮ್ಮ ಗಂಡನ ಗುರುಮಲ್ಲಪ್ಪ ಹೆಸರು : ಮನೆ ಸಂ. : 175-1 ವಯಸ್ಸು 74 ಲಿಂಗ : ಹೆಣ್ಣು	<b>587</b>	<b>459611</b>	ಹೆಸರು : ರತ್ನಮ್ಮ ಗಂಡನ ಜಿ.ಮಹಾದೇವಪ್ಪ ಹೆಸರು : ಮನೆ ಸಂ. : 175-1 ವಯಸ್ಸು 45 ಲಿಂಗ : ಹೆಣ್ಣು	<b>588</b>		ಹೆಸರು : ಬಿ.ಎಂ.ಶಿವಕುಮಾರ ತಂದೆಯ ಜಿ.ಮಹಾದೇವಪ್ಪ ಹೆಸರು : ಮನೆ ಸಂ. : 175-1 ವಯಸ್ಸು 27 ಲಿಂಗ : ಗಂಡು
<b>589</b>	<b>RPJ0015198</b>	ಹೆಸರು : ಶೋಭ.ಎಂ ತಂದೆಯ ಮಹಾದೇವಪ್ಪ.ಜಿ ಹೆಸರು : ಮನೆ ಸಂ. : 175-1 ವಯಸ್ಸು 24 ಲಿಂಗ : ಹೆಣ್ಣು	<b>590</b>	<b>459105</b>	ಹೆಸರು : ಬಸವಲಿಂಗಪ್ಪ ತಂದೆಯ ಚಿಕ್ಕದೇವಪ್ಪ ಹೆಸರು : ಮನೆ ಸಂ. : 175-2 ವಯಸ್ಸು 69 ಲಿಂಗ : ಗಂಡು	<b>591</b>	<b>459541</b>	ಹೆಸರು : ಮಂಗಳಮ್ಮ ಗಂಡನ ಬಸವಲಿಂಗಪ್ಪ ಹೆಸರು : ಮನೆ ಸಂ. : 175-2 ವಯಸ್ಸು 61 ಲಿಂಗ : ಹೆಣ್ಣು
<b>592</b>	<b>459339</b>	ಹೆಸರು : ಬಿ.ಮಹಾದೇವಪ್ಪ ತಂದೆಯ ಬಸವಲಿಂಗಪ್ಪ ಹೆಸರು : ಮನೆ ಸಂ. : 175-2 ವಯಸ್ಸು 37 ಲಿಂಗ : ಗಂಡು	<b>593</b>	<b>RPJ1201391</b>	ಹೆಸರು : ಮಹಾದೇವಪ್ಪ ತಂದೆಯ ನಿಂಗಪ್ಪ ಹೆಸರು : ಮನೆ ಸಂ. : 180 ವಯಸ್ಸು 73 ಲಿಂಗ : ಗಂಡು	<b>594</b>	<b>459454</b>	ಹೆಸರು : ಪುಟ್ಟದೇವಮ್ಮ ಗಂಡನ ಮಹಾದೇವಪ್ಪ ಹೆಸರು : ಮನೆ ಸಂ. : 180 ವಯಸ್ಸು 51 ಲಿಂಗ : ಹೆಣ್ಣು



ವಿಭಾಗ : 1--ಬೊಮ್ಮನಹಳ್ಳಿ , ಗುಂಡೂಪೇಟೆ ತಾಲ್ಲೂಕು , ಚಾಮರಾಜನಗರ ಜಿಲ್ಲೆ ಪಿನ್ ಕೋಡ್ ಮುಂದುವರಿದಿದೆ :571123

<b>595</b>	<b>459785</b> ಹೆಸರು : ಸಿದ್ದಮ್ಮಲಕ್ಷ್ಮಪ್ಪ ತಂದೆಯ ಮಹಾದೇವಪ್ಪ ಹೆಸರು : ಮನೆ ನಂ. : 180 ವಯಸ್ಸು 38 ಲಿಂಗ : ಗಂಡು	<b>596</b>	<b>RPJ1201409</b> ಹೆಸರು : ಮಾದೇಶ ತಂದೆಯ ಮಹಾದೇವಪ್ಪ ಹೆಸರು : ಮನೆ ನಂ. : 180 ವಯಸ್ಸು 35 ಲಿಂಗ : ಗಂಡು	<b>597</b>	<b>RPJ1201417</b> ಹೆಸರು : ಅನಿತಾ ಗಂಡನ ಸಿದ್ದಮ್ಮಲಕ್ಷ್ಮಪ್ಪ ಹೆಸರು : ಮನೆ ನಂ. : 180 ವಯಸ್ಸು 28 ಲಿಂಗ : ಹೆಣ್ಣು
<b>598</b>	<b>RPJ1201425</b> ಹೆಸರು : ಬಸವಣ್ಣ ತಂದೆಯ ನಿಂಗಪ್ಪ ಹೆಸರು : ಮನೆ ನಂ. : 182 ವಯಸ್ಸು 59 ಲಿಂಗ : ಗಂಡು	<b>599</b>	<b>RPJ1201433</b> ಹೆಸರು : ಮಹಾದೇವಮ್ಮ ಗಂಡನ ಬಸವಣ್ಣ ಹೆಸರು : ಮನೆ ನಂ. : 182 ವಯಸ್ಸು 49 ಲಿಂಗ : ಹೆಣ್ಣು	<b>600</b>	<b>459822</b> ಹೆಸರು : ಮಲ್ಲು ತಂದೆಯ ಬಸವಣ್ಣ ಹೆಸರು : ಮನೆ ನಂ. : 182 ವಯಸ್ಸು 35 ಲಿಂಗ : ಗಂಡು
<b>601</b>	<b>459904</b> ಹೆಸರು : ಪಾರ್ವತಿ ತಂದೆಯ ಬಸವಣ್ಣ ಹೆಸರು : ಮನೆ ನಂ. : 182 ವಯಸ್ಸು 35 ಲಿಂಗ : ಹೆಣ್ಣು	<b>602</b>	<b>RPJ1201458</b> ಹೆಸರು : ಎಂ.ಮಹಾದೇವಪ್ಪ ತಂದೆಯ ಮಲ್ಲುಪ್ಪ ಹೆಸರು : ಮನೆ ನಂ. : 183 ವಯಸ್ಸು 57 ಲಿಂಗ : ಗಂಡು	<b>603</b>	<b>459640</b> ಹೆಸರು : ಪಾರ್ವತಮ್ಮ ಗಂಡನ ಮಹಾದೇವಪ್ಪ ಹೆಸರು : ಮನೆ ನಂ. : 183 ವಯಸ್ಸು 47 ಲಿಂಗ : ಹೆಣ್ಣು
<b>604</b>	<b>GBH1286624</b> ಹೆಸರು : ಎಂ.ಮಂಜುನಾಥ ತಂದೆಯ ಎಂ.ಮಹಾದೇವಪ್ಪ ಹೆಸರು : ಮನೆ ನಂ. : 183 ವಯಸ್ಸು 32 ಲಿಂಗ : ಗಂಡು	<b>605</b>	<b>GBH1570407</b> ಹೆಸರು : ಎಂ ನಟರಾಜ್ ತಂದೆಯ ಎಂ ಮಹಾದೇವಪ್ಪ ಹೆಸರು : ಮನೆ ನಂ. : 183 ವಯಸ್ಸು 25 ಲಿಂಗ : ಗಂಡು	<b>606</b>	<b>459813</b> ಹೆಸರು : ವಿರೂಪಾಕ್ಷಪ್ಪ ತಂದೆಯ ಮಲ್ಲುಪ್ಪ ಹೆಸರು : ಮನೆ ನಂ. : 184 ವಯಸ್ಸು 55 ಲಿಂಗ : ಗಂಡು
<b>607</b>	<b>459660</b> ಹೆಸರು : ಚಿನ್ನಮ್ಮ ಗಂಡನ ವಿರೂಪಾಕ್ಷಪ್ಪ ಹೆಸರು : ಮನೆ ನಂ. : 184 ವಯಸ್ಸು 42 ಲಿಂಗ : ಹೆಣ್ಣು	<b>608</b>	<b>RPJ0013771</b> ಹೆಸರು : ನಂಜುಂಡಸ್ವಾಮಿ ತಂದೆಯ ವಿರೂಪಾಕ್ಷಪ್ಪ ಹೆಸರು : ಮನೆ ನಂ. : 184 ವಯಸ್ಸು 27 ಲಿಂಗ : ಗಂಡು	<b>609</b>	<b>459711</b> ಹೆಸರು : ಪಿ.ಶಂಕರಪ್ಪ ತಂದೆಯ ಪ್ರತಿಪ್ಪ ಹೆಸರು : ಮನೆ ನಂ. : 185 ವಯಸ್ಸು 75 ಲಿಂಗ : ಗಂಡು
<b>610</b>	<b>459755</b> ಹೆಸರು : ಶಿವಲಿಂಗಮ್ಮ ಗಂಡನ ಪಿ.ಶಂಕರಪ್ಪ ಹೆಸರು : ಮನೆ ನಂ. : 185 ವಯಸ್ಸು 64 ಲಿಂಗ : ಹೆಣ್ಣು	<b>611</b>	<b>459686</b> ಹೆಸರು : ಬಿ.ಎಸ್.ಪರಮೇಶ್ವರಪ್ಪ ತಂದೆಯ ಪಿ.ಶಂಕರಪ್ಪ ಹೆಸರು : ಮನೆ ನಂ. : 185-ಎ ವಯಸ್ಸು 47 ಲಿಂಗ : ಗಂಡು	<b>612</b>	<b>459687</b> ಹೆಸರು : ಪಾರ್ವತಮ್ಮ ಗಂಡನ ಬಿ.ಎಸ್.ಪರಮೇಶ್ವರಪ್ಪ ಹೆಸರು : ಮನೆ ನಂ. : 185-ಎ ವಯಸ್ಸು 41 ಲಿಂಗ : ಹೆಣ್ಣು
<b>613</b>	<b>459338</b> ಹೆಸರು : ಬಿ.ಎಸ್.ದೊರಸ್ವಾಮಿ ತಂದೆಯ ಪಿ.ಶಂಕರಪ್ಪ ಹೆಸರು : ಮನೆ ನಂ. : 185-ಬಿ ವಯಸ್ಸು 42 ಲಿಂಗ : ಗಂಡು	<b>614</b>	<b>GBH1286608</b> ಹೆಸರು : ಎಂ.ಉಮಾ ಗಂಡನ ಬಿ.ಎಸ್.ದೊರಸ್ವಾಮಿ ಹೆಸರು : ಮನೆ ನಂ. : 185-ಬಿ ವಯಸ್ಸು 40 ಲಿಂಗ : ಹೆಣ್ಣು	<b>615</b>	<b>459390</b> ಹೆಸರು : ಸಿದ್ದಮ್ಮಲಕ್ಷ್ಮಪ್ಪ ತಂದೆಯ ಬೆಟ್ಟಪ್ಪ ಹೆಸರು : ಮನೆ ನಂ. : 187 ವಯಸ್ಸು 54 ಲಿಂಗ : ಗಂಡು
<b>616</b>	<b>459615</b> ಹೆಸರು : ಗಿರಿಜಮ್ಮ ಗಂಡನ ಸಿದ್ದಮ್ಮಲಕ್ಷ್ಮಪ್ಪ ಹೆಸರು : ಮನೆ ನಂ. : 187 ವಯಸ್ಸು 44 ಲಿಂಗ : ಹೆಣ್ಣು	<b>617</b>	<b>GBH1570613</b> ಹೆಸರು : ಶಿವಕುಮಾರ ತಂದೆಯ ಸಿದ್ದಮ್ಮಲಕ್ಷ್ಮಪ್ಪ ಹೆಸರು : ಮನೆ ನಂ. : 187 ವಯಸ್ಸು 29 ಲಿಂಗ : ಗಂಡು	<b>618</b>	<b>RPJ1536747</b> ಹೆಸರು : ಮರಿಸ್ವಾಮಿ ಎಸ್ ತಂದೆಯ ಸಿದ್ದಮ್ಮಲಕ್ಷ್ಮಪ್ಪ ಹೆಸರು : ಮನೆ ನಂ. : 187 ವಯಸ್ಸು 26 ಲಿಂಗ : ಗಂಡು
<b>619</b>	<b>459619</b> ಹೆಸರು : ಮಂಗಳಮ್ಮ ಗಂಡನ ಶಿವನಂಜಪ್ಪ ಹೆಸರು : ಮನೆ ನಂ. : 188 ವಯಸ್ಸು 51 ಲಿಂಗ : ಹೆಣ್ಣು	<b>620</b>	<b>459786</b> ಹೆಸರು : ಸದಾಶಿವಮೂರ್ತಿ ತಂದೆಯ ಶಿವನಂಜಪ್ಪ ಹೆಸರು : ಮನೆ ನಂ. : 188 ವಯಸ್ಸು 38 ಲಿಂಗ : ಗಂಡು	<b>621</b>	<b>GBH1570282</b> ಹೆಸರು : ಎಂ.ಗೀತಾ ಗಂಡನ ಸದಾಶಿವಮೂರ್ತಿ ಹೆಸರು : ಮನೆ ನಂ. : 188 ವಯಸ್ಸು 26 ಲಿಂಗ : ಹೆಣ್ಣು

ವಿಭಾಗ : 1--ಬೊಮ್ಮನಹಳ್ಳಿ , ಗುಂಡೂಪೇಟೆ ತಾಲ್ಲೂಕು , ಚಾಮರಾಜನಗರ ಜಿಲ್ಲೆ ಪಿನ್ ಕೋಡ್ ಮುಂದುವರಿದಿದೆ :571123

<b>622</b>	<b>459538</b>	ಹೆಸರು : ಗುರುತಾಯಮ್ಮ ಗಂಡನ ಮರಪ್ಪದೇವರು ಹೆಸರು : ಮನೆ ಸಂ. : 189 ವಯಸ್ಸು 74 ಲಿಂಗ : ಹೆಣ್ಣು	<b>623</b>	<b>KT/15/121/459190</b>	ಹೆಸರು : ಕೆ.ಎನ್.ನಾಗರಾಜು ತಂದೆಯ ನಂಜದೇವರು ಹೆಸರು : ಮನೆ ಸಂ. : 189 ವಯಸ್ಸು 64 ಲಿಂಗ : ಗಂಡು	<b>624</b>	<b>459614</b>	ಹೆಸರು : ನೀಲಮ್ಮ ಗಂಡನ ಕೆ.ಎನ್.ನಾಗರಾಜು ಹೆಸರು : ಮನೆ ಸಂ. : 189 ವಯಸ್ಸು 54 ಲಿಂಗ : ಹೆಣ್ಣು
<b>625</b>	<b>KT/15/121/459162</b>	ಹೆಸರು : ಬಿ.ಎಂ.ಶಿವಲಿಂಗದೇವರು ತಂದೆಯ ಮರಪ್ಪದೇವರು ಹೆಸರು : ಮನೆ ಸಂ. : 189 ವಯಸ್ಸು 54 ಲಿಂಗ : ಗಂಡು	<b>626</b>	<b>RPJ1201466</b>	ಹೆಸರು : ಕೆ.ಎನ್.ಉಮಾ ಗಂಡನ ಶಿವಲಿಂಗದೇವರು ಹೆಸರು : ಮನೆ ಸಂ. : 189 ವಯಸ್ಸು 41 ಲಿಂಗ : ಹೆಣ್ಣು	<b>627</b>	<b>459868</b>	ಹೆಸರು : ಕೆ.ಎನ್.ಸುಧಾ ತಂದೆಯ ಕೆ.ಎನ್.ನಾಗರಾಜು ಹೆಸರು : ಮನೆ ಸಂ. : 189 ವಯಸ್ಸು 37 ಲಿಂಗ : ಹೆಣ್ಣು
<b>628</b>	<b>459770</b>	ಹೆಸರು : ಡಿ.ಬೆಳ್ಳಪ್ಪ ತಂದೆಯ ದೇವಪ್ಪ ಹೆಸರು : ಮನೆ ಸಂ. : 191 ವಯಸ್ಸು 76 ಲಿಂಗ : ಗಂಡು	<b>629</b>	<b>459769</b>	ಹೆಸರು : ಶಿವಮಲ್ಲಮ್ಮ ಗಂಡನ ಡಿ.ಬೆಳ್ಳಪ್ಪ ಹೆಸರು : ಮನೆ ಸಂ. : 191 ವಯಸ್ಸು 69 ಲಿಂಗ : ಹೆಣ್ಣು	<b>630</b>	<b>RPJ1201474</b>	ಹೆಸರು : ಶಂಕರಪ್ಪ ತಂದೆಯ ಡಿ.ಬೆಳ್ಳಪ್ಪ ಹೆಸರು : ಮನೆ ಸಂ. : 191 ವಯಸ್ಸು 46 ಲಿಂಗ : ಗಂಡು
<b>631</b>	<b>RPJ1201482</b>	ಹೆಸರು : ಶ್ರೀಕಂಠಪ್ಪ ತಂದೆಯ ಡಿ.ಬೆಳ್ಳಪ್ಪ ಹೆಸರು : ಮನೆ ಸಂ. : 191 ವಯಸ್ಸು 43 ಲಿಂಗ : ಗಂಡು	<b>632</b>	<b>459637</b>	ಹೆಸರು : ಮಾದಲಾಂಬಿಕಾ ಗಂಡನ ಶಂಕರಪ್ಪ ಹೆಸರು : ಮನೆ ಸಂ. : 191 ವಯಸ್ಸು 36 ಲಿಂಗ : ಹೆಣ್ಣು	<b>633</b>	<b>459763</b>	ಹೆಸರು : ಶಾಂತಮ್ಮ ಗಂಡನ ಶ್ರೀಕಂಠಪ್ಪ ಹೆಸರು : ಮನೆ ಸಂ. : 191 ವಯಸ್ಸು 36 ಲಿಂಗ : ಹೆಣ್ಣು
<b>634</b>	<b>459126</b>	ಹೆಸರು : ಮಹಾದೇವಮ್ಮ ಗಂಡನ ಮಲ್ಲಪ್ಪ ಹೆಸರು : ಮನೆ ಸಂ. : 192 ವಯಸ್ಸು 62 ಲಿಂಗ : ಹೆಣ್ಣು	<b>635</b>	<b>GBH1287416</b>	ಹೆಸರು : ಸಾಕಮ್ಮ ತಂದೆಯ ಮಲ್ಲಪ್ಪ ಹೆಸರು : ಮನೆ ಸಂ. : 192 ವಯಸ್ಸು 33 ಲಿಂಗ : ಹೆಣ್ಣು	<b>636</b>	<b>GBH1287390</b>	ಹೆಸರು : ಎಂ.ಸ್ವಾಮಿ ತಂದೆಯ ಮಲ್ಲಪ್ಪ ಹೆಸರು : ಮನೆ ಸಂ. : 192 ವಯಸ್ಸು 32 ಲಿಂಗ : ಗಂಡು
<b>637</b>	<b>459905</b>	ಹೆಸರು : ಗೌರಮ್ಮ ಗಂಡನ ಶಿವಪ್ಪ ಹೆಸರು : ಮನೆ ಸಂ. : 193 ವಯಸ್ಸು 56 ಲಿಂಗ : ಹೆಣ್ಣು	<b>638</b>	<b>459906</b>	ಹೆಸರು : ಬಿ.ಎಸ್.ಮಲ್ಲಿಕಾರ್ಜುನ ತಂದೆಯ ಶಿವಪ್ಪ ಹೆಸರು : ಮನೆ ಸಂ. : 193 ವಯಸ್ಸು 37 ಲಿಂಗ : ಗಂಡು	<b>639</b>	<b>459603</b>	ಹೆಸರು : ಗುಂಡಮ್ಮ ತಂದೆಯ ಪುಟ್ಟಪ್ಪ ಹೆಸರು : ಮನೆ ಸಂ. : 195 ವಯಸ್ಸು 60 ಲಿಂಗ : ಹೆಣ್ಣು
<b>640</b>	<b>459880</b>	ಹೆಸರು : ದೇವಮ್ಮ ಗಂಡನ ಶಂಕರಪ್ಪ ಹೆಸರು : ಮನೆ ಸಂ. : 195 ವಯಸ್ಸು 45 ಲಿಂಗ : ಹೆಣ್ಣು	<b>641</b>	<b>RPJ1536440</b>	ಹೆಸರು : ಬಸವಣ್ಣ ತಂದೆಯ ಪುಟ್ಟಪ್ಪ ಹೆಸರು : ಮನೆ ಸಂ. : 195 ವಯಸ್ಸು 40 ಲಿಂಗ : ಗಂಡು	<b>642</b>	<b>RPJ1201490</b>	ಹೆಸರು : ಶಂಭುಲಿಂಗಪ್ಪ ತಂದೆಯ ಚೆನ್ನಬಸಪ್ಪ ಹೆಸರು : ಮನೆ ಸಂ. : 195-ಎ ವಯಸ್ಸು 43 ಲಿಂಗ : ಗಂಡು
<b>643</b>	<b>459488</b>	ಹೆಸರು : ಮಾದಮ್ಮ ಗಂಡನ ಗುರುಮಲ್ಲಪ್ಪ ಹೆಸರು : ಮನೆ ಸಂ. : 196-1 ವಯಸ್ಸು 80 ಲಿಂಗ : ಹೆಣ್ಣು	<b>644</b>	<b>459823</b>	ಹೆಸರು : ಜಿ.ಶಿವಪ್ಪ ತಂದೆಯ ಗುರುಮಲ್ಲಪ್ಪ ಹೆಸರು : ಮನೆ ಸಂ. : 196-1 ವಯಸ್ಸು 55 ಲಿಂಗ : ಗಂಡು	<b>645</b>	<b>459432</b>	ಹೆಸರು : ಜಿ.ನಾಗಮಲ್ಲಪ್ಪ ತಂದೆಯ ಗುರುಮಲ್ಲಪ್ಪ ಹೆಸರು : ಮನೆ ಸಂ. : 196-1 ವಯಸ್ಸು 49 ಲಿಂಗ : ಗಂಡು
<b>646</b>	<b>459142</b>	ಹೆಸರು : ಬಿ.ಶಂಕರಪ್ಪ ತಂದೆಯ ಗುರುಮಲ್ಲಪ್ಪ ಹೆಸರು : ಮನೆ ಸಂ. : 196-1 ವಯಸ್ಸು 45 ಲಿಂಗ : ಗಂಡು	<b>647</b>	<b>459487</b>	ಹೆಸರು : ಸಾಕಮ್ಮ ಗಂಡನ ಜಿ.ಶಿವಪ್ಪ ಹೆಸರು : ಮನೆ ಸಂ. : 196-1 ವಯಸ್ಸು 38 ಲಿಂಗ : ಹೆಣ್ಣು	<b>648</b>	<b>GBH1286491</b>	ಹೆಸರು : ಹೊನ್ನಮ್ಮ ಗಂಡನ ಜಿ.ನಾಗಮಲ್ಲಪ್ಪ ಹೆಸರು : ಮನೆ ಸಂ. : 196-1 ವಯಸ್ಸು 38 ಲಿಂಗ : ಹೆಣ್ಣು

ವಿಭಾಗ : 1--ಬೊಮ್ಮನಹಳ್ಳಿ , ಗುಂಡೂಪೇಟೆ ತಾಲ್ಲೂಕು , ಚಾಮರಾಜನಗರ ಜಿಲ್ಲೆ ಪಿನ್ ಕೋಡ್ ಮುಂದುವರಿದಿದೆ :571123

<b>649</b>	<b>GBH2003747</b>	ಹೆಸರು : ರಾಜಮಣಿ ಗಂಡನ ಶಂಕರಪ್ಪ ಹೆಸರು : ಮನ ಸಂ. : 196-1 ವಯಸ್ಸು 32 ಲಿಂಗ : ಹೆಣ್ಣು	<b>650</b>	<b>459282</b>	ಹೆಸರು : ದೇವಮ್ಮ ಗಂಡನ ಎಂ.ಬೆಳ್ಳಪ್ಪ ಹೆಸರು : ಮನ ಸಂ. : 197-1 ವಯಸ್ಸು 61 ಲಿಂಗ : ಹೆಣ್ಣು	<b>651</b>	<b>RPJ1201508</b>	ಹೆಸರು : ಬಿ.ಮಾದೇಶ್ ತಂದೆಯ ಎಂ.ಬೆಳ್ಳಪ್ಪ ಹೆಸರು : ಮನ ಸಂ. : 197-1 ವಯಸ್ಸು 37 ಲಿಂಗ : ಗಂಡು
<b>652</b>	<b>GBH1286616</b>	ಹೆಸರು : ಪರಶಿವಮೂರ್ತಿ ತಂದೆಯ ಬೆಳ್ಳಪ್ಪ ಹೆಸರು : ಮನ ಸಂ. : 197-1 ವಯಸ್ಸು 33 ಲಿಂಗ : ಗಂಡು	<b>653</b>	<b>GBH1286798</b>	ಹೆಸರು : ಪ್ರೇಮ ಗಂಡನ ಬಿ.ಮಾದೇಶ ಹೆಸರು : ಮನ ಸಂ. : 197-1 ವಯಸ್ಸು 31 ಲಿಂಗ : ಹೆಣ್ಣು	<b>654</b>	<b>KT/15/121/459519</b>	ಹೆಸರು : ಮಹಾದೇವಪ್ಪ ತಂದೆಯ ಮಲ್ಲಪ್ಪ ಹೆಸರು : ಮನ ಸಂ. : 199 ವಯಸ್ಸು 49 ಲಿಂಗ : ಗಂಡು
<b>655</b>	<b>RPJ1201516</b>	ಹೆಸರು : ನಿರ್ಮಲಮ್ಮ ಗಂಡನ ಮಹಾದೇವಪ್ಪ ಹೆಸರು : ಮನ ಸಂ. : 199 ವಯಸ್ಸು 39 ಲಿಂಗ : ಹೆಣ್ಣು	<b>656</b>	<b>RPJ1201524</b>	ಹೆಸರು : ನಾಗಲಾಂಬಿಕೆ ಗಂಡನ ನಾಗಪ್ಪ ಹೆಸರು : ಮನ ಸಂ. : 200 ವಯಸ್ಸು 24 ಲಿಂಗ : ಹೆಣ್ಣು	<b>657</b>	<b>RPJ1201532</b>	ಹೆಸರು : ಮಹಾದೇವಮ್ಮ ಗಂಡನ ಮಲ್ಲಿಕಾರ್ಜುನಪ್ಪ ಹೆಸರು : ಮನ ಸಂ. : 201 ವಯಸ್ಸು 62 ಲಿಂಗ : ಹೆಣ್ಣು
<b>658</b>	<b>459139</b>	ಹೆಸರು : ಮಲ್ಲಿಕಾರ್ಜುನಪ್ಪ ತಂದೆಯ ಮಲ್ಲಿಕಾರ್ಜುನಪ್ಪ ಹೆಸರು : ಮನ ಸಂ. : 201 ವಯಸ್ಸು 42 ಲಿಂಗ : ಗಂಡು	<b>659</b>	<b>GBH1286806</b>	ಹೆಸರು : ಗೀತ ಗಂಡನ ಮಲ್ಲಿಕಾರ್ಜುನಪ್ಪ ಹೆಸರು : ಮನ ಸಂ. : 201 ವಯಸ್ಸು 34 ಲಿಂಗ : ಹೆಣ್ಣು	<b>660</b>	<b>RPJ1201540</b>	ಹೆಸರು : ಪಾರ್ವತಮ್ಮ ಗಂಡನ ಗುರುಬಸಪ್ಪ ಹೆಸರು : ಮನ ಸಂ. : 202 ವಯಸ್ಸು 58 ಲಿಂಗ : ಹೆಣ್ಣು
<b>661</b>	<b>RPJ1201557</b>	ಹೆಸರು : ಮಹಾದೇವಪ್ಪ ತಂದೆಯ ಗುರುಬಸಪ್ಪ ಹೆಸರು : ಮನ ಸಂ. : 202 ವಯಸ್ಸು 48 ಲಿಂಗ : ಗಂಡು	<b>662</b>	<b>GBH1286780</b>	ಹೆಸರು : ಕೆಂಪಮ್ಮ ಗಂಡನ ಮಹಾದೇವಪ್ಪ ಹೆಸರು : ಮನ ಸಂ. : 202 ವಯಸ್ಸು 41 ಲಿಂಗ : ಹೆಣ್ಣು	<b>663</b>	<b>459418</b>	ಹೆಸರು : ಶಿವಮ್ಮ ಗಂಡನ ಶ್ರೀಕಂಠಪ್ಪ ಹೆಸರು : ಮನ ಸಂ. : 203 ವಯಸ್ಸು 55 ಲಿಂಗ : ಹೆಣ್ಣು
<b>664</b>	<b>GBH1286814</b>	ಹೆಸರು : ರತ್ನಮ್ಮ ತಂದೆಯ ಶ್ರೀಕಂಠಪ್ಪ ಹೆಸರು : ಮನ ಸಂ. : 203 ವಯಸ್ಸು 33 ಲಿಂಗ : ಹೆಣ್ಣು	<b>665</b>	<b>GBH1286582</b>	ಹೆಸರು : ನೀಲಮ್ಮ ಗಂಡನ ಬೆಳ್ಳಪ್ಪ ಹೆಸರು : ಮನ ಸಂ. : 204-1 ವಯಸ್ಸು 50 ಲಿಂಗ : ಹೆಣ್ಣು	<b>666</b>	<b>GBH1286640</b>	ಹೆಸರು : ಬಿ.ಮಲ್ಲು ತಂದೆಯ ಲೇ.ಪಿ.ಬೆಳ್ಳಪ್ಪ ಹೆಸರು : ಮನ ಸಂ. : 204-1 ವಯಸ್ಸು 35 ಲಿಂಗ : ಗಂಡು
<b>667</b>	<b>GBH1570308</b>	ಹೆಸರು : ಬಿ.ಪರಮೇಶ್ವರಪ್ಪ ತಂದೆಯ ಪಿ.ಬೆಳ್ಳಪ್ಪ ಹೆಸರು : ಮನ ಸಂ. : 204-1 ವಯಸ್ಸು 31 ಲಿಂಗ : ಗಂಡು	<b>668</b>	<b>RPJ1201565</b>	ಹೆಸರು : ನಾಗಮ್ಮ ಗಂಡನ ಮಲ್ಲಪ್ಪ ಹೆಸರು : ಮನ ಸಂ. : 204-2 ವಯಸ್ಸು 68 ಲಿಂಗ : ಹೆಣ್ಣು	<b>669</b>	<b>RPJ1201573</b>	ಹೆಸರು : ಬಿ.ಎಂ.ಮಲ್ಲಿಕಾರ್ಜುನಪ್ಪ ತಂದೆಯ ಮಲ್ಲಪ್ಪ ಹೆಸರು : ಮನ ಸಂ. : 204-2 ವಯಸ್ಸು 37 ಲಿಂಗ : ಗಂಡು
<b>670</b>	<b>RPJ0014191</b>	ಹೆಸರು : ಮಹೇಶ್ವರಿ.ಜಿ ಗಂಡನ ಮಲ್ಲಿಕಾರ್ಜುನಪ್ಪ ಹೆಸರು : ಮನ ಸಂ. : 204-2 ವಯಸ್ಸು 28 ಲಿಂಗ : ಹೆಣ್ಣು	<b>671</b>	<b>459138</b>	ಹೆಸರು : ದೊಡ್ಡಯ್ಯ ತಂದೆಯ ಬಸವಯ್ಯ ಹೆಸರು : ಮನ ಸಂ. : 211 ವಯಸ್ಸು 57 ಲಿಂಗ : ಗಂಡು	<b>672</b>	<b>459824</b>	ಹೆಸರು : ರತ್ನಮ್ಮ ಗಂಡನ ದೊಡ್ಡಯ್ಯ ಹೆಸರು : ಮನ ಸಂ. : 211 ವಯಸ್ಸು 44 ಲಿಂಗ : ಹೆಣ್ಣು
<b>673</b>	<b>RPJ0014845</b>	ಹೆಸರು : ರತ್ನಮ್ಮ.ಡಿ ತಂದೆಯ ದೊಡ್ಡಯ್ಯ ಹೆಸರು : ಮನ ಸಂ. : 211 ವಯಸ್ಸು 24 ಲಿಂಗ : ಹೆಣ್ಣು	<b>674</b>	<b>RPJ1201581</b>	ಹೆಸರು : ಕರಿಯಯ್ಯ ತಂದೆಯ ಬಸವಯ್ಯ ಹೆಸರು : ಮನ ಸಂ. : 212 ವಯಸ್ಸು 69 ಲಿಂಗ : ಹೆಣ್ಣು	<b>675</b>	<b>459002</b>	ಹೆಸರು : ಬೆಳ್ಳಮ್ಮ ಗಂಡನ ಕರಿಯಯ್ಯ ಹೆಸರು : ಮನ ಸಂ. : 212 ವಯಸ್ಸು 59 ಲಿಂಗ : ಹೆಣ್ಣು

ವಿಭಾಗ : 1--ಬೊಮ್ಮನಹಳ್ಳಿ , ಗುಂಡೂಪೇಟೆ ತಾಲ್ಲೂಕು , ಚಾಮರಾಜನಗರ ಜಿಲ್ಲೆ ಪಿನ್ ಕೋಡ್ ಮುಂದುವರಿದಿದೆ  
:571123

<b>676</b>	<b>RPJ1201599</b>	ಹೆಸರು : ಸಿದ್ದರಾಜು ತಂದೆಯ ಕರಿಯಯ್ಯ ಹೆಸರು : ಮನೆ ನಂ. : 212 ವಯಸ್ಸು 50 ಲಿಂಗ : ಗಂಡು	<b>677</b>	<b>459054</b>	ಹೆಸರು : ಚಿನ್ನಮ್ಮ ಗಂಡನ ಸಿದ್ದರಾಜು ಹೆಸರು : ಮನೆ ನಂ. : 212 ವಯಸ್ಸು 38 ಲಿಂಗ : ಹೆಣ್ಣು	<b>678</b>	<b>459749</b>	ಹೆಸರು : ಕೆಂಪಯ್ಯ ತಂದೆಯ ರಾಚಯ್ಯ ಹೆಸರು : ಮನೆ ನಂ. : 213 ವಯಸ್ಸು 67 ಲಿಂಗ : ಗಂಡು
<b>679</b>	<b>459748</b>	ಹೆಸರು : ಮಲ್ಲಗಮ್ಮ ಗಂಡನ ಕೆಂಪಯ್ಯ ಹೆಸರು : ಮನೆ ನಂ. : 213 ವಯಸ್ಸು 62 ಲಿಂಗ : ಹೆಣ್ಣು	<b>680</b>	<b>RPJ1201607</b>	ಹೆಸರು : ಬಸವರಾಜು ತಂದೆಯ ಕೆಂಪಯ್ಯ ಹೆಸರು : ಮನೆ ನಂ. : 213 ವಯಸ್ಸು 54 ಲಿಂಗ : ಗಂಡು	<b>681</b>	<b>RPJ1201615</b>	ಹೆಸರು : ಸುಬ್ಬಯ್ಯ ತಂದೆಯ ಕೆಂಪಯ್ಯ ಹೆಸರು : ಮನೆ ನಂ. : 213 ವಯಸ್ಸು 47 ಲಿಂಗ : ಗಂಡು
<b>682</b>	<b>RPJ1201623</b>	ಹೆಸರು : ದೊಡ್ಡಮ್ಮ ಗಂಡನ ಬಸವರಾಜು ಹೆಸರು : ಮನೆ ನಂ. : 213 ವಯಸ್ಸು 42 ಲಿಂಗ : ಹೆಣ್ಣು	<b>683</b>	<b>459908</b>	ಹೆಸರು : ರಾಜು ತಂದೆಯ ಕೆಂಪಯ್ಯ ಹೆಸರು : ಮನೆ ನಂ. : 213 ವಯಸ್ಸು 42 ಲಿಂಗ : ಗಂಡು	<b>684</b>	<b>459775</b>	ಹೆಸರು : ಮಂಗಳಮ್ಮ ಗಂಡನ ಸುಬ್ಬಯ್ಯ ಹೆಸರು : ಮನೆ ನಂ. : 213 ವಯಸ್ಸು 39 ಲಿಂಗ : ಹೆಣ್ಣು
<b>685</b>	<b>459909</b>	ಹೆಸರು : ಲಕ್ಷ್ಮಮ್ಮ ಗಂಡನ ರಾಜು ಹೆಸರು : ಮನೆ ನಂ. : 213 ವಯಸ್ಸು 37 ಲಿಂಗ : ಹೆಣ್ಣು	<b>686</b>	<b>459768</b>	ಹೆಸರು : ಮಾದಯ್ಯ ತಂದೆಯ ಮಾದಯ್ಯ ಹೆಸರು : ಮನೆ ನಂ. : 214 ವಯಸ್ಸು 77 ಲಿಂಗ : ಹೆಣ್ಣು	<b>687</b>	<b>459767</b>	ಹೆಸರು : ಜಯಮ್ಮ ಗಂಡನ ಮಾದಯ್ಯ ಹೆಸರು : ಮನೆ ನಂ. : 214 ವಯಸ್ಸು 56 ಲಿಂಗ : ಹೆಣ್ಣು
<b>688</b>	<b>459703</b>	ಹೆಸರು : ಮಲ್ಲಿಕಾರ್ಜುನ ತಂದೆಯ ಮಾದಯ್ಯ ಹೆಸರು : ಮನೆ ನಂ. : 214 ವಯಸ್ಸು 38 ಲಿಂಗ : ಗಂಡು	<b>689</b>	<b>459290</b>	ಹೆಸರು : ಬಸಮ್ಮ ಗಂಡನ ರಂಗಯ್ಯ ಹೆಸರು : ಮನೆ ನಂ. : 215 ವಯಸ್ಸು 82 ಲಿಂಗ : ಹೆಣ್ಣು	<b>690</b>	<b>459319</b>	ಹೆಸರು : ಪುಟ್ಟಯ್ಯ ತಂದೆಯ ಕೆಲ್ಲಯ್ಯ ಹೆಸರು : ಮನೆ ನಂ. : 215 ವಯಸ್ಸು 67 ಲಿಂಗ : ಗಂಡು
<b>691</b>	<b>459326</b>	ಹೆಸರು : ವೆಂಕಟಮ್ಮ ಗಂಡನ ಪುಟ್ಟಯ್ಯ ಹೆಸರು : ಮನೆ ನಂ. : 215 ವಯಸ್ಸು 57 ಲಿಂಗ : ಹೆಣ್ಣು	<b>692</b>	<b>459840</b>	ಹೆಸರು : ಬಸವಯ್ಯ ತಂದೆಯ ಪುಟ್ಟಯ್ಯ ಹೆಸರು : ಮನೆ ನಂ. : 215 ವಯಸ್ಸು 39 ಲಿಂಗ : ಗಂಡು	<b>693</b>	<b>GBH1570464</b>	ಹೆಸರು : ರೇಣುಕಾ ಗಂಡನ ಬಸವಯ್ಯ ಹೆಸರು : ಮನೆ ನಂ. : 215 ವಯಸ್ಸು 29 ಲಿಂಗ : ಹೆಣ್ಣು
<b>694</b>	<b>RPJ1201631</b>	ಹೆಸರು : ಮಹದೇವಯ್ಯ ತಂದೆಯ ಪುಟ್ಟಯ್ಯ ಹೆಸರು : ಮನೆ ನಂ. : 215 ವಯಸ್ಸು 22 ಲಿಂಗ : ಗಂಡು	<b>695</b>	<b>459382</b>	ಹೆಸರು : ಪುಟ್ಟಸಿದ್ದಮ್ಮ ಗಂಡನ ಪುಟ್ಟಯ್ಯ ಹೆಸರು : ಮನೆ ನಂ. : 216 ವಯಸ್ಸು 75 ಲಿಂಗ : ಹೆಣ್ಣು	<b>696</b>	<b>RPJ1201649</b>	ಹೆಸರು : ಸಿದ್ದಯ್ಯ ತಂದೆಯ ಪುಟ್ಟಯ್ಯ ಹೆಸರು : ಮನೆ ನಂ. : 216 ವಯಸ್ಸು 55 ಲಿಂಗ : ಗಂಡು
<b>697</b>	<b>459435</b>	ಹೆಸರು : ಬಸವಯ್ಯ ತಂದೆಯ ಪುಟ್ಟಯ್ಯ ಹೆಸರು : ಮನೆ ನಂ. : 216 ವಯಸ್ಸು 52 ಲಿಂಗ : ಗಂಡು	<b>698</b>	<b>459776</b>	ಹೆಸರು : ಬೆಳ್ಳಮ್ಮ ಗಂಡನ ಸಿದ್ದಯ್ಯ ಹೆಸರು : ಮನೆ ನಂ. : 216 ವಯಸ್ಸು 49 ಲಿಂಗ : ಹೆಣ್ಣು	<b>699</b>	<b>459848</b>	ಹೆಸರು : ಮಹದೇವಮ್ಮ ಗಂಡನ ಬಸವಯ್ಯ ಹೆಸರು : ಮನೆ ನಂ. : 216 ವಯಸ್ಸು 37 ಲಿಂಗ : ಹೆಣ್ಣು
<b>700</b>	<b>459217</b>	ಹೆಸರು : ವೆಂಕಟಮ್ಮ ಗಂಡನ ಚಿಕ್ಕಬಸವಯ್ಯ ಹೆಸರು : ಮನೆ ನಂ. : 217 ವಯಸ್ಸು 67 ಲಿಂಗ : ಹೆಣ್ಣು	<b>701</b>	<b>GBH2206480</b>	ಹೆಸರು : ಬಸಮ್ಮಣಿ ತಂದೆಯ ಚಿಕ್ಕಬಸವಯ್ಯ ಹೆಸರು : ಮನೆ ನಂ. : 217 ವಯಸ್ಸು 36 ಲಿಂಗ : ಹೆಣ್ಣು	<b>702</b>	<b>GBH2206498</b>	ಹೆಸರು : ರಾಚಯ್ಯ ಇತರರು : ಚಿಕ್ಕಬಸವಯ್ಯ ಮನೆ ನಂ. : 217 ವಯಸ್ಸು 36 ಲಿಂಗ : ಗಂಡು

ವಿಭಾಗ : 1--ಬೊಮ್ಮನಹಳ್ಳಿ , ಗುಂಡೂಪೇಟೆ ತಾಲ್ಲೂಕು , ಚಾಮರಾಜನಗರ ಜಿಲ್ಲೆ ಪಿನ್ ಕೋಡ್ ಮುಂದುವರಿದಿದೆ :571123

<b>703</b>	<b>459045</b>	ಹೆಸರು : ನಿಂಗಮ್ಮ ಗಂಡನ ಚಕ್ರಪುಟ್ಟಯ್ಯ ಹೆಸರು : ಮನ ನಂ. : 218 ವಯಸ್ಸು 70 ಲಿಂಗ : ಹೆಣ್ಣು	<b>704</b>	<b>459133</b>	ಹೆಸರು : ಸಿದ್ದಯ್ಯ ತಂದೆಯ ಚಕ್ರಪುಟ್ಟಯ್ಯ ಹೆಸರು : ಮನ ನಂ. : 218 ವಯಸ್ಸು 49 ಲಿಂಗ : ಗಂಡು	<b>705</b>	<b>459134</b>	ಹೆಸರು : ಗುರುಸಿದ್ದಮ್ಮ ಗಂಡನ ಸಿದ್ದಯ್ಯ ಹೆಸರು : ಮನ ನಂ. : 218 ವಯಸ್ಸು 43 ಲಿಂಗ : ಹೆಣ್ಣು
<b>706</b>	<b>459013</b>	ಹೆಸರು : ಮಹಾದೇವಯ್ಯ ತಂದೆಯ ಬಿಳಿಗಿರಿಮಾದಯ್ಯ ಹೆಸರು : ಮನ ನಂ. : 219 ವಯಸ್ಸು 58 ಲಿಂಗ : ಗಂಡು	<b>707</b>	<b>459157</b>	ಹೆಸರು : ರತ್ನಮ್ಮ ಗಂಡನ ಮಹಾದೇವಯ್ಯ ಹೆಸರು : ಮನ ನಂ. : 219 ವಯಸ್ಸು 47 ಲಿಂಗ : ಹೆಣ್ಣು	<b>708</b>	<b>RPJ0013763</b>	ಹೆಸರು : ಮಲ್ಲಿಕಾರ್ಜುನಯ್ಯ.ಎಂ ತಂದೆಯ ಮಹಾದೇವಯ್ಯ ಹೆಸರು : ಮನ ನಂ. : 219 ವಯಸ್ಸು 24 ಲಿಂಗ : ಗಂಡು
<b>709</b>	<b>RPJ1536457</b>	ಹೆಸರು : ಲಕ್ಷ್ಮಮ್ಮ ಗಂಡನ ಚಿಕ್ಕಬಸವಯ್ಯ ಹೆಸರು : ಮನ ನಂ. : 220 ವಯಸ್ಸು 55 ಲಿಂಗ : ಹೆಣ್ಣು	<b>710</b>	<b>459632</b>	ಹೆಸರು : ಗುರುಲಿಂಗಮ್ಮ ಗಂಡನ ಚಿಕ್ಕಬಸವಯ್ಯ ಹೆಸರು : ಮನ ನಂ. : 220 ವಯಸ್ಸು 54 ಲಿಂಗ : ಹೆಣ್ಣು	<b>711</b>	<b>RPJ1201656</b>	ಹೆಸರು : ಮಹಾದೇವಯ್ಯ ತಂದೆಯ ಮಲ್ಲಿಯ್ಯ ಹೆಸರು : ಮನ ನಂ. : 221 ವಯಸ್ಸು 68 ಲಿಂಗ : ಗಂಡು
<b>712</b>	<b>459631</b>	ಹೆಸರು : ಮಣಿಯಮ್ಮ ಗಂಡನ ಮಹಾದೇವಯ್ಯ ಹೆಸರು : ಮನ ನಂ. : 221 ವಯಸ್ಸು 43 ಲಿಂಗ : ಹೆಣ್ಣು	<b>713</b>	<b>RPJ0013672</b>	ಹೆಸರು : ಮಹಾದೇವಸ್ವಾಮಿ ತಂದೆಯ ಮಹಾದೇವಯ್ಯ ಹೆಸರು : ಮನ ನಂ. : 221 ವಯಸ್ಸು 24 ಲಿಂಗ : ಗಂಡು	<b>714</b>	<b>459024</b>	ಹೆಸರು : ಬಸವಯ್ಯ ತಂದೆಯ ಪುಟ್ಟಯ್ಯ ಹೆಸರು : ಮನ ನಂ. : 222 ವಯಸ್ಸು 55 ಲಿಂಗ : ಗಂಡು
<b>715</b>	<b>459910</b>	ಹೆಸರು : ಸಿದ್ದಯ್ಯ ತಂದೆಯ ಬೆಳ್ಳಯ್ಯ ಹೆಸರು : ಮನ ನಂ. : 223 ವಯಸ್ಸು 70 ಲಿಂಗ : ಗಂಡು	<b>716</b>	<b>459185</b>	ಹೆಸರು : ಚಂದ್ರಮ್ಮ ಗಂಡನ ಸಿದ್ದಯ್ಯ ಹೆಸರು : ಮನ ನಂ. : 223 ವಯಸ್ಸು 59 ಲಿಂಗ : ಹೆಣ್ಣು	<b>717</b>	<b>RPJ1201664</b>	ಹೆಸರು : ರಾಜು ತಂದೆಯ ಸಿದ್ದಯ್ಯ ಹೆಸರು : ಮನ ನಂ. : 223 ವಯಸ್ಸು 28 ಲಿಂಗ : ಗಂಡು
<b>718</b>	<b>RPJ0015826</b>	ಹೆಸರು : ಸಿದ್ದರಾಜು.ಎಸ್ ತಂದೆಯ ಸಿದ್ದಯ್ಯ ಹೆಸರು : ಮನ ನಂ. : 223 ವಯಸ್ಸು 24 ಲಿಂಗ : ಗಂಡು	<b>719</b>	<b>RPJ0014183</b>	ಹೆಸರು : ಶಿವಮ್ಮ ಗಂಡನ ರಾಜು ಹೆಸರು : ಮನ ನಂ. : 223 ವಯಸ್ಸು 27 ಲಿಂಗ : ಹೆಣ್ಣು	<b>720</b>	<b>RPJ1536648</b>	ಹೆಸರು : ಪ್ರಭಾವತಿ ಗಂಡನ ಸಿದ್ದರಾಜು ಹೆಸರು : ಮನ ನಂ. : 223 ವಯಸ್ಸು 22 ಲಿಂಗ : ಹೆಣ್ಣು
<b>721</b>	<b>459029</b>	ಹೆಸರು : ವೆಂಕಟಮ್ಮ ಗಂಡನ ಸಿದ್ದಯ್ಯ ಹೆಸರು : ಮನ ನಂ. : 224 ವಯಸ್ಸು 81 ಲಿಂಗ : ಹೆಣ್ಣು	<b>722</b>	<b>459040</b>	ಹೆಸರು : ಬಸವರಾಜು ತಂದೆಯ ಸಿದ್ದಯ್ಯ ಹೆಸರು : ಮನ ನಂ. : 224 ವಯಸ್ಸು 48 ಲಿಂಗ : ಗಂಡು	<b>723</b>	<b>RPJ1201672</b>	ಹೆಸರು : ಬೆಳ್ಳಯ್ಯ ಇತರರು : ಸಿದ್ದಯ್ಯ ಮನ ನಂ. : 224 ವಯಸ್ಸು 42 ಲಿಂಗ : ಗಂಡು
<b>724</b>	<b>459034</b>	ಹೆಸರು : ಚಂದ್ರಮ್ಮ ಗಂಡನ ಬಸವರಾಜು ಹೆಸರು : ಮನ ನಂ. : 224 ವಯಸ್ಸು 46 ಲಿಂಗ : ಹೆಣ್ಣು	<b>725</b>	<b>459065</b>	ಹೆಸರು : ಸಿದ್ದಯ್ಯ ಇತರರು : ಸಿದ್ದಯ್ಯ ಮನ ನಂ. : 224 ವಯಸ್ಸು 41 ಲಿಂಗ : ಗಂಡು	<b>726</b>	<b>RPJ1201680</b>	ಹೆಸರು : ಚಂದ್ರಕಾಂತಿ ಗಂಡನ ಬೆಳ್ಳಯ್ಯ ಹೆಸರು : ಮನ ನಂ. : 224 ವಯಸ್ಸು 36 ಲಿಂಗ : ಹೆಣ್ಣು
<b>727</b>	<b>GBH1286699</b>	ಹೆಸರು : ಜಯಮ್ಮ ಗಂಡನ ಸಿದ್ದಯ್ಯ ಹೆಸರು : ಮನ ನಂ. : 224 ವಯಸ್ಸು 34 ಲಿಂಗ : ಹೆಣ್ಣು	<b>728</b>	<b>RPJ0014076</b>	ಹೆಸರು : ಶಿವಕುಮಾರ್ ತಂದೆಯ ಬಸವರಾಜಯ್ಯ ಹೆಸರು : ಮನ ನಂ. : 224 ವಯಸ್ಸು 22 ಲಿಂಗ : ಗಂಡು	<b>729</b>	<b>459064</b>	ಹೆಸರು : ಬಸವಯ್ಯ ತಂದೆಯ ಸಿದ್ದಯ್ಯ ಹೆಸರು : ಮನ ನಂ. : 226 ವಯಸ್ಸು 60 ಲಿಂಗ : ಗಂಡು

ವಿಭಾಗ : 1--ಬೊಮ್ಮನಹಳ್ಳಿ , ಗುಂಡೂಪೇಟೆ ತಾಲ್ಲೂಕು , ಚಾಮರಾಜನಗರ ಜಿಲ್ಲೆ ಪಿನ್ ಕೋಡ್ ಮುಂದುವರಿದಿದೆ :571123

<b>730</b>	<b>459073</b>	ಹೆಸರು : ಪ್ರತಿಭಾಬಸಮ್ಮ ಗಂಡನ ಬಸವಯ್ಯ ಹೆಸರು : ಮನ ಸಂ. : 226 ವಯಸ್ಸು 49 ಲಿಂಗ : ಹೆಣ್ಣು	<b>731</b>	<b>GBH1287135</b>	ಹೆಸರು : ರಾಜು ತಂದೆಯ ಬಸವಯ್ಯ ಹೆಸರು : ಮನ ಸಂ. : 226 ವಯಸ್ಸು 30 ಲಿಂಗ : ಗಂಡು	<b>732</b>	<b>459860</b>	ಹೆಸರು : ಪ್ರತಿಲಕ್ಷ್ಮಮ್ಮ ಗಂಡನ ಬಸವಯ್ಯ ಹೆಸರು : ಮನ ಸಂ. : 226 ವಯಸ್ಸು 47 ಲಿಂಗ : ಹೆಣ್ಣು
<b>733</b>	<b>459713</b>	ಹೆಸರು : ಕುನ್ನಮಣಿಯಯ್ಯ ತಂದೆಯ ಸಿದ್ದಯ್ಯ ಹೆಸರು : ಮನ ಸಂ. : 227 ವಯಸ್ಸು 55 ಲಿಂಗ : ಗಂಡು	<b>734</b>	<b>459714</b>	ಹೆಸರು : ನಿಂಗಮ್ಮ ಗಂಡನ ಕುನ್ನಮಣಿಯಯ್ಯ ಹೆಸರು : ಮನ ಸಂ. : 227 ವಯಸ್ಸು 43 ಲಿಂಗ : ಹೆಣ್ಣು	<b>735</b>	<b>459864</b>	ಹೆಸರು : ಮಣಿಯಮ್ಮ ಗಂಡನ ಕುನ್ನಮಣಿಯಯ್ಯ ಹೆಸರು : ಮನ ಸಂ. : 227 ವಯಸ್ಸು 38 ಲಿಂಗ : ಹೆಣ್ಣು
<b>736</b>	<b>459071</b>	ಹೆಸರು : ದೇವಮ್ಮ ಗಂಡನ ಬಸವಯ್ಯ ಹೆಸರು : ಮನ ಸಂ. : 229 ವಯಸ್ಸು 87 ಲಿಂಗ : ಹೆಣ್ಣು	<b>737</b>	<b>RPJ1201698</b>	ಹೆಸರು : ಸಿದ್ದಯ್ಯ ತಂದೆಯ ಬಸವಯ್ಯ ಹೆಸರು : ಮನ ಸಂ. : 229 ವಯಸ್ಸು 59 ಲಿಂಗ : ಗಂಡು	<b>738</b>	<b>RPJ1201706</b>	ಹೆಸರು : ಮಹಾದೇವಮ್ಮ ಗಂಡನ ಸಿದ್ದಯ್ಯ ಹೆಸರು : ಮನ ಸಂ. : 229 ವಯಸ್ಸು 52 ಲಿಂಗ : ಹೆಣ್ಣು
<b>739</b>	<b>459735</b>	ಹೆಸರು : ರಂಗಸ್ವಾಮಿ ತಂದೆಯ ಸಿದ್ದಯ್ಯ ಹೆಸರು : ಮನ ಸಂ. : 229 ವಯಸ್ಸು 42 ಲಿಂಗ : ಗಂಡು	<b>740</b>	<b>RPJ1536465</b>	ಹೆಸರು : ಸಿದ್ದರಾಜು ತಂದೆಯ ಸಿದ್ದಯ್ಯ ಹೆಸರು : ಮನ ಸಂ. : 229 ವಯಸ್ಸು 32 ಲಿಂಗ : ಗಂಡು	<b>741</b>	<b>RPJ1201714</b>	ಹೆಸರು : ರಾಮಮ್ಮ ಗಂಡನ ಮಣಿಯಯ್ಯ ಹೆಸರು : ಮನ ಸಂ. : 230 ವಯಸ್ಸು 70 ಲಿಂಗ : ಹೆಣ್ಣು
<b>742</b>	<b>459414</b>	ಹೆಸರು : ಸಿದ್ದಯ್ಯ ತಂದೆಯ ಮಣಿಯಯ್ಯ ಹೆಸರು : ಮನ ಸಂ. : 230 ವಯಸ್ಸು 42 ಲಿಂಗ : ಗಂಡು	<b>743</b>	<b>RPJ1201722</b>	ಹೆಸರು : ಶಿವಮ್ಮ ಗಂಡನ ಸಿದ್ದಯ್ಯ ಹೆಸರು : ಮನ ಸಂ. : 230 ವಯಸ್ಸು 37 ಲಿಂಗ : ಹೆಣ್ಣು	<b>744</b>	<b>459647</b>	ಹೆಸರು : ಚೆನ್ನಬಸವಯ್ಯ ತಂದೆಯ ಮಣಿಯಯ್ಯ ಹೆಸರು : ಮನ ಸಂ. : 231 ವಯಸ್ಸು 51 ಲಿಂಗ : ಗಂಡು
<b>745</b>	<b>459674</b>	ಹೆಸರು : ರಾಜಮ್ಮ ಗಂಡನ ಚೆನ್ನಬಸವಯ್ಯ ಹೆಸರು : ಮನ ಸಂ. : 231 ವಯಸ್ಸು 42 ಲಿಂಗ : ಹೆಣ್ಣು	<b>746</b>	<b>GBH1570555</b>	ಹೆಸರು : ಬಸವರಾಜು ತಂದೆಯ ಚೆನ್ನಬಸವಯ್ಯ ಹೆಸರು : ಮನ ಸಂ. : 231 ವಯಸ್ಸು 31 ಲಿಂಗ : ಗಂಡು	<b>747</b>	<b>RPJ0014795</b>	ಹೆಸರು : ನೀಲಮ್ಮಪ್ಪಿ ತಂದೆಯ ಚೆನ್ನಬಸವಯ್ಯ ಹೆಸರು : ಮನ ಸಂ. : 231 ವಯಸ್ಸು 24 ಲಿಂಗ : ಹೆಣ್ಣು
<b>748</b>	<b>459333</b>	ಹೆಸರು : ಸಿದ್ದಮ್ಮ ಗಂಡನ ಬೆಳ್ಳಯ್ಯ ಹೆಸರು : ಮನ ಸಂ. : 232 ವಯಸ್ಸು 69 ಲಿಂಗ : ಹೆಣ್ಣು	<b>749</b>	<b>RPJ1801935</b>	ಹೆಸರು : ಬಸವಯ್ಯ ತಂದೆಯ ಬೆಳ್ಳಯ್ಯ ಹೆಸರು : ಮನ ಸಂ. : 232 ವಯಸ್ಸು 50 ಲಿಂಗ : ಗಂಡು	<b>750</b>	<b>RPJ1536481</b>	ಹೆಸರು : ಮಣಿಯಯ್ಯ ತಂದೆಯ ಬೆಳ್ಳಯ್ಯ ಹೆಸರು : ಮನ ಸಂ. : 232 ವಯಸ್ಸು 43 ಲಿಂಗ : ಗಂಡು
<b>751</b>	<b>459155</b>	ಹೆಸರು : ದೇವಮ್ಮ ಗಂಡನ ಬಸವಯ್ಯ ಹೆಸರು : ಮನ ಸಂ. : 232 ವಯಸ್ಸು 37 ಲಿಂಗ : ಹೆಣ್ಣು	<b>752</b>	<b>GBH1286673</b>	ಹೆಸರು : ಸವಿತಾ ಗಂಡನ ಮಣಿಯಯ್ಯ ಹೆಸರು : ಮನ ಸಂ. : 232 ವಯಸ್ಸು 29 ಲಿಂಗ : ಹೆಣ್ಣು	<b>753</b>	<b>459214</b>	ಹೆಸರು : ಬಸವಯ್ಯ ತಂದೆಯ ಪ್ರತಿಭೆಯಯ್ಯ ಹೆಸರು : ಮನ ಸಂ. : 233 ವಯಸ್ಸು 51 ಲಿಂಗ : ಗಂಡು
<b>754</b>	<b>459697</b>	ಹೆಸರು : ತೊಳಸಮ್ಮ ಗಂಡನ ಬಸವಯ್ಯ ಹೆಸರು : ಮನ ಸಂ. : 233 ವಯಸ್ಸು 45 ಲಿಂಗ : ಹೆಣ್ಣು	<b>755</b>	<b>459081</b>	ಹೆಸರು : ಎಸ್.ಬಸವಯ್ಯ ತಂದೆಯ ಸಿದ್ದಯ್ಯ ಹೆಸರು : ಮನ ಸಂ. : 235 ವಯಸ್ಸು 79 ಲಿಂಗ : ಗಂಡು	<b>756</b>	<b>459675</b>	ಹೆಸರು : ಮಲ್ಲಿಗಮ್ಮ ಗಂಡನ ಎಸ್.ಬಸವಯ್ಯ ಹೆಸರು : ಮನ ಸಂ. : 235 ವಯಸ್ಸು 66 ಲಿಂಗ : ಹೆಣ್ಣು

ವಿಭಾಗ : 1--ಬೊಮ್ಮನಹಳ್ಳಿ , ಗುಂಡೂಪೇಟೆ ತಾಲ್ಲೂಕು , ಚಾಮರಾಜನಗರ ಜಿಲ್ಲೆ ಪಿನ್ ಕೋಡ್ ಮುಂದುವರಿದಿದೆ  
:571123

<b>757</b>	<b>459911</b>	ಹೆಸರು : ಮಂಜುಳ ಗಂಡನ ಮಲ್ಲೇಶ್ ಹೆಸರು : ಮನ ಸಂ. : 235 ವಯಸ್ಸು 36 ಲಿಂಗ : ಹೆಣ್ಣು	<b>758</b>	<b>RPJ1536499</b>	ಹೆಸರು : ಮಲ್ಲು ತಂದೆಯ ಕುನ್ನಬಿಳ್ಳಯ್ಯ ಹೆಸರು : ಮನ ಸಂ. : 236 ವಯಸ್ಸು 44 ಲಿಂಗ : ಗಂಡು	<b>759</b>	<b>RPJ1536507</b>	ಹೆಸರು : ಮಹಾದೇವಮ್ಮ ಗಂಡನ ಮಲ್ಲು ಹೆಸರು : ಮನ ಸಂ. : 236 ವಯಸ್ಸು 37 ಲಿಂಗ : ಹೆಣ್ಣು
<b>760</b>	<b>RPJ1536515</b>	ಹೆಸರು : ಸುರೇಶ್ ತಂದೆಯ ಕುನ್ನಬಿಳ್ಳಯ್ಯ ಹೆಸರು : ಮನ ಸಂ. : 236 ವಯಸ್ಸು 34 ಲಿಂಗ : ಗಂಡು	<b>761</b>	<b>GBH1286681</b>	ಹೆಸರು : ಸಾವಿತ್ರಿ ಗಂಡನ ಸುರೇಶ್ ಹೆಸರು : ಮನ ಸಂ. : 236 ವಯಸ್ಸು 29 ಲಿಂಗ : ಹೆಣ್ಣು	<b>762</b>	<b>459079</b>	ಹೆಸರು : ಸಿದ್ದಮ್ಮ ಗಂಡನ ಮಾದಯ್ಯ ಹೆಸರು : ಮನ ಸಂ. : 238 ವಯಸ್ಸು 77 ಲಿಂಗ : ಹೆಣ್ಣು
<b>763</b>	<b>459347</b>	ಹೆಸರು : ಬಸಮ್ಮ ಗಂಡನ ಬಸವಯ್ಯ ಹೆಸರು : ಮನ ಸಂ. : 239 ವಯಸ್ಸು 84 ಲಿಂಗ : ಹೆಣ್ಣು	<b>764</b>	<b>RPJ1536523</b>	ಹೆಸರು : ಶಿವಯ್ಯ ತಂದೆಯ ಬಸವಯ್ಯ ಹೆಸರು : ಮನ ಸಂ. : 239 ವಯಸ್ಸು 55 ಲಿಂಗ : ಗಂಡು	<b>765</b>	<b>RPJ1536531</b>	ಹೆಸರು : ನಾಗಮ್ಮ ಗಂಡನ ಶಿವಯ್ಯ ಹೆಸರು : ಮನ ಸಂ. : 239 ವಯಸ್ಸು 42 ಲಿಂಗ : ಹೆಣ್ಣು
<b>766</b>	<b>459026</b>	ಹೆಸರು : ಮಲ್ಲು ತಂದೆಯ ಬಸವಯ್ಯ ಹೆಸರು : ಮನ ಸಂ. : 239 ವಯಸ್ಸು 40 ಲಿಂಗ : ಗಂಡು	<b>767</b>	<b>GBH1286731</b>	ಹೆಸರು : ಇಂದ್ರಾಣಿ ಗಂಡನ ಮಲ್ಲು ಹೆಸರು : ಮನ ಸಂ. : 239 ವಯಸ್ಸು 31 ಲಿಂಗ : ಹೆಣ್ಣು	<b>768</b>	<b>459050</b>	ಹೆಸರು : ಮಾದಮ್ಮ ತಂದೆಯ ಮಾದಯ್ಯ ಹೆಸರು : ಮನ ಸಂ. : 241 ವಯಸ್ಸು 79 ಲಿಂಗ : ಹೆಣ್ಣು
<b>769</b>	<b>GBH2003515</b>	ಹೆಸರು : ಬಸಮ್ಮ ಗಂಡನ ಕರಿಬಸವಯ್ಯ ಹೆಸರು : ಮನ ಸಂ. : 241 ವಯಸ್ಸು 78 ಲಿಂಗ : ಹೆಣ್ಣು	<b>770</b>	<b>459036</b>	ಹೆಸರು : ಬಸವಯ್ಯ ತಂದೆಯ ಸಿದ್ದಯ್ಯ ಹೆಸರು : ಮನ ಸಂ. : 242 ವಯಸ್ಸು 55 ಲಿಂಗ : ಗಂಡು	<b>771</b>	<b>459524</b>	ಹೆಸರು : ಬೆಳ್ಳಮ್ಮ ಗಂಡನ ಬಸವಯ್ಯ ಹೆಸರು : ಮನ ಸಂ. : 242 ವಯಸ್ಸು 47 ಲಿಂಗ : ಹೆಣ್ಣು
<b>772</b>	<b>459021</b>	ಹೆಸರು : ಮಾದಮ್ಮ ಗಂಡನ ಪುಟ್ಟಯ್ಯ ಹೆಸರು : ಮನ ಸಂ. : 243 ವಯಸ್ಸು 67 ಲಿಂಗ : ಹೆಣ್ಣು	<b>773</b>	<b>459797</b>	ಹೆಸರು : ಬಿ.ಗೋವಿಂದಯ್ಯ ತಂದೆಯ ಪುಟ್ಟಯ್ಯ ಹೆಸರು : ಮನ ಸಂ. : 243 ವಯಸ್ಸು 46 ಲಿಂಗ : ಗಂಡು	<b>774</b>	<b>459501</b>	ಹೆಸರು : ಶಿವಬಸಮ್ಮ ತಂದೆಯ ಪುಟ್ಟಯ್ಯ ಹೆಸರು : ಮನ ಸಂ. : 243 ವಯಸ್ಸು 39 ಲಿಂಗ : ಹೆಣ್ಣು
<b>775</b>	<b>RPJ1201730</b>	ಹೆಸರು : ಹುಲಿಗಾದ್ರಯ್ಯ ತಂದೆಯ ಗೋಪಯ್ಯ ಹೆಸರು : ಮನ ಸಂ. : 244 ವಯಸ್ಸು 51 ಲಿಂಗ : ಗಂಡು	<b>776</b>	<b>459425</b>	ಹೆಸರು : ಗಂಗಮ್ಮ ಗಂಡನ ಹುಲಿಗಾದ್ರಯ್ಯ ಹೆಸರು : ಮನ ಸಂ. : 244 ವಯಸ್ಸು 42 ಲಿಂಗ : ಹೆಣ್ಣು	<b>777</b>	<b>RPJ1536549</b>	ಹೆಸರು : ಗುರುದಾಸಯ್ಯ ತಂದೆಯ ಬಿಳಿಗಿರಿಯ್ಯ ಹೆಸರು : ಮನ ಸಂ. : 245 ವಯಸ್ಸು 57 ಲಿಂಗ : ಗಂಡು
<b>778</b>	<b>459424</b>	ಹೆಸರು : ಚಂದ್ರಮ್ಮ ತಂದೆಯ ಗುರುದಾಸಯ್ಯ ಹೆಸರು : ಮನ ಸಂ. : 245 ವಯಸ್ಸು 37 ಲಿಂಗ : ಹೆಣ್ಣು	<b>779</b>	<b>RPJ1536556</b>	ಹೆಸರು : ಮಹಾದೇವಯ್ಯ ತಂದೆಯ ಮಾದಯ್ಯ ಹೆಸರು : ಮನ ಸಂ. : 246 ವಯಸ್ಸು 63 ಲಿಂಗ : ಗಂಡು	<b>780</b>	<b>459676</b>	ಹೆಸರು : ನಾಗಮ್ಮ ಗಂಡನ ಮಹಾದೇವಯ್ಯ ಹೆಸರು : ಮನ ಸಂ. : 246 ವಯಸ್ಸು 52 ಲಿಂಗ : ಹೆಣ್ಣು
<b>781</b>	<b>459236</b>	ಹೆಸರು : ಶಿವಮ್ಮ ಗಂಡನ ಭಂಟಯ್ಯ ಹೆಸರು : ಮನ ಸಂ. : 247 ವಯಸ್ಸು 53 ಲಿಂಗ : ಹೆಣ್ಣು	<b>782</b>	<b>459545</b>	ಹೆಸರು : ಬಿ.ಪುಟ್ಟರಾಜು ತಂದೆಯ ಬಸವಯ್ಯ ಹೆಸರು : ಮನ ಸಂ. : 248 ವಯಸ್ಸು 48 ಲಿಂಗ : ಗಂಡು	<b>783</b>	<b>459915</b>	ಹೆಸರು : ಸರೋಜಮ್ಮ ಗಂಡನ ಸಿದ್ದರಾಜು ಹೆಸರು : ಮನ ಸಂ. : 248 ವಯಸ್ಸು 39 ಲಿಂಗ : ಹೆಣ್ಣು

ವಿಭಾಗ : 1--ಬೊಮ್ಮನಹಳ್ಳಿ , ಗುಂಡೂಪೇಟೆ ತಾಲ್ಲೂಕು , ಚಾಮರಾಜನಗರ ಜಿಲ್ಲೆ ಪಿನ್ ಕೋಡ್ ಮುಂದುವರಿದಿದೆ :571123

<b>784</b>	<b>459198</b>	ಹೆಸರು : ಪುಟ್ಟತಾಯಮ್ಮ ಗಂಡನ ಬಿ.ಪುಟ್ಟರಾಜ ಹೆಸರು : ಮನ ಸಂ. : 248 ವಯಸ್ಸು 37 ಲಿಂಗ : ಹೆಣ್ಣು	<b>785</b>	<b>KT/99/224/459521</b>	ಹೆಸರು : ಮಲ್ಲಿಗಮ್ಮ ಗಂಡನ ಬಸವರಾಜ ಹೆಸರು : ಮನ ಸಂ. : 249 ವಯಸ್ಸು 60 ಲಿಂಗ : ಹೆಣ್ಣು	<b>786</b>	<b>459690</b>	ಹೆಸರು : ಚಿನ್ನಸ್ವಾಮಿ ತಾಯಿಯ ಮಲ್ಲಿಗಮ್ಮ ಹೆಸರು : ಮನ ಸಂ. : 249 ವಯಸ್ಸು 45 ಲಿಂಗ : ಗಂಡು
<b>787</b>	<b>KT/99/224/459522</b>	ಹೆಸರು : ಅಮ್ಮಣಿಮ್ಮ ತಾಯಿಯ ಮಲ್ಲಿಗಮ್ಮ ಹೆಸರು : ಮನ ಸಂ. : 249 ವಯಸ್ಸು 40 ಲಿಂಗ : ಹೆಣ್ಣು	<b>788</b>	<b>KT/99/224/459734</b>	ಹೆಸರು : ರವಿ ತಾಯಿಯ ಮಲ್ಲಿಗಮ್ಮ ಹೆಸರು : ಮನ ಸಂ. : 249 ವಯಸ್ಸು 37 ಲಿಂಗ : ಗಂಡು	<b>789</b>	<b>459821</b>	ಹೆಸರು : ಎಸ್.ಪುಟ್ಟಸ್ವಾಮಿ ತಂದೆಯ ಸಿದ್ದಯ್ಯ ಹೆಸರು : ಮನ ಸಂ. : 250 ವಯಸ್ಸು 66 ಲಿಂಗ : ಗಂಡು
<b>790</b>	<b>459523</b>	ಹೆಸರು : ಮಣಿಯಮ್ಮ ಗಂಡನ ಎಸ್.ಪುಟ್ಟಸ್ವಾಮಿ ಹೆಸರು : ಮನ ಸಂ. : 250 ವಯಸ್ಸು 47 ಲಿಂಗ : ಹೆಣ್ಣು	<b>791</b>	<b>459525</b>	ಹೆಸರು : ಪುಟ್ಟಮ್ಮ ಗಂಡನ ಬಸವಯ್ಯ ಹೆಸರು : ಮನ ಸಂ. : 251 ವಯಸ್ಸು 66 ಲಿಂಗ : ಹೆಣ್ಣು	<b>792</b>	<b>GBH1287184</b>	ಹೆಸರು : ಮಹದೇವಯ್ಯ ತಂದೆಯ ಅಂಕಯ್ಯ ಹೆಸರು : ಮನ ಸಂ. : 251 ವಯಸ್ಸು 53 ಲಿಂಗ : ಗಂಡು
<b>793</b>	<b>RPJ1201748</b>	ಹೆಸರು : ಮಂಗಳಮ್ಮ ಗಂಡನ ಮಹದೇವಯ್ಯ ಹೆಸರು : ಮನ ಸಂ. : 251 ವಯಸ್ಸು 33 ಲಿಂಗ : ಹೆಣ್ಣು	<b>794</b>	<b>RPJ1536564</b>	ಹೆಸರು : ಬಸವರಾಜ ತಂದೆಯ ಬಸವಯ್ಯ ಹೆಸರು : ಮನ ಸಂ. : 251 ವಯಸ್ಸು 37 ಲಿಂಗ : ಗಂಡು	<b>795</b>	<b>GBH1287085</b>	ಹೆಸರು : ಸವಿತಾ ಗಂಡನ ಬಸವರಾಜ ಹೆಸರು : ಮನ ಸಂ. : 251 ವಯಸ್ಸು 29 ಲಿಂಗ : ಹೆಣ್ಣು
<b>796</b>	<b>459498</b>	ಹೆಸರು : ಮಲ್ಲಯ್ಯ ತಂದೆಯ ಬಸವಯ್ಯ ಹೆಸರು : ಮನ ಸಂ. : 252 ವಯಸ್ಸು 67 ಲಿಂಗ : ಗಂಡು	<b>797</b>	<b>459499</b>	ಹೆಸರು : ಪುಟ್ಟಬಸಮ್ಮ ಗಂಡನ ಮಲ್ಲಯ್ಯ ಹೆಸರು : ಮನ ಸಂ. : 252 ವಯಸ್ಸು 53 ಲಿಂಗ : ಹೆಣ್ಣು	<b>798</b>	<b>459733</b>	ಹೆಸರು : ಬಸವಯ್ಯ ಬಿ ತಂದೆಯ ಮಲ್ಲಯ್ಯ ಹೆಸರು : ಮನ ಸಂ. : 252 ವಯಸ್ಸು 35 ಲಿಂಗ : ಗಂಡು
<b>799</b>	<b>GBH1287143</b>	ಹೆಸರು : ನಾಗರಾಜ ತಂದೆಯ ಮಲ್ಲಯ್ಯ ಹೆಸರು : ಮನ ಸಂ. : 252 ವಯಸ್ಸು 34 ಲಿಂಗ : ಗಂಡು	<b>800</b>	<b>GBH1287093</b>	ಹೆಸರು : ಬಸಮ್ಮಣ್ಣಿ ತಂದೆಯ ಮಲ್ಲಯ್ಯ ಹೆಸರು : ಮನ ಸಂ. : 252 ವಯಸ್ಸು 29 ಲಿಂಗ : ಹೆಣ್ಣು	<b>801</b>	<b>RPJ1536572</b>	ಹೆಸರು : ಸವಿತ ಸಿ ಎನ್ ಗಂಡನ ಬಸವಯ್ಯ ಹೆಸರು : ಮನ ಸಂ. : 252 ವಯಸ್ಸು 30 ಲಿಂಗ : ಹೆಣ್ಣು
<b>802</b>	<b>RPJ1536580</b>	ಹೆಸರು : ಮಣಿಯಮ್ಮ ಗಂಡನ ಪುಟ್ಟಯ್ಯ ಹೆಸರು : ಮನ ಸಂ. : 253 ವಯಸ್ಸು 66 ಲಿಂಗ : ಹೆಣ್ಣು	<b>803</b>	<b>459695</b>	ಹೆಸರು : ಬಸವರಾಜ ತಂದೆಯ ಪುಟ್ಟಯ್ಯ ಹೆಸರು : ಮನ ಸಂ. : 253 ವಯಸ್ಸು 51 ಲಿಂಗ : ಗಂಡು	<b>804</b>	<b>459306</b>	ಹೆಸರು : ಸಿದ್ದಯ್ಯ ತಂದೆಯ ಚಿಕ್ಕಬಸವಯ್ಯ ಹೆಸರು : ಮನ ಸಂ. : 254 ವಯಸ್ಸು 87 ಲಿಂಗ : ಗಂಡು
<b>805</b>	<b>459305</b>	ಹೆಸರು : ಬೆಳ್ಳಮ್ಮ ಗಂಡನ ಸಿದ್ದಯ್ಯ ಹೆಸರು : ಮನ ಸಂ. : 254 ವಯಸ್ಸು 77 ಲಿಂಗ : ಹೆಣ್ಣು	<b>806</b>	<b>459308</b>	ಹೆಸರು : ಮಣಿಯಯ್ಯ ತಂದೆಯ ಸಿದ್ದಯ್ಯ ಹೆಸರು : ಮನ ಸಂ. : 254 ವಯಸ್ಸು 41 ಲಿಂಗ : ಗಂಡು	<b>807</b>	<b>459084</b>	ಹೆಸರು : ಬಸವಯ್ಯ ತಂದೆಯ ಬೆಳ್ಳಯ್ಯ ಹೆಸರು : ಮನ ಸಂ. : 255 ವಯಸ್ಸು 67 ಲಿಂಗ : ಗಂಡು
<b>808</b>	<b>459334</b>	ಹೆಸರು : ಮಲ್ಲಿಗಮ್ಮ ಗಂಡನ ಬಸವಯ್ಯ ಹೆಸರು : ಮನ ಸಂ. : 255 ವಯಸ್ಸು 57 ಲಿಂಗ : ಹೆಣ್ಣು	<b>809</b>	<b>RPJ1536598</b>	ಹೆಸರು : ಬಿ.ಮಂಗಳಮ್ಮ ತಂದೆಯ ಬಸವಯ್ಯ ಹೆಸರು : ಮನ ಸಂ. : 255 ವಯಸ್ಸು 36 ಲಿಂಗ : ಹೆಣ್ಣು	<b>810</b>	<b>KT/99/224/459039</b>	ಹೆಸರು : ಸಿದ್ದಯ್ಯ ತಂದೆಯ ಭೋಗಯ್ಯ ಹೆಸರು : ಮನ ಸಂ. : 257-1 ವಯಸ್ಸು 62 ಲಿಂಗ : ಗಂಡು



ವಿಭಾಗ : 1--ಬೊಮ್ಮನಹಳ್ಳಿ , ಗುಂಡೂಪೇಟೆ ತಾಲ್ಲೂಕು , ಚಾಮರಾಜನಗರ ಜಿಲ್ಲೆ ಪಿನ್ ಕೋಡ್ ಮುಂದುವರಿದಿದೆ :571123

<b>811</b>	<b>KT/99/224/459032</b>	ಹೆಸರು : ಗೌರಮ್ಮ ಗಂಡನ ಸಿದ್ದಯ್ಯ ಹೆಸರು : ಮನೆ ಸಂ. : 257-1 ವಯಸ್ಸು 51 ಲಿಂಗ : ಹೆಣ್ಣು	<b>812</b>	<b>GBH1286574</b>	ಹೆಸರು : ರಾಜು ತಂದೆಯ ಸಿದ್ದಯ್ಯ ಹೆಸರು : ಮನೆ ಸಂ. : 257-1 ವಯಸ್ಸು 29 ಲಿಂಗ : ಗಂಡು	<b>813</b>	<b>GBH1570530</b>	ಹೆಸರು : ಪಿ ಪುಷ್ಪ ಗಂಡನ ಗುರುಬಸವಯ್ಯ ಹೆಸರು : ಮನೆ ಸಂ. : 257-1 ವಯಸ್ಸು 25 ಲಿಂಗ : ಹೆಣ್ಣು
<b>814</b>	<b>459044</b>	ಹೆಸರು : ಚೆನ್ನಬಸಮ್ಮ ಗಂಡನ ಭೋಗಯ್ಯ ಹೆಸರು : ಮನೆ ಸಂ. : 257-2 ವಯಸ್ಸು 79 ಲಿಂಗ : ಹೆಣ್ಣು	<b>815</b>	<b>459440</b>	ಹೆಸರು : ಬಸವಯ್ಯ ತಂದೆಯ ಚಿಕ್ಕಯ್ಯ ಹೆಸರು : ಮನೆ ಸಂ. : 259-2 ವಯಸ್ಸು 71 ಲಿಂಗ : ಗಂಡು	<b>816</b>	<b>459441</b>	ಹೆಸರು : ಮಹಾದೇವಮ್ಮ ಗಂಡನ ಬಸವಯ್ಯ ಹೆಸರು : ಮನೆ ಸಂ. : 259-2 ವಯಸ್ಸು 62 ಲಿಂಗ : ಹೆಣ್ಣು
<b>817</b>	<b>459701</b>	ಹೆಸರು : ಮಲ್ಲು ತಂದೆಯ ಬಸವಯ್ಯ ಹೆಸರು : ಮನೆ ಸಂ. : 259-2 ವಯಸ್ಸು 43 ಲಿಂಗ : ಗಂಡು	<b>818</b>	<b>459702</b>	ಹೆಸರು : ಗೌರಮ್ಮ ಗಂಡನ ಮಲ್ಲು ಹೆಸರು : ಮನೆ ಸಂ. : 259-2 ವಯಸ್ಸು 39 ಲಿಂಗ : ಹೆಣ್ಣು	<b>819</b>	<b>459042</b>	ಹೆಸರು : ಮಣಿಯಯ್ಯ ತಂದೆಯ ಚಿಕ್ಕಯ್ಯ ಹೆಸರು : ಮನೆ ಸಂ. : 261 ವಯಸ್ಸು 62 ಲಿಂಗ : ಗಂಡು
<b>820</b>	<b>459046</b>	ಹೆಸರು : ಚೆನ್ನಮ್ಮ ಗಂಡನ ಮಣಿಯಯ್ಯ ಹೆಸರು : ಮನೆ ಸಂ. : 261 ವಯಸ್ಸು 52 ಲಿಂಗ : ಹೆಣ್ಣು	<b>821</b>	<b>459037</b>	ಹೆಸರು : ಸಿದ್ದಯ್ಯ ತಂದೆಯ ಮಣಿಯಯ್ಯ ಹೆಸರು : ಮನೆ ಸಂ. : 261 ವಯಸ್ಸು 36 ಲಿಂಗ : ಗಂಡು	<b>822</b>	<b>GBH1286467</b>	ಹೆಸರು : ನಾಗಮ್ಮ ಗಂಡನ ಸಿದ್ದಯ್ಯ ಹೆಸರು : ಮನೆ ಸಂ. : 261 ವಯಸ್ಸು 29 ಲಿಂಗ : ಹೆಣ್ಣು
<b>823</b>	<b>RPJ1201763</b>	ಹೆಸರು : ಸಿದ್ದಮ್ಮ ಗಂಡನ ಚೆನ್ನಯ್ಯ ಹೆಸರು : ಮನೆ ಸಂ. : 262 ವಯಸ್ಸು 75 ಲಿಂಗ : ಹೆಣ್ಣು	<b>824</b>	<b>459917</b>	ಹೆಸರು : ಶಿವಮ್ಮ ಗಂಡನ ಬಸವಯ್ಯ ಹೆಸರು : ಮನೆ ಸಂ. : 262 ವಯಸ್ಸು 57 ಲಿಂಗ : ಹೆಣ್ಣು	<b>825</b>	<b>459056</b>	ಹೆಸರು : ಬಸವಯ್ಯ ತಂದೆಯ ಚೆನ್ನಯ್ಯ ಹೆಸರು : ಮನೆ ಸಂ. : 262 ವಯಸ್ಸು 52 ಲಿಂಗ : ಗಂಡು
<b>826</b>	<b>459015</b>	ಹೆಸರು : ಪುಟ್ಟಯ್ಯ ತಂದೆಯ ಕುನ್ನಯ್ಯ ಹೆಸರು : ಮನೆ ಸಂ. : 263 ವಯಸ್ಸು 70 ಲಿಂಗ : ಗಂಡು	<b>827</b>	<b>KT/99/224/459014</b>	ಹೆಸರು : ವೆಂಕಟಮ್ಮ ಗಂಡನ ಪುಟ್ಟಯ್ಯ ಹೆಸರು : ಮನೆ ಸಂ. : 263 ವಯಸ್ಸು 66 ಲಿಂಗ : ಹೆಣ್ಣು	<b>828</b>	<b>KT/99/224/459114</b>	ಹೆಸರು : ಬಸವರಾಜು ತಂದೆಯ ಪುಟ್ಟಯ್ಯ ಹೆಸರು : ಮನೆ ಸಂ. : 263 ವಯಸ್ಸು 42 ಲಿಂಗ : ಗಂಡು
<b>829</b>	<b>459918</b>	ಹೆಸರು : ದೇವಮ್ಮ ಗಂಡನ ಬಸವರಾಜು ಹೆಸರು : ಮನೆ ಸಂ. : 263 ವಯಸ್ಸು 38 ಲಿಂಗ : ಹೆಣ್ಣು	<b>830</b>	<b>KT/99/224/459016</b>	ಹೆಸರು : ಶಂಕರಮ್ಮ ತಂದೆಯ ಪುಟ್ಟಯ್ಯ ಹೆಸರು : ಮನೆ ಸಂ. : 263 ವಯಸ್ಸು 41 ಲಿಂಗ : ಗಂಡು	<b>831</b>	<b>KT/99/224/459739</b>	ಹೆಸರು : ಮಲ್ಲು ತಂದೆಯ ಪುಟ್ಟಯ್ಯ ಹೆಸರು : ಮನೆ ಸಂ. : 263 ವಯಸ್ಸು 39 ಲಿಂಗ : ಗಂಡು
<b>832</b>	<b>RPJ0013748</b>	ಹೆಸರು : ಸವಿತ ವಿ ಕೆ ಗಂಡನ ಮಲ್ಲು ಹೆಸರು : ಮನೆ ಸಂ. : 263 ವಯಸ್ಸು 24 ಲಿಂಗ : ಹೆಣ್ಣು	<b>833</b>	<b>459004</b>	ಹೆಸರು : ಈಶ್ವರಮ್ಮ ಗಂಡನ ಮಾದಯ್ಯ ಹೆಸರು : ಮನೆ ಸಂ. : 264-1 ವಯಸ್ಸು 67 ಲಿಂಗ : ಹೆಣ್ಣು	<b>834</b>	<b>459773</b>	ಹೆಸರು : ದೇವಮ್ಮ ತಂದೆಯ ಮಾದಯ್ಯ ಹೆಸರು : ಮನೆ ಸಂ. : 264-1 ವಯಸ್ಸು 36 ಲಿಂಗ : ಹೆಣ್ಣು
<b>835</b>	<b>RPJ0013623</b>	ಹೆಸರು : ನಾಗಮಲ್ಲು ತಂದೆಯ ಮಾದಯ್ಯ ಹೆಸರು : ಮನೆ ಸಂ. : 264-1 ವಯಸ್ಸು 31 ಲಿಂಗ : ಗಂಡು	<b>836</b>	<b>459809</b>	ಹೆಸರು : ಮಹಾದೇವಮ್ಮ ಗಂಡನ ಎಂ.ಸಿದ್ದಮಲ್ಲಯ್ಯ ಹೆಸರು : ಮನೆ ಸಂ. : 264-2 ವಯಸ್ಸು 43 ಲಿಂಗ : ಹೆಣ್ಣು	<b>837</b>	<b>KT/99/224/459038</b>	ಹೆಸರು : ವೆಂಕಟರಮಣ ತಂದೆಯ ಮಾದಯ್ಯ ಹೆಸರು : ಮನೆ ಸಂ. : 265 ವಯಸ್ಸು 53 ಲಿಂಗ : ಗಂಡು

ವಿಭಾಗ : 1--ಬೊಮ್ಮನಹಳ್ಳಿ , ಗುಂಡೂಪೇಟೆ ತಾಲ್ಲೂಕು , ಚಾಮರಾಜನಗರ ಜಿಲ್ಲೆ ಪಿನ್ ಕೋಡ್ ಮುಂದುವರಿದಿದೆ :571123

<b>838</b>	<b>KT/99/224/459033</b>	ಹೆಸರು : ಪುಟ್ಟಬಸಮ್ಮ ಗಂಡನ ವೆಂಕಟರಮಣ ಹೆಸರು : ಮನ ಸಂ. : 265 ವಯಸ್ಸು 42 ಲಿಂಗ : ಹೆಣ್ಣು	<b>839</b>	<b>RPJ0014555</b>	ಹೆಸರು : ಮಧು ತಂದೆಯ ವೆಂಕಟರಾಮಯ್ಯ ಹೆಸರು : ಮನ ಸಂ. : 265 ವಯಸ್ಸು 24 ಲಿಂಗ : ಗಂಡು	<b>840</b>	<b>GBH1287119</b>	ಹೆಸರು : ಸವಿತಾ ಗಂಡನ ರವಿ ಹೆಸರು : ಮನ ಸಂ. : 249 ವಯಸ್ಸು 27 ಲಿಂಗ : ಹೆಣ್ಣು
<b>841</b>	<b>KT/99/224/459729</b>	ಹೆಸರು : ಪುಟ್ಟಬಸವಯ್ಯ ತಂದೆಯ ಸಿದ್ದಯ್ಯ ಹೆಸರು : ಮನ ಸಂ. : 266 ವಯಸ್ಸು 65 ಲಿಂಗ : ಗಂಡು	<b>842</b>	<b>KT/99/224/459207</b>	ಹೆಸರು : ಗರುಸಿದ್ದಮ್ಮ ಗಂಡನ ಪುಟ್ಟಬಸವಯ್ಯ ಹೆಸರು : ಮನ ಸಂ. : 266 ವಯಸ್ಸು 57 ಲಿಂಗ : ಹೆಣ್ಣು	<b>843</b>	<b>RPJ0013599</b>	ಹೆಸರು : ಸಿದ್ದರಾಜು ತಂದೆಯ ಪುಟ್ಟಬಸವಯ್ಯ ಹೆಸರು : ಮನ ಸಂ. : 266 ವಯಸ್ಸು 22 ಲಿಂಗ : ಗಂಡು
<b>844</b>	<b>459003</b>	ಹೆಸರು : ಸಿದ್ದಮ್ಮ ಗಂಡನ ಬಸವಯ್ಯ ಹೆಸರು : ಮನ ಸಂ. : 267 ವಯಸ್ಸು 76 ಲಿಂಗ : ಹೆಣ್ಣು	<b>845</b>	<b>KT/99/224/459913</b>	ಹೆಸರು : ಪುಟ್ಟಬಸಮ್ಮ ಗಂಡನ ಪುಟ್ಟಬಸವಯ್ಯ ಹೆಸರು : ಮನ ಸಂ. : 267 ವಯಸ್ಸು 46 ಲಿಂಗ : ಹೆಣ್ಣು	<b>846</b>	<b>RPJ1201771</b>	ಹೆಸರು : ಮಹದೇವಮ್ಮ ಪಿ ತಾಯಿಯ ಪುಟ್ಟಬಸಮ್ಮ ಹೆಸರು : ಮನ ಸಂ. : 267 ವಯಸ್ಸು 23 ಲಿಂಗ : ಹೆಣ್ಣು
<b>847</b>	<b>459030</b>	ಹೆಸರು : ಪುಟ್ಟಬಸಮ್ಮ ಗಂಡನ ದಾಸಯ್ಯ ಹೆಸರು : ಮನ ಸಂ. : 268 ವಯಸ್ಸು 79 ಲಿಂಗ : ಹೆಣ್ಣು	<b>848</b>	<b>459160</b>	ಹೆಸರು : ಲಕ್ಷ್ಮಮ್ಮ ಗಂಡನ ನರಸಯ್ಯ ಹೆಸರು : ಮನ ಸಂ. : 270 ವಯಸ್ಸು 52 ಲಿಂಗ : ಹೆಣ್ಣು	<b>849</b>	<b>GBH1286889</b>	ಹೆಸರು : ನರಸಿಂಹಯ್ಯ ತಂದೆಯ ನರಸಯ್ಯ ಹೆಸರು : ಮನ ಸಂ. : 271 ವಯಸ್ಸು 60 ಲಿಂಗ : ಗಂಡು
<b>850</b>	<b>RPJ0013821</b>	ಹೆಸರು : ಪುಟ್ಟಮ್ಮ ಗಂಡನ ನರಸಿಂಹಯ್ಯ ಹೆಸರು : ಮನ ಸಂ. : 271 ವಯಸ್ಸು 48 ಲಿಂಗ : ಹೆಣ್ಣು	<b>851</b>	<b>RPJ0013615</b>	ಹೆಸರು : ಸಿದ್ದರಾಜು ತಂದೆಯ ನರಸಿಂಹಯ್ಯ ಹೆಸರು : ಮನ ಸಂ. : 271 ವಯಸ್ಸು 30 ಲಿಂಗ : ಗಂಡು	<b>852</b>	<b>RPJ0014043</b>	ಹೆಸರು : ಸುಶೀಲ ಗಂಡನ ಸಿದ್ದರಾಜು ಹೆಸರು : ಮನ ಸಂ. : 271 ವಯಸ್ಸು 26 ಲಿಂಗ : ಹೆಣ್ಣು
<b>853</b>	<b>RPJ1801943</b>	ಹೆಸರು : ಬಸವಶೆಟ್ಟಿ ತಂದೆಯ ಸಿದ್ದಶೆಟ್ಟಿ ಹೆಸರು : ಮನ ಸಂ. : 273 ವಯಸ್ಸು 67 ಲಿಂಗ : ಗಂಡು	<b>854</b>	<b>RPJ1536614</b>	ಹೆಸರು : ಗೌರಮ್ಮ ಗಂಡನ ಬಸವಶೆಟ್ಟಿ ಹೆಸರು : ಮನ ಸಂ. : 273 ವಯಸ್ಸು 57 ಲಿಂಗ : ಹೆಣ್ಣು	<b>855</b>	<b>GBH1286657</b>	ಹೆಸರು : ಲಕ್ಷ್ಮಮ್ಮ ತಂದೆಯ ಬಸವಶೆಟ್ಟಿ ಹೆಸರು : ಮನ ಸಂ. : 273 ವಯಸ್ಸು 38 ಲಿಂಗ : ಹೆಣ್ಣು
<b>856</b>	<b>RPJ1536622</b>	ಹೆಸರು : ಸಿದ್ದಶೆಟ್ಟಿ ತಂದೆಯ ಬಸವಶೆಟ್ಟಿ ಹೆಸರು : ಮನ ಸಂ. : 273 ವಯಸ್ಸು 68 ಲಿಂಗ : ಗಂಡು	<b>857</b>	<b>RPJ1201789</b>	ಹೆಸರು : ರಾಜಶೆಟ್ಟಿ ತಂದೆಯ ಬಸವಶೆಟ್ಟಿ ಹೆಸರು : ಮನ ಸಂ. : 273 ವಯಸ್ಸು 31 ಲಿಂಗ : ಗಂಡು	<b>858</b>	<b>RPJ1201797</b>	ಹೆಸರು : ಸುಮಿತ್ರಾ ಗಂಡನ ರಾಜಶೆಟ್ಟಿ ಹೆಸರು : ಮನ ಸಂ. : 273 ವಯಸ್ಸು 28 ಲಿಂಗ : ಹೆಣ್ಣು
<b>859</b>	<b>459031</b>	ಹೆಸರು : ಬೆಳ್ಳಮ್ಮ ತಂದೆಯ ಬಿಳಿಗಿರಿಮಾದಯ್ಯ ಹೆಸರು : ಮನ ಸಂ. : 277 ವಯಸ್ಸು 57 ಲಿಂಗ : ಹೆಣ್ಣು	<b>860</b>	<b>RPJ1201805</b>	ಹೆಸರು : ಪುಟ್ಟಮ್ಮ ಗಂಡನ ದುಂಡಯ್ಯ ಹೆಸರು : ಮನ ಸಂ. : 279 ವಯಸ್ಸು 58 ಲಿಂಗ : ಹೆಣ್ಣು	<b>861</b>	<b>459199</b>	ಹೆಸರು : ಪುಟ್ಟಮಲ್ಲು ತಂದೆಯ ದುಂಡಯ್ಯ ಹೆಸರು : ಮನ ಸಂ. : 279 ವಯಸ್ಸು 44 ಲಿಂಗ : ಗಂಡು
<b>862</b>	<b>GBH2003721</b>	ಹೆಸರು : ನಾಗಮಲ್ಲು ತಂದೆಯ ದುಂಡಯ್ಯ ಹೆಸರು : ಮನ ಸಂ. : 279 ವಯಸ್ಸು 35 ಲಿಂಗ : ಗಂಡು	<b>863</b>	<b>GBH1287101</b>	ಹೆಸರು : ಬಸಮ್ಮಣ್ಣಿ ಗಂಡನ ಪುಟ್ಟಮಲ್ಲು ಹೆಸರು : ಮನ ಸಂ. : 279 ವಯಸ್ಸು 36 ಲಿಂಗ : ಹೆಣ್ಣು	<b>864</b>	<b>RPJ0015149</b>	ಹೆಸರು : ರಾಧ ಗಂಡನ ನಾಗಮಲ್ಲು ಹೆಸರು : ಮನ ಸಂ. : 279 ವಯಸ್ಸು 25 ಲಿಂಗ : ಹೆಣ್ಣು

ವಿಭಾಗ : 1--ಬೊಮ್ಮನಹಳ್ಳಿ , ಗುಂಡೂಪೇಟೆ ತಾಲ್ಲೂಕು , ಚಾಮರಾಜನಗರ ಜಿಲ್ಲೆ ಪಿನ್ ಕೋಡ್ ಮುಂದುವರಿದಿದೆ :571123

<b>865</b>	<b>459270</b>	ಹೆಸರು : ಪುಟ್ಟದೇವಮ್ಮ ಗಂಡನ ಪುಟ್ಟಯ್ಯ ಹೆಸರು : ಮನ ಸಂ. : 280 ವಯಸ್ಸು 70 ಲಿಂಗ : ಹೆಣ್ಣು	<b>866</b>	<b>459196</b>	ಹೆಸರು : ಸಿದ್ದರಾಜು ತಂದೆಯ ಪುಟ್ಟಯ್ಯ ಹೆಸರು : ಮನ ಸಂ. : 280 ವಯಸ್ಸು 38 ಲಿಂಗ : ಗಂಡು	<b>867</b>	<b>GBH1287077</b>	ಹೆಸರು : ವಸಂತಕುಮಾರಿ ಗಂಡನ ಸಿದ್ದರಾಜು ಹೆಸರು : ಮನ ಸಂ. : 280 ವಯಸ್ಸು 29 ಲಿಂಗ : ಹೆಣ್ಣು
<b>868</b>	<b>459442</b>	ಹೆಸರು : ಮಲ್ಲಮ್ಮ ಗಂಡನ ಸಿದ್ದಯ್ಯ ಹೆಸರು : ಮನ ಸಂ. : 281 ವಯಸ್ಸು 75 ಲಿಂಗ : ಹೆಣ್ಣು	<b>869</b>	<b>459267</b>	ಹೆಸರು : ಸಿದ್ದಯ್ಯ ತಂದೆಯ ಬೋಗಯ್ಯ ಹೆಸರು : ಮನ ಸಂ. : 281 ವಯಸ್ಸು 62 ಲಿಂಗ : ಗಂಡು	<b>870</b>	<b>459635</b>	ಹೆಸರು : ಮಹಾದೇವಮ್ಮ ಗಂಡನ ಸಿದ್ದಯ್ಯ ಹೆಸರು : ಮನ ಸಂ. : 281 ವಯಸ್ಸು 55 ಲಿಂಗ : ಹೆಣ್ಣು
<b>871</b>	<b>RPJ1201813</b>	ಹೆಸರು : ಮದ್ದಾನಸ್ವಾಮಿ ತಂದೆಯ ಗುರುಮಲ್ಲಪ್ಪ ಹೆಸರು : ಮನ ಸಂ. : 282 ವಯಸ್ಸು 48 ಲಿಂಗ : ಗಂಡು	<b>872</b>	<b>RPJ1201821</b>	ಹೆಸರು : ಮಹಾದೇವಮ್ಮ ಗಂಡನ ಮದ್ದಾನಸ್ವಾಮಿ ಹೆಸರು : ಮನ ಸಂ. : 282 ವಯಸ್ಸು 37 ಲಿಂಗ : ಹೆಣ್ಣು	<b>873</b>	<b>459123</b>	ಹೆಸರು : ಕರಿಯಪ್ಪ ತಂದೆಯ ಬಸವರಾಜಪ್ಪ ಹೆಸರು : ಮನ ಸಂ. : 283 ವಯಸ್ಸು 64 ಲಿಂಗ : ಗಂಡು
<b>874</b>	<b>RPJ1201839</b>	ಹೆಸರು : ಬೆಳ್ಳಮ್ಮ ಗಂಡನ ಕರಿಯಪ್ಪ ಹೆಸರು : ಮನ ಸಂ. : 283 ವಯಸ್ಸು 53 ಲಿಂಗ : ಹೆಣ್ಣು	<b>875</b>	<b>459901</b>	ಹೆಸರು : ಗುರುಸ್ವಾಮಿ ತಂದೆಯ ಕರಿಯಪ್ಪ ಹೆಸರು : ಮನ ಸಂ. : 283 ವಯಸ್ಸು 35 ಲಿಂಗ : ಗಂಡು	<b>876</b>	<b>459400</b>	ಹೆಸರು : ಸಿದ್ದರಾಜು ತಂದೆಯ ಗುಂಡಯ್ಯ ಹೆಸರು : ಮನ ಸಂ. : 285 ವಯಸ್ಸು 55 ಲಿಂಗ : ಗಂಡು
<b>877</b>	<b>459179</b>	ಹೆಸರು : ಶಿವಮ್ಮ ಗಂಡನ ಸಿದ್ದರಾಜು ಹೆಸರು : ಮನ ಸಂ. : 285 ವಯಸ್ಸು 45 ಲಿಂಗ : ಹೆಣ್ಣು	<b>878</b>	<b>459650</b>	ಹೆಸರು : ಹನುಮಮ್ಮ ಗಂಡನ ಚೆನ್ನಬಸವಯ್ಯ ಹೆಸರು : ಮನ ಸಂ. : 286 ವಯಸ್ಸು 69 ಲಿಂಗ : ಹೆಣ್ಣು	<b>879</b>	<b>KT/99/224/459790</b>	ಹೆಸರು : ಸಿದ್ದಯ್ಯ ತಂದೆಯ ಚೆನ್ನಬಸವಯ್ಯ ಹೆಸರು : ಮನ ಸಂ. : 286 ವಯಸ್ಸು 47 ಲಿಂಗ : ಗಂಡು
<b>880</b>	<b>459753</b>	ಹೆಸರು : ಲಿಂಗಮ್ಮಣ್ಣಿ ಗಂಡನ ಸಿದ್ದಯ್ಯ ಹೆಸರು : ಮನ ಸಂ. : 286 ವಯಸ್ಸು 37 ಲಿಂಗ : ಹೆಣ್ಣು	<b>881</b>	<b>KT/99/224/459346</b>	ಹೆಸರು : ಚಿಕ್ಕಸಿದ್ದಯ್ಯ ತಂದೆಯ ಸಿದ್ದಯ್ಯ ಹೆಸರು : ಮನ ಸಂ. : 287 ವಯಸ್ಸು 78 ಲಿಂಗ : ಗಂಡು	<b>882</b>	<b>459705</b>	ಹೆಸರು : ಸಿದ್ದರಾಜು ತಂದೆಯ ಚಿಕ್ಕಸಿದ್ದಯ್ಯ ಹೆಸರು : ಮನ ಸಂ. : 287 ವಯಸ್ಸು 46 ಲಿಂಗ : ಗಂಡು
<b>883</b>	<b>459797</b>	ಹೆಸರು : ಪುಟ್ಟರಾಜು ತಂದೆಯ ಚಿಕ್ಕಸಿದ್ದಯ್ಯ ಹೆಸರು : ಮನ ಸಂ. : 287 ವಯಸ್ಸು 42 ಲಿಂಗ : ಗಂಡು	<b>884</b>	<b>RPJ1201862</b>	ಹೆಸರು : ಕಮಲಮ್ಮ ಗಂಡನ ಸಿದ್ದರಾಜು ಹೆಸರು : ಮನ ಸಂ. : 287 ವಯಸ್ಸು 33 ಲಿಂಗ : ಹೆಣ್ಣು	<b>885</b>	<b>GBH1570522</b>	ಹೆಸರು : ಗೌರಮ್ಮ ಗಂಡನ ಪುಟ್ಟರಾಜು ಹೆಸರು : ಮನ ಸಂ. : 287 ವಯಸ್ಸು 33 ಲಿಂಗ : ಹೆಣ್ಣು
<b>886</b>	<b>459194</b>	ಹೆಸರು : ದೊಡ್ಡಯ್ಯ ತಂದೆಯ ಭದ್ರಯ್ಯ ಹೆಸರು : ಮನ ಸಂ. : 288 ವಯಸ್ಸು 60 ಲಿಂಗ : ಗಂಡು	<b>887</b>	<b>GBH1286970</b>	ಹೆಸರು : ರಾಜು ತಂದೆಯ ದೊಡ್ಡಯ್ಯ ಹೆಸರು : ಮನ ಸಂ. : 288 ವಯಸ್ಸು 29 ಲಿಂಗ : ಗಂಡು	<b>888</b>	<b>RPJ1201870</b>	ಹೆಸರು : ನಿಂಗರಾಜು ತಂದೆಯ ದೊಡ್ಡಯ್ಯ ಹೆಸರು : ಮನ ಸಂ. : 288 ವಯಸ್ಸು 26 ಲಿಂಗ : ಗಂಡು
<b>889</b>	<b>459921</b>	ಹೆಸರು : ಸಿದ್ದಮ್ಮ ಗಂಡನ ಸಿದ್ದಯ್ಯ ಹೆಸರು : ಮನ ಸಂ. : 289 ವಯಸ್ಸು 65 ಲಿಂಗ : ಹೆಣ್ಣು	<b>890</b>	<b>RPJ1201888</b>	ಹೆಸರು : ರಾಜಶೇಖರ್ ತಂದೆಯ ಸಿದ್ದಯ್ಯ ಹೆಸರು : ಮನ ಸಂ. : 289 ವಯಸ್ಸು 36 ಲಿಂಗ : ಗಂಡು	<b>891</b>	<b>GBH1287267</b>	ಹೆಸರು : ಮಂಜುಳ ಗಂಡನ ರಾಜಶೇಖರ್ ಹೆಸರು : ಮನ ಸಂ. : 289 ವಯಸ್ಸು 32 ಲಿಂಗ : ಹೆಣ್ಣು

ವಿಭಾಗ : 1--ಬೊಮ್ಮನಹಳ್ಳಿ , ಗುಂಡೂಪೇಟೆ ತಾಲ್ಲೂಕು , ಚಾಮರಾಜನಗರ ಜಿಲ್ಲೆ ಪಿನ್ ಕೋಡ್ ಮುಂದುವರಿದಿದೆ :571123

<b>892</b>	<b>459077</b>		<b>893</b>	<b>459027</b>		<b>894</b>	<b>GBH1287044</b>	
ಹೆಸರು : ರಾಚಯ್ಯ			ಹೆಸರು : ದೊಡ್ಡಮ್ಮ			ಹೆಸರು : ದೊಡ್ಡಮ್ಮ		
ತಂದೆಯ ಹೆಸರು : ದೊಡ್ಡಯ್ಯ			ಗಂಡನ ಹೆಸರು : ಸಿದ್ದಯ್ಯ			ತಾಯಿಯ ಹೆಸರು : ದೊಡ್ಡಮ್ಮ		
ಹೆಸರು : ಮನೆ ನಂ. : 289-1			ಹೆಸರು : ಮನೆ ನಂ. : 289-2			ಹೆಸರು : ಮನೆ ನಂ. : 289-2		
ವಯಸ್ಸು 96 ಲಿಂಗ : ಗಂಡು			ವಯಸ್ಸು 59 ಲಿಂಗ : ಹೆಣ್ಣು			ವಯಸ್ಸು 31 ಲಿಂಗ : ಹೆಣ್ಣು		
<b>895</b>	<b>459665</b>		<b>896</b>	<b>459707</b>		<b>897</b>	<b>RPJ1201920</b>	
ಹೆಸರು : ವೆಂಕಟಯ್ಯ			ಹೆಸರು : ಕೆಂಪಮ್ಮ			ಹೆಸರು : ಸಿದ್ದಯ್ಯ		
ತಂದೆಯ ಹೆಸರು : ಭದ್ರಯ್ಯ			ಗಂಡನ ಹೆಸರು : ವೆಂಕಟಯ್ಯ			ಇತರರು : ವೆಂಕಟಯ್ಯ		
ಹೆಸರು : ಮನೆ ನಂ. : 294			ಹೆಸರು : ಮನೆ ನಂ. : 294			ಮನೆ ನಂ. : 294		
ವಯಸ್ಸು 65 ಲಿಂಗ : ಗಂಡು			ವಯಸ್ಸು 53 ಲಿಂಗ : ಹೆಣ್ಣು			ವಯಸ್ಸು 33 ಲಿಂಗ : ಗಂಡು		
<b>898</b>	<b>RPJ1201938</b>		<b>899</b>	<b>459449</b>		<b>900</b>	<b>RPJ1201946</b>	
ಹೆಸರು : ವೆಂಕಟೇಶ			ಹೆಸರು : ಪುಟ್ಟಯ್ಯ			ಹೆಸರು : ಶಿವಮ್ಮ		
ಇತರರು : ವೆಂಕಟಯ್ಯ			ತಂದೆಯ ಹೆಸರು : ಭದ್ರಯ್ಯ			ಗಂಡನ ಹೆಸರು : ಪುಟ್ಟಯ್ಯ		
ಮನೆ ನಂ. : 294			ಹೆಸರು : ಮನೆ ನಂ. : 295			ಹೆಸರು : ಮನೆ ನಂ. : 295		
ವಯಸ್ಸು 30 ಲಿಂಗ : ಗಂಡು			ವಯಸ್ಸು 51 ಲಿಂಗ : ಗಂಡು			ವಯಸ್ಸು 43 ಲಿಂಗ : ಹೆಣ್ಣು		
<b>901</b>	<b>459649</b>		<b>902</b>	<b>459434</b>		<b>903</b>	<b>GBH1287002</b>	
ಹೆಸರು : ರಾಚಮ್ಮ			ಹೆಸರು : ಪುಟ್ಟಸಿದ್ದಯ್ಯ			ಹೆಸರು : ಪುಟ್ಟನಿಂಗಮ್ಮ		
ಗಂಡನ ಹೆಸರು : ಗುಡ್ಡಯ್ಯ			ತಂದೆಯ ಹೆಸರು : ಗುಡ್ಡಯ್ಯ			ಗಂಡನ ಹೆಸರು : ಪುಟ್ಟಸಿದ್ದಯ್ಯ		
ಹೆಸರು : ಮನೆ ನಂ. : 296			ಹೆಸರು : ಮನೆ ನಂ. : 296			ಹೆಸರು : ಮನೆ ನಂ. : 296		
ವಯಸ್ಸು 72 ಲಿಂಗ : ಹೆಣ್ಣು			ವಯಸ್ಸು 37 ಲಿಂಗ : ಗಂಡು			ವಯಸ್ಸು 31 ಲಿಂಗ : ಹೆಣ್ಣು		
<b>904</b>	<b>459438</b>		<b>905</b>	<b>459426</b>		<b>906</b>	<b>459668</b>	
ಹೆಸರು : ರಾಚಯ್ಯ			ಹೆಸರು : ಪುಟ್ಟಮ್ಮ			ಹೆಸರು : ನಿಂಗಯ್ಯ		
ತಂದೆಯ ಹೆಸರು : ಗುಡ್ಡಯ್ಯ			ಗಂಡನ ಹೆಸರು : ರಾಚಯ್ಯ			ತಂದೆಯ ಹೆಸರು : ಗುಡ್ಡಯ್ಯ		
ಹೆಸರು : ಮನೆ ನಂ. : 296-1			ಹೆಸರು : ಮನೆ ನಂ. : 296-1			ಹೆಸರು : ಮನೆ ನಂ. : 297-1		
ವಯಸ್ಸು 46 ಲಿಂಗ : ಗಂಡು			ವಯಸ್ಸು 42 ಲಿಂಗ : ಹೆಣ್ಣು			ವಯಸ್ಸು 40 ಲಿಂಗ : ಗಂಡು		
<b>907</b>	<b>RPJ1536630</b>		<b>908</b>	<b>RPJ0013888</b>		<b>909</b>	<b>459192</b>	
ಹೆಸರು : ಮಹಾದೇವಮ್ಮ			ಹೆಸರು : ಸಿದ್ದಮ್ಮ			ಹೆಸರು : ಶಂಕರ		
ಗಂಡನ ಹೆಸರು : ನಿಂಗಯ್ಯ			ಗಂಡನ ಹೆಸರು : ಗೋಪಾಲಯ್ಯ			ತಂದೆಯ ಹೆಸರು : ಗೋಪಾಲಯ್ಯ		
ಹೆಸರು : ಮನೆ ನಂ. : 297-1			ಹೆಸರು : ಮನೆ ನಂ. : 297-2			ಹೆಸರು : ಮನೆ ನಂ. : 297-2		
ವಯಸ್ಸು 36 ಲಿಂಗ : ಹೆಣ್ಣು			ವಯಸ್ಸು 55 ಲಿಂಗ : ಹೆಣ್ಣು			ವಯಸ್ಸು 41 ಲಿಂಗ : ಗಂಡು		
<b>910</b>	<b>459298</b>		<b>911</b>	<b>GBH1287028</b>		<b>912</b>	<b>RPJ1201953</b>	
ಹೆಸರು : ಪಾಪಣ್ಣ			ಹೆಸರು : ಲಕ್ಷ್ಮಮ್ಮ			ಹೆಸರು : ಮಂಜುಳ		
ತಂದೆಯ ಹೆಸರು : ಗೋಪಾಲಯ್ಯ			ಗಂಡನ ಹೆಸರು : ಪಾಪಣ್ಣ			ಗಂಡನ ಹೆಸರು : ಶಂಕರ		
ಹೆಸರು : ಮನೆ ನಂ. : 297-2			ಹೆಸರು : ಮನೆ ನಂ. : 297-2			ಹೆಸರು : ಮನೆ ನಂ. : 297-2		
ವಯಸ್ಸು 36 ಲಿಂಗ : ಗಂಡು			ವಯಸ್ಸು 32 ಲಿಂಗ : ಹೆಣ್ಣು			ವಯಸ್ಸು 32 ಲಿಂಗ : ಹೆಣ್ಣು		
<b>913</b>	<b>RPJ1201961</b>		<b>914</b>	<b>RPJ1201979</b>		<b>915</b>	<b>RPJ1201987</b>	
ಹೆಸರು : ಬಸಮ್ಮ			ಹೆಸರು : ರಾಜಮ್ಮ			ಹೆಸರು : ಸಿದ್ದರಾಜು		
ಗಂಡನ ಹೆಸರು : ಭದ್ರಯ್ಯ			ಗಂಡನ ಹೆಸರು : ದೊಡ್ಡಸಿದ್ದಯ್ಯ			ತಂದೆಯ ಹೆಸರು : ದೊಡ್ಡಸಿದ್ದಯ್ಯ		
ಹೆಸರು : ಮನೆ ನಂ. : 297-3			ಹೆಸರು : ಮನೆ ನಂ. : 299			ಹೆಸರು : ಮನೆ ನಂ. : 299		
ವಯಸ್ಸು 91 ಲಿಂಗ : ಹೆಣ್ಣು			ವಯಸ್ಸು 91 ಲಿಂಗ : ಹೆಣ್ಣು			ವಯಸ್ಸು 38 ಲಿಂಗ : ಗಂಡು		
<b>916</b>	<b>RPJ1201995</b>		<b>917</b>	<b>RPJ1202001</b>		<b>918</b>	<b>RPJ0016071</b>	
ಹೆಸರು : ಚಿಕ್ಕಸಿದ್ದಯ್ಯ			ಹೆಸರು : ಗುರುಸಿದ್ದಮ್ಮ			ಹೆಸರು : ಲಿಂಗರಾಜು		
ತಂದೆಯ ಹೆಸರು : ರಾಚಯ್ಯ			ಗಂಡನ ಹೆಸರು : ಚಿಕ್ಕಸಿದ್ದಯ್ಯ			ತಂದೆಯ ಹೆಸರು : ಚಿಕ್ಕಸಿದ್ದಯ್ಯ		
ಹೆಸರು : ಮನೆ ನಂ. : 300			ಹೆಸರು : ಮನೆ ನಂ. : 300			ಹೆಸರು : ಮನೆ ನಂ. : 300		
ವಯಸ್ಸು 55 ಲಿಂಗ : ಗಂಡು			ವಯಸ್ಸು 47 ಲಿಂಗ : ಹೆಣ್ಣು			ವಯಸ್ಸು 26 ಲಿಂಗ : ಗಂಡು		

ವಿಭಾಗ : 1--ಬೊಮ್ಮನಹಳ್ಳಿ , ಗುಂಡೂಪೇಟೆ ತಾಲ್ಲೂಕು , ಚಾಮರಾಜನಗರ ಜಿಲ್ಲೆ ಪಿನ್ ಕೋಡ್ ಮುಂದುವರಿದಿದೆ :571123

<b>919</b>	<b>RPJ0015966</b>	ಹೆಸರು : ಮಹೇಶ್ ತಂದೆಯ ಚಿಕ್ಕಸಿದ್ದಯ್ಯ ಹೆಸರು : ಮನ ಸಂ. : 300 ವಯಸ್ಸು 26 ಲಿಂಗ : ಗಂಡು	<b>920</b>	<b>RPJ1202019</b>	ಹೆಸರು : ದೊಡ್ಡಮ್ಮ ತಂದೆಯ ರಾಚಯ್ಯ ಹೆಸರು : ಮನ ಸಂ. : 301 ವಯಸ್ಸು 56 ಲಿಂಗ : ಹೆಣ್ಣು	<b>921</b>	<b>RPJ1202027</b>	ಹೆಸರು : ದೊಡ್ಡಮ್ಮ ತಂದೆಯ ಜೀರಗಳ್ಳಿ ಸಿದ್ದಯ್ಯ ಹೆಸರು : ಮನ ಸಂ. : 301 ವಯಸ್ಸು 69 ಲಿಂಗ : ಹೆಣ್ಣು
<b>922</b>	<b>RPJ1202035</b>	ಹೆಸರು : ಸಿದ್ದಯ್ಯ ತಂದೆಯ ಜೀರಗಳ್ಳಿ ಸಿದ್ದಯ್ಯ ಹೆಸರು : ಮನ ಸಂ. : 301 ವಯಸ್ಸು 43 ಲಿಂಗ : ಗಂಡು	<b>923</b>	<b>RPJ1202043</b>	ಹೆಸರು : ಸಿದ್ದಮ್ಮ ಗಂಡನ ಸಿದ್ದಯ್ಯ ಹೆಸರು : ಮನ ಸಂ. : 301 ವಯಸ್ಸು 42 ಲಿಂಗ : ಹೆಣ್ಣು	<b>924</b>	<b>459083</b>	ಹೆಸರು : ಸಿದ್ದಯ್ಯ ತಂದೆಯ ಚೆನ್ನಬಸವಯ್ಯ ಹೆಸರು : ಮನ ಸಂ. : 302 ವಯಸ್ಸು 75 ಲಿಂಗ : ಗಂಡು
<b>925</b>	<b>459252</b>	ಹೆಸರು : ಮಹಾದೇವಯ್ಯ ತಂದೆಯ ಸಿದ್ದಯ್ಯ ಹೆಸರು : ಮನ ಸಂ. : 302 ವಯಸ್ಸು 39 ಲಿಂಗ : ಗಂಡು	<b>926</b>	<b>459922</b>	ಹೆಸರು : ರಾಚಯ್ಯ ತಂದೆಯ ಸಿದ್ದಯ್ಯ ಹೆಸರು : ಮನ ಸಂ. : 302 ವಯಸ್ಸು 36 ಲಿಂಗ : ಗಂಡು	<b>927</b>	<b>GBH2003499</b>	ಹೆಸರು : ರಾಜಮ್ಮ ಗಂಡನ ಮಹಾದೇವಯ್ಯ ಹೆಸರು : ಮನ ಸಂ. : 302 ವಯಸ್ಸು 31 ಲಿಂಗ : ಹೆಣ್ಣು
<b>928</b>	<b>RPJ0014167</b>	ಹೆಸರು : ದೊಡ್ಡಮ್ಮ ತಂದೆಯ ಚೆನ್ನಬಸವಯ್ಯ ಹೆಸರು : ಮನ ಸಂ. : 302 ವಯಸ್ಸು 48 ಲಿಂಗ : ಹೆಣ್ಣು	<b>929</b>	<b>RPJ0014068</b>	ಹೆಸರು : ನೀಲಮ್ಮ ಗಂಡನ ರಾಚಯ್ಯ ಹೆಸರು : ಮನ ಸಂ. : 302 ವಯಸ್ಸು 25 ಲಿಂಗ : ಹೆಣ್ಣು	<b>930</b>	<b>RPJ1202068</b>	ಹೆಸರು : ಬಸವಯ್ಯ ತಂದೆಯ ಚೆನ್ನಬಸವಯ್ಯ ಹೆಸರು : ಮನ ಸಂ. : 303 ವಯಸ್ಸು 65 ಲಿಂಗ : ಗಂಡು
<b>931</b>	<b>459131</b>	ಹೆಸರು : ದುಂಡಮ್ಮ ಗಂಡನ ಬಸವಯ್ಯ ಹೆಸರು : ಮನ ಸಂ. : 303 ವಯಸ್ಸು 51 ಲಿಂಗ : ಹೆಣ್ಣು	<b>932</b>	<b>459722</b>	ಹೆಸರು : ಚಂದ್ರಯ್ಯ ತಂದೆಯ ಬಸವಯ್ಯ ಹೆಸರು : ಮನ ಸಂ. : 303 ವಯಸ್ಸು 36 ಲಿಂಗ : ಗಂಡು	<b>933</b>	<b>RPJ1202076</b>	ಹೆಸರು : ಸಿದ್ದರಾಜು ತಂದೆಯ ಬಸವಯ್ಯ ಹೆಸರು : ಮನ ಸಂ. : 303 ವಯಸ್ಸು 35 ಲಿಂಗ : ಗಂಡು
<b>934</b>	<b>GBH1287010</b>	ಹೆಸರು : ಪದ್ಮವಿ ಗಂಡನ ಚಂದ್ರಯ್ಯ ಹೆಸರು : ಮನ ಸಂ. : 303 ವಯಸ್ಸು 33 ಲಿಂಗ : ಹೆಣ್ಣು	<b>935</b>	<b>RPJ1202084</b>	ಹೆಸರು : ನಾಗಶೆಟ್ಟಿ ತಂದೆಯ ಹನುಮಂತಶೆಟ್ಟಿ ಹೆಸರು : ಮನ ಸಂ. : 304 ವಯಸ್ಸು 82 ಲಿಂಗ : ಗಂಡು	<b>936</b>	<b>459467</b>	ಹೆಸರು : ನಾಗಮ್ಮ ಗಂಡನ ನಾಗಶೆಟ್ಟಿ ಹೆಸರು : ಮನ ಸಂ. : 304 ವಯಸ್ಸು 67 ಲಿಂಗ : ಹೆಣ್ಣು
<b>937</b>	<b>RPJ1202092</b>	ಹೆಸರು : ಪಾರ್ವತಮ್ಮ ತಂದೆಯ ಸಿದ್ದಶೆಟ್ಟಿ ಹೆಸರು : ಮನ ಸಂ. : 304 ವಯಸ್ಸು 25 ಲಿಂಗ : ಹೆಣ್ಣು	<b>938</b>	<b>459462</b>	ಹೆಸರು : ಮಲ್ಲಶೆಟ್ಟಿ ತಂದೆಯ ನಾಗಶೆಟ್ಟಿ ಹೆಸರು : ಮನ ಸಂ. : 304-ಎ ವಯಸ್ಸು 51 ಲಿಂಗ : ಗಂಡು	<b>939</b>	<b>459463</b>	ಹೆಸರು : ಗೌರಮ್ಮ ಗಂಡನ ಮಲ್ಲಶೆಟ್ಟಿ ಹೆಸರು : ಮನ ಸಂ. : 304-ಎ ವಯಸ್ಸು 40 ಲಿಂಗ : ಹೆಣ್ಣು
<b>940</b>	<b>RPJ0014134</b>	ಹೆಸರು : ಮಮತಾ ತಂದೆಯ ಮಲ್ಲ ಹೆಸರು : ಮನ ಸಂ. : 304-ಎ ವಯಸ್ಸು 24 ಲಿಂಗ : ಹೆಣ್ಣು	<b>941</b>	<b>GBH1287259</b>	ಹೆಸರು : ಸಿದ್ದಶೆಟ್ಟಿ ತಂದೆಯ ನಾಗಶೆಟ್ಟಿ ಹೆಸರು : ಮನ ಸಂ. : 304-ಬಿ ವಯಸ್ಸು 52 ಲಿಂಗ : ಗಂಡು	<b>942</b>	<b>459464</b>	ಹೆಸರು : ಮಹಾದೇವಮ್ಮ ಗಂಡನ ಸಿದ್ದಶೆಟ್ಟಿ ಹೆಸರು : ಮನ ಸಂ. : 304-ಬಿ ವಯಸ್ಸು 47 ಲಿಂಗ : ಹೆಣ್ಣು
<b>943</b>	<b>GBH1286590</b>	ಹೆಸರು : ನಾಗೇಶ್.ಎಸ್ ತಂದೆಯ ಸಿದ್ದಶೆಟ್ಟಿ ಹೆಸರು : ಮನ ಸಂ. : 304-ಬಿ ವಯಸ್ಸು 32 ಲಿಂಗ : ಗಂಡು	<b>944</b>	<b>459354</b>	ಹೆಸರು : ಬೆಳ್ಳಶೆಟ್ಟಿ ತಂದೆಯ ಹನುಮಂತಶೆಟ್ಟಿ ಹೆಸರು : ಮನ ಸಂ. : 305 ವಯಸ್ಸು 77 ಲಿಂಗ : ಗಂಡು	<b>945</b>	<b>459360</b>	ಹೆಸರು : ವೆಂಕಟಮ್ಮ ಗಂಡನ ಬೆಳ್ಳಶೆಟ್ಟಿ ಹೆಸರು : ಮನ ಸಂ. : 305 ವಯಸ್ಸು 62 ಲಿಂಗ : ಹೆಣ್ಣು

ವಿಭಾಗ : 1--ಬೊಮ್ಮನಹಳ್ಳಿ , ಗುಂಡೂಪೇಟೆ ತಾಲ್ಲೂಕು , ಚಾಮರಾಜನಗರ ಜಿಲ್ಲೆ ಪಿನ್ ಕೋಡ್ ಮುಂದುವರಿದಿದೆ :571123

<b>946</b>	<b>459443</b>	ಹೆಸರು : ಮಲ್ಲಶೆಟ್ಟಿ ತಂದೆಯ ಬೆಳ್ಳಶೆಟ್ಟಿ ಹೆಸರು : ಮನ ಸಂ. : 305 ವಯಸ್ಸು 51 ಲಿಂಗ : ಗಂಡು	<b>947</b>	<b>459444</b>	ಹೆಸರು : ರಾಜಮ್ಮ ಗಂಡನ ಮಲ್ಲಶೆಟ್ಟಿ ಹೆಸರು : ಮನ ಸಂ. : 305 ವಯಸ್ಸು 40 ಲಿಂಗ : ಹೆಣ್ಣು	<b>948</b>	<b>459738</b>	ಹೆಸರು : ಮಂಗಳಮ್ಮ ಗಂಡನ ಶಿವನಂಜಪ್ಪ ಹೆಸರು : ಮನ ಸಂ. : 306 ವಯಸ್ಸು 57 ಲಿಂಗ : ಹೆಣ್ಣು
<b>949</b>	<b>GBH2206548</b>	ಹೆಸರು : ಸ್ವಾಮಿ ತಂದೆಯ ಬಸವಣ್ಣ ಹೆಸರು : ಮನ ಸಂ. : 307 ವಯಸ್ಸು 30 ಲಿಂಗ : ಗಂಡು	<b>950</b>	<b>459810</b>	ಹೆಸರು : ಮಿನಾಕ್ಷಮ್ಮ ಗಂಡನ ಕಂದಸ್ವಾಮಿಗೌಡರ್ ಹೆಸರು : ಮನ ಸಂ. : 308 ವಯಸ್ಸು 58 ಲಿಂಗ : ಹೆಣ್ಣು	<b>951</b>	<b>459772</b>	ಹೆಸರು : ಕೆ.ಜಯಕುಮಾರ್ ತಂದೆಯ ಕಂದಸ್ವಾಮಿಗೌಡರ್ ಹೆಸರು : ಮನ ಸಂ. : 308 ವಯಸ್ಸು 40 ಲಿಂಗ : ಗಂಡು
<b>952</b>	<b>459646</b>	ಹೆಸರು : ಧಾಮರಿಕಣ್ಣನ್ ತಂದೆಯ ವಿ.ಮಣಿ ಹೆಸರು : ಮನ ಸಂ. : 313 ವಯಸ್ಸು 39 ಲಿಂಗ : ಗಂಡು	<b>953</b>	<b>459708</b>	ಹೆಸರು : ಎಂ.ಗೋಪಾಲ್ ತಂದೆಯ ವಿ.ಮಣಿ ಹೆಸರು : ಮನ ಸಂ. : 313 ವಯಸ್ಸು 37 ಲಿಂಗ : ಗಂಡು	<b>954</b>	<b>GBH1570431</b>	ಹೆಸರು : ಸರ್ವಾಂಬ ಗಂಡನ ಆರ್.ಮಲ್ಲಣ್ಣ ಹೆಸರು : ಮನ ಸಂ. : 314 ವಯಸ್ಸು 51 ಲಿಂಗ : ಹೆಣ್ಣು
<b>955</b>	<b>GBH1570423</b>	ಹೆಸರು : ರುದ್ರಸ್ವಾಮಿ ತಂದೆಯ ಸುಬ್ಬಪ್ಪ ಹೆಸರು : ಮನ ಸಂ. : 314 ವಯಸ್ಸು 48 ಲಿಂಗ : ಗಂಡು	<b>956</b>	<b>GBH1570415</b>	ಹೆಸರು : ಎಂ ಕಲಾವತಿ ಗಂಡನ ರುದ್ರಸ್ವಾಮಿ ಹೆಸರು : ಮನ ಸಂ. : 314 ವಯಸ್ಸು 38 ಲಿಂಗ : ಹೆಣ್ಣು	<b>957</b>	<b>RPJ1202167</b>	ಹೆಸರು : ವೆಂಕಟೇಶ್ ತಂದೆಯ ಮುತ್ತಶೆಟ್ಟಿ ಹೆಸರು : ಮನ ಸಂ. : 315 ವಯಸ್ಸು 50 ಲಿಂಗ : ಗಂಡು
<b>958</b>	<b>RPJ1202175</b>	ಹೆಸರು : ದೇವೀರಮ್ಮ ತಾಯಿಯ ವೆಂಕಟಮ್ಮ ಹೆಸರು : ಮನ ಸಂ. : 315 ವಯಸ್ಸು 33 ಲಿಂಗ : ಹೆಣ್ಣು	<b>959</b>	<b>GBH1287150</b>	ಹೆಸರು : ರಾಜು ತಂದೆಯ ಮುತ್ತಶೆಟ್ಟಿ ಹೆಸರು : ಮನ ಸಂ. : 315 ವಯಸ್ಸು 40 ಲಿಂಗ : ಗಂಡು	<b>960</b>	<b>GBH1287069</b>	ಹೆಸರು : ಚನ್ನಮ್ಮ ಗಂಡನ ಮುತ್ತಶೆಟ್ಟಿ ಹೆಸರು : ಮನ ಸಂ. : 315 ವಯಸ್ಸು 66 ಲಿಂಗ : ಹೆಣ್ಣು
<b>961</b>	<b>RPJ1202183</b>	ಹೆಸರು : ಮುತ್ತರಾಜು ತಂದೆಯ ಮುತ್ತಶೆಟ್ಟಿ ಹೆಸರು : ಮನ ಸಂ. : 315 ವಯಸ್ಸು 35 ಲಿಂಗ : ಗಂಡು	<b>962</b>	<b>RPJ1202191</b>	ಹೆಸರು : ನಂಜದಾಸ್ ಶೆಟ್ಟಿ ತಂದೆಯ ಮುತ್ತಶೆಟ್ಟಿ ಹೆಸರು : ಮನ ಸಂ. : 315 ವಯಸ್ಸು 32 ಲಿಂಗ : ಗಂಡು	<b>963</b>	<b>RPJ0015750</b>	ಹೆಸರು : ದೊಡ್ಡತಾಯಮ್ಮ ತಾಯಿಯ ಚನ್ನಮ್ಮ ಹೆಸರು : ಮನ ಸಂ. : 315 ವಯಸ್ಸು 39 ಲಿಂಗ : ಹೆಣ್ಣು
<b>964</b>	<b>RPJ1202209</b>	ಹೆಸರು : ರಾಜಶೆಟ್ಟಿ ತಂದೆಯ ಉಮ್ಮತ್ತೂರ ಶೆಟ್ಟಿ ಹೆಸರು : ಮನ ಸಂ. : 315 ವಯಸ್ಸು 51 ಲಿಂಗ : ಗಂಡು	<b>965</b>	<b>459221</b>	ಹೆಸರು : ಶಿವಪ್ಪ ತಂದೆಯ ಮಾದಪ್ಪ ಹೆಸರು : ಮನ ಸಂ. : 316 ವಯಸ್ಸು 84 ಲಿಂಗ : ಗಂಡು	<b>966</b>	<b>RPJ1202217</b>	ಹೆಸರು : ಶಿವಲಿಂಗಪ್ಪ ತಂದೆಯ ಶಿವಪ್ಪ ಹೆಸರು : ಮನ ಸಂ. : 316 ವಯಸ್ಸು 56 ಲಿಂಗ : ಗಂಡು
<b>967</b>	<b>RPJ1202225</b>	ಹೆಸರು : ಸವಿತಾ ಗಂಡನ ಶಿವಲಿಂಗಪ್ಪ ಹೆಸರು : ಮನ ಸಂ. : 316 ವಯಸ್ಸು 38 ಲಿಂಗ : ಹೆಣ್ಣು	<b>968</b>	<b>RPJ0114298</b>	ಹೆಸರು : ಪಾರ್ವತಮ್ಮ ಗಂಡನ ಶಿವಪ್ಪ ಹೆಸರು : ಮನ ಸಂ. : 316-ಎ ವಯಸ್ಸು 68 ಲಿಂಗ : ಹೆಣ್ಣು	<b>969</b>	<b>459006</b>	ಹೆಸರು : ಮಹಾದೇವಪ್ಪ ತಂದೆಯ ಶಿವಪ್ಪ ಹೆಸರು : ಮನ ಸಂ. : 316-ಎ ವಯಸ್ಸು 44 ಲಿಂಗ : ಗಂಡು
<b>970</b>	<b>459924</b>	ಹೆಸರು : ಮಂಜುಳ ಗಂಡನ ಮಹದೇವಪ್ಪ ಹೆಸರು : ಮನ ಸಂ. : 316-ಎ ವಯಸ್ಸು 39 ಲಿಂಗ : ಹೆಣ್ಣು	<b>971</b>	<b>GBH1287226</b>	ಹೆಸರು : ಎಂ.ಶಾಂತಮ್ಮದೇವರು ತಂದೆಯ ಮಹಾಂತದೇವರು ಹೆಸರು : ಮನ ಸಂ. : 317 ವಯಸ್ಸು 61 ಲಿಂಗ : ಗಂಡು	<b>972</b>	<b>GBH1287218</b>	ಹೆಸರು : ನಾಗರತ್ನಮ್ಮ ಗಂಡನ ಎಂ.ಶಾಂತಮ್ಮದೇವರು ಹೆಸರು : ಮನ ಸಂ. : 317 ವಯಸ್ಸು 51 ಲಿಂಗ : ಹೆಣ್ಣು

ವಿಭಾಗ : 1--ಬೊಮ್ಮನಹಳ್ಳಿ , ಗುಂಡುಪೇಟೆ ತಾಲ್ಲೂಕು , ಚಾಮರಾಜನಗರ ಜಿಲ್ಲೆ ಪಿನ್ ಕೋಡ್ :571123

<b>973</b>	<b>GBH1286962</b>	ಹೆಸರು : ಎಸ್.ರುದ್ರಸ್ವಾಮಿ ತಂದೆಯ ಎಂ.ಶಾಂತಮ್ಮದೇವರು ಹೆಸರು : ಮನೆ ನಂ. : 317 ವಯಸ್ಸು 37 ಲಿಂಗ : ಗಂಡು	<b>974</b>	<b>GBH2003713</b>	ಹೆಸರು : ಉಮಾಮಹೇಶ್ವರಿ ಗಂಡನ ಎಸ್. ರುದ್ರಸ್ವಾಮಿ ಹೆಸರು : ಮನೆ ನಂ. : 317 ವಯಸ್ಸು 28 ಲಿಂಗ : ಹೆಣ್ಣು	<b>975</b>	<b>GBH1286897</b>	ಹೆಸರು : ಗೋವಿಂದಸ್ವಾಮಿ ಇತರರು : ರಾಮಸ್ವಾಮಿಗೌಡರ್ ಮನೆ ನಂ. : 317-ಎ ವಯಸ್ಸು 57 ಲಿಂಗ : ಗಂಡು
<b>976</b>	<b>GBH1286863</b>	ಹೆಸರು : ಚಿನ್ನಪ್ಪಳ್ಳಮ್ಮ ಗಂಡನ ಗೋವಿಂದಸ್ವಾಮಿ ಹೆಸರು : ಮನೆ ನಂ. : 317-ಎ ವಯಸ್ಸು 47 ಲಿಂಗ : ಹೆಣ್ಣು	<b>977</b>	<b>RPJ1202241</b>	ಹೆಸರು : ಜಿ ಸರೋಜ ತಂದೆಯ ಗೋವಿಂದಸ್ವಾಮಿ ಹೆಸರು : ಮನೆ ನಂ. : 317-ಎ ವಯಸ್ಸು 28 ಲಿಂಗ : ಹೆಣ್ಣು	<b>978</b>	<b>GBH1287283</b>	ಹೆಸರು : ಗುರುತಾಯಮ್ಮ ಗಂಡನ ನಾಗಪ್ಪ ದೇವರು ಹೆಸರು : ಮನೆ ನಂ. : 318 ವಯಸ್ಸು 76 ಲಿಂಗ : ಹೆಣ್ಣು
<b>979</b>	<b>GBH1287291</b>	ಹೆಸರು : ಗುರುಪಾದಸ್ವಾಮಿ ತಂದೆಯ ನಾಗಪ್ಪ ದೇವರು ಹೆಸರು : ಮನೆ ನಂ. : 318 ವಯಸ್ಸು 51 ಲಿಂಗ : ಗಂಡು	<b>980</b>	<b>GBH1287275</b>	ಹೆಸರು : ಅಕ್ಕಮಹಾದೇವಮ್ಮ ಗಂಡನ ಗುರುಪಾದಸ್ವಾಮಿ ಹೆಸರು : ಮನೆ ನಂ. : 318 ವಯಸ್ಸು 41 ಲಿಂಗ : ಹೆಣ್ಣು	<b>981</b>	<b>RPJ1202266</b>	ಹೆಸರು : ರಾಜು ತಂದೆಯ ಸುಬ್ಬಯ್ಯ ಹೆಸರು : ಮನೆ ನಂ. : 323 ವಯಸ್ಸು 40 ಲಿಂಗ : ಗಂಡು
<b>982</b>	<b>RPJ0016246</b>	ಹೆಸರು : ವಿಜಯ ಗಂಡನ ರಾಜು ಹೆಸರು : ಮನೆ ನಂ. : 323 ವಯಸ್ಸು 30 ಲಿಂಗ : ಹೆಣ್ಣು	<b>983</b>	<b>RPJ1202290</b>	ಹೆಸರು : ಮಿಥಲ ಗಂಡನ ಶಿವಣ್ಣ ಆರ್ ಹೆಸರು : ಮನೆ ನಂ. : 377 ವಯಸ್ಸು 59 ಲಿಂಗ : ಹೆಣ್ಣು	<b>984</b>	<b>RPJ0016089</b>	ಹೆಸರು : ಲಕ್ಷ್ಮಿ ಎಂ ಎಸ್ ತಂದೆಯ ಶಿವಣ್ಣ ಆರ್ ಹೆಸರು : ಮನೆ ನಂ. : 377 ವಯಸ್ಸು 32 ಲಿಂಗ : ಹೆಣ್ಣು
<b>985</b>	<b>RPJ1202308</b>	ಹೆಸರು : ಮಹೇಶ್ ಪಿ ತಂದೆಯ ಪಿನ್ನಪ್ಪ ಹೆಸರು : ಮನೆ ನಂ. : 451 ವಯಸ್ಸು 35 ಲಿಂಗ : ಗಂಡು	<b>986</b>	<b>RPJ1202316</b>	ಹೆಸರು : ಶಿವಪ್ರಕಾಶ್ ಬಿ ತಂದೆಯ ಬಸವಣ್ಣ ಹೆಸರು : ಮನೆ ನಂ. : 118 ವಯಸ್ಸು 22 ಲಿಂಗ : ಗಂಡು			

ಪೂರಕ ಪಟ್ಟಿಯ ವಿವರಗಳು	ಪೂರಕ ಪಟ್ಟಿಯ ಸಂಖ್ಯೆ : 1
ಪೂರಕ ಪಟ್ಟಿಯ ಗುರುತು: ಸಂಕ್ಷಿಪ್ತ ಪರಿಷ್ಕರಣೆ 2011	ಅರ್ಹತಾ ದಿನಾಂಕ : 01-01-2011

ಮೂಲ ಪಟ್ಟಿಯ ಗುರುತು : 2011 ರ ಮೂಲ ಮತದಾರರ ಪಟ್ಟಿ  
 ಪೂರಕ ಪಟ್ಟಿಯ ಕ್ರಿಯೆ ಮತ್ತು ವರ್ಷ : ಸಂಕ್ಷಿಪ್ತ ಪರಿಷ್ಕರಣೆ 2011  
 ಪೂರಕ ಪಟ್ಟಿಯ ರೀತಿ : ಸೇರ್ಪಡೆಗಳು , ಬಿಡತಕ್ಕವುಗಳು ಹಾಗೂ ತಿದ್ದುಪಡಿಗಳ ಪಟ್ಟಿ  
 ಪ್ರಕಟಣೆಯ ದಿನಾಂಕ : 10-01-2011

## I) ಸೇರ್ಪಡೆಗಳ ಪಟ್ಟಿ

ವಿಭಾಗ : 1--ಬೊಮ್ಮನಹಳ್ಳಿ , ಗುಂಡೂಪೇಟೆ ತಾಲ್ಲೂಕು , ಚಾಮರಾಜನಗರ ಜಿಲ್ಲೆ ಪಿನ್ ಕೋಡ್ : 571123

987	RPJ1863752		988	RPJ1863760		989	RPJ1863778	
ಹೆಸರು : ಕಾವ್ಯ			ಹೆಸರು : ವಿಶಾಲಕಿ ಎನ್			ಹೆಸರು : ರೂಪ ಎಸ್		
ತಂದೆಯ ನಾಗಮಲಪ್ಪ			ಗಂಡನ ರಾಜಶೇಖರಪ್ಪ			ಗಂಡನ ಮಂಜುನಾಥ ಎಂ		
ಹೆಸರು : ಮನಸಂ 147			ಹೆಸರು : ಮನಸಂ 111			ಹೆಸರು : ಮನಸಂ 183		
ವಯಸ್ಸು : 21 ಲಿಂಗ : ಹೆಣ್ಣು			ವಯಸ್ಸು : 20 ಲಿಂಗ : ಹೆಣ್ಣು			ವಯಸ್ಸು : 25 ಲಿಂಗ : ಹೆಣ್ಣು		
990	RPJ1863786		991	RPJ1863794		992	RPJ1863802	
ಹೆಸರು : ಶಿವಪ್ಪ			ಹೆಸರು : ರಾಜಮ್ಮ			ಹೆಸರು : ಸುರೇಶ		
ತಂದೆಯ ಕಾಳಪ್ಪ			ಗಂಡನ ಶಿವಪ್ಪ			ತಂದೆಯ ಪರಮೇಶ್ವರಪ್ಪ		
ಹೆಸರು : ಮನಸಂ ಸಿ - 106			ಹೆಸರು : ಮನಸಂ ಸಿ - 106			ಹೆಸರು : ಮನಸಂ 185-ಎ		
ವಯಸ್ಸು : 48 ಲಿಂಗ : ಗಂಡು			ವಯಸ್ಸು : 42 ಲಿಂಗ : ಹೆಣ್ಣು			ವಯಸ್ಸು : 21 ಲಿಂಗ : ಗಂಡು		
993	RPJ1863810							
ಹೆಸರು : ಶಿವಕುಮಾರ ಜಿ								
ತಂದೆಯ ಗುರುಮಲಪ್ಪ ಬೊಮ್ಮನಹಳ್ಳಿ								
ಹೆಸರು : ಮನಸಂ 146								
ವಯಸ್ಸು : 22 ಲಿಂಗ : ಗಂಡು								

ಸೇರ್ಪಡೆಗಳ ಸಂಖ್ಯೆ	ಪುರುಷರು	ಮಹಿಳೆಯರು	ಇತರರು	ಮೊತ್ತ
	3	4	0	7

II) ಬಿಡತಕ್ಕವುಗಳು ಯಾವುದೂ ಇರುವುದಿಲ್ಲ

III) ತಿದ್ದುಪಡಿಗಳು ಯಾವುದೂ ಇರುವುದಿಲ್ಲ



ಮತದಾರರ ಸಂಕ್ಷಿಪ್ತ ವಿವರ	
ವಿಧಾನಸಭಾ ಕ್ಷೇತ್ರದ ಸಂಖ್ಯೆ ಹೆಸರು ಮತ್ತು ಮೀಸಲಾತಿ :	<b>224 ಗುಂಡ್ಲುಪೇಟೆ (ಸಾಮಾನ್ಯ)</b>
ಭಾಗದ ಸಂಖ್ಯೆ : 112	

ಎ) ಮತದಾರರ ಸಂಖ್ಯೆ

	ಪಟ್ಟಿಯ ರೀತಿ	ಪಟ್ಟಿಯ ಗುರುತು	ಮತದಾರರ ಸಂಖ್ಯೆ			
			ಪುರುಷರು	ಮಹಿಳೆಯರು	ಇತರರು	ಒಟ್ಟು
I	ಮೂಲ ಮತದಾರರ ಪಟ್ಟಿ	2011 ರ ಮೂಲ ಮತದಾರರ ಪಟ್ಟಿ	455	531	0	986
II	ಸೇರ್ಪಡೆಗಳ ಪಟ್ಟಿ	ಪೂರಕ ಪಟ್ಟಿ-1 ಸಂಕ್ಷಿಪ್ತ ಪರಿಷ್ಕರಣೆ 2011	3	4	0	7
III	ಬಿಡತಕ್ಕವುಗಳ ಪಟ್ಟಿ	ಪೂರಕ ಪಟ್ಟಿ-1 ಸಂಕ್ಷಿಪ್ತ ಪರಿಷ್ಕರಣೆ 2011	0	0	0	0
2011 ರ ಸಂಕ್ಷಿಪ್ತ ಪರಿಷ್ಕರಣೆ ನಂತರದ ನಿವ್ವಳ ಮತದಾರರ ಸಂಖ್ಯೆ (I + II - III)			458	535	0	993

ಬಿ) ತಿದ್ದುಪಡಿಗಳ ಸಂಖ್ಯೆ

ಪಟ್ಟಿಯ ತರಹ	ಪಟ್ಟಿಯ ಗುರುತು	ತಿದ್ದುಪಡಿಗಳ ಸಂಖ್ಯೆ
ಪೂರಕ ಪಟ್ಟಿ-1	ಸಂಕ್ಷಿಪ್ತ ಪರಿಷ್ಕರಣೆ 2011	0

ಸ್ಥಳ : ಕೊಳ್ಳೇಗಾಲ

ದಿನಾಂಕ : 10-01-2011

-

-

12-Jan-2011- 3:20:26

ಮತದಾರರ ನೋಂದಣಾಧಿಕಾರಿ  
**224 -ಗುಂಡ್ಲುಪೇಟೆ ವಿಧಾನಸಭಾ ಕ್ಷೇತ್ರ ಹಾಗೂ**  
 ಉಪ ವಿಭಾಗಾಧಿಕಾರಿ , ಕೊಳ್ಳೇಗಾಲ