

ಮತದಾರರ ಪಟ್ಟಿ 2011

ರಾಜ್ಯ - (S10) ಕರ್ನಾಟಕ

ವಿಧಾನಸಭಾ ಕ್ಷೇತ್ರದ ಸಂಖ್ಯೆ ಹೆಸರು ಮತ್ತು ಮೀಸಲಾತಿ:	224 ಗುಂಡ್ಲುಪೇಟೆ (ಸಾಮಾನ್ಯ)	ಭಾಗದ ಸಂಖ್ಯೆ : 56
---	---------------------------	------------------

ವಿಧಾನಸಭಾ ಕ್ಷೇತ್ರ ಯಾವ ಲೋಕಸಭಾ ಕ್ಷೇತ್ರದಲ್ಲಿ ಇದೆಯೋ ಅದರ ಸಂಖ್ಯೆ, ಹೆಸರು ಮತ್ತು ಮೀಸಲಾತಿ :	22-ಚಾಮರಾಜನಗರ (ಪಜಾ)
--	--------------------

1. ಪರಿಷ್ಕರಣೆಯ ವಿವರಗಳು

ಪರಿಷ್ಕರಣೆಯ ವರ್ಷ	: 2011	ಪಟ್ಟಿಯ ಗುರುತು: 2011ರ ಮೂಲ ಮತದಾರರ ಪಟ್ಟಿ
ಅರ್ಹತಾ ದಿನಾಂಕ	: 01-01-2011	
ಪರಿಷ್ಕರಣೆಯ ಮಾದರಿ	: ಸಂಕ್ಷಿಪ್ತ ಪರಿಷ್ಕರಣೆ	
ಪ್ರಕಟಣೆಯ ದಿನಾಂಕ	: 10-11-2010	

2. ಭಾಗದ ಕ್ಷೇತ್ರದ ವಿವರಗಳು

ಭಾಗದಲ್ಲಿರುವ ವಿಭಾಗಗಳ ಸಂಖ್ಯೆ ಮತ್ತು ಹೆಸರು	
1) ಕೆಬ್ಬೇಪುರ, ಪಿನ್ ಕೋಡ್ : 555555,	
ಮುಖ್ಯ ಗ್ರಾಮ	: ಕೆಬ್ಬೇಪುರ
ಆರಕ್ಷಕ ತಾಣ	: ಗ್ರಾಮಾಂತರ
ಗ್ರಾ.ಲೆ.ಸರ್ಕಲ್	: ಪೊಲೀಸ್ ಠಾಣೆ ಚಾಮ : ಅರಳಿಕಟ್ಟೆ
ಕಂ.ನೀ.ಹೋಬಳಿ	: ಹರವೆ
ತಾಲೂಕು	: ಚಾಮರಾಜ ನಗರ
ಜಿಲ್ಲೆ	: ಚಾಮರಾಜನಗರ
ಪಿನ್ ಕೋಡ್	: 571109

3. ಮತಗಟ್ಟೆಯ ವಿವರಗಳು

ಮತಗಟ್ಟೆಯ ಸಂಖ್ಯೆ ಮತ್ತು ಹೆಸರು: 56 -, ಸರ್ಕಾರಿ ಹಿರಿಯ ಪ್ರಾಥಮಿಕ ಶಾಲೆ, ಕೆಬ್ಬೇಪುರ	ಮತಗಟ್ಟೆಯ ಮೀಸಲಾತಿ : ಪುರುಷರು/ಮಹಿಳೆಯರು/ಸಾಮಾನ್ಯ	ಸಾಮಾನ್ಯ
ಮತಗಟ್ಟೆಯ ವಿಳಾಸ: ಸರ್ಕಾರಿ ಹಿರಿಯ ಪ್ರಾಥಮಿಕ ಶಾಲೆ ಕೆಬ್ಬೇಪುರ,	ಭಾಗದಲ್ಲಿನ ಒಟ್ಟು ಸಹಾಯಕ ಮತಗಟ್ಟೆ	0

4. ಮತದಾರರ ಸಂಖ್ಯೆ

ಪ್ರಾರಂಭದ ಕ್ರಮ ಸಂಖ್ಯೆ	ಕೊನೆಯ ಕ್ರಮ ಸಂಖ್ಯೆ	ನಿವ್ವಳ ಮತದಾರರ ಸಂಖ್ಯೆ			
		ಪುರುಷರು	ಮಹಿಳೆಯರು	ಇತರರು	ಒಟ್ಟು
1	620	323	297	0	620

ಕ್ಷೇತ್ರವುಗಳಾದುದು ನಕ್ಷೆ

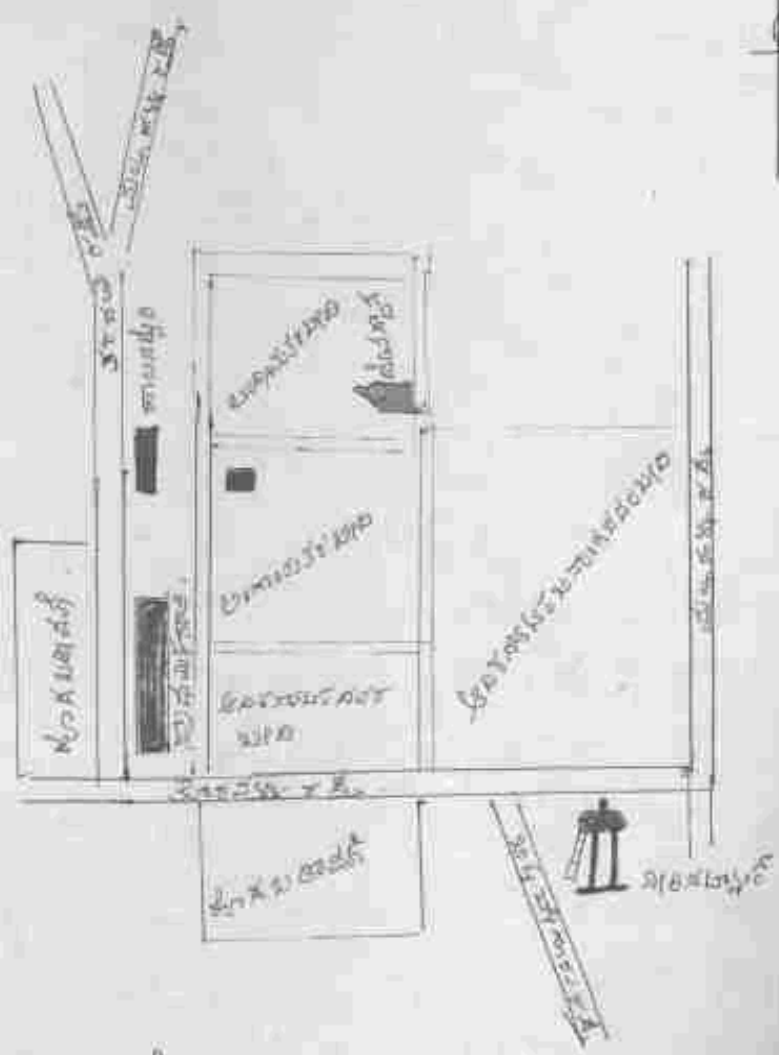

- ಪ್ರಾಥಮಿಕ ಶಾಲೆ
- ಲಾಂಛನ ಕ್ಷೇತ್ರ
- ಸರ್ಕಾರಿ ಕಾಲೇಜು
- ವಿಧಾನಸಭಾ ಕ್ಷೇತ್ರ
- ಮುಖ್ಯಮಂತ್ರಿ ಕಛೇರಿ

(Handwritten Signature)
 (ಬಿ.ಕೆ.ಎಚ್.ಎಸ್.)
 ಗೌ. ಸಚಿವರು
 ವಿಧಾನಸಭೆ, ಕರ್ನಾಟಕ
 ಬೆಂಗಳೂರು

<p>ವಿಭಾಗ : 1--ಕೆಬ್ಬೇಪುರ , ಚಾಮರಾಜ ನಗರ ತಾಲ್ಲೂಕು , ಚಾಮರಾಜನಗರ ಜಿಲ್ಲೆ ಪಿನ್ ಕೋಡ್ :555555</p>		
<p>1 RPJ1776178 ಹೆಸರು : ಮಹದೇವಪ್ಪ ಕೆ ಎಸ್ ತಂದೆಯ ಲೇ ಶಿವಬಸಪ್ಪ ಹೆಸರು : ಮನ ನಂ. : .. ವಯಸ್ಸು 25 ಲಿಂಗ : ಗಂಡು</p>	<p>2 RPJ1776186 ಹೆಸರು : ಸಿದ್ದರಾಜಪ್ಪ ಕೆ ಆರ್ ತಂದೆಯ ರಾಮಣ್ಣ ಹೆಸರು : ಮನ ನಂ. : .. ವಯಸ್ಸು 24 ಲಿಂಗ : ಗಂಡು</p>	<p>3 RPJ1776194 ಹೆಸರು : ರೇಣುಕ ಆರ್ ಗಂಡನ ನಂದೀಶ ಹೆಸರು : ಮನ ನಂ. : .. ವಯಸ್ಸು 34 ಲಿಂಗ : ಹೆಣ್ಣು</p>
<p>4 RPJ1776202 ಹೆಸರು : ಸುಧಾ ಎಸ್ ಕೆ ಗಂಡನ ಚಲುವರಾಜು ಹೆಸರು : ಮನ ನಂ. : .. ವಯಸ್ಸು 31 ಲಿಂಗ : ಹೆಣ್ಣು</p>	<p>5 RPJ1776210 ಹೆಸರು : ನಾಗಲಾಂಜಿಕೆ ಹೆಚ್ ಎಂ ಗಂಡನ ಮಹೇಶ ಹೆಸರು : ಮನ ನಂ. : .. ವಯಸ್ಸು 23 ಲಿಂಗ : ಹೆಣ್ಣು</p>	<p>6 RPJ1776228 ಹೆಸರು : ಗುರುರಾಜು ಕೆ ಎಂ ತಂದೆಯ ಪುಷ್ಪದೇವಯ್ಯ ಕೆ ಎಸ್ ಹೆಸರು : ಮನ ನಂ. : .. ವಯಸ್ಸು 21 ಲಿಂಗ : ಗಂಡು</p>
<p>7 RPJ1776236 ಹೆಸರು : ಮಲ್ಲಮ್ಮ ಎನ್ ತಂದೆಯ ನಂಜಯ್ಯ ಹೆಸರು : ಮನ ನಂ. : .. ವಯಸ್ಸು 26 ಲಿಂಗ : ಹೆಣ್ಣು</p>	<p>8 RPJ1776244 ಹೆಸರು : ಕಮಲಮ್ಮ ಕೆ ಬಿ ತಂದೆಯ ಬೋಗಯ್ಯ ಹೆಸರು : ಮನ ನಂ. : .. ವಯಸ್ಸು 21 ಲಿಂಗ : ಹೆಣ್ಣು</p>	<p>9 RPJ1776251 ಹೆಸರು : ಮೀನಾಕ್ಷಿ ಗಂಡನ ನಾರಾಯಣಸ್ವಾಮಿ ಹೆಸರು : ಮನ ನಂ. : .. ವಯಸ್ಸು 28 ಲಿಂಗ : ಹೆಣ್ಣು</p>
<p>10 RPJ1776269 ಹೆಸರು : ಯೋಗೇಶ ಕೆ ಆರ್ ತಂದೆಯ ರಂಗಸ್ವಾಮಿ ಹೆಸರು : ಮನ ನಂ. : .. ವಯಸ್ಸು 21 ಲಿಂಗ : ಗಂಡು</p>	<p>11 RPJ1776277 ಹೆಸರು : ಸ್ವಾಮಿ ಕೆ ಎನ್ ತಂದೆಯ ನಾಗಪ್ಪ ಹೆಸರು : ಮನ ನಂ. : .. ವಯಸ್ಸು 24 ಲಿಂಗ : ಗಂಡು</p>	<p>12 RPJ1776285 ಹೆಸರು : ದೀಪಾ ಎಲ್ ಗಂಡನ ಚಿಕ್ಕಮಾದಪ್ಪ ಹೆಸರು : ಮನ ನಂ. : .. ವಯಸ್ಸು 24 ಲಿಂಗ : ಹೆಣ್ಣು</p>
<p>13 RPJ0124321 ಹೆಸರು : ದೇವಮ್ಮ ಗಂಡನ ಲೇ.ಕಾ.ಬಸಪ್ಪ ಹೆಸರು : ಮನ ನಂ. : 3 ವಯಸ್ಸು 64 ಲಿಂಗ : ಹೆಣ್ಣು</p>	<p>14 RPJ0124339 ಹೆಸರು : ಮಹದೇವಮ್ಮ ತಂದೆಯ ಲೇ.ಕಾ.ಬಸಪ್ಪ ಹೆಸರು : ಮನ ನಂ. : 3 ವಯಸ್ಸು 44 ಲಿಂಗ : ಹೆಣ್ಣು</p>	<p>15 RPJ1108604 ಹೆಸರು : ರತ್ನಮ್ಮ ತಂದೆಯ ಲೇ.ಕಾ.ಬಸಪ್ಪ ಹೆಸರು : ಮನ ನಂ. : 3 ವಯಸ್ಸು 37 ಲಿಂಗ : ಹೆಣ್ಣು</p>
<p>16 RPJ0421271 ಹೆಸರು : ಮಂಜು ಕೆ ಎಸ್ ತಂದೆಯ ಸಿದ್ದಪ್ಪ ಕೆ ಪಿ ಹೆಸರು : ಮನ ನಂ. : 4 ವಯಸ್ಸು 22 ಲಿಂಗ : ಗಂಡು</p>	<p>17 224 ಹೆಸರು : ಪುಟ್ಟಪ್ಪ ತಂದೆಯ ಕಾ.ಮಾದಪ್ಪ ಹೆಸರು : ಮನ ನಂ. : 4ಎ ವಯಸ್ಸು 84 ಲಿಂಗ : ಗಂಡು</p>	<p>18 KT/15/120/000186 ಹೆಸರು : ಮಾದಮ್ಮ ಗಂಡನ ಶಿವಮಾದಪ್ಪ ಹೆಸರು : ಮನ ನಂ. : 4ಎ ವಯಸ್ಸು 77 ಲಿಂಗ : ಹೆಣ್ಣು</p>
<p>19 193 ಹೆಸರು : ನಾಗಮ್ಮ ಗಂಡನ ಪುಟ್ಟಪ್ಪ ಹೆಸರು : ಮನ ನಂ. : 4ಎ ವಯಸ್ಸು 69 ಲಿಂಗ : ಹೆಣ್ಣು</p>	<p>20 431 ಹೆಸರು : ಸಿದ್ದಪ್ಪ ತಂದೆಯ ಪುಟ್ಟಪ್ಪ ಹೆಸರು : ಮನ ನಂ. : 4ಎ ವಯಸ್ಸು 54 ಲಿಂಗ : ಗಂಡು</p>	<p>21 RPJ0124263 ಹೆಸರು : ಗೌರಮ್ಮ ಗಂಡನ ಸಿದ್ದಪ್ಪ ಹೆಸರು : ಮನ ನಂ. : 4ಎ ವಯಸ್ಸು 32 ಲಿಂಗ : ಹೆಣ್ಣು</p>
<p>22 424 ಹೆಸರು : ಚಿನ್ನಯ್ಯಪ್ಪ ತಂದೆಯ ಕೆಂಡಪ್ಪ ಹೆಸರು : ಮನ ನಂ. : 4ಸಿ ವಯಸ್ಸು 51 ಲಿಂಗ : ಗಂಡು</p>	<p>23 21 ಹೆಸರು : ಸಾಕಮ್ಮ ಗಂಡನ ಚಿನ್ನಯ್ಯಪ್ಪ ಹೆಸರು : ಮನ ನಂ. : 4ಸಿ ವಯಸ್ಸು 49 ಲಿಂಗ : ಹೆಣ್ಣು</p>	<p>24 RPJ0420133 ಹೆಸರು : ಕುಮರಸ್ವಾಮಿ ಸಿ ತಂದೆಯ ಚಿನ್ನಯ್ಯಪ್ಪ ಹೆಸರು : ಮನ ನಂ. : 4/ಸಿ ವಯಸ್ಸು 27 ಲಿಂಗ : ಗಂಡು</p>
<p>25 RPJ0123935 ಹೆಸರು : ನಾಗಪ್ಪ ತಂದೆಯ ಶಿವಮಾದಪ್ಪ ಹೆಸರು : ಮನ ನಂ. : 4ಬಿ ವಯಸ್ಸು 59 ಲಿಂಗ : ಗಂಡು</p>	<p>26 185 ಹೆಸರು : ಸುವರ್ಣಮ್ಮ ಗಂಡನ ನಾಗಪ್ಪ ಹೆಸರು : ಮನ ನಂ. : 4ಬಿ ವಯಸ್ಸು 44 ಲಿಂಗ : ಹೆಣ್ಣು</p>	<p>27 RPJ1108620 ಹೆಸರು : ಮಂಜುಳಾ ಕೆ ಆರ್ ತಂದೆಯ ರಾಜಪ್ಪ ಹೆಸರು : ಮನ ನಂ. : 05 ವಯಸ್ಸು 22 ಲಿಂಗ : ಹೆಣ್ಣು</p>
<p>28 RPJ0124321 ಹೆಸರು : ದೇವಮ್ಮ ಗಂಡನ ಲೇ.ಪುಟ್ಟಪ್ಪ ಹೆಸರು : ಮನ ನಂ. : 6 ವಯಸ್ಸು 79 ಲಿಂಗ : ಹೆಣ್ಣು</p>	<p>29 110 ಹೆಸರು : ಕೆ.ಪಿ.ಸಿದ್ದಪ್ಪ ತಂದೆಯ ಲೇ.ಪುಟ್ಟಪ್ಪ ಹೆಸರು : ಮನ ನಂ. : 6 ವಯಸ್ಸು 51 ಲಿಂಗ : ಗಂಡು</p>	<p>30 BQX2400323 ಹೆಸರು : ರಾಜಮ್ಮ ಗಂಡನ ಕೆ.ಪಿ.ಸಿದ್ದಪ್ಪ ಹೆಸರು : ಮನ ನಂ. : 6 ವಯಸ್ಸು 30 ಲಿಂಗ : ಹೆಣ್ಣು</p>

<p>ವಿಭಾಗ : 1--ಕೆಬ್ಬೇಪುರ , ಚಾಮರಾಜ ನಗರ ತಾಲ್ಲೂಕು , ಚಾಮರಾಜನಗರ ಜಿಲ್ಲೆ ಪಿನ್ ಕೋಡ್ :555555 ಮುಂದುವರಿದಿದೆ</p>		
<p>31 RPJ0421230 ಹೆಸರು : ಮಹೇಂದ್ರ ಕೆ ಎಂ ತಂದೆಯ ಮಹದೇವಪ್ಪ ಎಸ್ ಹೆಸರು : ಮನ ನಂ. : 7 ಸಿ ವಯಸ್ಸು 23 ಲಿಂಗ : ಗಂಡು</p>	<p>32 BQX1400944 ಹೆಸರು : ಆರ್.ಉಮೇಶ ತಂದೆಯ ರಾಜಪ್ಪ ಹೆಸರು : ಮನ ನಂ. : 7 ಸಿ ವಯಸ್ಸು 34 ಲಿಂಗ : ಗಂಡು</p>	<p>33 RPJ0421842 ಹೆಸರು : ವಾಸುಪ್ರಸಾದ್ ಿ ತಂದೆಯ ರಾಜಪ್ಪ ಹೆಸರು : ಮನ ನಂ. : 7-ಸಿ ವಯಸ್ಸು 27 ಲಿಂಗ : ಗಂಡು</p>
<p>34 BQX1575703 ಹೆಸರು : ಮಲ್ಲಿೇಶ,ಎಂ. ತಂದೆಯ ಮಹದೇವಪ್ಪ,ಎಸ್. ಹೆಸರು : ಮನ ನಂ. : 7-ಸಿ ವಯಸ್ಸು 28 ಲಿಂಗ : ಗಂಡು</p>	<p>35 RPJ0124214 ಹೆಸರು : ಮಹದೇವಮ್ಮ ಗಂಡನ ಮಹದೇವಪ್ಪ ಎಸ್ ಹೆಸರು : ಮನ ನಂ. : 7-ಸಿ ವಯಸ್ಸು 35 ಲಿಂಗ : ಹೆಣ್ಣು</p>	<p>36 249 ಹೆಸರು : ನಾಗಪ್ಪ ತಂದೆಯ ಶಿವಪ್ಪ ಹೆಸರು : ಮನ ನಂ. : 7ಎ ವಯಸ್ಸು 49 ಲಿಂಗ : ಗಂಡು</p>
<p>37 103 ಹೆಸರು : ಶಿವಮ್ಮ ಗಂಡನ ನಾಗಪ್ಪ ಹೆಸರು : ಮನ ನಂ. : 7ಎ ವಯಸ್ಸು 41 ಲಿಂಗ : ಹೆಣ್ಣು</p>	<p>38 RPJ0420141 ಹೆಸರು : ಸಂಪತ್ತು ಕೆ ಎನ್ ತಂದೆಯ ನಾಗಪ್ಪ ಹೆಸರು : ಮನ ನಂ. : 7ಎ ವಯಸ್ಸು 24 ಲಿಂಗ : ಗಂಡು</p>	<p>39 RPJ0120246 ಹೆಸರು : ರಾಜಪ್ಪ ತಂದೆಯ ಶಿವಪ್ಪ ಹೆಸರು : ಮನ ನಂ. : 7ಸಿ ವಯಸ್ಸು 52 ಲಿಂಗ : ಗಂಡು</p>
<p>40 153 ಹೆಸರು : ಎಸ್.ಮಹದೇವಪ್ಪ ತಂದೆಯ ಶಿವಪ್ಪ ಹೆಸರು : ಮನ ನಂ. : 7ಸಿ ವಯಸ್ಸು 44 ಲಿಂಗ : ಗಂಡು</p>	<p>41 RPJ0120378 ಹೆಸರು : ಲಿಂಗರಾಜಮ್ಮ ಗಂಡನ ರಾಜಪ್ಪ ಹೆಸರು : ಮನ ನಂ. : 7ಸಿ ವಯಸ್ಸು 42 ಲಿಂಗ : ಹೆಣ್ಣು</p>	<p>42 RPJ1108638 ಹೆಸರು : ಶಿವಪ್ಪ ತಂದೆಯ ಲೀ,ಚಿಕ್ಕಮಾದಪ್ಪ ಹೆಸರು : ಮನ ನಂ. : 7ಬಿ ವಯಸ್ಸು 89 ಲಿಂಗ : ಗಂಡು</p>
<p>43 BQX1400407 ಹೆಸರು : ಗಿರೀಶ್.ಕೆ.ಎಸ್ ತಂದೆಯ ಶಂಕರಪ್ಪ,ಕೆ.ಬಿ ಹೆಸರು : ಮನ ನಂ. : 8 ವಯಸ್ಸು 29 ಲಿಂಗ : ಗಂಡು</p>	<p>44 RPJ1108646 ಹೆಸರು : ಗೀತಾ ಕೆ ಎಸ್ ತಂದೆಯ ಶಂಕರಪ್ಪ ಹೆಸರು : ಮನ ನಂ. : 8 ವಯಸ್ಸು 25 ಲಿಂಗ : ಹೆಣ್ಣು</p>	<p>45 RPJ0124404 ಹೆಸರು : ಮಹದೇವಪ್ಪ ತಂದೆಯ ಮಹದೇವಪ್ಪ ಹೆಸರು : ಮನ ನಂ. : 9ಎ ವಯಸ್ಸು 45 ಲಿಂಗ : ಗಂಡು</p>
<p>46 100 ಹೆಸರು : ಮಹದೇವಮ್ಮ ಗಂಡನ ಮಹದೇವಪ್ಪ ಹೆಸರು : ಮನ ನಂ. : 9ಎ ವಯಸ್ಸು 45 ಲಿಂಗ : ಹೆಣ್ಣು</p>	<p>47 BQX1400050 ಹೆಸರು : ಮಹದೇವಸ್ವಾಮಿ,ಎಂ ತಂದೆಯ ಮಹದೇವಪ್ಪ ಹೆಸರು : ಮನ ನಂ. : 9ಎ ವಯಸ್ಸು 29 ಲಿಂಗ : ಗಂಡು</p>	<p>48 RPJ1108653 ಹೆಸರು : ಕಮಲಮ್ಮ ತಂದೆಯ ಮಹದೇವಪ್ಪ ಹೆಸರು : ಮನ ನಂ. : 9ಎ ವಯಸ್ಸು 23 ಲಿಂಗ : ಹೆಣ್ಣು</p>
<p>49 97 ಹೆಸರು : ಸಾವಿತ್ರಮ್ಮ ಗಂಡನ ಲೀ,ಲಿಂಗಪ್ಪ ಹೆಸರು : ಮನ ನಂ. : 9ಬಿ ವಯಸ್ಸು 76 ಲಿಂಗ : ಹೆಣ್ಣು</p>	<p>50 RPJ0124305 ಹೆಸರು : ಸುಬ್ಬಮ್ಮ ಗಂಡನ ಲೀ,ಬೆಳ್ಳಪ್ಪ ಹೆಸರು : ಮನ ನಂ. : 9ಬಿ ವಯಸ್ಸು 54 ಲಿಂಗ : ಹೆಣ್ಣು</p>	<p>51 BQX1400399 ಹೆಸರು : ಮಲ್ಲಿೇಶ,ಬಿ ತಂದೆಯ ಬೆಳ್ಳಪ್ಪ ಹೆಸರು : ಮನ ನಂ. : 9ಬಿ ವಯಸ್ಸು 29 ಲಿಂಗ : ಗಂಡು</p>
<p>52 RPJ0126391 ಹೆಸರು : ಎಂ.ನಂಜುಂಡಪ್ಪ ತಂದೆಯ ಮಹದೇವಪ್ಪ ಹೆಸರು : ಮನ ನಂ. : 11,ಎ ವಯಸ್ಸು 31 ಲಿಂಗ : ಗಂಡು</p>	<p>53 RPJ1776137 ಹೆಸರು : ಮಂಜುಳ ಜಿ ಗಂಡನ ನಾಗರಾಜಪ್ಪ ಹೆಸರು : ಮನ ನಂ. : 11/ಎ ವಯಸ್ಸು 26 ಲಿಂಗ : ಹೆಣ್ಣು</p>	<p>54 RPJ0120915 ಹೆಸರು : ಮಹದೇವಪ್ಪ ತಂದೆಯ ನಂ,ಮಾದಪ್ಪ ಹೆಸರು : ಮನ ನಂ. : 11ಎ ವಯಸ್ಸು 64 ಲಿಂಗ : ಗಂಡು</p>
<p>55 207 ಹೆಸರು : ಕೆಂಪಮ್ಮ ಗಂಡನ ಮಹದೇವಪ್ಪ ಹೆಸರು : ಮನ ನಂ. : 11ಎ ವಯಸ್ಸು 51 ಲಿಂಗ : ಹೆಣ್ಣು</p>	<p>56 RPJ0126409 ಹೆಸರು : ಸಿದ್ದರಾಜಪ್ಪ ತಂದೆಯ ಮಹದೇವಪ್ಪ ಹೆಸರು : ಮನ ನಂ. : 11ಎ ವಯಸ್ಸು 37 ಲಿಂಗ : ಗಂಡು</p>	<p>57 RPJ0120899 ಹೆಸರು : ನಾಗರಾಜಪ್ಪ ತಂದೆಯ ಮಹದೇವಪ್ಪ ಹೆಸರು : ಮನ ನಂ. : 11ಎ ವಯಸ್ಸು 28 ಲಿಂಗ : ಹೆಣ್ಣು</p>
<p>58 RPJ0126417 ಹೆಸರು : ಮಂಜುಳ ಗಂಡನ ಸಿದ್ದರಾಜಪ್ಪ ಹೆಸರು : ಮನ ನಂ. : 11ಎ ವಯಸ್ಸು 27 ಲಿಂಗ : ಹೆಣ್ಣು</p>	<p>59 212 ಹೆಸರು : ನಾಗಪ್ಪ ತಂದೆಯ ಮಾದಪ್ಪ ಹೆಸರು : ಮನ ನಂ. : 11ಬಿ ವಯಸ್ಸು 64 ಲಿಂಗ : ಗಂಡು</p>	<p>60 RPJ1108661 ಹೆಸರು : ದೇವಮ್ಮ ಗಂಡನ ನಾಗಪ್ಪ ಹೆಸರು : ಮನ ನಂ. : 11ಬಿ ವಯಸ್ಸು 54 ಲಿಂಗ : ಹೆಣ್ಣು</p>

ವಿಭಾಗ : 1--ಕೆಬ್ಬೇಪುರ , ಚಾಮರಾಜ ನಗರ ತಾಲ್ಲೂಕು , ಚಾಮರಾಜನಗರ ಜಿಲ್ಲೆ ಪಿನ್ ಕೋಡ್ :555555 ಮುಂದುವರಿದಿದೆ

<p>61 219</p> <p>ಹೆಸರು : ಮಹದೇವಪ್ಪ ತಂದೆಯ ನಾಗಪ್ಪ ಹೆಸರು : ಮನ ನಂ. : 11ಬಿ ವಯಸ್ಸು 39 ಲಿಂಗ : ಗಂಡು</p>	<p>62 RPJ0125963</p> <p>ಹೆಸರು : ಬಸಪ್ಪ ತಂದೆಯ ನಾಗಪ್ಪ ಹೆಸರು : ಮನ ನಂ. : 11ಬಿ ವಯಸ್ಸು 35 ಲಿಂಗ : ಗಂಡು</p>	<p>63 BQX1401751</p> <p>ಹೆಸರು : ಮಹೇಶ ತಂದೆಯ ನಾಗಪ್ಪ ಹೆಸರು : ಮನ ನಂ. : 11ಬಿ ವಯಸ್ಸು 37 ಲಿಂಗ : ಗಂಡು</p>
<p>64 BQX1401678</p> <p>ಹೆಸರು : ಕುಮಾರ ತಂದೆಯ ನಾಗಪ್ಪ ಹೆಸರು : ಮನ ನಂ. : 11ಬಿ ವಯಸ್ಸು 29 ಲಿಂಗ : ಗಂಡು</p>	<p>65 RPJ0125971</p> <p>ಹೆಸರು : ಮಂಜುಳ ಗಂಡನ ಬಸಪ್ಪ ಹೆಸರು : ಮನ ನಂ. : 11ಬಿ ವಯಸ್ಸು 28 ಲಿಂಗ : ಹೆಣ್ಣು</p>	<p>66 RPJ0420075</p> <p>ಹೆಸರು : ಗಂಗಮ್ಮ ತಂದೆಯ ನಂ.ಮಹದೇವಪ್ಪ ಹೆಸರು : ಮನ ನಂ. : 11ಬಿ ವಯಸ್ಸು 31 ಲಿಂಗ : ಹೆಣ್ಣು</p>
<p>67 RPJ1108695</p> <p>ಹೆಸರು : ಮಂಜು ಎನ್ ತಂದೆಯ ನಾಗಪ್ಪ ಹೆಸರು : ಮನ ನಂ. : 11ಬಿ ವಯಸ್ಸು 27 ಲಿಂಗ : ಗಂಡು</p>	<p>68 190</p> <p>ಹೆಸರು : ಚಿಕ್ಕೂಸಪ್ಪ ತಂದೆಯ ಮಾದಪ್ಪ ಹೆಸರು : ಮನ ನಂ. : 12ಎ ವಯಸ್ಸು 49 ಲಿಂಗ : ಗಂಡು</p>	<p>69 18</p> <p>ಹೆಸರು : ಚಿನ್ನಪ್ಪರಮ್ಮ ಗಂಡನ ಚಿಕ್ಕೂಸಪ್ಪ ಹೆಸರು : ಮನ ನಂ. : 12ಎ ವಯಸ್ಸು 39 ಲಿಂಗ : ಹೆಣ್ಣು</p>
<p>70 RPJ0125674</p> <p>ಹೆಸರು : ಮಹದೇವಪ್ಪ ತಂದೆಯ ಮಾದಪ್ಪ ಹೆಸರು : ಮನ ನಂ. : 12ಬಿ ವಯಸ್ಸು 51 ಲಿಂಗ : ಗಂಡು</p>	<p>71 18</p> <p>ಹೆಸರು : ದೇವಮ್ಮ ಗಂಡನ ಮಹದೇವಪ್ಪ ಹೆಸರು : ಮನ ನಂ. : 12ಬಿ ವಯಸ್ಸು 44 ಲಿಂಗ : ಹೆಣ್ಣು</p>	<p>72 BQX2400216</p> <p>ಹೆಸರು : ಮಹೇಶ ತಂದೆಯ ಮಹದೇವಪ್ಪ ಹೆಸರು : ಮನ ನಂ. : 12ಬಿ ವಯಸ್ಸು 28 ಲಿಂಗ : ಗಂಡು</p>
<p>73 RPJ1108703</p> <p>ಹೆಸರು : ಸ್ವಾಮಿ ಕೆ ಎಂ ತಂದೆಯ ಮಹದೇವಪ್ಪ ಹೆಸರು : ಮನ ನಂ. : 12ಬಿ ವಯಸ್ಸು 25 ಲಿಂಗ : ಗಂಡು</p>	<p>74 158</p> <p>ಹೆಸರು : ಚಿನ್ನಪ್ಪ ತಂದೆಯ ಮಲ್ಲಪ್ಪ ಹೆಸರು : ಮನ ನಂ. : 14ಎ ವಯಸ್ಸು 69 ಲಿಂಗ : ಗಂಡು</p>	<p>75 176</p> <p>ಹೆಸರು : ಕೆಂಪಮ್ಮ ಗಂಡನ ಚಿನ್ನಪ್ಪ ಹೆಸರು : ಮನ ನಂ. : 14ಎ ವಯಸ್ಸು 56 ಲಿಂಗ : ಹೆಣ್ಣು</p>
<p>76 RPJ0123992</p> <p>ಹೆಸರು : ನಂಜುಂಡಸ್ವಾಮಿ ತಂದೆಯ ಚಿನ್ನಪ್ಪ ಹೆಸರು : ಮನ ನಂ. : 14ಎ ವಯಸ್ಸು 33 ಲಿಂಗ : ಗಂಡು</p>	<p>77 RPJ0420604</p> <p>ಹೆಸರು : ರತ್ನಮ್ಮ ಗಂಡನ ನಂಜುಂಡಸ್ವಾಮಿ ಹೆಸರು : ಮನ ನಂ. : 14ಎ ವಯಸ್ಸು 28 ಲಿಂಗ : ಹೆಣ್ಣು</p>	<p>78 17</p> <p>ಹೆಸರು : ಕರಿಯಪ್ಪ ತಂದೆಯ ಮಾದಪ್ಪ ಹೆಸರು : ಮನ ನಂ. : 14ಬಿ ವಯಸ್ಸು 69 ಲಿಂಗ : ಗಂಡು</p>
<p>79 178</p> <p>ಹೆಸರು : ಗೌರಮ್ಮ ಗಂಡನ ಕರಿಯಪ್ಪ ಹೆಸರು : ಮನ ನಂ. : 14ಬಿ ವಯಸ್ಸು 54 ಲಿಂಗ : ಹೆಣ್ಣು</p>	<p>80 RPJ0420158</p> <p>ಹೆಸರು : ಮಂಜು ತಂದೆಯ ಕರಿಯಪ್ಪ ಹೆಸರು : ಮನ ನಂ. : 14-ಬಿ ವಯಸ್ಸು 23 ಲಿಂಗ : ಗಂಡು</p>	<p>81 RPJ0126482</p> <p>ಹೆಸರು : ಮಹದೇವ ತಂದೆಯ ಕರಿಯಪ್ಪ ಹೆಸರು : ಮನ ನಂ. : 14-ಬಿ ವಯಸ್ಸು 25 ಲಿಂಗ : ಗಂಡು</p>
<p>82 104</p> <p>ಹೆಸರು : ಸರೋಜಮ್ಮ ಗಂಡನ ಎ.ಎಂ. ಬಸವರಾಧ್ಯ ಹೆಸರು : ಮನ ನಂ. : 17 ವಯಸ್ಸು 64 ಲಿಂಗ : ಹೆಣ್ಣು</p>	<p>83 459</p> <p>ಹೆಸರು : ಬಿ.ಚಂದ್ರಶೇಖರಾರಾಧ್ಯ ತಂದೆಯ ಬಸವರಾಧ್ಯ ಹೆಸರು : ಮನ ನಂ. : 17 ವಯಸ್ಸು 35 ಲಿಂಗ : ಗಂಡು</p>	<p>84 BQX2400398</p> <p>ಹೆಸರು : ಪೂರ್ಣಿಮಾ.ಹೆಚ್ ಪಿ ಗಂಡನ ಚಂದ್ರಶೇಖರಾರಾಧ್ಯ ಹೆಸರು : ಮನ ನಂ. : 17 ವಯಸ್ಸು 33 ಲಿಂಗ : ಹೆಣ್ಣು</p>
<p>85 RPJ0123729</p> <p>ಹೆಸರು : ಶಿವಪ್ಪ ಇತರರು : ಲೀ.ನಿಂಗಪ್ಪ ಮನ ನಂ. : 18 ವಯಸ್ಸು 62 ಲಿಂಗ : ಗಂಡು</p>	<p>86 RPJ0123737</p> <p>ಹೆಸರು : ಗೌರಮ್ಮ ಗಂಡನ ಶಿವಪ್ಪ ಹೆಸರು : ಮನ ನಂ. : 18 ವಯಸ್ಸು 52 ಲಿಂಗ : ಹೆಣ್ಣು</p>	<p>87 96</p> <p>ಹೆಸರು : ಶಂಕರಪ್ಪ ತಂದೆಯ ಶಿವಪ್ಪ ಹೆಸರು : ಮನ ನಂ. : 18 ವಯಸ್ಸು 35 ಲಿಂಗ : ಗಂಡು</p>
<p>88 BQX1400415</p> <p>ಹೆಸರು : ಮೋಹನ್ ಕೆಮಾರ್ ತಂದೆಯ ಶಿವಪ್ಪ ಹೆಸರು : ಮನ ನಂ. : 18 ವಯಸ್ಸು 34 ಲಿಂಗ : ಗಂಡು</p>	<p>89 BQX2400406</p> <p>ಹೆಸರು : ಜ್ಯೋತಿ ಗಂಡನ ಶಂಕರಪ್ಪ ಹೆಸರು : ಮನ ನಂ. : 18 ವಯಸ್ಸು 29 ಲಿಂಗ : ಹೆಣ್ಣು</p>	<p>90 RPJ1518398</p> <p>ಹೆಸರು : ಗೀತಾ ಎಚ್ ಬಿ ಗಂಡನ ಮೋಹನ್ ಕೆಮಾರ್ ಹೆಸರು : ಮನ ನಂ. : 18 ವಯಸ್ಸು 26 ಲಿಂಗ : ಹೆಣ್ಣು</p>

<p>ವಿಭಾಗ : 1--ಕೆಬ್ಬೇಪುರ , ಚಾಮರಾಜ ನಗರ ತಾಲ್ಲೂಕು , ಚಾಮರಾಜನಗರ ಜಿಲ್ಲೆ ಪಿನ್ ಕೋಡ್ :555555 ಮುಂದುವರಿದಿದೆ</p>		
<p>91 47 ಹೆಸರು : ಕಾಳಪ್ಪ ತಂದೆಯ ಲಿಂಗಪ್ಪ ಹೆಸರು : ಮನೆ ನಂ. : 19ಎ ವಯಸ್ಸು 66 ಲಿಂಗ : ಗಂಡು</p>	<p>92 455 ಹೆಸರು : ಬಸಮ್ಮ ಗಂಡನ ಕಾಳಪ್ಪ ಹೆಸರು : ಮನೆ ನಂ. : 19ಎ ವಯಸ್ಸು 54 ಲಿಂಗ : ಹೆಣ್ಣು</p>	<p>93 137 ಹೆಸರು : ಶಿವಕುಮಾರ ತಂದೆಯ ಕಾಳಪ್ಪ ಹೆಸರು : ಮನೆ ನಂ. : 19ಎ ವಯಸ್ಸು 39 ಲಿಂಗ : ಗಂಡು</p>
<p>94 RPJ1108729 ಹೆಸರು : ಗೌರಮ್ಮ ಗಂಡನ ಶಿವಕುಮಾರ ಹೆಸರು : ಮನೆ ನಂ. : 19-ಎ ವಯಸ್ಸು 36 ಲಿಂಗ : ಹೆಣ್ಣು</p>	<p>95 183 ಹೆಸರು : ನಾಗಮ್ಮ ಗಂಡನ ಮಲ್ಲಣ್ಣಾಚಾರ್ ಹೆಸರು : ಮನೆ ನಂ. : 19ಸಿ ವಯಸ್ಸು 62 ಲಿಂಗ : ಹೆಣ್ಣು</p>	<p>96 RPJ0421537 ಹೆಸರು : ಮಹೇಶ ತಂದೆಯ ಮಲ್ಲಣ್ಣಾಚಾರ್ ಹೆಸರು : ಮನೆ ನಂ. : 19ಸಿ ವಯಸ್ಸು 39 ಲಿಂಗ : ಗಂಡು</p>
<p>97 RPJ0421412 ಹೆಸರು : ರತ್ನಮ್ಮ ತಂದೆಯ ಮಲ್ಲಣ್ಣಾಚಾರ್ ಹೆಸರು : ಮನೆ ನಂ. : 19-ಸಿ ವಯಸ್ಸು 24 ಲಿಂಗ : ಹೆಣ್ಣು</p>	<p>98 RPJ0421560 ಹೆಸರು : ಶಿವಸ್ವಾಮಿ ತಂದೆಯ ಮಲ್ಲಣ್ಣಾಚಾರ್ ಹೆಸರು : ಮನೆ ನಂ. : 19-ಸಿ ವಯಸ್ಸು 28 ಲಿಂಗ : ಗಂಡು</p>	<p>99 RPJ0421404 ಹೆಸರು : ಜಯಮ್ಮ ತಂದೆಯ ಮಲ್ಲಣ್ಣಾಚಾರ್ ಹೆಸರು : ಮನೆ ನಂ. : 19-ಸಿ ವಯಸ್ಸು 30 ಲಿಂಗ : ಹೆಣ್ಣು</p>
<p>100 RPJ0119313 ಹೆಸರು : ನಾಗಪ್ಪ ತಂದೆಯ ಲಿಂಗಪ್ಪ ಹೆಸರು : ಮನೆ ನಂ. : 19ಬಿ ವಯಸ್ಸು 74 ಲಿಂಗ : ಗಂಡು</p>	<p>101 456 ಹೆಸರು : ಸಿದ್ದಮ್ಮ ಗಂಡನ ನಾಗಪ್ಪ ಹೆಸರು : ಮನೆ ನಂ. : 19ಬಿ ವಯಸ್ಸು 64 ಲಿಂಗ : ಹೆಣ್ಣು</p>	<p>102 RPJ1108737 ಹೆಸರು : ಮಹದೇವಮ್ಮ ಗಂಡನ ನಾಗಪ್ಪ ಹೆಸರು : ಮನೆ ನಂ. : 19ಬಿ ವಯಸ್ಸು 43 ಲಿಂಗ : ಹೆಣ್ಣು</p>
<p>103 467 ಹೆಸರು : ಬಸವರಾಜು ತಂದೆಯ ನಾಗಪ್ಪ ಹೆಸರು : ಮನೆ ನಂ. : 19ಬಿ ವಯಸ್ಸು 40 ಲಿಂಗ : ಗಂಡು</p>	<p>104 RPJ1108745 ಹೆಸರು : ರೇವಮ್ಮ ತಂದೆಯ ನಾಗಪ್ಪ ಹೆಸರು : ಮನೆ ನಂ. : 19ಬಿ ವಯಸ್ಸು 28 ಲಿಂಗ : ಹೆಣ್ಣು</p>	<p>105 RPJ0124255 ಹೆಸರು : ಸಿದ್ದಪ್ಪ ತಂದೆಯ ಸಿದ್ದಪ್ಪ ಹೆಸರು : ಮನೆ ನಂ. : 20ಎ ವಯಸ್ಸು 64 ಲಿಂಗ : ಗಂಡು</p>
<p>106 RPJ0125641 ಹೆಸರು : ಟಿ.ಎಸ್.ಶಿವಪ್ಪ ತಂದೆಯ ಸಿದ್ದಪ್ಪ ಹೆಸರು : ಮನೆ ನಂ. : 20ಎ ವಯಸ್ಸು 55 ಲಿಂಗ : ಗಂಡು</p>	<p>107 21 ಹೆಸರು : ನಾಗಮ್ಮ ಗಂಡನ ಸಿದ್ದಪ್ಪ ಹೆಸರು : ಮನೆ ನಂ. : 20ಎ ವಯಸ್ಸು 54 ಲಿಂಗ : ಹೆಣ್ಣು</p>	<p>108 RPJ0126474 ಹೆಸರು : ಮಹದೇವಸ್ವಾಮಿ ತಂದೆಯ ಸಿದ್ದಪ್ಪ ಹೆಸರು : ಮನೆ ನಂ. : 20ಎ ವಯಸ್ಸು 38 ಲಿಂಗ : ಗಂಡು</p>
<p>109 BQX2400166 ಹೆಸರು : ಶಂಕರ್ ಗುರು ತಂದೆಯ ಸಿದ್ದಪ್ಪ ಹೆಸರು : ಮನೆ ನಂ. : 20-ಎ ವಯಸ್ಸು 32 ಲಿಂಗ : ಗಂಡು</p>	<p>110 RPJ1108760 ಹೆಸರು : ಗೌರಮ್ಮ ಗಂಡನ ಶಿವಬಸಪ್ಪ ಹೆಸರು : ಮನೆ ನಂ. : 20ಸಿ ವಯಸ್ಸು 49 ಲಿಂಗ : ಹೆಣ್ಣು</p>	<p>111 RPJ0123653 ಹೆಸರು : ಪರಶಿವಪ್ಪ ತಂದೆಯ ಮಲ್ಲಪ್ಪ ಹೆಸರು : ಮನೆ ನಂ. : 20ಬಿ ವಯಸ್ಸು 49 ಲಿಂಗ : ಗಂಡು</p>
<p>112 382 ಹೆಸರು : ಮಹದೇವಮ್ಮ ಗಂಡನ ಪರಶಿವಪ್ಪ ಹೆಸರು : ಮನೆ ನಂ. : 20ಬಿ ವಯಸ್ಸು 41 ಲಿಂಗ : ಹೆಣ್ಣು</p>	<p>113 BQX1400043 ಹೆಸರು : ಕೆ.ಪಿ.ಶಂಕರಪ್ಪ ತಂದೆಯ ಪರಶಿವಪ್ಪ ಹೆಸರು : ಮನೆ ನಂ. : 20ಬಿ ವಯಸ್ಸು 31 ಲಿಂಗ : ಗಂಡು</p>	<p>114 248 ಹೆಸರು : ಸುಬ್ಬಪ್ಪ ಉಚಿನ್ನಸ್ವಾಮಿ ತಂದೆಯ ಸುಬ್ಬಪ್ಪ ಹೆಸರು : ಮನೆ ನಂ. : 21 ವಯಸ್ಸು 69 ಲಿಂಗ : ಗಂಡು</p>
<p>115 RPJ0126276 ಹೆಸರು : ಬಸವಣ್ಣ ತಂದೆಯ ದೊಡ್ಡದೇವಪ್ಪ ಹೆಸರು : ಮನೆ ನಂ. : 21 ವಯಸ್ಸು 64 ಲಿಂಗ : ಗಂಡು</p>	<p>116 70 ಹೆಸರು : ಕೆಂಪದೇವಮ್ಮ ಗಂಡನ ಮಾದಪ್ಪ ಹೆಸರು : ಮನೆ ನಂ. : 21 ವಯಸ್ಸು 56 ಲಿಂಗ : ಹೆಣ್ಣು</p>	<p>117 222 ಹೆಸರು : ಪುಟ್ಟತಾಯಮ್ಮ ಗಂಡನ ಸುಬ್ಬಪ್ಪ ಚಿನ್ನಸ್ವಾಮಿ ಹೆಸರು : ಮನೆ ನಂ. : 21 ವಯಸ್ಸು 57 ಲಿಂಗ : ಹೆಣ್ಣು</p>
<p>118 RPJ0126367 ಹೆಸರು : ಸಿದ್ದಮ್ಮಲ್ಲಮ್ಮ ಗಂಡನ ಬಸವಣ್ಣ ಹೆಸರು : ಮನೆ ನಂ. : 21 ವಯಸ್ಸು 54 ಲಿಂಗ : ಹೆಣ್ಣು</p>	<p>119 RPJ0119701 ಹೆಸರು : ಸಿ.ಬಸಪ್ಪ ಇತರರು : ಸುಬ್ಬಪ್ಪ ಚಿನ್ನಸ್ವಾಮಿ ಮನೆ ನಂ. : 21 ವಯಸ್ಸು 42 ಲಿಂಗ : ಗಂಡು</p>	<p>120 RPJ0119693 ಹೆಸರು : ಕಮಲಮ್ಮ ಗಂಡನ ಸಿ.ಬಸಪ್ಪ ಹೆಸರು : ಮನೆ ನಂ. : 21 ವಯಸ್ಸು 39 ಲಿಂಗ : ಹೆಣ್ಣು</p>

<p>ವಿಭಾಗ : 1--ಕೆಬ್ಬೇಪುರ , ಚಾಮರಾಜ ನಗರ ತಾಲ್ಲೂಕು , ಚಾಮರಾಜನಗರ ಜಿಲ್ಲೆ ಪಿನ್ ಕೋಡ್ :555555 ಮುಂದುವರಿದಿದೆ</p>		
<p>121 RPJ0125633 ಹೆಸರು : ಎಸ್.ಪಿ.ನಾಗೇಶ್ ತಂದೆಯ ಸಂಖ್ಯೆ: ಸುಬ್ಬಪ್ಪಚಿನ್ನಸ್ವಾಮಪ್ಪ ಹೆಸರು : ಮನ ನಂ. : 21 ವಯಸ್ಸು 37 ಲಿಂಗ : ಗಂಡು</p>	<p>122 RPJ0126375 ಹೆಸರು : ಪ್ರೇಮಲತಾ ಗಂಡನ ಹೆಸರು: ಮಹದೇವಪ್ಪ ಹೆಸರು : ಮನ ನಂ. : 21 ವಯಸ್ಸು 35 ಲಿಂಗ : ಹೆಣ್ಣು</p>	<p>123 RPJ1518406 ಹೆಸರು : ಮಹದೇವಸ್ವಾಮಿ ಕೆ ಬಿ ತಂದೆಯ ಸಂಖ್ಯೆ: ಸಿ ಬಸಪ್ಪ ಹೆಸರು : ಮನ ನಂ. : 21 ವಯಸ್ಸು 21 ಲಿಂಗ : ಗಂಡು</p>
<p>124 RPJ1518414 ಹೆಸರು : ಮಧು ಬಿ ಎಸ್ ಗಂಡನ ಹೆಸರು: ನಾಗೇಶ್ ಎಸ್ ಪಿ ಹೆಸರು : ಮನ ನಂ. : 21 ವಯಸ್ಸು 27 ಲಿಂಗ : ಹೆಣ್ಣು</p>	<p>125 229 ಹೆಸರು : ಮಹದೇವಪ್ಪ ತಂದೆಯ ಸಂಖ್ಯೆ: ಸಿದ್ಧಪ್ಪ ಹೆಸರು : ಮನ ನಂ. : 22ಬಿ ವಯಸ್ಸು 43 ಲಿಂಗ : ಗಂಡು</p>	<p>126 RPJ0420455 ಹೆಸರು : ರತ್ನಮ್ಮ ಗಂಡನ ಹೆಸರು: ಮಹದೇವಪ್ಪ ಹೆಸರು : ಮನ ನಂ. : 22ಬಿ ವಯಸ್ಸು 37 ಲಿಂಗ : ಹೆಣ್ಣು</p>
<p>127 RPJ1108778 ಹೆಸರು : ದೊರೆಸ್ವಾಮಿ ತಂದೆಯ ಸಂಖ್ಯೆ: ದೊಡ್ಡಲೆಟ್ಟಿ ಹೆಸರು : ಮನ ನಂ. : 23ಎ ವಯಸ್ಸು 61 ಲಿಂಗ : ಗಂಡು</p>	<p>128 RPJ1108786 ಹೆಸರು : ರಾಘವೇಂದ್ರ ಡಿ ತಂದೆಯ ಸಂಖ್ಯೆ: ದೊರೆಸ್ವಾಮಿ ಹೆಸರು : ಮನ ನಂ. : 23ಎ ವಯಸ್ಸು 31 ಲಿಂಗ : ಗಂಡು</p>	<p>129 RPJ1108794 ಹೆಸರು : ಗಿರೀಶ್ ಡಿ ತಂದೆಯ ಸಂಖ್ಯೆ: ದೊರೆಸ್ವಾಮಿ ಹೆಸರು : ಮನ ನಂ. : 23ಎ ವಯಸ್ಸು 29 ಲಿಂಗ : ಗಂಡು</p>
<p>130 RPJ1108802 ಹೆಸರು : ಲಲಿತಮ್ಮ ಗಂಡನ ಹೆಸರು: ದೊರೆಸ್ವಾಮಿ ಹೆಸರು : ಮನ ನಂ. : 23ಎ ವಯಸ್ಸು 61 ಲಿಂಗ : ಹೆಣ್ಣು</p>	<p>131 460 ಹೆಸರು : ರಂಗಸ್ವಾಮಿ ತಂದೆಯ ಸಂಖ್ಯೆ: ದೊಡ್ಡಲೆಟ್ಟಿ ಹೆಸರು : ಮನ ನಂ. : 23ಸಿ ವಯಸ್ಸು 56 ಲಿಂಗ : ಗಂಡು</p>	<p>132 RPJ0124420 ಹೆಸರು : ರಾಧಮ್ಮ ಗಂಡನ ಹೆಸರು: ರಂಗಸ್ವಾಮಿ ಹೆಸರು : ಮನ ನಂ. : 23ಸಿ ವಯಸ್ಸು 50 ಲಿಂಗ : ಹೆಣ್ಣು</p>
<p>133 RPJ1108810 ಹೆಸರು : ಸೌಭಾಗ್ಯ ಗಂಡನ ಹೆಸರು: ಪ್ರಕಾಶ್ ಹೆಸರು : ಮನ ನಂ. : 23ಬಿ ವಯಸ್ಸು 39 ಲಿಂಗ : ಹೆಣ್ಣು</p>	<p>134 RPJ0129171 ಹೆಸರು : ಮಂಜುನಾಥ್ ತಂದೆಯ ಸಂಖ್ಯೆ: ಪ್ರಕಾಶ್ ಹೆಸರು : ಮನ ನಂ. : 23ಬಿ ವಯಸ್ಸು 29 ಲಿಂಗ : ಗಂಡು</p>	<p>135 RPJ1108836 ಹೆಸರು : ಪ್ರಕಾಶ್ ತಂದೆಯ ಸಂಖ್ಯೆ: ದೊಡ್ಡಲೆಟ್ಟಿ ಹೆಸರು : ಮನ ನಂ. : 23ಬಿ ವಯಸ್ಸು 57 ಲಿಂಗ : ಗಂಡು</p>
<p>136 RPJ1108844 ಹೆಸರು : ಯೋಗೀಶ್ ಪಿ ತಂದೆಯ ಸಂಖ್ಯೆ: ಪ್ರಕಾಶ್ ಹೆಸರು : ಮನ ನಂ. : 23ಬಿ ವಯಸ್ಸು 27 ಲಿಂಗ : ಗಂಡು</p>	<p>137 413 ಹೆಸರು : ಕೆ.ನಾಗಣ್ಣ ತಂದೆಯ ಸಂಖ್ಯೆ: ಕೆ.ಪಲೆಟ್ಟಿ ಹೆಸರು : ಮನ ನಂ. : 24 ವಯಸ್ಸು 71 ಲಿಂಗ : ಗಂಡು</p>	<p>138 329 ಹೆಸರು : ಸುಶೀಲಮ್ಮ ಗಂಡನ ಹೆಸರು: ಕೆ.ನಾಗಣ್ಣ ಹೆಸರು : ಮನ ನಂ. : 24 ವಯಸ್ಸು 64 ಲಿಂಗ : ಹೆಣ್ಣು</p>
<p>139 461 ಹೆಸರು : ಸುರೇಶ್ ಕೆ.ಎನ್. ತಂದೆಯ ಸಂಖ್ಯೆ: ಕೆ.ನಾಗಣ್ಣ ಹೆಸರು : ಮನ ನಂ. : 24 ವಯಸ್ಸು 49 ಲಿಂಗ : ಗಂಡು</p>	<p>140 BQX1575679 ಹೆಸರು : ನಟರಾಜು ತಂದೆಯ ಸಂಖ್ಯೆ: ಕೆ.ನಾಗಣ್ಣ ಹೆಸರು : ಮನ ನಂ. : 24 ವಯಸ್ಸು 40 ಲಿಂಗ : ಗಂಡು</p>	<p>141 464 ಹೆಸರು : ಅರುಂದತಿ ಗಂಡನ ಹೆಸರು: ಸುರೇಶ್ ಕೆ.ಎನ್. ಹೆಸರು : ಮನ ನಂ. : 24 ವಯಸ್ಸು 36 ಲಿಂಗ : ಹೆಣ್ಣು</p>
<p>142 RPJ1108851 ಹೆಸರು : ಸುಮ ಆರ್ ಗಂಡನ ಹೆಸರು: ನಟರಾಜು ಹೆಸರು : ಮನ ನಂ. : 24 ವಯಸ್ಸು 30 ಲಿಂಗ : ಹೆಣ್ಣು</p>	<p>143 RPJ1108877 ಹೆಸರು : ನಂದೀಶ್ ಕೆ ಎಂ ತಂದೆಯ ಸಂಖ್ಯೆ: ಮಹದೇವಪ್ಪ ಕೆ ಪಿ ಹೆಸರು : ಮನ ನಂ. : 25 ವಯಸ್ಸು 27 ಲಿಂಗ : ಗಂಡು</p>	<p>144 RPJ0125179 ಹೆಸರು : ಕೆ.ಪಿ.ಮಹದೇವಪ್ಪ ತಂದೆಯ ಸಂಖ್ಯೆ: ಪುಟ್ಟಮಾದಪ್ಪ ಹೆಸರು : ಮನ ನಂ. : 25ಎ ವಯಸ್ಸು 57 ಲಿಂಗ : ಗಂಡು</p>
<p>145 210 ಹೆಸರು : ಗಂಗಮ್ಮ ಗಂಡನ ಹೆಸರು: ಕೆ.ಪಿ. ಮಹದೇವಪ್ಪ ಹೆಸರು : ಮನ ನಂ. : 25ಎ ವಯಸ್ಸು 44 ಲಿಂಗ : ಹೆಣ್ಣು</p>	<p>146 BQX1575547 ಹೆಸರು : ನಾಗೇಶ್ ತಂದೆಯ ಸಂಖ್ಯೆ: ಪುಟ್ಟಮಾದಪ್ಪ ಹೆಸರು : ಮನ ನಂ. : 25ಬಿ ವಯಸ್ಸು 56 ಲಿಂಗ : ಗಂಡು</p>	<p>147 161 ಹೆಸರು : ಮಂಗಳಮ್ಮ ಗಂಡನ ಹೆಸರು: ನಾಗೇಶ್ ಹೆಸರು : ಮನ ನಂ. : 25ಬಿ ವಯಸ್ಸು 36 ಲಿಂಗ : ಹೆಣ್ಣು</p>
<p>148 444 ಹೆಸರು : ನಂಜುಂಡಾರಾಡ್ಯ ವಿ ತಂದೆಯ ಸಂಖ್ಯೆ: ಕೆ.ಎನ್. ವಿರಣ್ಣಾರಾಡ್ಯ ಹೆಸರು : ಮನ ನಂ. : 26ಎ ವಯಸ್ಸು 37 ಲಿಂಗ : ಗಂಡು</p>	<p>149 RPJ0124941 ಹೆಸರು : ರುದ್ರಣ್ಣಮ್ಮ ಗಂಡನ ಹೆಸರು: ಕೆ.ಎನ್. ವಿರಣ್ಣಾರಾಡ್ಯ ಹೆಸರು : ಮನ ನಂ. : 26ಎ ವಯಸ್ಸು 61 ಲಿಂಗ : ಹೆಣ್ಣು</p>	<p>150 357 ಹೆಸರು : ಕೆ.ಎನ್.ವಿರಣ್ಣಾರಾಡ್ಯ ತಂದೆಯ ಸಂಖ್ಯೆ: ನಂಜುಂಡಾರಾಡ್ಯ ಹೆಸರು : ಮನ ನಂ. : 26ಎ ವಯಸ್ಸು 75 ಲಿಂಗ : ಗಂಡು</p>

ವಿಭಾಗ : 1--ಕೆಬ್ಬೇಪುರ , ಚಾಮರಾಜ ನಗರ ತಾಲ್ಲೂಕು , ಚಾಮರಾಜನಗರ ಜಿಲ್ಲೆ			ಪಿನ್ ಕೋಡ್ :555555 ಮುಂದುವರಿದಿದೆ					
151	RPJ0124933		152	RPJ0420471		153	374	
ಹೆಸರು : ಸರ್ವಮಂಗಳ ವಿ.			ಹೆಸರು : ಚೇತನ ಎಲ್ ಎಸ್			ಹೆಸರು : ಕೆ.ಎನ್. ಬಸವರಾಜ್		
ತಂದೆಯ ಕೆ.ಎನ್. ವಿರಣ್ಣಾರಾಜ್			ತಂದೆಯ ನಂಜುಂಡ ಆರಾಜ್ ವಿ			ತಂದೆಯ ನಂಜುಂಡಾರಾಜ್		
ಹೆಸರು : ಮನ ನಂ. : 26ಎ			ಹೆಸರು : ಮನ ನಂ. : 26-ಎ			ಹೆಸರು : ಮನ ನಂ. : 26ಬಿ		
ವಯಸ್ಸು 32 ಲಿಂಗ : ಹೆಣ್ಣು			ವಯಸ್ಸು 32 ಲಿಂಗ : ಗಂಡು			ವಯಸ್ಸು 78 ಲಿಂಗ : ಗಂಡು		
154	RPJ0125088		155	RPJ0126532		156	RPJ0125005	
ಹೆಸರು : ಅಮೃತಮ್ಮ			ಹೆಸರು : ಕೆ.ಮಹದೇವಮ್ಮ			ಹೆಸರು : ಮಹದೇವಮ್ಮ		
ಗಂಡನ ಕೆ.ಎನ್. ಬಸವರಾಜ್			ತಂದೆಯ ಲೇ.ಕಾಳಪ್ಪ			ಗಂಡನ ಕೆ.ಮಹದೇವಮ್ಮ		
ಹೆಸರು : ಮನ ನಂ. : 26ಬಿ			ಹೆಸರು : ಮನ ನಂ. : 27			ಹೆಸರು : ಮನ ನಂ. : 27		
ವಯಸ್ಸು 69 ಲಿಂಗ : ಹೆಣ್ಣು			ವಯಸ್ಸು 78 ಲಿಂಗ : ಗಂಡು			ವಯಸ್ಸು 69 ಲಿಂಗ : ಹೆಣ್ಣು		
157	275		158	387		159	BQX2400265	
ಹೆಸರು : ಕೆ.ಬಿ. ಪರಶಿವಪ್ಪ			ಹೆಸರು : ಕೆ.ಬಿ.ಬಸಪ್ಪ			ಹೆಸರು : ಪಾರ್ವತಮ್ಮ		
ತಂದೆಯ ಬೆಳ್ಳಪ್ಪ			ತಂದೆಯ ಬೆಳ್ಳಪ್ಪ			ಗಂಡನ ಕೆ.ಬಿ. ಪರಶಿವಪ್ಪ		
ಹೆಸರು : ಮನ ನಂ. : 27			ಹೆಸರು : ಮನ ನಂ. : 27			ಹೆಸರು : ಮನ ನಂ. : 27		
ವಯಸ್ಸು 64 ಲಿಂಗ : ಗಂಡು			ವಯಸ್ಸು 59 ಲಿಂಗ : ಗಂಡು			ವಯಸ್ಸು 54 ಲಿಂಗ : ಹೆಣ್ಣು		
160	RPJ1108893		161	411		162	117	
ಹೆಸರು : ನಾಗೇಶ್ ಕೆ.ಬಿ.			ಹೆಸರು : ಸೌಭಾಗ್ಯ			ಹೆಸರು : ಎಂ.ರಾಜು		
ತಂದೆಯ ಬೆಳ್ಳಪ್ಪ			ಗಂಡನ ಕೆ.ಬಿ. ಬಸಪ್ಪ			ತಂದೆಯ ಕೆ.ಮಹದೇವಪ್ಪ		
ಹೆಸರು : ಮನ ನಂ. : 27			ಹೆಸರು : ಮನ ನಂ. : 27			ಹೆಸರು : ಮನ ನಂ. : 27		
ವಯಸ್ಸು 45 ಲಿಂಗ : ಗಂಡು			ವಯಸ್ಸು 42 ಲಿಂಗ : ಹೆಣ್ಣು			ವಯಸ್ಸು 45 ಲಿಂಗ : ಗಂಡು		
163	RPJ0126540		164	RPJ0123901		165	BQX2400430	
ಹೆಸರು : ಎಂ.ಪ್ರಭುಸ್ವಾಮಿ			ಹೆಸರು : ಎಂ.ಸಂಪತ್ ಕುಮಾರ್			ಹೆಸರು : ಅನಂತು		
ತಂದೆಯ ಕೆ.ಮಹದೇವಪ್ಪ			ತಂದೆಯ ಕೆ.ಮಹದೇವಪ್ಪ			ತಂದೆಯ ಕೆ.ಬಿ.ಪರಶಿವಪ್ಪ		
ಹೆಸರು : ಮನ ನಂ. : 27			ಹೆಸರು : ಮನ ನಂ. : 27			ಹೆಸರು : ಮನ ನಂ. : 27		
ವಯಸ್ಸು 44 ಲಿಂಗ : ಗಂಡು			ವಯಸ್ಸು 36 ಲಿಂಗ : ಗಂಡು			ವಯಸ್ಸು 29 ಲಿಂಗ : ಗಂಡು		
166	BQX2548303		167	RPJ0124990		168	BQX1575661	
ಹೆಸರು : ಎಸ್.ಅನಿತ			ಹೆಸರು : ಬಿ.ನೇತ್ರಾವತಿ			ಹೆಸರು : ಮಂಜು.ಬಿ.		
ಗಂಡನ ಎಂ.ಪ್ರಭುಸ್ವಾಮಿ			ತಂದೆಯ ಕೆ.ಬಿ.ಬಸಪ್ಪ			ತಂದೆಯ ಬಸಪ್ಪ.ಕೆ.ಬಿ.		
ಹೆಸರು : ಮನ ನಂ. : 27			ಹೆಸರು : ಮನ ನಂ. : 27			ಹೆಸರು : ಮನ ನಂ. : 27		
ವಯಸ್ಸು 27 ಲಿಂಗ : ಹೆಣ್ಣು			ವಯಸ್ಸು 27 ಲಿಂಗ : ಹೆಣ್ಣು			ವಯಸ್ಸು 26 ಲಿಂಗ : ಗಂಡು		
169	RPJ0421313		170	327		171	331	
ಹೆಸರು : ರೇಣುಕ			ಹೆಸರು : ದೇವಮ್ಮ			ಹೆಸರು : ಮಹದೇವಪ್ಪ		
ಗಂಡನ ನಾಗೇಶ್.ಕೆ.ಬಿ			ಗಂಡನ ಕೆ.ಮಾದಪ್ಪ			ತಂದೆಯ ಕೆ.ಮಾದಪ್ಪ		
ಹೆಸರು : ಮನ ನಂ. : 27ಸಿ			ಹೆಸರು : ಮನ ನಂ. : 29			ಹೆಸರು : ಮನ ನಂ. : 29		
ವಯಸ್ಸು 28 ಲಿಂಗ : ಹೆಣ್ಣು			ವಯಸ್ಸು 59 ಲಿಂಗ : ಹೆಣ್ಣು			ವಯಸ್ಸು 44 ಲಿಂಗ : ಗಂಡು		
172	RPJ0120493		173	188		174	328	
ಹೆಸರು : ರೇವಣ್ಣ			ಹೆಸರು : ಶಿವರಾಜಪ್ಪ			ಹೆಸರು : ನಿರ್ಮಲಮ್ಮ		
ತಂದೆಯ ಕೆ.ಮಾದಪ್ಪ			ತಂದೆಯ ಕೆ.ಮಾದಪ್ಪ			ಗಂಡನ ಮಹದೇವಪ್ಪ		
ಹೆಸರು : ಮನ ನಂ. : 29			ಹೆಸರು : ಮನ ನಂ. : 29			ಹೆಸರು : ಮನ ನಂ. : 29		
ವಯಸ್ಸು 42 ಲಿಂಗ : ಗಂಡು			ವಯಸ್ಸು 39 ಲಿಂಗ : ಗಂಡು			ವಯಸ್ಸು 37 ಲಿಂಗ : ಹೆಣ್ಣು		
175	BQX2400273		176	RPJ1776145		177	BQX1400852	
ಹೆಸರು : ಮಂಜುಳಾ			ಹೆಸರು : ರೂಪ			ಹೆಸರು : ಶಿವಮ್ಮ		
ತಂದೆಯ ರೇವಣ್ಣ			ತಂದೆಯ ಶಿವರಾಜಪ್ಪ			ಗಂಡನ ರಂಗಸ್ವಾಮಿ		
ಹೆಸರು : ಮನ ನಂ. : 29			ಹೆಸರು : ಮನ ನಂ. : 29			ಹೆಸರು : ಮನ ನಂ. : 30		
ವಯಸ್ಸು 34 ಲಿಂಗ : ಹೆಣ್ಣು			ವಯಸ್ಸು 25 ಲಿಂಗ : ಹೆಣ್ಣು			ವಯಸ್ಸು 33 ಲಿಂಗ : ಹೆಣ್ಣು		
178	194		179	RPJ0124644		180	RPJ0124347	
ಹೆಸರು : ಸ.ಮಹದೇವಪ್ಪ			ಹೆಸರು : ಮರಿಬಸಪ್ಪ			ಹೆಸರು : ಮಹದೇವಮ್ಮ		
ತಂದೆಯ ಮಾದಪ್ಪ ಉ.ಸಪ್ಪಯ್ಯ			ತಂದೆಯ ಮಾದಪ್ಪ ಉ.ಸಪ್ಪಯ್ಯ			ಗಂಡನ ಸ.ಮಹದೇವಪ್ಪ		
ಹೆಸರು : ಮನ ನಂ. : 31			ಹೆಸರು : ಮನ ನಂ. : 31			ಹೆಸರು : ಮನ ನಂ. : 31		
ವಯಸ್ಸು 54 ಲಿಂಗ : ಗಂಡು			ವಯಸ್ಸು 52 ಲಿಂಗ : ಗಂಡು			ವಯಸ್ಸು 44 ಲಿಂಗ : ಹೆಣ್ಣು		

ವಿಭಾಗ : 1--ಕೆಬ್ಬೇಪುರ , ಚಾಮರಾಜ ನಗರ ತಾಲ್ಲೂಕು , ಚಾಮರಾಜನಗರ ಜಿಲ್ಲೆ ಪಿನ್ ಕೋಡ್ :555555 ಮುಂದುವರಿದಿದೆ

<p>181 225</p> <p>ಹೆಸರು : ಪ್ರೇಮ ಗಂಡನ ಮರಿಬಸಪ್ಪ ಹೆಸರು : ಮನೆ ನಂ. : 31 ವಯಸ್ಸು 37 ಲಿಂಗ : ಹೆಣ್ಣು</p>	<p>182 RPJ0119214</p> <p>ಹೆಸರು : ಶಿವಮೂರ್ತಿ ತಂದೆಯ ಚಿಕ್ಕುಸಪ್ಪ ಹೆಸರು : ಮನೆ ನಂ. : 31ಬಿ ವಯಸ್ಸು 35 ಲಿಂಗ : ಗಂಡು</p>	<p>183 439</p> <p>ಹೆಸರು : ಮಹದೇವಪ್ಪ ತಂದೆಯ ಲೀ,ಮಾದಪ್ಪ ಹೆಸರು : ಮನೆ ನಂ. : 32 ವಯಸ್ಸು 60 ಲಿಂಗ : ಗಂಡು</p>
<p>184 RPJ0126284</p> <p>ಹೆಸರು : ಮಹದೇವಮ್ಮ ಗಂಡನ ಮಹದೇವಪ್ಪ ಹೆಸರು : ಮನೆ ನಂ. : 32 ವಯಸ್ಸು 55 ಲಿಂಗ : ಹೆಣ್ಣು</p>	<p>185 RPJ0420091</p> <p>ಹೆಸರು : ಸಂಪತ್ತು ಕೆ ಎಲ್ ತಂದೆಯ ಮಹದೇವಪ್ಪ ಹೆಸರು : ಮನೆ ನಂ. : 32 ವಯಸ್ಸು 26 ಲಿಂಗ : ಗಂಡು</p>	<p>186 RPJ1108901</p> <p>ಹೆಸರು : ಭಾಗ್ಯಮ್ಮ ಎಂ ಗಂಡನ ಮಹದೇವಪ್ಪ ಹೆಸರು : ಮನೆ ನಂ. : 32 ವಯಸ್ಸು 25 ಲಿಂಗ : ಹೆಣ್ಣು</p>
<p>187 RPJ1108919</p> <p>ಹೆಸರು : ಸಿದ್ದರಾಜಪ್ಪ ತಂದೆಯ ಮಹದೇವಪ್ಪ ಹೆಸರು : ಮನೆ ನಂ. : 32 ವಯಸ್ಸು 22 ಲಿಂಗ : ಗಂಡು</p>	<p>188 RPJ1108927</p> <p>ಹೆಸರು : ರವಿ ಕೆ ಎಂ ತಂದೆಯ ಮಹದೇವಪ್ಪ ಹೆಸರು : ಮನೆ ನಂ. : 32 ವಯಸ್ಸು 24 ಲಿಂಗ : ಗಂಡು</p>	<p>189 182</p> <p>ಹೆಸರು : ಶಿವಮ್ಮ ಗಂಡನ ದೊಡ್ಡಪ್ಪ ಹೆಸರು : ಮನೆ ನಂ. : 33ಎ ವಯಸ್ಸು 54 ಲಿಂಗ : ಹೆಣ್ಣು</p>
<p>190 BQX2400174</p> <p>ಹೆಸರು : ಮಹದೇವಸ್ವಾಮಿ ತಂದೆಯ ದೊಡ್ಡಪ್ಪ ಹೆಸರು : ಮನೆ ನಂ. : 33ಎ ವಯಸ್ಸು 35 ಲಿಂಗ : ಗಂಡು</p>	<p>191 BQX1401249</p> <p>ಹೆಸರು : ಡಿ.ಬಸವಣ್ಣ ತಂದೆಯ ದೊಡ್ಡದೇವಪ್ಪ ಹೆಸರು : ಮನೆ ನಂ. : 33ಬಿ ವಯಸ್ಸು 60 ಲಿಂಗ : ಗಂಡು</p>	<p>192 RPJ1108935</p> <p>ಹೆಸರು : ಮಂಗಳಮ್ಮ ಗಂಡನ ಡಿ.ಬಸವಣ್ಣ ಹೆಸರು : ಮನೆ ನಂ. : 33ಬಿ ವಯಸ್ಸು 46 ಲಿಂಗ : ಹೆಣ್ಣು</p>
<p>193 RPJ1108943</p> <p>ಹೆಸರು : ಪರಶಿವಮೂರ್ತಿ.ಕೆ.ಬಿ ತಂದೆಯ ಬಸವಣ್ಣ.ಡಿ ಹೆಸರು : ಮನೆ ನಂ. : 33ಬಿ ವಯಸ್ಸು 28 ಲಿಂಗ : ಗಂಡು</p>	<p>194 BQX1400035</p> <p>ಹೆಸರು : ನಾಗೇಶ್.ಕೆ.ಬಿ ತಂದೆಯ ಬಸವಣ್ಣ.ಡಿ ಹೆಸರು : ಮನೆ ನಂ. : 33ಬಿ ವಯಸ್ಸು 29 ಲಿಂಗ : ಗಂಡು</p>	<p>195 RPJ0129783</p> <p>ಹೆಸರು : ನಂದೀಶ್ ಕೆ ಬಿ ತಂದೆಯ ಬಸಪ್ಪ ಎನ್ ಹೆಸರು : ಮನೆ ನಂ. : 34 ವಯಸ್ಸು 22 ಲಿಂಗ : ಗಂಡು</p>
<p>196 98</p> <p>ಹೆಸರು : ನಾಗಣ್ಣ ತಂದೆಯ ಕಾಳಪ್ಪ ಹೆಸರು : ಮನೆ ನಂ. : 34ಎ ವಯಸ್ಸು 74 ಲಿಂಗ : ಗಂಡು</p>	<p>197 385</p> <p>ಹೆಸರು : ಎನ್. ಬಸಪ್ಪ ತಂದೆಯ ನಾಗಣ್ಣ ಹೆಸರು : ಮನೆ ನಂ. : 34ಎ ವಯಸ್ಸು 52 ಲಿಂಗ : ಗಂಡು</p>	<p>198 421</p> <p>ಹೆಸರು : ಮಹದೇವಮ್ಮ ಗಂಡನ ಎನ್. ಬಸಪ್ಪ ಹೆಸರು : ಮನೆ ನಂ. : 34ಎ ವಯಸ್ಸು 43 ಲಿಂಗ : ಹೆಣ್ಣು</p>
<p>199 BQX1575687</p> <p>ಹೆಸರು : ಬಿ.ಮಹೇಂದ್ರ ತಂದೆಯ ಬಸಪ್ಪ.ಎನ್. ಹೆಸರು : ಮನೆ ನಂ. : 34-ಎ ವಯಸ್ಸು 26 ಲಿಂಗ : ಗಂಡು</p>	<p>200 RPJ0124271</p> <p>ಹೆಸರು : ಪ.ಮಾದಪ್ಪ ಉ.ಪುಟ್ಟಬುದ್ಧಪ್ಪ ತಂದೆಯ ಹೊ. ಸುಬ್ಬಪ್ಪ ಹೆಸರು : ಮನೆ ನಂ. : 34ಸಿ ವಯಸ್ಸು 79 ಲಿಂಗ : ಗಂಡು</p>	<p>201 393</p> <p>ಹೆಸರು : ಎಂ.ಮಹದೇವಸ್ವಾಮಿ ತಂದೆಯ ಪ.ಮಾದಪ್ಪ ಉ.ಪುಟ್ಟಬುದ್ಧಪ್ಪ ಹೆಸರು : ಮನೆ ನಂ. : 34ಸಿ ವಯಸ್ಸು 44 ಲಿಂಗ : ಗಂಡು</p>
<p>202 RPJ1108968</p> <p>ಹೆಸರು : ಶೋಭ ಗಂಡನ ಎಂ.ಮಹದೇವಸ್ವಾಮಿ ಹೆಸರು : ಮನೆ ನಂ. : 34-ಸಿ ವಯಸ್ಸು 34 ಲಿಂಗ : ಹೆಣ್ಣು</p>	<p>203 RPJ0124602</p> <p>ಹೆಸರು : ನಾಗಮ್ಮ ಗಂಡನ ನಾಗಣ್ಣ ಹೆಸರು : ಮನೆ ನಂ. : 34ಬಿ ವಯಸ್ಸು 69 ಲಿಂಗ : ಹೆಣ್ಣು</p>	<p>204 355</p> <p>ಹೆಸರು : ಎನ್.ಮಹೇಶ್ ತಂದೆಯ ನಾಗಣ್ಣ ಹೆಸರು : ಮನೆ ನಂ. : 34ಬಿ ವಯಸ್ಸು 44 ಲಿಂಗ : ಗಂಡು</p>
<p>205 BQX2548287</p> <p>ಹೆಸರು : ಗೌರಮ್ಮ ಗಂಡನ ಶಿವಮೂರ್ತಿ ಹೆಸರು : ಮನೆ ನಂ. : 34ಬಿ ವಯಸ್ಸು 29 ಲಿಂಗ : ಹೆಣ್ಣು</p>	<p>206 BQX1400126</p> <p>ಹೆಸರು : ಶಶಿಧರ ತಂದೆಯ ಚಿಕ್ಕುಸಪ್ಪ ಹೆಸರು : ಮನೆ ನಂ. : 34ಬಿ ವಯಸ್ಸು 29 ಲಿಂಗ : ಗಂಡು</p>	<p>207 BQX1400100</p> <p>ಹೆಸರು : ಕೆ.ಎನ್. ಬಸವರಾಜು ತಂದೆಯ ಡಿ.ನಾಗಣ್ಣ ಹೆಸರು : ಮನೆ ನಂ. : 35.ಇ ವಯಸ್ಸು 33 ಲಿಂಗ : ಗಂಡು</p>
<p>208 163</p> <p>ಹೆಸರು : ಸುಜಾತ ಗಂಡನ ಡಿ.ನಾಗಣ್ಣ ಹೆಸರು : ಮನೆ ನಂ. : 35ಇ ವಯಸ್ಸು 51 ಲಿಂಗ : ಹೆಣ್ಣು</p>	<p>209 RPJ0124818</p> <p>ಹೆಸರು : ಶಿವಕುಮಾರ ತಂದೆಯ ಡಿ.ನಾಗಣ್ಣ ಹೆಸರು : ಮನೆ ನಂ. : 35ಇ ವಯಸ್ಸು 36 ಲಿಂಗ : ಗಂಡು</p>	<p>210 RPJ0419663</p> <p>ಹೆಸರು : ಕಮಲಾಕ್ಷಿ ಜಿ ಗಂಡನ ಶಿವಕುಮಾರ ಹೆಸರು : ಮನೆ ನಂ. : 35ಇ ವಯಸ್ಸು 26 ಲಿಂಗ : ಹೆಣ್ಣು</p>

ವಿಭಾಗ : 1--ಕೆಬ್ಬೇಪುರ , ಚಾಮರಾಜ ನಗರ ತಾಲ್ಲೂಕು , ಚಾಮರಾಜನಗರ ಜಿಲ್ಲೆ			ಪಿನ್ ಕೋಡ್ :555555 ಮುಂದುವರಿದಿದೆ					
211	BQX2400414		212	345		213	430	
ಹೆಸರು : ಕೆ.ಬಿ.ಬಸವರಾಜು	ತಂದೆಯ ಹೆಸರು : ಡಿ.ನಾಗಣ್ಣ		ಹೆಸರು : ಚಿಕ್ಕನಾಗಣ್ಣ	ತಂದೆಯ ಹೆಸರು : ಲೇ.ದೊಡ್ಡ ಸಿದ್ದಪ್ಪ		ಹೆಸರು : ಮಹದೇವಮ್ಮ	ತಂದೆಯ ಹೆಸರು : ಚಿಕ್ಕನಾಗಣ್ಣ	
ಹೆಸರು : ಮನ ನಂ. : 35-ಇ	ವಯಸ್ಸು : 32	ಲಿಂಗ : ಗಂಡು	ಹೆಸರು : ಮನ ನಂ. : 35ಡಿ	ವಯಸ್ಸು : 51	ಲಿಂಗ : ಗಂಡು	ಹೆಸರು : ಮನ ನಂ. : 35ಡಿ	ವಯಸ್ಸು : 46	ಲಿಂಗ : ಹೆಣ್ಣು
214	BQX2400125		215	RPJ0120238		216	52	
ಹೆಸರು : ಮಹೇಶ	ತಂದೆಯ ಹೆಸರು : ಚಿಕ್ಕನಾಗಣ್ಣ		ಹೆಸರು : ಕೆ.ಪಿ. ಹೊನ್ನಪ್ಪ	ತಂದೆಯ ಹೆಸರು : ಲೇ.ಬಸಪ್ಪ ಉ.ಪುಟ್ಟಪ್ಪ		ಹೆಸರು : ಪ್ರತಿಭಾಸುಬ್ಬಪ್ಪ	ತಂದೆಯ ಹೆಸರು : ಕೆ.ಪಿ. ಹೊನ್ನಪ್ಪ	
ಹೆಸರು : ಮನ ನಂ. : 35ಡಿ	ವಯಸ್ಸು : 28	ಲಿಂಗ : ಗಂಡು	ಹೆಸರು : ಮನ ನಂ. : 35ಎ	ವಯಸ್ಸು : 62	ಲಿಂಗ : ಗಂಡು	ಹೆಸರು : ಮನ ನಂ. : 35ಎ	ವಯಸ್ಸು : 37	ಲಿಂಗ : ಗಂಡು
217	BQX1400027		218	381		219	283	
ಹೆಸರು : ಸಾವಿತ್ರಮ್ಮ	ತಂದೆಯ ಹೆಸರು : ಪುಟ್ಟಸುಬ್ಬಪ್ಪ		ಹೆಸರು : ಗೌರಮ್ಮ	ತಂದೆಯ ಹೆಸರು : ಸಿದ್ದಪ್ಪ		ಹೆಸರು : ಮಹದೇವಪ್ಪ ಉ.ರುದ್ರಪ್ಪ	ತಂದೆಯ ಹೆಸರು : ಸಿದ್ದಪ್ಪ	
ಹೆಸರು : ಮನ ನಂ. : 35ಎ	ವಯಸ್ಸು : 33	ಲಿಂಗ : ಹೆಣ್ಣು	ಹೆಸರು : ಮನ ನಂ. : 35ಸಿ	ವಯಸ್ಸು : 69	ಲಿಂಗ : ಹೆಣ್ಣು	ಹೆಸರು : ಮನ ನಂ. : 35ಬಿ	ವಯಸ್ಸು : 50	ಲಿಂಗ : ಗಂಡು
220	165		221	RPJ1108976		222	196	
ಹೆಸರು : ಮಹದೇವಮ್ಮ	ತಂದೆಯ ಹೆಸರು : ಮಹದೇವಪ್ಪ ಉ.ರುದ್ರಪ್ಪ		ಹೆಸರು : ಮಹದೇವಪ್ಪಾಪ್ಪ ಕೆ ಆರ್	ತಂದೆಯ ಹೆಸರು : ರುದ್ರಪ್ಪ ಕೆ ಎಸ್		ಹೆಸರು : ಬಸಪ್ಪ	ತಂದೆಯ ಹೆಸರು : ಲೇ.ಬಸಪ್ಪ	
ಹೆಸರು : ಮನ ನಂ. : 35ಬಿ	ವಯಸ್ಸು : 45	ಲಿಂಗ : ಹೆಣ್ಣು	ಹೆಸರು : ಮನ ನಂ. : 35ಬಿ	ವಯಸ್ಸು : 24	ಲಿಂಗ : ಗಂಡು	ಹೆಸರು : ಮನ ನಂ. : 36ಎ	ವಯಸ್ಸು : 45	ಲಿಂಗ : ಗಂಡು
223	BQX2400141		224	200		225		
ಹೆಸರು : ಕಮಲಮ್ಮ	ತಂದೆಯ ಹೆಸರು : ಬಸಪ್ಪ		ಹೆಸರು : ಮಹದೇವಮ್ಮ	ತಂದೆಯ ಹೆಸರು : ಲೇ.ಮಾದಪ್ಪ		ಹೆಸರು : ದೇವಮ್ಮ	ತಂದೆಯ ಹೆಸರು : ಚನ್ನಬಸಪ್ಪ	
ಹೆಸರು : ಮನ ನಂ. : 36-ಎ	ವಯಸ್ಸು : 32	ಲಿಂಗ : ಹೆಣ್ಣು	ಹೆಸರು : ಮನ ನಂ. : 36ಬಿ	ವಯಸ್ಸು : 59	ಲಿಂಗ : ಹೆಣ್ಣು	ಹೆಸರು : ಮನ ನಂ. : 36ಬಿ	ವಯಸ್ಸು : 46	ಲಿಂಗ : ಹೆಣ್ಣು
226	RPJ1109008		227	RPJ0124552		228	RPJ0125344	
ಹೆಸರು : ಲಕ್ಷ್ಮಿ	ತಂದೆಯ ಹೆಸರು : ರಂಗರಾಜು		ಹೆಸರು : ಪ್ರತಿಭಾಸುಬ್ಬಪ್ಪ	ತಂದೆಯ ಹೆಸರು : ಬೆಳ್ಳಪ್ಪ		ಹೆಸರು : ಪರಶಿವಪ್ಪ	ತಂದೆಯ ಹೆಸರು : ಬೆಳ್ಳಪ್ಪ	
ಹೆಸರು : ಮನ ನಂ. : 38ಬಿ	ವಯಸ್ಸು : 28	ಲಿಂಗ : ಹೆಣ್ಣು	ಹೆಸರು : ಮನ ನಂ. : 39ಎ	ವಯಸ್ಸು : 76	ಲಿಂಗ : ಹೆಣ್ಣು	ಹೆಸರು : ಮನ ನಂ. : 39ಬಿ	ವಯಸ್ಸು : 55	ಲಿಂಗ : ಗಂಡು
229	86		230	91		231	91	
ಹೆಸರು : ಭಾರತಿ	ತಂದೆಯ ಹೆಸರು : ಪರಶಿವಪ್ಪ		ಹೆಸರು : ಮಹದೇವಪ್ಪ	ತಂದೆಯ ಹೆಸರು : ಮಾಡಪ್ಪ		ಹೆಸರು : ಗೌರಮ್ಮ	ತಂದೆಯ ಹೆಸರು : ಮಹದೇವಪ್ಪ	
ಹೆಸರು : ಮನ ನಂ. : 39ಬಿ	ವಯಸ್ಸು : 40	ಲಿಂಗ : ಹೆಣ್ಣು	ಹೆಸರು : ಮನ ನಂ. : 41	ವಯಸ್ಸು : 64	ಲಿಂಗ : ಗಂಡು	ಹೆಸರು : ಮನ ನಂ. : 41	ವಯಸ್ಸು : 58	ಲಿಂಗ : ಹೆಣ್ಣು
232	RPJ0122762		233	74		234	BQX2400240	
ಹೆಸರು : ಮಹದೇವಪ್ಪ	ತಂದೆಯ ಹೆಸರು : ಲೇ.ಬಸಪ್ಪ		ಹೆಸರು : ಮಹದೇವಮ್ಮ	ತಂದೆಯ ಹೆಸರು : ಮಹದೇವಪ್ಪ		ಹೆಸರು : ಎಂ.ಸಂಪತ್ತು	ತಂದೆಯ ಹೆಸರು : ಮಹದೇವಪ್ಪ	
ಹೆಸರು : ಮನ ನಂ. : 42	ವಯಸ್ಸು : 56	ಲಿಂಗ : ಗಂಡು	ಹೆಸರು : ಮನ ನಂ. : 42	ವಯಸ್ಸು : 49	ಲಿಂಗ : ಹೆಣ್ಣು	ಹೆಸರು : ಮನ ನಂ. : 42	ವಯಸ್ಸು : 31	ಲಿಂಗ : ಗಂಡು
235	RPJ0121822		236	RPJ0421222		237	72	
ಹೆಸರು : ಶೈಲ	ತಂದೆಯ ಹೆಸರು : ಸೋಮಶೇಖರಪ್ಪ		ಹೆಸರು : ಮಮತಾ.ಡಿ.	ತಂದೆಯ ಹೆಸರು : ಮಹದೇವಪ್ಪಾಪ್ಪ.ಎಂ.		ಹೆಸರು : ಮಾದಮ್ಮ	ತಂದೆಯ ಹೆಸರು : ಲೇ.ಕರಿಯಪ್ಪ	
ಹೆಸರು : ಮನ ನಂ. : 43.ಬಿ	ವಯಸ್ಸು : 31	ಲಿಂಗ : ಹೆಣ್ಣು	ಹೆಸರು : ಮನ ನಂ. : 44	ವಯಸ್ಸು : 28	ಲಿಂಗ : ಹೆಣ್ಣು	ಹೆಸರು : ಮನ ನಂ. : 43ಎ	ವಯಸ್ಸು : 74	ಲಿಂಗ : ಹೆಣ್ಣು
238	RPJ0124578		239	RPJ0124560		240	RPJ1109024	
ಹೆಸರು : ಚಿಕ್ಕನಾಗಣ್ಣ	ತಂದೆಯ ಹೆಸರು : ಲೇ.ಕರಿಯಪ್ಪ		ಹೆಸರು : ಶಿವನಾಗಮ್ಮ	ತಂದೆಯ ಹೆಸರು : ಲೇ.ಕರಿಯಪ್ಪ		ಹೆಸರು : ಕೆಂಪಮ್ಮ	ತಂದೆಯ ಹೆಸರು : ದೇವಪ್ಪ	
ಹೆಸರು : ಮನ ನಂ. : 43ಎ	ವಯಸ್ಸು : 44	ಲಿಂಗ : ಹೆಣ್ಣು	ಹೆಸರು : ಮನ ನಂ. : 43ಎ	ವಯಸ್ಸು : 37	ಲಿಂಗ : ಹೆಣ್ಣು	ಹೆಸರು : ಮನ ನಂ. : 43ಬಿ	ವಯಸ್ಸು : 84	ಲಿಂಗ : ಹೆಣ್ಣು

ವಿಭಾಗ : 1--ಕೆಬ್ಬೇಪುರ , ಚಾಮರಾಜ ನಗರ ತಾಲ್ಲೂಕು , ಚಾಮರಾಜನಗರ ಜಿಲ್ಲೆ ಪಿನ್ ಕೋಡ್ :555555 ಮುಂದುವರಿದಿದೆ

241 342 ಹೆಸರು : ಸೋಮಶಿಖರಪ್ಪ ತಂದೆಯ ದೇವಪ್ಪ ಹೆಸರು : ಮನೆ ನಂ. : 43ಬಿ ವಯಸ್ಸು 48 ಲಿಂಗ : ಗಂಡು	242 372 ಹೆಸರು : ರಾಜಪ್ಪ ತಂದೆಯ ದೇವಪ್ಪ ಹೆಸರು : ಮನೆ ನಂ. : 43ಬಿ ವಯಸ್ಸು 43 ಲಿಂಗ : ಗಂಡು	243 RPJ0126359 ಹೆಸರು : ಬಸಮ್ಮ ಗಂಡನ ಬಸಪ್ಪ ಹೆಸರು : ಮನೆ ನಂ. : 45 ವಯಸ್ಸು 79 ಲಿಂಗ : ಹೆಣ್ಣು
244 40 ಹೆಸರು : ದೇವಣ್ಣ ತಂದೆಯ ಬಸಪ್ಪ ಹೆಸರು : ಮನೆ ನಂ. : 45 ವಯಸ್ಸು 59 ಲಿಂಗ : ಗಂಡು	245 39 ಹೆಸರು : ಗೌರಮ್ಮ ಗಂಡನ ದೇವಣ್ಣ ಹೆಸರು : ಮನೆ ನಂ. : 45 ವಯಸ್ಸು 51 ಲಿಂಗ : ಹೆಣ್ಣು	246 BQX2400307 ಹೆಸರು : ಮಮತಾ ಡಿ ಗಂಡನ ರಾಜು ಎಂ ಹೆಸರು : ಮನೆ ನಂ. : 45 ವಯಸ್ಸು 35 ಲಿಂಗ : ಹೆಣ್ಣು
247 BQX1575497 ಹೆಸರು : ಉಮೇಶ ತಂದೆಯ ಎಸ್.ಶಿವಪ್ಪ ಹೆಸರು : ಮನೆ ನಂ. : 47.ಬಿ ವಯಸ್ಸು 32 ಲಿಂಗ : ಗಂಡು	248 114 ಹೆಸರು : ಸಣ್ಣಮ್ಮ ಗಂಡನ ಪುಟ್ಟನಂಜಪ್ಪ ಹೆಸರು : ಮನೆ ನಂ. : 47ಎ ವಯಸ್ಸು 64 ಲಿಂಗ : ಹೆಣ್ಣು	249 245 ಹೆಸರು : ಲಿಂಗಪ್ಪ ತಂದೆಯ ಶಂಕರಪ್ಪ ಹೆಸರು : ಮನೆ ನಂ. : 47ಎ ವಯಸ್ಸು 53 ಲಿಂಗ : ಗಂಡು
250 126 ಹೆಸರು : ಶಿವನಾಗಮ್ಮ ಗಂಡನ ಲಿಂಗಪ್ಪ ಹೆಸರು : ಮನೆ ನಂ. : 47ಎ ವಯಸ್ಸು 41 ಲಿಂಗ : ಹೆಣ್ಣು	251 RPJ1109032 ಹೆಸರು : ಮಹೇಶ್ ತಂದೆಯ ನಿಂಗಪ್ಪ ಹೆಸರು : ಮನೆ ನಂ. : 47ಎ ವಯಸ್ಸು 35 ಲಿಂಗ : ಗಂಡು	252 142 ಹೆಸರು : ಮಲ್ಲಣ್ಣ ತಂದೆಯ ಶಂಕರಪ್ಪ ಹೆಸರು : ಮನೆ ನಂ. : 47ಸಿ ವಯಸ್ಸು 52 ಲಿಂಗ : ಗಂಡು
253 143 ಹೆಸರು : ರತ್ನಮ್ಮ ಗಂಡನ ಮಲ್ಲಣ್ಣ ಹೆಸರು : ಮನೆ ನಂ. : 47ಸಿ ವಯಸ್ಸು 44 ಲಿಂಗ : ಹೆಣ್ಣು	254 RPJ0119727 ಹೆಸರು : ಎಸ್.ಶಿವಪ್ಪ ತಂದೆಯ ಶಂಕರಪ್ಪ ಹೆಸರು : ಮನೆ ನಂ. : 47ಬಿ ವಯಸ್ಸು 64 ಲಿಂಗ : ಗಂಡು	255 115 ಹೆಸರು : ನಿರ್ಮಲಮ್ಮ ಗಂಡನ ಎಸ್. ಶಿವಪ್ಪ ಹೆಸರು : ಮನೆ ನಂ. : 47ಬಿ ವಯಸ್ಸು 54 ಲಿಂಗ : ಹೆಣ್ಣು
256 BQX1400902 ಹೆಸರು : ಶೈಲಾ ಗಂಡನ ಶಂಕರಪ್ಪ ಹೆಸರು : ಮನೆ ನಂ. : 48 ವಯಸ್ಸು 31 ಲಿಂಗ : ಹೆಣ್ಣು	257 9 ಹೆಸರು : ಲಿಂಗಪ್ಪ ತಂದೆಯ ಲೇ.ಗೋಪಪ್ಪ ಹೆಸರು : ಮನೆ ನಂ. : 48ಎ ವಯಸ್ಸು 71 ಲಿಂಗ : ಗಂಡು	258 108 ಹೆಸರು : ಪುಟ್ಟಬಸಮ್ಮ ಗಂಡನ ಬಸಪ್ಪ ಹೆಸರು : ಮನೆ ನಂ. : 48ಎ ವಯಸ್ಸು 64 ಲಿಂಗ : ಹೆಣ್ಣು
259 RPJ0124370 ಹೆಸರು : ಶಂಕರಪ್ಪ ತಂದೆಯ ಲೇ.ನಂಜಪ್ಪ ಹೆಸರು : ಮನೆ ನಂ. : 48ಬಿ ವಯಸ್ಸು 33 ಲಿಂಗ : ಗಂಡು	260 BQX1400894 ಹೆಸರು : ಮಂಗಳಮ್ಮ ಗಂಡನ ಶಂಕರಪ್ಪ ಹೆಸರು : ಮನೆ ನಂ. : 48ಬಿ ವಯಸ್ಸು 34 ಲಿಂಗ : ಹೆಣ್ಣು	261 RPJ1109057 ಹೆಸರು : ಈರಣ್ಣ ತಂದೆಯ ಮಾದಪ್ಪ ಹೆಸರು : ಮನೆ ನಂ. : 50ಎ ವಯಸ್ಸು 76 ಲಿಂಗ : ಗಂಡು
262 454 ಹೆಸರು : ಸಣ್ಣಮ್ಮ ಗಂಡನ ಈರಣ್ಣ ಹೆಸರು : ಮನೆ ನಂ. : 50ಎ ವಯಸ್ಸು 66 ಲಿಂಗ : ಹೆಣ್ಣು	263 449 ಹೆಸರು : ಮಹದೇವಪ್ಪ ತಂದೆಯ ಈರಣ್ಣ ಹೆಸರು : ಮನೆ ನಂ. : 50ಎ ವಯಸ್ಸು 46 ಲಿಂಗ : ಗಂಡು	264 RPJ1109065 ಹೆಸರು : ಮಹದೇವಮ್ಮ ತಂದೆಯ ಈರಣ್ಣ ಹೆಸರು : ಮನೆ ನಂ. : 50ಎ ವಯಸ್ಸು 35 ಲಿಂಗ : ಹೆಣ್ಣು
265 RPJ1109073 ಹೆಸರು : ಮಹದೇವಮ್ಮ ಗಂಡನ ಮಹದೇವಪ್ಪ ಹೆಸರು : ಮನೆ ನಂ. : 50-ಎ ವಯಸ್ಸು 34 ಲಿಂಗ : ಹೆಣ್ಣು	266 338 ಹೆಸರು : ತಾಯಮ್ಮ ಗಂಡನ ಲೇ.ನಾಗಪ್ಪ ಹೆಸರು : ಮನೆ ನಂ. : 50ಸಿ ವಯಸ್ಸು 67 ಲಿಂಗ : ಹೆಣ್ಣು	267 356 ಹೆಸರು : ಬಸಪ್ಪ ತಂದೆಯ ಲೇ.ನಾಗಪ್ಪ ಹೆಸರು : ಮನೆ ನಂ. : 50ಸಿ ವಯಸ್ಸು 50 ಲಿಂಗ : ಗಂಡು
268 RPJ0121830 ಹೆಸರು : ಮಾದಪ್ಪ ತಂದೆಯ ನಾಗಪ್ಪ ಹೆಸರು : ಮನೆ ನಂ. : 50ಸಿ ವಯಸ್ಸು 45 ಲಿಂಗ : ಗಂಡು	269 RPJ0125302 ಹೆಸರು : ಜಿ.ಎಂ.ಮೀನಾಕ್ಷಿ ಗಂಡನ ಬಸಪ್ಪ ಹೆಸರು : ಮನೆ ನಂ. : 50ಸಿ ವಯಸ್ಸು 39 ಲಿಂಗ : ಹೆಣ್ಣು	270 BQX1402122 ಹೆಸರು : ಜಿ.ಸುಧಾಮಣಿ ಗಂಡನ ಮಾದಪ್ಪ ಹೆಸರು : ಮನೆ ನಂ. : 50ಸಿ ವಯಸ್ಸು 34 ಲಿಂಗ : ಹೆಣ್ಣು

ವಿಭಾಗ : 1--ಕೆಬ್ಬೇಪುರ , ಚಾಮರಾಜ ನಗರ ತಾಲ್ಲೂಕು , ಚಾಮರಾಜನಗರ ಜಿಲ್ಲೆ ಪಿನ್ ಕೋಡ್ :555555 ಮುಂದುವರಿದಿದೆ

<p>271 119</p> <p>ಹೆಸರು : ಪುಟ್ಟಸೋಮಪ್ಪ ತಂದೆಯ ಲೇ.ಮಾದಪ್ಪ ಹೆಸರು : ಮನ ನಂ. : 50ಬಿ ವಯಸ್ಸು 69 ಲಿಂಗ : ಗಂಡು</p>	<p>272 130</p> <p>ಹೆಸರು : ಮಹದೇವಮ್ಮ ಗಂಡನ ಪುಟ್ಟಸೋಮಪ್ಪ ಹೆಸರು : ಮನ ನಂ. : 50ಬಿ ವಯಸ್ಸು 59 ಲಿಂಗ : ಹೆಣ್ಣು</p>	<p>273 441</p> <p>ಹೆಸರು : ಸ್ವಾಮಿ ತಂದೆಯ ಪುಟ್ಟಸೋಮಪ್ಪ ಹೆಸರು : ಮನ ನಂ. : 50ಬಿ ವಯಸ್ಸು 39 ಲಿಂಗ : ಗಂಡು</p>
<p>274 RPJ0420554</p> <p>ಹೆಸರು : ರತ್ನಮ್ಮ ಗಂಡನ ಸ್ವಾಮಿ ಹೆಸರು : ಮನ ನಂ. : 50ಬಿ ವಯಸ್ಸು 30 ಲಿಂಗ : ಹೆಣ್ಣು</p>	<p>275 RPJ1518430</p> <p>ಹೆಸರು : ಪುಷ್ಪಲತಾ ಗಂಡನ ಪ್ರಭುಸ್ವಾಮಿ ಕೆ ಎಸ್ ಹೆಸರು : ಮನ ನಂ. : 52 ವಯಸ್ಸು 21 ಲಿಂಗ : ಹೆಣ್ಣು</p>	<p>276 BQX2400059</p> <p>ಹೆಸರು : ಪ್ರಭುಸ್ವಾಮಿ ತಂದೆಯ ಸಿದ್ಧಪ್ಪ ಹೆಸರು : ಮನ ನಂ. : 52ಎ ವಯಸ್ಸು 31 ಲಿಂಗ : ಗಂಡು</p>
<p>277 152</p> <p>ಹೆಸರು : ಲಿಂಗಪ್ಪ ತಂದೆಯ ಲೇ.ದೊಡ್ಡಮಾದಪ್ಪ ಹೆಸರು : ಮನ ನಂ. : 52ಬಿ ವಯಸ್ಸು 69 ಲಿಂಗ : ಗಂಡು</p>	<p>278 82</p> <p>ಹೆಸರು : ಚಿನ್ನಮ್ಮ ಗಂಡನ ಲಿಂಗಪ್ಪ ಹೆಸರು : ಮನ ನಂ. : 52ಬಿ ವಯಸ್ಸು 54 ಲಿಂಗ : ಹೆಣ್ಣು</p>	<p>279 81</p> <p>ಹೆಸರು : ಮಹೇಶಪ್ಪ ತಂದೆಯ ಲಿಂಗಪ್ಪ ಹೆಸರು : ಮನ ನಂ. : 52ಬಿ ವಯಸ್ಸು 36 ಲಿಂಗ : ಗಂಡು</p>
<p>280 131</p> <p>ಹೆಸರು : ಸಿದ್ಧಪ್ಪ ತಂದೆಯ ಪುಟ್ಟಮಾದಪ್ಪ ಹೆಸರು : ಮನ ನಂ. : 52ಎ ವಯಸ್ಸು 59 ಲಿಂಗ : ಗಂಡು</p>	<p>281 89</p> <p>ಹೆಸರು : ಮಂಗಳಮ್ಮ ಗಂಡನ ಸಿದ್ಧಪ್ಪ ಹೆಸರು : ಮನ ನಂ. : 52ಎ ವಯಸ್ಸು 49 ಲಿಂಗ : ಹೆಣ್ಣು</p>	<p>282 BQX1400977</p> <p>ಹೆಸರು : ಶಂಕರ ತಂದೆಯ ಸಿದ್ಧಪ್ಪ ಹೆಸರು : ಮನ ನಂ. : 52ಎ ವಯಸ್ಸು 29 ಲಿಂಗ : ಗಂಡು</p>
<p>283 BQX1575711</p> <p>ಹೆಸರು : ಗುರುಮೂರ್ತಿ ಕೆ ಎಸ್ ತಂದೆಯ ಸಿದ್ಧಪ್ಪ ಹೆಸರು : ಮನ ನಂ. : 52ಎ ವಯಸ್ಸು 25 ಲಿಂಗ : ಗಂಡು</p>	<p>284 BQX2400091</p> <p>ಹೆಸರು : ಸವಿತ ಗಂಡನ ಮಹೇಶಪ್ಪ ಹೆಸರು : ಮನ ನಂ. : 52ಬಿ ವಯಸ್ಸು 28 ಲಿಂಗ : ಹೆಣ್ಣು</p>	<p>285 BQX2547958</p> <p>ಹೆಸರು : ಗುರುಶಿದ್ಧಪ್ಪ ತಂದೆಯ ಮಾದಪ್ಪ ಹೆಸರು : ಮನ ನಂ. : 52ಬಿ ವಯಸ್ಸು 53 ಲಿಂಗ : ಗಂಡು</p>
<p>286 BQX2547941</p> <p>ಹೆಸರು : ರೇವಮ್ಮ ಗಂಡನ ಗುರುಶಿದ್ಧಪ್ಪ ಹೆಸರು : ಮನ ನಂ. : 52ಬಿ ವಯಸ್ಸು 40 ಲಿಂಗ : ಹೆಣ್ಣು</p>	<p>287 145</p> <p>ಹೆಸರು : ಶಿವರುದ್ರಪ್ಪ ಇತರರು : ನಾಗಪ್ಪ ಮನ ನಂ. : 53 ವಯಸ್ಸು 51 ಲಿಂಗ : ಗಂಡು</p>	<p>288 RPJ0421578</p> <p>ಹೆಸರು : ಮಂಜು ಕೆ ಎಸ್ ತಂದೆಯ ಶಿವರುದ್ರಪ್ಪ ಹೆಸರು : ಮನ ನಂ. : 53 ವಯಸ್ಸು 22 ಲಿಂಗ : ಗಂಡು</p>
<p>289 RPJ0120444</p> <p>ಹೆಸರು : ಮಂಜು ತಂದೆಯ ಚಿಕ್ಕಪುಟ್ಟಪ್ಪ ಹೆಸರು : ಮನ ನಂ. : 54.ಎ ವಯಸ್ಸು 31 ಲಿಂಗ : ಗಂಡು</p>	<p>290 BQX2548311</p> <p>ಹೆಸರು : ಎಂ.ಕವಿತ ತಂದೆಯ ಬಿ.ಮಹದೇವಪ್ಪ ಹೆಸರು : ಮನ ನಂ. : 54.ಸಿ ವಯಸ್ಸು 25 ಲಿಂಗ : ಹೆಣ್ಣು</p>	<p>291 87</p> <p>ಹೆಸರು : ಪುಟ್ಟತಾಯಮ್ಮ ಗಂಡನ ಲೇ.ಚಿಕ್ಕಪುಟ್ಟಪ್ಪ ಹೆಸರು : ಮನ ನಂ. : 54ಎ ವಯಸ್ಸು 66 ಲಿಂಗ : ಹೆಣ್ಣು</p>
<p>292 88</p> <p>ಹೆಸರು : ನಾಗರಾಜಪ್ಪ ತಂದೆಯ ಲೇ.ಚಿಕ್ಕಪುಟ್ಟಪ್ಪ ಹೆಸರು : ಮನ ನಂ. : 54ಎ ವಯಸ್ಸು 46 ಲಿಂಗ : ಗಂಡು</p>	<p>293 RPJ0119107</p> <p>ಹೆಸರು : ಶಾಂತಮ್ಮ ಗಂಡನ ನಾಗರಾಜು ಹೆಸರು : ಮನ ನಂ. : 54ಎ ವಯಸ್ಸು 39 ಲಿಂಗ : ಹೆಣ್ಣು</p>	<p>294 413</p> <p>ಹೆಸರು : ಕಿಟ್ಟಿಪ್ಪ ತಂದೆಯ ಲೇ.ಚಿಕ್ಕಪುಟ್ಟಪ್ಪ ಹೆಸರು : ಮನ ನಂ. : 54ಎ ವಯಸ್ಸು 37 ಲಿಂಗ : ಗಂಡು</p>
<p>295 BQX2547636</p> <p>ಹೆಸರು : ಗೀತಾ ಎಂ ಗಂಡನ ಮಂಜು ಹೆಸರು : ಮನ ನಂ. : 54ಎ ವಯಸ್ಸು 27 ಲಿಂಗ : ಹೆಣ್ಣು</p>	<p>296 BQX2547628</p> <p>ಹೆಸರು : ಮಂಜುಳ ಗಂಡನ ಕಿಟ್ಟಿಪ್ಪ ಹೆಸರು : ಮನ ನಂ. : 54ಎ ವಯಸ್ಸು 26 ಲಿಂಗ : ಹೆಣ್ಣು</p>	<p>297 RPJ0124586</p> <p>ಹೆಸರು : ಬಿ.ಮಹದೇವಪ್ಪ ತಂದೆಯ ಬೆಳ್ಳಪ್ಪ ಹೆಸರು : ಮನ ನಂ. : 54ಸಿ ವಯಸ್ಸು 61 ಲಿಂಗ : ಗಂಡು</p>
<p>298 RPJ0124594</p> <p>ಹೆಸರು : ರಾಜಮ್ಮ ಗಂಡನ ಬಿ.ಮಹದೇವಪ್ಪ ಹೆಸರು : ಮನ ನಂ. : 54ಸಿ ವಯಸ್ಸು 49 ಲಿಂಗ : ಹೆಣ್ಣು</p>	<p>299 247</p> <p>ಹೆಸರು : ನಾಗಮ್ಮ ಗಂಡನ ಸಿದ್ಧಪ್ಪ ಹೆಸರು : ಮನ ನಂ. : 54ಬಿ ವಯಸ್ಸು 64 ಲಿಂಗ : ಹೆಣ್ಣು</p>	<p>300 415</p> <p>ಹೆಸರು : ಸಿದ್ಧರಾಜಪ್ಪ ತಂದೆಯ ಸಿದ್ಧಪ್ಪ ಹೆಸರು : ಮನ ನಂ. : 54ಬಿ ವಯಸ್ಸು 45 ಲಿಂಗ : ಗಂಡು</p>

<p>ವಿಭಾಗ : 1--ಕೆಬ್ಬೇಪುರ , ಚಾಮರಾಜ ನಗರ ತಾಲ್ಲೂಕು , ಚಾಮರಾಜನಗರ ಜಿಲ್ಲೆ ಪಿನ್ ಕೋಡ್ :555555 ಮುಂದುವರಿದಿದೆ</p>		
<p>301 246 ಹೆಸರು : ಗೌರಮ್ಮ ಗಂಡನ : ಸಿದ್ದರಾಜುಪ್ಪ ಹೆಸರು : ಮನೆ ನಂ. : 54ಬಿ ವಯಸ್ಸು 37 ಲಿಂಗ : ಹೆಣ್ಣು</p>	<p>302 BQX2400455 ಹೆಸರು : ಮಹದೇವಪ್ಪ ತಂದೆಯ : ಸಿದ್ದಪ್ಪ ಹೆಸರು : ಮನೆ ನಂ. : 54ಬಿ ವಯಸ್ಸು 35 ಲಿಂಗ : ಗಂಡು</p>	<p>303 RPJ1109081 ಹೆಸರು : ಶಿಲ್ಪ ಕೆ ಎಸ್ ತಂದೆಯ : ಸಿದ್ದರಾಜುಪ್ಪ ಹೆಸರು : ಮನೆ ನಂ. : 54ಬಿ ವಯಸ್ಸು 22 ಲಿಂಗ : ಹೆಣ್ಣು</p>
<p>304 RPJ1109099 ಹೆಸರು : ಬಸವಣ್ಣ ತಂದೆಯ : ಲೇ.ದೊಡ್ಡಮಾದಪ್ಪ ಹೆಸರು : ಮನೆ ನಂ. : 56ಎ ವಯಸ್ಸು 79 ಲಿಂಗ : ಗಂಡು</p>	<p>305 RPJ0124362 ಹೆಸರು : ಸಿದ್ದಮ್ಮ ಗಂಡನ : ಬಸವಣ್ಣ ಹೆಸರು : ಮನೆ ನಂ. : 56ಎ ವಯಸ್ಸು 69 ಲಿಂಗ : ಹೆಣ್ಣು</p>	<p>306 RPJ0126342 ಹೆಸರು : ಬಿ.ದೇವಣ್ಣ ತಂದೆಯ : ಬಸವಣ್ಣ ಹೆಸರು : ಮನೆ ನಂ. : 56ಎ ವಯಸ್ಸು 54 ಲಿಂಗ : ಗಂಡು</p>
<p>307 RPJ1109107 ಹೆಸರು : ಬಸಮ್ಮಣ್ಣ ಗಂಡನ : ಬಿ.ದೇವಣ್ಣ ಹೆಸರು : ಮನೆ ನಂ. : 56ಎ ವಯಸ್ಸು 47 ಲಿಂಗ : ಹೆಣ್ಣು</p>	<p>308 BQX1575513 ಹೆಸರು : ಮಹೇಶ.ಕೆ.ಡಿ ತಂದೆಯ : ದೇವಣ್ಣ.ಬಿ ಹೆಸರು : ಮನೆ ನಂ. : 56ಎ ವಯಸ್ಸು 25 ಲಿಂಗ : ಗಂಡು</p>	<p>309 RPJ0126250 ಹೆಸರು : ಗೌ.ಮಾದಪ್ಪ ತಂದೆಯ : ಲೇ.ದೊಡ್ಡಮಾದಪ್ಪ ಹೆಸರು : ಮನೆ ನಂ. : 56ಬಿ ವಯಸ್ಸು 66 ಲಿಂಗ : ಗಂಡು</p>
<p>310 RPJ0119099 ಹೆಸರು : ಗುರುಮಲ್ಲಮ್ಮ ಗಂಡನ : ಗೌ.ಮಾದಪ್ಪ ಹೆಸರು : ಮನೆ ನಂ. : 56ಬಿ ವಯಸ್ಸು 64 ಲಿಂಗ : ಹೆಣ್ಣು</p>	<p>311 11 ಹೆಸರು : ಕೆಂಪಣ್ಣ ತಂದೆಯ : ಲೇ.ಸುಬ್ಬಶೆಟ್ಟಿ ಹೆಸರು : ಮನೆ ನಂ. : 58ಎ ವಯಸ್ಸು 72 ಲಿಂಗ : ಗಂಡು</p>	<p>312 13 ಹೆಸರು : ಗೌರಮ್ಮ ಗಂಡನ : ಕೆಂಪಣ್ಣ ಹೆಸರು : ಮನೆ ನಂ. : 58ಎ ವಯಸ್ಸು 64 ಲಿಂಗ : ಹೆಣ್ಣು</p>
<p>313 14 ಹೆಸರು : ರಂಗರಾಜು ಕೆ. ಇತರರು : ಕೆಂಪಣ್ಣ ಮನೆ ನಂ. : 58ಎ ವಯಸ್ಸು 36 ಲಿಂಗ : ಗಂಡು</p>	<p>314 BQX1400951 ಹೆಸರು : ಕೃಷ್ಣ ತಂದೆಯ : ಕೆಂಪಣ್ಣ ಹೆಸರು : ಮನೆ ನಂ. : 58ಎ ವಯಸ್ಸು 35 ಲಿಂಗ : ಗಂಡು</p>	<p>315 RPJ0126292 ಹೆಸರು : ರೂಪ ಗಂಡನ : ಕೃಷ್ಣ ಹೆಸರು : ಮನೆ ನಂ. : 58-ಎ ವಯಸ್ಸು 23 ಲಿಂಗ : ಹೆಣ್ಣು</p>
<p>316 RPJ0123026 ಹೆಸರು : ಭುವನೇಶ್ವರಿ ಪಿ ಗಂಡನ : ರಂಗರಾಜು ಕೆ ಹೆಸರು : ಮನೆ ನಂ. : 58-ಎ ವಯಸ್ಸು 23 ಲಿಂಗ : ಹೆಣ್ಣು</p>	<p>317 63 ಹೆಸರು : ಡಿ.ಪುಟ್ಟಸ್ವಾಮಿಶೆಟ್ಟಿ ತಂದೆಯ : ಲೇ.ವಾಸಪ್ಪಶೆಟ್ಟಿ ಹೆಸರು : ಮನೆ ನಂ. : 59 ವಯಸ್ಸು 78 ಲಿಂಗ : ಗಂಡು</p>	<p>318 59 ಹೆಸರು : ಪದ್ಮಾವತಮ್ಮ ಗಂಡನ : ಡಿ.ಪುಟ್ಟಸ್ವಾಮಿಶೆಟ್ಟಿ ಹೆಸರು : ಮನೆ ನಂ. : 59 ವಯಸ್ಸು 65 ಲಿಂಗ : ಹೆಣ್ಣು</p>
<p>319 15 ಹೆಸರು : ಪಿ.ರಾಜು ತಂದೆಯ : ಡಿ.ಪುಟ್ಟಸ್ವಾಮಿಶೆಟ್ಟಿ ಹೆಸರು : ಮನೆ ನಂ. : 59 ವಯಸ್ಸು 46 ಲಿಂಗ : ಗಂಡು</p>	<p>320 RPJ1109123 ಹೆಸರು : ಸೀತಾಲಕ್ಷ್ಮಿ ಗಂಡನ : ಪಿ.ರಾಜು ಹೆಸರು : ಮನೆ ನಂ. : 59 ವಯಸ್ಸು 38 ಲಿಂಗ : ಹೆಣ್ಣು</p>	<p>321 RPJ1109131 ಹೆಸರು : ಸಂಪತ್ ಪಿ ತಂದೆಯ : ಪುಟ್ಟಸ್ವಾಮಿ ಶೆಟ್ಟಿ ಡಿ ಹೆಸರು : ಮನೆ ನಂ. : 59 ವಯಸ್ಸು 47 ಲಿಂಗ : ಗಂಡು</p>
<p>322 RPJ1109149 ಹೆಸರು : ಸರಳ ಗಂಡನ : ಸಂಪತ್ ಕುಮಾರ ಪಿ ಹೆಸರು : ಮನೆ ನಂ. : 59 ವಯಸ್ಸು 24 ಲಿಂಗ : ಹೆಣ್ಣು</p>	<p>323 57 ಹೆಸರು : ಕಮಲಮ್ಮ ಗಂಡನ : ರಾಮಸ್ವಾಮಿಶೆಟ್ಟಿ ಹೆಸರು : ಮನೆ ನಂ. : 61 ವಯಸ್ಸು 59 ಲಿಂಗ : ಹೆಣ್ಣು</p>	<p>324 RPJ0124701 ಹೆಸರು : ಆರ್.ರಂಗನಾಥಸ್ವಾಮಿ ತಂದೆಯ : ರಾಮಸ್ವಾಮಿಶೆಟ್ಟಿ ಹೆಸರು : ಮನೆ ನಂ. : 61 ವಯಸ್ಸು 41 ಲಿಂಗ : ಗಂಡು</p>
<p>325 RPJ1109156 ಹೆಸರು : ಆರ್.ವೆಂಕಟಾಚಲ ತಂದೆಯ : ರಾಮಸ್ವಾಮಿಶೆಟ್ಟಿ ಹೆಸರು : ಮನೆ ನಂ. : 61 ವಯಸ್ಸು 35 ಲಿಂಗ : ಗಂಡು</p>	<p>326 16 ಹೆಸರು : ಆರ್.ಮದನ್ ಕುಮಾರ್ ತಂದೆಯ : ರಾಮಸ್ವಾಮಿಶೆಟ್ಟಿ ಹೆಸರು : ಮನೆ ನಂ. : 61 ವಯಸ್ಸು 36 ಲಿಂಗ : ಗಂಡು</p>	<p>327 RPJ0124693 ಹೆಸರು : ಎನ್.ಲಕ್ಷ್ಮಿ ಗಂಡನ : ರಂಗನಾಥಸ್ವಾಮಿ ಹೆಸರು : ಮನೆ ನಂ. : 61 ವಯಸ್ಸು 29 ಲಿಂಗ : ಹೆಣ್ಣು</p>
<p>328 RPJ0124891 ಹೆಸರು : ಚಿಕ್ಕರಂಗಶೆಟ್ಟಿ ತಂದೆಯ : ಲೇ.ವೆಂಕಟಶೆಟ್ಟಿ ಹೆಸರು : ಮನೆ ನಂ. : 62 ವಯಸ್ಸು 89 ಲಿಂಗ : ಗಂಡು</p>	<p>329 36 ಹೆಸರು : ರಾಜಮ್ಮ ಗಂಡನ : ಚಿಕ್ಕರಂಗಶೆಟ್ಟಿ ಹೆಸರು : ಮನೆ ನಂ. : 62 ವಯಸ್ಸು 71 ಲಿಂಗ : ಹೆಣ್ಣು</p>	<p>330 RPJ1109164 ಹೆಸರು : ರಾಜು ತಂದೆಯ : ಲೇ. ರಂಗಸ್ವಾಮಿ ಹೆಸರು : ಮನೆ ನಂ. : 62 ವಯಸ್ಸು 31 ಲಿಂಗ : ಗಂಡು</p>

ವಿಭಾಗ : 1--ಕೆಬ್ಬೇಪುರ , ಚಾಮರಾಜ ನಗರ ತಾಲ್ಲೂಕು , ಚಾಮರಾಜನಗರ ಜಿಲ್ಲೆ ಪಿನ್ ಕೋಡ್ :555555 ಮುಂದುವರಿದಿದೆ

<p>331 410 ಹೆಸರು : ನಾಗಣ್ಣ ತಂದೆಯ ಲೇವಂಕಟ್ಟಪ್ಪಶೆಟ್ಟಿ ಹೆಸರು : ಮನ ನಂ. : 63ಎ ವಯಸ್ಸು 51 ಲಿಂಗ : ಗಂಡು</p>	<p>332 RPJ0127043 ಹೆಸರು : ನಾಗಮ್ಮ ಗಂಡನ ನಾಗಣ್ಣ ಹೆಸರು : ಮನ ನಂ. : 63ಎ ವಯಸ್ಸು 49 ಲಿಂಗ : ಹೆಣ್ಣು</p>	<p>333 141 ಹೆಸರು : ಸುಮಿತ್ರಮ್ಮ ಗಂಡನ ಲೇ.ರಂಗಸ್ವಾಮಿ ಹೆಸರು : ಮನ ನಂ. : 63ಬಿ ವಯಸ್ಸು 53 ಲಿಂಗ : ಹೆಣ್ಣು</p>
<p>334 RPJ0120451 ಹೆಸರು : ರಾಜು ತಂದೆಯ ರಂಗಸ್ವಾಮಿ ಹೆಸರು : ಮನ ನಂ. : 63ಬಿ ವಯಸ್ಸು 30 ಲಿಂಗ : ಗಂಡು</p>	<p>335 BQX1401777 ಹೆಸರು : ರೂಪ ಗಂಡನ ರಾಜು ಹೆಸರು : ಮನ ನಂ. : 63ಬಿ ವಯಸ್ಸು 29 ಲಿಂಗ : ಹೆಣ್ಣು</p>	<p>336 BQX2400034 ಹೆಸರು : ಮಾದಪ್ಪ ತಂದೆಯ ಲೇ.ಚಿಕ್ಕದೇವಪ್ಪ ಹೆಸರು : ಮನ ನಂ. : 64ಎ ವಯಸ್ಸು 70 ಲಿಂಗ : ಗಂಡು</p>
<p>337 RPJ0124396 ಹೆಸರು : ಚಿಕ್ಕೂಸಪ್ಪ ತಂದೆಯ ಲೇ.ಚಿಕ್ಕದೇವಪ್ಪ ಹೆಸರು : ಮನ ನಂ. : 64ಎ ವಯಸ್ಸು 59 ಲಿಂಗ : ಗಂಡು</p>	<p>338 429 ಹೆಸರು : ಪ್ರೇಮ ಗಂಡನ ಚಿಕ್ಕೂಸಪ್ಪ ಹೆಸರು : ಮನ ನಂ. : 64ಎ ವಯಸ್ಸು 53 ಲಿಂಗ : ಹೆಣ್ಣು</p>	<p>339 156 ಹೆಸರು : ಶಿವಪ್ಪ ತಂದೆಯ ಮಾದಪ್ಪ ಹೆಸರು : ಮನ ನಂ. : 64ಎ ವಯಸ್ಸು 40 ಲಿಂಗ : ಗಂಡು</p>
<p>340 151 ಹೆಸರು : ಮಹದೇವಪ್ಪ ತಂದೆಯ ಮಾದಪ್ಪ ಹೆಸರು : ಮನ ನಂ. : 64ಎ ವಯಸ್ಸು 37 ಲಿಂಗ : ಗಂಡು</p>	<p>341 BQX1401140 ಹೆಸರು : ಕುಮಾರ ತಂದೆಯ ಚಿಕ್ಕೂಸಪ್ಪ ಹೆಸರು : ಮನ ನಂ. : 64ಎ ವಯಸ್ಸು 31 ಲಿಂಗ : ಗಂಡು</p>	<p>342 BQX2400083 ಹೆಸರು : ಶಾಂತಮ್ಮ ಗಂಡನ ಶಿವಪ್ಪ ಹೆಸರು : ಮನ ನಂ. : 64ಎ ವಯಸ್ಸು 35 ಲಿಂಗ : ಹೆಣ್ಣು</p>
<p>343 RPJ0124438 ಹೆಸರು : ಶಶಿಕುಮಾರ್ ತಂದೆಯ ಚಿಕ್ಕೂಸಪ್ಪ ಹೆಸರು : ಮನ ನಂ. : 64ಎ ವಯಸ್ಸು 28 ಲಿಂಗ : ಗಂಡು</p>	<p>344 BQX1575638 ಹೆಸರು : ಗೀರೀಶ ದಿ ತಂದೆಯ ಚಿಕ್ಕೂಸಪ್ಪ ಹೆಸರು : ಮನ ನಂ. : 64-ಎ ವಯಸ್ಸು 25 ಲಿಂಗ : ಗಂಡು</p>	<p>345 RPJ0124412 ಹೆಸರು : ಕೆಂಪಮ್ಮ ಗಂಡನ ಮಾದಪ್ಪ ಹೆಸರು : ಮನ ನಂ. : 64-ಎ ವಯಸ್ಸು 23 ಲಿಂಗ : ಹೆಣ್ಣು</p>
<p>346 169 ಹೆಸರು : ಬಸಮ್ಮ ಗಂಡನ ಪುಟ್ಟಪ್ಪ ಹೆಸರು : ಮನ ನಂ. : 64ಸಿ ವಯಸ್ಸು 51 ಲಿಂಗ : ಹೆಣ್ಣು</p>	<p>347 4 ಹೆಸರು : ಮಹದೇವಪ್ಪ ತಂದೆಯ ಪುಟ್ಟಪ್ಪ ಹೆಸರು : ಮನ ನಂ. : 64ಸಿ ವಯಸ್ಸು 41 ಲಿಂಗ : ಗಂಡು</p>	<p>348 RPJ1109198 ಹೆಸರು : ಶಿವಣ್ಣ ತಂದೆಯ ಲೇ ಪುಟ್ಟಪ್ಪ ಹೆಸರು : ಮನ ನಂ. : 64/ಸಿ ವಯಸ್ಸು 32 ಲಿಂಗ : ಗಂಡು</p>
<p>349 17 ಹೆಸರು : ಬಸಪ್ಪ ತಂದೆಯ ಲೇ.ಶಿವನಪ್ಪ ಹೆಸರು : ಮನ ನಂ. : 64ಬಿ ವಯಸ್ಸು 59 ಲಿಂಗ : ಗಂಡು</p>	<p>350 18 ಹೆಸರು : ನಾಗಮ್ಮ ಗಂಡನ ಬಸಪ್ಪ ಹೆಸರು : ಮನ ನಂ. : 64ಬಿ ವಯಸ್ಸು 53 ಲಿಂಗ : ಹೆಣ್ಣು</p>	<p>351 BQX1400076 ಹೆಸರು : ಮಹದೇವಸ್ವಾಮಿ ತಂದೆಯ ಬಸಪ್ಪ ಹೆಸರು : ಮನ ನಂ. : 64ಬಿ ವಯಸ್ಸು 31 ಲಿಂಗ : ಗಂಡು</p>
<p>352 RPJ0119990 ಹೆಸರು : ಶಶಿಧರ ತಂದೆಯ ಬಸಪ್ಪ ಹೆಸರು : ಮನ ನಂ. : 64ಬಿ ವಯಸ್ಸು 29 ಲಿಂಗ : ಗಂಡು</p>	<p>353 BQX2400372 ಹೆಸರು : ಚಿಕ್ಕಮಾದಪ್ಪ ತಂದೆಯ ಮಲ್ಲಪ್ಪ ಹೆಸರು : ಮನ ನಂ. : 65.ಬಿ ವಯಸ್ಸು 31 ಲಿಂಗ : ಗಂಡು</p>	<p>354 120 ಹೆಸರು : ಕೆಂಪಮ್ಮ ಗಂಡನ ಲೇ.ನಂಜಪ್ಪ ಹೆಸರು : ಮನ ನಂ. : 66 ವಯಸ್ಸು 81 ಲಿಂಗ : ಹೆಣ್ಣು</p>
<p>355 2 ಹೆಸರು : ನಂಜಪ್ಪ ತಂದೆಯ ಲೇ.ದೇವಣ್ಣ ಹೆಸರು : ಮನ ನಂ. : 65ಎ ವಯಸ್ಸು 79 ಲಿಂಗ : ಗಂಡು</p>	<p>356 94 ಹೆಸರು : ನಿಂಗಮ್ಮ ಗಂಡನ ನಂಜಪ್ಪ ಹೆಸರು : ಮನ ನಂ. : 65ಎ ವಯಸ್ಸು 66 ಲಿಂಗ : ಹೆಣ್ಣು</p>	<p>357 435 ಹೆಸರು : ಸ್ವಾಮಿ ತಂದೆಯ ನಂಜಪ್ಪ ಹೆಸರು : ಮನ ನಂ. : 65ಎ ವಯಸ್ಸು 44 ಲಿಂಗ : ಗಂಡು</p>
<p>358 RPJ0122804 ಹೆಸರು : ರತ್ನಮ್ಮ ಗಂಡನ ಸ್ವಾಮಿ ಹೆಸರು : ಮನ ನಂ. : 65ಎ ವಯಸ್ಸು 30 ಲಿಂಗ : ಹೆಣ್ಣು</p>	<p>359 343 ಹೆಸರು : ಮಲ್ಲಪ್ಪ ತಂದೆಯ ಲೇ.ನಂಜಪ್ಪ ಹೆಸರು : ಮನ ನಂ. : 65ಬಿ ವಯಸ್ಸು 78 ಲಿಂಗ : ಗಂಡು</p>	<p>360 344 ಹೆಸರು : ಈಶಮ್ಮ ಗಂಡನ ಮಲ್ಲಣ್ಣ ಹೆಸರು : ಮನ ನಂ. : 65ಬಿ ವಯಸ್ಸು 68 ಲಿಂಗ : ಹೆಣ್ಣು</p>

<p>ವಿಭಾಗ : 1--ಕೆಬ್ಬೇಪುರ , ಚಾಮರಾಜ ನಗರ ತಾಲ್ಲೂಕು , ಚಾಮರಾಜನಗರ ಜಿಲ್ಲೆ ಪಿನ್ ಕೋಡ್ :555555 ಮುಂದುವರಿದಿದೆ</p>		
<p>361 414 ಹೆಸರು : ದೊಡ್ಡಮಾದಪ್ಪ ತಂದೆಯ ಮಲ್ಲಣ್ಣ ಹೆಸರು : ಮನೆ ನಂ. : 65ಬಿ ವಯಸ್ಸು 38 ಲಿಂಗ : ಗಂಡು</p>	<p>362 RPJ0125815 ಹೆಸರು : ಚಿಕ್ಕಮಾದಪ್ಪ ತಂದೆಯ ಮಲ್ಲಪ್ಪ ಹೆಸರು : ಮನೆ ನಂ. : 65ಬಿ ವಯಸ್ಸು 30 ಲಿಂಗ : ಗಂಡು</p>	<p>363 RPJ0121780 ಹೆಸರು : ಕಾಶೀಆರಾಧ್ಯ ಬಿ ತಂದೆಯ ಕೆ.ಎನ್.ಬಸವಾರಾಧ್ಯ ಹೆಸರು : ಮನೆ ನಂ. : 65-1 ವಯಸ್ಸು 47 ಲಿಂಗ : ಗಂಡು</p>
<p>364 RPJ0125070 ಹೆಸರು : ಗೌರಮ್ಮ ಗಂಡನ ಕಾಶೀಆರಾಧ್ಯ ಬಿ ಹೆಸರು : ಮನೆ ನಂ. : 65-1 ವಯಸ್ಸು 38 ಲಿಂಗ : ಹೆಣ್ಣು</p>	<p>365 128 ಹೆಸರು : ರಾಮಣ್ಣ ತಂದೆಯ ಲೇ.ನಂಜಪ್ಪ ಹೆಸರು : ಮನೆ ನಂ. : 66 ವಯಸ್ಸು 53 ಲಿಂಗ : ಗಂಡು</p>	<p>366 127 ಹೆಸರು : ಕಾಳಪ್ಪ ತಂದೆಯ ಲೇ.ನಂಜಪ್ಪ ಹೆಸರು : ಮನೆ ನಂ. : 66 ವಯಸ್ಸು 45 ಲಿಂಗ : ಗಂಡು</p>
<p>367 149 ಹೆಸರು : ಮಹದೇವಪ್ಪ ತಂದೆಯ ಲೇ.ನಂಜಪ್ಪ ಹೆಸರು : ಮನೆ ನಂ. : 66 ವಯಸ್ಸು 45 ಲಿಂಗ : ಗಂಡು</p>	<p>368 121 ಹೆಸರು : ಬಸಮ್ಮಣ್ಣಿ ಗಂಡನ ರಾಮಣ್ಣ ಹೆಸರು : ಮನೆ ನಂ. : 66 ವಯಸ್ಸು 44 ಲಿಂಗ : ಹೆಣ್ಣು</p>	<p>369 RPJ1109230 ಹೆಸರು : ರಾಜಮ್ಮ ಗಂಡನ ಕಾಳಪ್ಪ ಹೆಸರು : ಮನೆ ನಂ. : 66 ವಯಸ್ಸು 41 ಲಿಂಗ : ಹೆಣ್ಣು</p>
<p>370 55 ಹೆಸರು : ದೇವಮ್ಮ ಗಂಡನ ಕರಿಯಪ್ಪ ಹೆಸರು : ಮನೆ ನಂ. : 67 ವಯಸ್ಸು 61 ಲಿಂಗ : ಹೆಣ್ಣು</p>	<p>371 448 ಹೆಸರು : ನಾಗಣ್ಣ ತಂದೆಯ ಕರಿಯಪ್ಪ ಹೆಸರು : ಮನೆ ನಂ. : 67 ವಯಸ್ಸು 45 ಲಿಂಗ : ಗಂಡು</p>	<p>372 408 ಹೆಸರು : ರಶ್ಮಿಮ್ಮ ಗಂಡನ ನಾಗಣ್ಣ ಹೆಸರು : ಮನೆ ನಂ. : 67 ವಯಸ್ಸು 35 ಲಿಂಗ : ಹೆಣ್ಣು</p>
<p>373 BQX1575646 ಹೆಸರು : ಪಾರ್ವತಮ್ಮ ಗಂಡನ ಲೇ.ಚಿಕ್ಕಪ್ಪಟ್ಟಪ್ಪ ಹೆಸರು : ಮನೆ ನಂ. : 69ಡಿ ವಯಸ್ಸು 71 ಲಿಂಗ : ಹೆಣ್ಣು</p>	<p>374 68 ಹೆಸರು : ದೊಡ್ಡನಾಗಪ್ಪ ತಂದೆಯ ಲೇ.ಚಿಕ್ಕಪ್ಪಟ್ಟಪ್ಪ ಹೆಸರು : ಮನೆ ನಂ. : 69ಡಿ ವಯಸ್ಸು 48 ಲಿಂಗ : ಗಂಡು</p>	<p>375 34 ಹೆಸರು : ಚಿಕ್ಕನಾಗಪ್ಪ ತಂದೆಯ ಲೇ.ಚಿಕ್ಕಪ್ಪಟ್ಟಪ್ಪ ಹೆಸರು : ಮನೆ ನಂ. : 69ಡಿ ವಯಸ್ಸು 43 ಲಿಂಗ : ಗಂಡು</p>
<p>376 BQX2400042 ಹೆಸರು : ಹೇಮ ಗಂಡನ ದೊಡ್ಡನಾಗಪ್ಪ ಹೆಸರು : ಮನೆ ನಂ. : 69ಡಿ ವಯಸ್ಸು 40 ಲಿಂಗ : ಹೆಣ್ಣು</p>	<p>377 BQX2400364 ಹೆಸರು : ಪೂರ್ಣಿಮ್ಮ ಗಂಡನ ಚಿಕ್ಕನಾಗಪ್ಪ ಹೆಸರು : ಮನೆ ನಂ. : 69ಡಿ ವಯಸ್ಸು 39 ಲಿಂಗ : ಹೆಣ್ಣು</p>	<p>378 80 ಹೆಸರು : ಮಹದೇವಮ್ಮ ಗಂಡನ ಬಸಪ್ಪ ಹೆಸರು : ಮನೆ ನಂ. : 69ಎ ವಯಸ್ಸು 64 ಲಿಂಗ : ಹೆಣ್ಣು</p>
<p>379 6 ಹೆಸರು : ಜೆ.ಸಿದ್ದಪ್ಪ ತಂದೆಯ ಜವನಪ್ಪ ಹೆಸರು : ಮನೆ ನಂ. : 69ಸಿ ವಯಸ್ಸು 74 ಲಿಂಗ : ಗಂಡು</p>	<p>380 75 ಹೆಸರು : ಬಸಮ್ಮ ಗಂಡನ ಜೆ.ಸಿದ್ದಪ್ಪ ಹೆಸರು : ಮನೆ ನಂ. : 69ಸಿ ವಯಸ್ಸು 65 ಲಿಂಗ : ಹೆಣ್ಣು</p>	<p>381 150 ಹೆಸರು : ಮಹೇಶ್ ತಂದೆಯ ಜೆ.ಸಿದ್ದಪ್ಪ ಹೆಸರು : ಮನೆ ನಂ. : 69ಸಿ ವಯಸ್ಸು 48 ಲಿಂಗ : ಗಂಡು</p>
<p>382 RPJ0126268 ಹೆಸರು : ಕೋಮಲ ಗಂಡನ ಮಹೇಶ್ ಹೆಸರು : ಮನೆ ನಂ. : 69ಸಿ ವಯಸ್ಸು 37 ಲಿಂಗ : ಹೆಣ್ಣು</p>	<p>383 RPJ1109248 ಹೆಸರು : ಬಸಮ್ಮ ಕೆ.ಪಿ.ಸಿ ಗಂಡನ ಲೇ.ಚಿಕ್ಕಮಾದಪ್ಪ ಹೆಸರು : ಮನೆ ನಂ. : 69ಬಿ ವಯಸ್ಸು 80 ಲಿಂಗ : ಹೆಣ್ಣು</p>	<p>384 79 ಹೆಸರು : ಗೌರಮ್ಮ ಗಂಡನ ಲೇ.ಚಿಕ್ಕಮಾದಪ್ಪ ಹೆಸರು : ಮನೆ ನಂ. : 69ಬಿ ವಯಸ್ಸು 64 ಲಿಂಗ : ಹೆಣ್ಣು</p>
<p>385 136 ಹೆಸರು : ನಾಗರಾಜಪ್ಪ ತಂದೆಯ ಬಸಪ್ಪ ಹೆಸರು : ಮನೆ ನಂ. : 69ಬಿ ವಯಸ್ಸು 55 ಲಿಂಗ : ಗಂಡು</p>	<p>386 BQX1400910 ಹೆಸರು : ನಾಗಮ್ಮ ಗಂಡನ ನಾಗರಾಜಪ್ಪ ಹೆಸರು : ಮನೆ ನಂ. : 69ಬಿ ವಯಸ್ಸು 50 ಲಿಂಗ : ಹೆಣ್ಣು</p>	<p>387 RPJ1109255 ಹೆಸರು : ಮಹೇಶ್ ಕೆ ಎನ್ ತಂದೆಯ ನಾಗರಾಜಪ್ಪ ಹೆಸರು : ಮನೆ ನಂ. : 69ಬಿ ವಯಸ್ಸು 23 ಲಿಂಗ : ಗಂಡು</p>
<p>388 93 ಹೆಸರು : ನಾಗಮ್ಮ ಗಂಡನ ಲೇ.ಲಿಂಗಪ್ಪ ಹೆಸರು : ಮನೆ ನಂ. : 70 ವಯಸ್ಸು 91 ಲಿಂಗ : ಹೆಣ್ಣು</p>	<p>389 99 ಹೆಸರು : ಮಹದೇವಪ್ಪ ತಂದೆಯ ಲೇ.ಲಿಂಗಪ್ಪ ಹೆಸರು : ಮನೆ ನಂ. : 70 ವಯಸ್ಸು 56 ಲಿಂಗ : ಗಂಡು</p>	<p>390 422 ಹೆಸರು : ಮಂಜುಳ ಗಂಡನ ಮಹದೇವಪ್ಪ ಹೆಸರು : ಮನೆ ನಂ. : 70 ವಯಸ್ಸು 48 ಲಿಂಗ : ಹೆಣ್ಣು</p>

ವಿಭಾಗ : 1--ಕೆಬ್ಬೇಪುರ , ಚಾಮರಾಜ ನಗರ ತಾಲ್ಲೂಕು , ಚಾಮರಾಜನಗರ ಜಿಲ್ಲೆ ಪಿನ್ ಕೋಡ್ :555555 ಮುಂದುವರಿದಿದೆ

<p>391 419 ಹೆಸರು : ದಾಕ್ಷಾಯಿಣಿ ತಂದೆಯ ಲೇ.ಲಿಂಗಪ್ಪ ಹೆಸರು : ಮನೆ ನಂ. : 70 ವಯಸ್ಸು 45 ಲಿಂಗ : ಹೆಣ್ಣು</p>	<p>392 RPJ0420281 ಹೆಸರು : ಗುರುರಾಜ್.ಎಂ ತಂದೆಯ ಮಹದೇವಪ್ಪ ಹೆಸರು : ಮನೆ ನಂ. : 70 ವಯಸ್ಸು 32 ಲಿಂಗ : ಗಂಡು</p>	<p>393 BQX1400670 ಹೆಸರು : ಕಮಲಮ್ಮ ಗಂಡನ ಮಹದೇವಪ್ಪ ಹೆಸರು : ಮನೆ ನಂ. : 70 ವಯಸ್ಸು 51 ಲಿಂಗ : ಹೆಣ್ಣು</p>
<p>394 RPJ1109263 ಹೆಸರು : ಭಾಗ್ಯ ತಂದೆಯ ಮಹದೇವಪ್ಪ ಹೆಸರು : ಮನೆ ನಂ. : 70 ವಯಸ್ಸು 22 ಲಿಂಗ : ಹೆಣ್ಣು</p>	<p>395 RPJ1109271 ಹೆಸರು : ಮಹದೇವಮ್ಮ ಗಂಡನ ಎಸ್.ಮಹದೇವಪ್ಪ ಹೆಸರು : ಮನೆ ನಂ. : 71 ವಯಸ್ಸು 42 ಲಿಂಗ : ಹೆಣ್ಣು</p>	<p>396 199 ಹೆಸರು : ಗುರುಲಿಂಗಮ್ಮ ಗಂಡನ ಲೆ.ಪುಟ್ಟಪ್ಪ ಹೆಸರು : ಮನೆ ನಂ. : 72ಎ ವಯಸ್ಸು 68 ಲಿಂಗ : ಹೆಣ್ಣು</p>
<p>397 RPJ0121772 ಹೆಸರು : ಮಹದೇವಪ್ಪ ತಂದೆಯ ಲೇ.ಪುಟ್ಟಪ್ಪ ಹೆಸರು : ಮನೆ ನಂ. : 72ಎ ವಯಸ್ಸು 47 ಲಿಂಗ : ಗಂಡು</p>	<p>398 436 ಹೆಸರು : ಮಂಗಳಮ್ಮ ಗಂಡನ ಮಹದೇವಪ್ಪ ಹೆಸರು : ಮನೆ ನಂ. : 72ಎ ವಯಸ್ಸು 34 ಲಿಂಗ : ಹೆಣ್ಣು</p>	<p>399 26 ಹೆಸರು : ಮಹದೇವಮ್ಮ ಗಂಡನ ಕಾಳಿಂಗಪ್ಪ ಹೆಸರು : ಮನೆ ನಂ. : 73ಎ ವಯಸ್ಸು 61 ಲಿಂಗ : ಹೆಣ್ಣು</p>
<p>400 23 ಹೆಸರು : ಚಿನ್ನಮ್ಮ ಗಂಡನ ಲೇ.ಮಾದಪ್ಪ ಹೆಸರು : ಮನೆ ನಂ. : 73ಬಿ ವಯಸ್ಸು 67 ಲಿಂಗ : ಹೆಣ್ಣು</p>	<p>401 230 ಹೆಸರು : ಮಹದೇವಪ್ಪ ತಂದೆಯ ಲೇ.ಮಾದಪ್ಪ ಹೆಸರು : ಮನೆ ನಂ. : 73ಬಿ ವಯಸ್ಸು 45 ಲಿಂಗ : ಗಂಡು</p>	<p>402 25 ಹೆಸರು : ನಾಗಪ್ಪ ತಂದೆಯ ಲೇ.ಮಾದಪ್ಪ ಹೆಸರು : ಮನೆ ನಂ. : 73ಬಿ ವಯಸ್ಸು 43 ಲಿಂಗ : ಗಂಡು</p>
<p>403 416 ಹೆಸರು : ಶಂಕರಪ್ಪ ತಂದೆಯ ಲೇ.ಮಾದಪ್ಪ ಹೆಸರು : ಮನೆ ನಂ. : 73ಬಿ ವಯಸ್ಸು 38 ಲಿಂಗ : ಗಂಡು</p>	<p>404 RPJ1109289 ಹೆಸರು : ರತ್ನಮ್ಮ ತಂದೆಯ ಲೇ.ಮಾದಪ್ಪ ಹೆಸರು : ಮನೆ ನಂ. : 73ಬಿ ವಯಸ್ಸು 39 ಲಿಂಗ : ಹೆಣ್ಣು</p>	<p>405 BQX1540012 ಹೆಸರು : ಮಹದೇವಮ್ಮ ಗಂಡನ ಮಹದೇವಪ್ಪ ಹೆಸರು : ಮನೆ ನಂ. : 73ಬಿ ವಯಸ್ಸು 37 ಲಿಂಗ : ಹೆಣ್ಣು</p>
<p>406 RPJ0421255 ಹೆಸರು : ಸೋಮಣ್ಣ ತಂದೆಯ ಮಾದಪ್ಪ ಹೆಸರು : ಮನೆ ನಂ. : 73ಬಿ ವಯಸ್ಸು 28 ಲಿಂಗ : ಗಂಡು</p>	<p>407 BQX1400969 ಹೆಸರು : ಮಾದಪ್ಪ ತಂದೆಯ ಮಾದಪ್ಪ ಹೆಸರು : ಮನೆ ನಂ. : 73ಬಿ ವಯಸ್ಸು 29 ಲಿಂಗ : ಗಂಡು</p>	<p>408 RPJ0420489 ಹೆಸರು : ನೀಲಮ್ಮ ಗಂಡನ ಶಂಕರಪ್ಪ ಹೆಸರು : ಮನೆ ನಂ. : 73-ಬಿ ವಯಸ್ಸು 28 ಲಿಂಗ : ಹೆಣ್ಣು</p>
<p>409 RPJ0420497 ಹೆಸರು : ಗೌರಮ್ಮ ಗಂಡನ ನಾಗಪ್ಪ ಹೆಸರು : ಮನೆ ನಂ. : 73-ಬಿ ವಯಸ್ಸು 33 ಲಿಂಗ : ಹೆಣ್ಣು</p>	<p>410 173 ಹೆಸರು : ಸಣ್ಣಮ್ಮ ಗಂಡನ ಲೇ.ಮಾದಶೆಟ್ಟಿ ಹೆಸರು : ಮನೆ ನಂ. : 75 ವಯಸ್ಸು 77 ಲಿಂಗ : ಹೆಣ್ಣು</p>	<p>411 1 ಹೆಸರು : ದೇವಶೆಟ್ಟಿ ತಂದೆಯ ಲೇ.ಮಾದಶೆಟ್ಟಿ ಹೆಸರು : ಮನೆ ನಂ. : 75 ವಯಸ್ಸು 53 ಲಿಂಗ : ಗಂಡು</p>
<p>412 171 ಹೆಸರು : ದೇವಮ್ಮ ಗಂಡನ ಬಸವಶೆಟ್ಟಿ ಹೆಸರು : ಮನೆ ನಂ. : 75 ವಯಸ್ಸು 46 ಲಿಂಗ : ಹೆಣ್ಣು</p>	<p>413 170 ಹೆಸರು : ಕೆಂಪಶೆಟ್ಟಿ ತಂದೆಯ ಲೇ.ಮಾದಶೆಟ್ಟಿ ಹೆಸರು : ಮನೆ ನಂ. : 75 ವಯಸ್ಸು 41 ಲಿಂಗ : ಗಂಡು</p>	<p>414 42 ಹೆಸರು : ಲೋಕಶೆಟ್ಟಿ ತಂದೆಯ ಲೇ.ಮಾದಶೆಟ್ಟಿ ಹೆಸರು : ಮನೆ ನಂ. : 75 ವಯಸ್ಸು 39 ಲಿಂಗ : ಗಂಡು</p>
<p>415 391 ಹೆಸರು : ಲಕ್ಷ್ಮಮ್ಮ ಸಿ ತಂದೆಯ ಕೆಂಪಶೆಟ್ಟಿ ಹೆಸರು : ಮನೆ ನಂ. : 75 ವಯಸ್ಸು 32 ಲಿಂಗ : ಹೆಣ್ಣು</p>	<p>416 BQX2400117 ಹೆಸರು : ರೇಣುಕ ಗಂಡನ ಲೋಕಶೆಟ್ಟಿ ಹೆಸರು : ಮನೆ ನಂ. : 75 ವಯಸ್ಸು 29 ಲಿಂಗ : ಹೆಣ್ಣು</p>	<p>417 BQX1575489 ಹೆಸರು : ಬಸವಶೆಟ್ಟಿ ತಂದೆಯ ಭದ್ರಶೆಟ್ಟಿ ಹೆಸರು : ಮನೆ ನಂ. : 75 ವಯಸ್ಸು 80 ಲಿಂಗ : ಗಂಡು</p>
<p>418 RPJ0420679 ಹೆಸರು : ಮಂಜು ಡಿ ತಂದೆಯ ದೇವಶೆಟ್ಟಿ ಹೆಸರು : ಮನೆ ನಂ. : 75 ವಯಸ್ಸು 24 ಲಿಂಗ : ಗಂಡು</p>	<p>419 RPJ1518448 ಹೆಸರು : ಮಹದೇವಮ್ಮ ಗಂಡನ ಬಸವಶೆಟ್ಟಿ ಹೆಸರು : ಮನೆ ನಂ. : 75 ವಯಸ್ಸು 68 ಲಿಂಗ : ಹೆಣ್ಣು</p>	<p>420 RPJ1518455 ಹೆಸರು : ಶ್ವೇತ ಗಂಡನ ಸಿದ್ದರಾಜು ಹೆಸರು : ಮನೆ ನಂ. : 75 ವಯಸ್ಸು 24 ಲಿಂಗ : ಹೆಣ್ಣು</p>

<p>ವಿಭಾಗ : 1--ಕೆಬ್ಬೇಪುರ , ಚಾಮರಾಜ ನಗರ ತಾಲ್ಲೂಕು , ಚಾಮರಾಜನಗರ ಜಿಲ್ಲೆ ಪಿನ್ ಕೋಡ್ :555555 ಮುಂದುವರಿದಿದೆ</p>		
<p>421 RPJ1518463 ಹೆಸರು : ಸಿದ್ದರಾಜು ತಂದೆಯ ಬಸವಶೆಟ್ಟಿ ಹೆಸರು : ಮನ ನಂ. : 75 ವಯಸ್ಸು 32 ಲಿಂಗ : ಗಂಡು</p>	<p>422 60 ಹೆಸರು : ಸಿದ್ದಶೆಟ್ಟಿ ತಂದೆಯ ಮಾದಶೆಟ್ಟಿ ಹೆಸರು : ಮನ ನಂ. : 76 ವಯಸ್ಸು 55 ಲಿಂಗ : ಗಂಡು</p>	<p>423 61 ಹೆಸರು : ಮಹದೇವಮ್ಮ ಗಂಡನ ಸಿದ್ದಶೆಟ್ಟಿ ಹೆಸರು : ಮನ ನಂ. : 76 ವಯಸ್ಸು 49 ಲಿಂಗ : ಹೆಣ್ಣು</p>
<p>424 RPJ1109297 ಹೆಸರು : ದೇವಶೆಟ್ಟಿ ಕೆ ಎಸ್ ತಂದೆಯ ಸಿದ್ದಶೆಟ್ಟಿ ಹೆಸರು : ಮನ ನಂ. : 76 ವಯಸ್ಸು 24 ಲಿಂಗ : ಗಂಡು</p>	<p>425 RPJ0120386 ಹೆಸರು : ಕೆಂಪಮ್ಮ ಗಂಡನ ಶಿವಪ್ಪ ಹೆಸರು : ಮನ ನಂ. : 78 ವಯಸ್ಸು 74 ಲಿಂಗ : ಹೆಣ್ಣು</p>	<p>426 146 ಹೆಸರು : ಮಲ್ಲಪ್ಪ ತಂದೆಯ ಶಿವಪ್ಪ ಹೆಸರು : ಮನ ನಂ. : 78 ವಯಸ್ಸು 47 ಲಿಂಗ : ಗಂಡು</p>
<p>427 RPJ1518471 ಹೆಸರು : ಆಶಾ ಕೆ ಎನ್ ತಾಯಿಯ ಶಾರದಮ್ಮ ಹೆಸರು : ಮನ ನಂ. : 78 ವಯಸ್ಸು 22 ಲಿಂಗ : ಹೆಣ್ಣು</p>	<p>428 160 ಹೆಸರು : ಬಸಪ್ಪ ತಂದೆಯ ಮಾದಪ್ಪ ಹೆಸರು : ಮನ ನಂ. : 80ಎ ವಯಸ್ಸು 64 ಲಿಂಗ : ಗಂಡು</p>	<p>429 180 ಹೆಸರು : ಮಂಗಳಮ್ಮ ಗಂಡನ ಬಸಪ್ಪ ಹೆಸರು : ಮನ ನಂ. : 80ಎ ವಯಸ್ಸು 56 ಲಿಂಗ : ಹೆಣ್ಣು</p>
<p>430 BQX1400662 ಹೆಸರು : ಲತಾಮಣಿ ತಂದೆಯ ಬಸಪ್ಪ ಹೆಸರು : ಮನ ನಂ. : 80-ಎ ವಯಸ್ಸು 33 ಲಿಂಗ : ಹೆಣ್ಣು</p>	<p>431 397 ಹೆಸರು : ದೇವೀರಮ್ಮ ಗಂಡನ ಲಿಂಗಪ್ಪ ಹೆಸರು : ಮನ ನಂ. : 80ಬಿ ವಯಸ್ಸು 56 ಲಿಂಗ : ಹೆಣ್ಣು</p>	<p>432 67 ಹೆಸರು : ಲೋಕೇಶ್ ತಂದೆಯ ಲಿಂಗಪ್ಪ ಹೆಸರು : ಮನ ನಂ. : 80ಬಿ ವಯಸ್ಸು 42 ಲಿಂಗ : ಗಂಡು</p>
<p>433 398 ಹೆಸರು : ರತ್ನಮ್ಮ ಗಂಡನ ಲೋಕೇಶ್ ಹೆಸರು : ಮನ ನಂ. : 80ಬಿ ವಯಸ್ಸು 39 ಲಿಂಗ : ಹೆಣ್ಣು</p>	<p>434 RPJ0124784 ಹೆಸರು : ಮಾದಮ್ಮ ಗಂಡನ ಲೀ.ರಂಗಯ್ಯ ಹೆಸರು : ಮನ ನಂ. : 81ಬಿ ವಯಸ್ಸು 67 ಲಿಂಗ : ಹೆಣ್ಣು</p>	<p>435 RPJ0124842 ಹೆಸರು : ಗುರುರಾಜಯ್ಯ ತಂದೆಯ ಲೀ.ರಂಗಯ್ಯ ಹೆಸರು : ಮನ ನಂ. : 81ಬಿ ವಯಸ್ಸು 46 ಲಿಂಗ : ಗಂಡು</p>
<p>436 399 ಹೆಸರು : ಗೋವಿಂದಯ್ಯ ತಂದೆಯ ಲೀ.ರಂಗಯ್ಯ ಹೆಸರು : ಮನ ನಂ. : 81ಬಿ ವಯಸ್ಸು 41 ಲಿಂಗ : ಗಂಡು</p>	<p>437 RPJ0124529 ಹೆಸರು : ಮಹದೇವಮ್ಮ ಗಂಡನ ಗೋವಿಂದಯ್ಯ ಹೆಸರು : ಮನ ನಂ. : 81ಬಿ ವಯಸ್ಸು 36 ಲಿಂಗ : ಹೆಣ್ಣು</p>	<p>438 RPJ0124446 ಹೆಸರು : ಮಣಿಯಮ್ಮ ಗಂಡನ ಚಿಕ್ಕರಂಗಯ್ಯ ಹೆಸರು : ಮನ ನಂ. : 82ಎ ವಯಸ್ಸು 69 ಲಿಂಗ : ಹೆಣ್ಣು</p>
<p>439 BQX2400448 ಹೆಸರು : ಗುರುಸಿದ್ದಮ್ಮ ಗಂಡನ ಚಿಕ್ಕರಂಗಯ್ಯ ಹೆಸರು : ಮನ ನಂ. : 82-ಎ ವಯಸ್ಸು 44 ಲಿಂಗ : ಹೆಣ್ಣು</p>	<p>440 315 ಹೆಸರು : ಮಣಿಯಮ್ಮ ಗಂಡನ ಚಿಕ್ಕರಂಗಯ್ಯ ಹೆಸರು : ಮನ ನಂ. : 82ಬಿ ವಯಸ್ಸು 64 ಲಿಂಗ : ಹೆಣ್ಣು</p>	<p>441 368 ಹೆಸರು : ದುಂಡಯ್ಯ ತಂದೆಯ ಲೀ.ಮಾದಯ್ಯ ಹೆಸರು : ಮನ ನಂ. : 85ಎ ವಯಸ್ಸು 61 ಲಿಂಗ : ಗಂಡು</p>
<p>442 RPJ0124776 ಹೆಸರು : ಸರೋಜಮ್ಮ ಗಂಡನ ದುಂಡಯ್ಯ ಹೆಸರು : ಮನ ನಂ. : 85ಎ ವಯಸ್ಸು 49 ಲಿಂಗ : ಹೆಣ್ಣು</p>	<p>443 RPJ0126441 ಹೆಸರು : ಮಹೇಶ್ ತಂದೆಯ ದುಂಡಯ್ಯ ಹೆಸರು : ಮನ ನಂ. : 85ಎ ವಯಸ್ಸು 28 ಲಿಂಗ : ಗಂಡು</p>	<p>444 BQX2400232 ಹೆಸರು : ಚಂದ್ರಯ್ಯ ಎಸ್. ತಂದೆಯ ಸಿದ್ದಯ್ಯ ಹೆಸರು : ಮನ ನಂ. : 86.ಎ ವಯಸ್ಸು 32 ಲಿಂಗ : ಗಂಡು</p>
<p>445 259 ಹೆಸರು : ಮಹದೇವಮ್ಮ ಗಂಡನ ಸಿದ್ದಯ್ಯ ಹೆಸರು : ಮನ ನಂ. : 86ಎ ವಯಸ್ಸು 69 ಲಿಂಗ : ಹೆಣ್ಣು</p>	<p>446 260 ಹೆಸರು : ನಂಜುಂಡಸ್ವಾಮಿ ತಂದೆಯ ಸಿದ್ದಯ್ಯ ಹೆಸರು : ಮನ ನಂ. : 86ಎ ವಯಸ್ಸು 38 ಲಿಂಗ : ಗಂಡು</p>	<p>447 261 ಹೆಸರು : ಚಿಕ್ಕಸ್ವಾಮಿ ತಂದೆಯ ಸಿದ್ದಯ್ಯ ಹೆಸರು : ಮನ ನಂ. : 86ಎ ವಯಸ್ಸು 39 ಲಿಂಗ : ಗಂಡು</p>
<p>448 257 ಹೆಸರು : ಮಾದಯ್ಯ ತಂದೆಯ ದೊಡ್ಡಸಿದ್ದಯ್ಯ ಹೆಸರು : ಮನ ನಂ. : 86ಬಿ ವಯಸ್ಸು 87 ಲಿಂಗ : ಗಂಡು</p>	<p>449 256 ಹೆಸರು : ಪುಟ್ಟಮಾದಮ್ಮ ಗಂಡನ ಮಾದಯ್ಯ ಹೆಸರು : ಮನ ನಂ. : 86ಬಿ ವಯಸ್ಸು 74 ಲಿಂಗ : ಹೆಣ್ಣು</p>	<p>450 352 ಹೆಸರು : ಪಿಣ್ಣಿಯ್ಯ ತಂದೆಯ ಮಾದಯ್ಯ ಹೆಸರು : ಮನ ನಂ. : 86ಬಿ ವಯಸ್ಸು 47 ಲಿಂಗ : ಗಂಡು</p>

<p>ವಿಭಾಗ : 1--ಕೆಬ್ಬೇಪುರ , ಚಾಮರಾಜ ನಗರ ತಾಲ್ಲೂಕು , ಚಾಮರಾಜನಗರ ಜಿಲ್ಲೆ ಪಿನ್ ಕೋಡ್ :555555 ಮುಂದುವರಿದಿದೆ</p>			
<p>451 255</p> <p>ಹೆಸರು : ಜಯಮ್ಮ ಗಂಡನ ಪಿಣ್ಣೆಯ್ಯ ಹೆಸರು : ಮನೆ ನಂ. : 86ಬಿ ವಯಸ್ಸು 44 ಲಿಂಗ : ಹೆಣ್ಣು</p>	<p>452 32</p> <p>ಹೆಸರು : ನಾಗರಾಜು ತಂದೆಯ ಮಾದಯ್ಯ ಹೆಸರು : ಮನೆ ನಂ. : 86ಬಿ ವಯಸ್ಸು 40 ಲಿಂಗ : ಗಂಡು</p>	<p>453 BQX1401223</p> <p>ಹೆಸರು : ಗೀತಾ ಗಂಡನ ನಾಗರಾಜು ಹೆಸರು : ಮನೆ ನಂ. : 86-ಬಿ ವಯಸ್ಸು 33 ಲಿಂಗ : ಹೆಣ್ಣು</p>	
<p>454 250</p> <p>ಹೆಸರು : ಚಿಕ್ಕಬಸಯ್ಯ ತಂದೆಯ ಹರಳೆಮಾದಯ್ಯ ಹೆಸರು : ಮನೆ ನಂ. : 88 ವಯಸ್ಸು 69 ಲಿಂಗ : ಗಂಡು</p>	<p>455 309</p> <p>ಹೆಸರು : ಚಿಕ್ಕತಾಯಮ್ಮ ಗಂಡನ ಚಿಕ್ಕಬಸವಯ್ಯ ಹೆಸರು : ಮನೆ ನಂ. : 88 ವಯಸ್ಸು 61 ಲಿಂಗ : ಹೆಣ್ಣು</p>	<p>456 251</p> <p>ಹೆಸರು : ಲಕ್ಷ್ಮಣ ತಂದೆಯ ಚಿಕ್ಕಬಸವಯ್ಯ ಹೆಸರು : ಮನೆ ನಂ. : 88 ವಯಸ್ಸು 44 ಲಿಂಗ : ಗಂಡು</p>	
<p>457 RPJ0421941</p> <p>ಹೆಸರು : ನಾರಾಯಣಸ್ವಾಮಿ ತಂದೆಯ ಚಿಕ್ಕಬಸವಯ್ಯ ಹೆಸರು : ಮನೆ ನಂ. : 88 ವಯಸ್ಸು 38 ಲಿಂಗ : ಗಂಡು</p>	<p>458 RPJ0122846</p> <p>ಹೆಸರು : ಲಲಿತ ಗಂಡನ ಲಕ್ಷ್ಮಣ ಹೆಸರು : ಮನೆ ನಂ. : 88 ವಯಸ್ಸು 36 ಲಿಂಗ : ಹೆಣ್ಣು</p>	<p>459 BQX2400109</p> <p>ಹೆಸರು : ಸಿ.ಪುರುಷೋತ್ತಮ ತಂದೆಯ ಚಿಕ್ಕಬಸವಯ್ಯ ಹೆಸರು : ಮನೆ ನಂ. : 88 ವಯಸ್ಸು 33 ಲಿಂಗ : ಗಂಡು</p>	
<p>460 227</p> <p>ಹೆಸರು : ಮಣಿಯಮ್ಮ ಗಂಡನ ದೊಡ್ಡಮಾದಯ್ಯ ಹೆಸರು : ಮನೆ ನಂ. : 90ಬಿ ವಯಸ್ಸು 77 ಲಿಂಗ : ಹೆಣ್ಣು</p>	<p>461 50</p> <p>ಹೆಸರು : ದೊಡ್ಡಯ್ಯ ತಂದೆಯ ದೊಡ್ಡಮಾದಯ್ಯ ಹೆಸರು : ಮನೆ ನಂ. : 90ಬಿ ವಯಸ್ಸು 60 ಲಿಂಗ : ಗಂಡು</p>	<p>462 228</p> <p>ಹೆಸರು : ಪುಟ್ಟಸಿದ್ದಮ್ಮ ಗಂಡನ ದೊಡ್ಡಯ್ಯ ಹೆಸರು : ಮನೆ ನಂ. : 90ಬಿ ವಯಸ್ಸು 49 ಲಿಂಗ : ಹೆಣ್ಣು</p>	
<p>463 RPJ0421461</p> <p>ಹೆಸರು : ಡಿ.ಮಹದೇವಸ್ವಾಮಿ ತಂದೆಯ ದೊಡ್ಡಯ್ಯ ಹೆಸರು : ಮನೆ ನಂ. : 90ಬಿ ವಯಸ್ಸು 29 ಲಿಂಗ : ಗಂಡು</p>	<p>464 BQX1575596</p> <p>ಹೆಸರು : ಚನ್ನಸ್ವಾಮಿ ತಂದೆಯ ದೊಡ್ಡಯ್ಯ ಹೆಸರು : ಮನೆ ನಂ. : 90-ಬಿ ವಯಸ್ಸು 26 ಲಿಂಗ : ಗಂಡು</p>	<p>465 252</p> <p>ಹೆಸರು : ನಂಜಯ್ಯ ತಂದೆಯ ಲೀ.ಮಾದಯ್ಯ ಹೆಸರು : ಮನೆ ನಂ. : 91 ವಯಸ್ಸು 69 ಲಿಂಗ : ಗಂಡು</p>	
<p>466 253</p> <p>ಹೆಸರು : ಲಕ್ಷ್ಮಮ್ಮ ಗಂಡನ ನಂಜಯ್ಯ ಹೆಸರು : ಮನೆ ನಂ. : 91 ವಯಸ್ಸು 59 ಲಿಂಗ : ಹೆಣ್ಣು</p>	<p>467 RPJ0421685</p> <p>ಹೆಸರು : ನಂದೀಶ ತಂದೆಯ ನಂಜಯ್ಯ ಹೆಸರು : ಮನೆ ನಂ. : 91 ವಯಸ್ಸು 30 ಲಿಂಗ : ಗಂಡು</p>	<p>468 BQX1400472</p> <p>ಹೆಸರು : ಸುಜಾತ ಗಂಡನ ಮಹದೇವಯ್ಯ ಹೆಸರು : ಮನೆ ನಂ. : 91 ವಯಸ್ಸು 30 ಲಿಂಗ : ಹೆಣ್ಣು</p>	
<p>469 RPJ1109321</p> <p>ಹೆಸರು : ಮಾದಯ್ಯ ತಂದೆಯ ಸಿದ್ದಯ್ಯ ಹೆಸರು : ಮನೆ ನಂ. : 91-1 ವಯಸ್ಸು 58 ಲಿಂಗ : ಗಂಡು</p>	<p>470 BQX1401157</p> <p>ಹೆಸರು : ಚಿನ್ನಮ್ಮ ಗಂಡನ ಮಾದಯ್ಯ ಹೆಸರು : ಮನೆ ನಂ. : 91-1 ವಯಸ್ಸು 40 ಲಿಂಗ : ಹೆಣ್ಣು</p>	<p>471 BQX1401165</p> <p>ಹೆಸರು : ನೀಲಮ್ಮ ತಂದೆಯ ಪುಟ್ಟಮಾದಯ್ಯ ಹೆಸರು : ಮನೆ ನಂ. : 91-3 ವಯಸ್ಸು 33 ಲಿಂಗ : ಹೆಣ್ಣು</p>	
<p>472 265</p> <p>ಹೆಸರು : ದೊಡ್ಡಕೊಸಯ್ಯ ತಂದೆಯ ಲೀ.ಮಾದಯ್ಯ ಹೆಸರು : ಮನೆ ನಂ. : 92 ವಯಸ್ಸು 66 ಲಿಂಗ : ಗಂಡು</p>	<p>473 266</p> <p>ಹೆಸರು : ಚಿಕ್ಕತಾಯಮ್ಮ ಗಂಡನ ದೊಡ್ಡಕೊಸಯ್ಯ ಹೆಸರು : ಮನೆ ನಂ. : 92 ವಯಸ್ಸು 57 ಲಿಂಗ : ಹೆಣ್ಣು</p>	<p>474 267</p> <p>ಹೆಸರು : ಸಿದ್ದರಾಜು ತಂದೆಯ ದೊಡ್ಡಕೊಸಯ್ಯ ಹೆಸರು : ಮನೆ ನಂ. : 92 ವಯಸ್ಸು 36 ಲಿಂಗ : ಗಂಡು</p>	
<p>475 BQX2400463</p> <p>ಹೆಸರು : ನಾಗಮ್ಮ ತಂದೆಯ ದೊಡ್ಡಕೊಸಯ್ಯ ಹೆಸರು : ಮನೆ ನಂ. : 92 ವಯಸ್ಸು 28 ಲಿಂಗ : ಹೆಣ್ಣು</p>	<p>476 BQX2400281</p> <p>ಹೆಸರು : ಮಹದೇವಯ್ಯ ತಂದೆಯ ಮಾದಯ್ಯ ಹೆಸರು : ಮನೆ ನಂ. : 93 ವಯಸ್ಸು 48 ಲಿಂಗ : ಗಂಡು</p>	<p>477 BQX2400315</p> <p>ಹೆಸರು : ಕೆಂಚಮ್ಮ ಗಂಡನ ಮಹದೇವಯ್ಯ ಹೆಸರು : ಮನೆ ನಂ. : 93 ವಯಸ್ಸು 44 ಲಿಂಗ : ಹೆಣ್ಣು</p>	
<p>478 RPJ1109339</p> <p>ಹೆಸರು : ಮಹದೇವಮ್ಮ ಗಂಡನ ಮಾದಯ್ಯ ಹೆಸರು : ಮನೆ ನಂ. : 93 ವಯಸ್ಸು 43 ಲಿಂಗ : ಹೆಣ್ಣು</p>	<p>479 RPJ1109362</p> <p>ಹೆಸರು : ಮಾದಯ್ಯ ತಂದೆಯ ದೇವಯ್ಯ ಹೆಸರು : ಮನೆ ನಂ. : 93 ವಯಸ್ಸು 80 ಲಿಂಗ : ಗಂಡು</p>	<p>480 BQX1575455</p> <p>ಹೆಸರು : ಮಹದೇವಸ್ವಾಮಿ ಕೆ ಎಂ ತಂದೆಯ ಮಹದೇವಯ್ಯ ಹೆಸರು : ಮನೆ ನಂ. : 93 ವಯಸ್ಸು 26 ಲಿಂಗ : ಗಂಡು</p>	

ವಿಭಾಗ : 1--ಕೆಬ್ಬೇಪುರ , ಚಾಮರಾಜ ನಗರ ತಾಲ್ಲೂಕು , ಚಾಮರಾಜನಗರ ಜಿಲ್ಲೆ ಪಿನ್ ಕೋಡ್ :555555 ಮುಂದುವರಿದಿದೆ

<p>481 277</p> <p>ಹೆಸರು : ಭೋಗಯ್ಯ ತಂದೆಯ ಲೇ.ಮರಿಮಾದಯ್ಯ ಹೆಸರು : ಮನ ನಂ. : 94 ವಯಸ್ಸು 69 ಲಿಂಗ : ಗಂಡು</p>	<p>482 RPJ0124297</p> <p>ಹೆಸರು : ಚಿನ್ನಮ್ಮ ಗಂಡನ ಭೋಗಯ್ಯ ಹೆಸರು : ಮನ ನಂ. : 94 ವಯಸ್ಸು 61 ಲಿಂಗ : ಹೆಣ್ಣು</p>	<p>483 360</p> <p>ಹೆಸರು : ಪುಟ್ಟತಾಯಮ್ಮ ಗಂಡನ ಪುಟ್ಟಚಿನ್ನಯ್ಯ ಹೆಸರು : ಮನ ನಂ. : 95 ವಯಸ್ಸು 49 ಲಿಂಗ : ಹೆಣ್ಣು</p>
<p>484 445</p> <p>ಹೆಸರು : ಪಿ.ರಂಗಸ್ವಾಮಿ ತಂದೆಯ ಪುಟ್ಟಚಿನ್ನಯ್ಯ ಹೆಸರು : ಮನ ನಂ. : 95 ವಯಸ್ಸು 44 ಲಿಂಗ : ಗಂಡು</p>	<p>485 RPJ0124834</p> <p>ಹೆಸರು : ಭಾಗ್ಯಮ್ಮ ಗಂಡನ ಪಿ.ರಂಗಸ್ವಾಮಿ ಹೆಸರು : ಮನ ನಂ. : 95 ವಯಸ್ಸು 39 ಲಿಂಗ : ಹೆಣ್ಣು</p>	<p>486 RPJ1518489</p> <p>ಹೆಸರು : ಕೃಷ್ಣಮೂರ್ತಿ ಕೆ ಆರ್ ತಂದೆಯ ರಂಗಸ್ವಾಮಿ ಪಿ ಹೆಸರು : ಮನ ನಂ. : 95 ವಯಸ್ಸು 23 ಲಿಂಗ : ಗಂಡು</p>
<p>487 293</p> <p>ಹೆಸರು : ಪಾರ್ವತಮ್ಮ ಗಂಡನ ಲೇ.ಬಸವಯ್ಯ ಹೆಸರು : ಮನ ನಂ. : 96 ವಯಸ್ಸು 54 ಲಿಂಗ : ಹೆಣ್ಣು</p>	<p>488 BQX1401231</p> <p>ಹೆಸರು : ಮಲ್ಲಮ್ಮ ತಾಯಿಯ ಪಾರ್ವತಮ್ಮ ಹೆಸರು : ಮನ ನಂ. : 96 ವಯಸ್ಸು 35 ಲಿಂಗ : ಹೆಣ್ಣು</p>	<p>489 348</p> <p>ಹೆಸರು : ಮಾದಯ್ಯ ತಂದೆಯ ನಂಜಯ್ಯ ಹೆಸರು : ಮನ ನಂ. : 97 ವಯಸ್ಸು 73 ಲಿಂಗ : ಗಂಡು</p>
<p>490 BQX1401199</p> <p>ಹೆಸರು : ಮಣಿಯಮ್ಮ ತಂದೆಯ ಮಾದಯ್ಯ ಹೆಸರು : ಮನ ನಂ. : 97 ವಯಸ್ಸು 31 ಲಿಂಗ : ಹೆಣ್ಣು</p>	<p>491 201</p> <p>ಹೆಸರು : ಸಿದ್ದಯ್ಯ ತಂದೆಯ ಲೇ.ಮಾದಯ್ಯ ಹೆಸರು : ಮನ ನಂ. : 98 ವಯಸ್ಸು 54 ಲಿಂಗ : ಗಂಡು</p>	<p>492 RPJ1109370</p> <p>ಹೆಸರು : ನಾಗಮ್ಮ ಗಂಡನ ಸಿದ್ದಯ್ಯ ಹೆಸರು : ಮನ ನಂ. : 98 ವಯಸ್ಸು 49 ಲಿಂಗ : ಹೆಣ್ಣು</p>
<p>493 BQX1575588</p> <p>ಹೆಸರು : ಕೆ ಪಿ ರಂಗಸ್ವಾಮಿ ತಂದೆಯ ಪುಟ್ಟಮಾದಯ್ಯ ಹೆಸರು : ಮನ ನಂ. : 98 ವಯಸ್ಸು 25 ಲಿಂಗ : ಗಂಡು</p>	<p>494 RPJ0124719</p> <p>ಹೆಸರು : ಕೆ ಎಸ್ ಮಹದೇವಸ್ವಾಮಿ ತಂದೆಯ ಸಿದ್ದಯ್ಯ ಹೆಸರು : ಮನ ನಂ. : 98 ವಯಸ್ಸು 22 ಲಿಂಗ : ಗಂಡು</p>	<p>495 RPJ0124859</p> <p>ಹೆಸರು : ಪುಟ್ಟಮಾದಯ್ಯ ತಂದೆಯ ದೊಡ್ಡಯ್ಯ ಹೆಸರು : ಮನ ನಂ. : 98-1 ವಯಸ್ಸು 69 ಲಿಂಗ : ಗಂಡು</p>
<p>496 RPJ1518497</p> <p>ಹೆಸರು : ರವಿ ಪಿ ತಂದೆಯ ಪುಟ್ಟಮಾದಯ್ಯ ಹೆಸರು : ಮನ ನಂ. : 98/1 ವಯಸ್ಸು 27 ಲಿಂಗ : ಗಂಡು</p>	<p>497 RPJ0124669</p> <p>ಹೆಸರು : ಚಿಕ್ಕಮಾದಯ್ಯ ಗಂಡನ ಪುಟ್ಟಮಾದಯ್ಯ ಹೆಸರು : ಮನ ನಂ. : 98-2 ವಯಸ್ಸು 61 ಲಿಂಗ : ಹೆಣ್ಣು</p>	<p>498 RPJ0121376</p> <p>ಹೆಸರು : ಸಿದ್ದಯ್ಯ ತಂದೆಯ ಮಾದಯ್ಯ ಹೆಸರು : ಮನ ನಂ. : 99 ವಯಸ್ಸು 54 ಲಿಂಗ : ಗಂಡು</p>
<p>499 241</p> <p>ಹೆಸರು : ಚಿನ್ನಮ್ಮ ಗಂಡನ ಸಿದ್ದಯ್ಯ ಹೆಸರು : ಮನ ನಂ. : 99 ವಯಸ್ಸು 49 ಲಿಂಗ : ಹೆಣ್ಣು</p>	<p>500 234</p> <p>ಹೆಸರು : ಪುಟ್ಟಮಾದಯ್ಯ ಗಂಡನ ದೊಡ್ಡಮಾರಯ್ಯ ಹೆಸರು : ಮನ ನಂ. : 100 ವಯಸ್ಸು 64 ಲಿಂಗ : ಹೆಣ್ಣು</p>	<p>501 RPJ0121509</p> <p>ಹೆಸರು : ಸ್ವಾಮಿ ತಂದೆಯ ದೊಡ್ಡಮಾರಯ್ಯ ಹೆಸರು : ಮನ ನಂ. : 100 ವಯಸ್ಸು 37 ಲಿಂಗ : ಗಂಡು</p>
<p>502 BQX2400422</p> <p>ಹೆಸರು : ರಾಜಮ್ಮ ಗಂಡನ ಸ್ವಾಮಿ ಹೆಸರು : ಮನ ನಂ. : 100 ವಯಸ್ಸು 31 ಲಿಂಗ : ಹೆಣ್ಣು</p>	<p>503 KT/99/224/000133</p> <p>ಹೆಸರು : ಎಂ.ಪುಟ್ಟಸ್ವಾಮಿ ತಂದೆಯ ಮಾದಯ್ಯ ಹೆಸರು : ಮನ ನಂ. : 102 ವಯಸ್ಸು 54 ಲಿಂಗ : ಗಂಡು</p>	<p>504 132</p> <p>ಹೆಸರು : ಜಯಮ್ಮ ಗಂಡನ ಎಂ.ಪುಟ್ಟಸ್ವಾಮಿ ಹೆಸರು : ಮನ ನಂ. : 102 ವಯಸ್ಸು 49 ಲಿಂಗ : ಹೆಣ್ಣು</p>
<p>505 BQX1401181</p> <p>ಹೆಸರು : ಸೌಮ್ಯ.ಪಿ ತಂದೆಯ ಪುಟ್ಟಸ್ವಾಮಿ ಹೆಸರು : ಮನ ನಂ. : 102 ವಯಸ್ಸು 31 ಲಿಂಗ : ಹೆಣ್ಣು</p>	<p>506 BQX1401207</p> <p>ಹೆಸರು : ಸ್ವರೂಪ್.ಪಿ ತಂದೆಯ ಪುಟ್ಟಸ್ವಾಮಿ ಹೆಸರು : ಮನ ನಂ. : 102 ವಯಸ್ಸು 29 ಲಿಂಗ : ಗಂಡು</p>	<p>507 BQX1401918</p> <p>ಹೆಸರು : ಮಹದೇವಯ್ಯ ತಂದೆಯ ಲೇ.ಮಾದಯ್ಯ ಹೆಸರು : ಮನ ನಂ. : 102-ಬಿ ವಯಸ್ಸು 53 ಲಿಂಗ : ಗಂಡು</p>
<p>508 BQX1401900</p> <p>ಹೆಸರು : ಚಿನ್ನಮ್ಮ ಗಂಡನ ಮಹದೇವ ಹೆಸರು : ಮನ ನಂ. : 102-ಬಿ ವಯಸ್ಸು 45 ಲಿಂಗ : ಹೆಣ್ಣು</p>	<p>509 RPJ1109388</p> <p>ಹೆಸರು : ಮಹದೇವಮ್ಮ ಗಂಡನ ಲೇ.ಮಾದಯ್ಯ ಹೆಸರು : ಮನ ನಂ. : 103 ವಯಸ್ಸು 47 ಲಿಂಗ : ಹೆಣ್ಣು</p>	<p>510 358</p> <p>ಹೆಸರು : ಮಹದೇವಯ್ಯ ತಂದೆಯ ಮಲಿಯಯ್ಯ ಹೆಸರು : ಮನ ನಂ. : 104 ವಯಸ್ಸು 59 ಲಿಂಗ : ಗಂಡು</p>

<p>ವಿಭಾಗ : 1--ಕೆಬ್ಬೇಪುರ , ಚಾಮರಾಜ ನಗರ ತಾಲ್ಲೂಕು , ಚಾಮರಾಜನಗರ ಜಿಲ್ಲೆ ಪಿನ್ ಕೋಡ್ :555555 ಮುಂದುವರಿದಿದೆ</p>		
<p>511 359 ಹೆಸರು : ಚಿಕ್ಕತಾಯಮ್ಮ ಗಂಡನ ಹೆಸರು : ಮಹದೇವಯ್ಯ ಹೆಸರು : ಮನೆ ನಂ. : 104 ವಯಸ್ಸು 54 ಲಿಂಗ : ಹೆಣ್ಣು</p>	<p>512 BQX1401330 ಹೆಸರು : ಭಾಗ್ಯಮ್ಮ,ಎಂ ತಂದೆಯ ಹೆಸರು : ಮಹದೇವಯ್ಯ ಹೆಸರು : ಮನೆ ನಂ. : 104 ವಯಸ್ಸು 32 ಲಿಂಗ : ಹೆಣ್ಣು</p>	<p>513 BQX1402080 ಹೆಸರು : ಮಹದೇಶ್ವರ ತಂದೆಯ ಹೆಸರು : ಮಹದೇವಯ್ಯ ಹೆಸರು : ಮನೆ ನಂ. : 104 ವಯಸ್ಸು 32 ಲಿಂಗ : ಗಂಡು</p>
<p>514 BQX1575612 ಹೆಸರು : ರಂಗಸ್ವಾಮಿ ತಂದೆಯ ಹೆಸರು : ಪುಟ್ಟಮಾದಯ್ಯ ಹೆಸರು : ಮನೆ ನಂ. : 104-1 ವಯಸ್ಸು 55 ಲಿಂಗ : ಗಂಡು</p>	<p>515 RPJ0124750 ಹೆಸರು : ಶಾಂತಮ್ಮ ಗಂಡನ ಹೆಸರು : ರಂಗಸ್ವಾಮಿ ಹೆಸರು : ಮನೆ ನಂ. : 104-1 ವಯಸ್ಸು 45 ಲಿಂಗ : ಹೆಣ್ಣು</p>	<p>516 349 ಹೆಸರು : ಚಿಕ್ಕಬಸಮ್ಮ ಗಂಡನ ಹೆಸರು : ಲೀ,ಸಿದ್ದಯ್ಯ ಹೆಸರು : ಮನೆ ನಂ. : 105 ವಯಸ್ಸು 67 ಲಿಂಗ : ಹೆಣ್ಣು</p>
<p>517 325 ಹೆಸರು : ರಂಗಸ್ವಾಮಿ ಇತರರು : ಲೀ,ಸಿದ್ದಯ್ಯ ಮನೆ ನಂ. : 105 ವಯಸ್ಸು 51 ಲಿಂಗ : ಗಂಡು</p>	<p>518 BQX2400299 ಹೆಸರು : ಬೆಳ್ಳಯ್ಯ ತಂದೆಯ ಹೆಸರು : ಲೀ,ಸಿದ್ದಯ್ಯ ಹೆಸರು : ಮನೆ ನಂ. : 105 ವಯಸ್ಸು 44 ಲಿಂಗ : ಗಂಡು</p>	<p>519 326 ಹೆಸರು : ರತ್ನಮ್ಮ ಗಂಡನ ಹೆಸರು : ರಂಗಸ್ವಾಮಿ ಹೆಸರು : ಮನೆ ನಂ. : 105 ವಯಸ್ಸು 41 ಲಿಂಗ : ಹೆಣ್ಣು</p>
<p>520 RPJ0422220 ಹೆಸರು : ರಾಮಣ್ಣ ತಂದೆಯ ಹೆಸರು : ಲೀ, ಸಿದ್ದಯ್ಯ ಹೆಸರು : ಮನೆ ನಂ. : 105 ವಯಸ್ಸು 40 ಲಿಂಗ : ಗಂಡು</p>	<p>521 BQX2548071 ಹೆಸರು : ಶೈಲಜ ಗಂಡನ ಹೆಸರು : ಬೆಳ್ಳಯ್ಯ ಹೆಸರು : ಮನೆ ನಂ. : 105 ವಯಸ್ಸು 29 ಲಿಂಗ : ಹೆಣ್ಣು</p>	<p>522 RPJ1109396 ಹೆಸರು : ಕೆ.ಎಸ್.ಮಹದೇವಯ್ಯ ತಂದೆಯ ಹೆಸರು : ಗೋ,ಸಿದ್ದಯ್ಯ ಹೆಸರು : ಮನೆ ನಂ. : 106 ವಯಸ್ಸು 59 ಲಿಂಗ : ಗಂಡು</p>
<p>523 324 ಹೆಸರು : ಸುಂದರಮ್ಮ ಗಂಡನ ಹೆಸರು : ಕೆ.ಎಸ್. ಮಹದೇವಯ್ಯ ಹೆಸರು : ಮನೆ ನಂ. : 106 ವಯಸ್ಸು 48 ಲಿಂಗ : ಹೆಣ್ಣು</p>	<p>524 BQX2400190 ಹೆಸರು : ನಾಗಯ್ಯ ತಂದೆಯ ಹೆಸರು : ಚಿಕ್ಕಾಸಯ್ಯ ಹೆಸರು : ಮನೆ ನಂ. : 106 ವಯಸ್ಸು 33 ಲಿಂಗ : ಗಂಡು</p>	<p>525 BQX2400224 ಹೆಸರು : ರಾಜಮ್ಮ,ಎಂ ತಂದೆಯ ಹೆಸರು : ಕೆ.ಎಸ್.ಮಹದೇವಯ್ಯ ಹೆಸರು : ಮನೆ ನಂ. : 106 ವಯಸ್ಸು 31 ಲಿಂಗ : ಹೆಣ್ಣು</p>
<p>526 RPJ0421214 ಹೆಸರು : ಕೆ.ಎಂ.ಗೌರಮ್ಮ ತಂದೆಯ ಹೆಸರು : ಕೆ.ಎಸ್.ಮಹದೇವಯ್ಯ ಹೆಸರು : ಮನೆ ನಂ. : 106 ವಯಸ್ಸು 29 ಲಿಂಗ : ಹೆಣ್ಣು</p>	<p>527 RPJ0421347 ಹೆಸರು : ಬೇಬಿ ಗಂಡನ ಹೆಸರು : ನಾಗಯ್ಯ ಹೆಸರು : ಮನೆ ನಂ. : 106 ವಯಸ್ಸು 27 ಲಿಂಗ : ಹೆಣ್ಣು</p>	<p>528 RPJ0124248 ಹೆಸರು : ಮಹೇಶ ಕೆ ಎಂ ತಂದೆಯ ಹೆಸರು : ಮಹದೇವಯ್ಯ ಕೆ ಎಸ್ ಹೆಸರು : ಮನೆ ನಂ. : 106 ವಯಸ್ಸು 24 ಲಿಂಗ : ಗಂಡು</p>
<p>529 295 ಹೆಸರು : ಸಾಕಮ್ಮ ಗಂಡನ ಹೆಸರು : ಕೆ.ಎಂ. ಮಲ್ಲಿಕಾರ್ಜುನಯ್ಯ ಹೆಸರು : ಮನೆ ನಂ. : 107 ವಯಸ್ಸು 64 ಲಿಂಗ : ಹೆಣ್ಣು</p>	<p>530 RPJ0124222 ಹೆಸರು : ಚಿಲುವರಾಜು ತಂದೆಯ ಹೆಸರು : ಕೆ.ಎಂ.ಮಲ್ಲಿಕಾರ್ಜುನಯ್ಯ ಹೆಸರು : ಮನೆ ನಂ. : 107 ವಯಸ್ಸು 39 ಲಿಂಗ : ಗಂಡು</p>	<p>531 RPJ0421594 ಹೆಸರು : ಶಿವಕುಮಾರಯ್ಯ ತಂದೆಯ ಹೆಸರು : ಕೆ.ಎಂ.ಮಲ್ಲಿಕಾರ್ಜುನಯ್ಯ ಹೆಸರು : ಮನೆ ನಂ. : 107 ವಯಸ್ಸು 38 ಲಿಂಗ : ಗಂಡು</p>
<p>532 402 ಹೆಸರು : ಮಹದೇವಯ್ಯ ತಂದೆಯ ಹೆಸರು : ಮಾದಯ್ಯ ಹೆಸರು : ಮನೆ ನಂ. : 108 ವಯಸ್ಸು 45 ಲಿಂಗ : ಗಂಡು</p>	<p>533 RPJ0122838 ಹೆಸರು : ರತ್ನಮ್ಮ ಗಂಡನ ಹೆಸರು : ಮಹದೇವಯ್ಯ ಹೆಸರು : ಮನೆ ನಂ. : 108 ವಯಸ್ಸು 37 ಲಿಂಗ : ಹೆಣ್ಣು</p>	<p>534 RPJ1776160 ಹೆಸರು : ಮಹೇಶ ಕೆ ಎಂ ತಂದೆಯ ಹೆಸರು : ಮಹದೇವಯ್ಯ ಹೆಸರು : ಮನೆ ನಂ. : 108 ವಯಸ್ಸು 21 ಲಿಂಗ : ಗಂಡು</p>
<p>535 371 ಹೆಸರು : ಕೆ.ಜಿ.ಜವರಯ್ಯ ತಂದೆಯ ಹೆಸರು : ಗೋಪಯ್ಯ ಹೆಸರು : ಮನೆ ನಂ. : 109 ವಯಸ್ಸು 59 ಲಿಂಗ : ಗಂಡು</p>	<p>536 363 ಹೆಸರು : ಪಟ್ಟಮ್ಮಣ್ಣಿ ಎಸ್. ಗಂಡನ ಹೆಸರು : ಜವರಯ್ಯ ಹೆಸರು : ಮನೆ ನಂ. : 109 ವಯಸ್ಸು 43 ಲಿಂಗ : ಹೆಣ್ಣು</p>	<p>537 RPJ0124313 ಹೆಸರು : ವಿಶಾಲಾಕ್ಷಿ,ಎಚ್.ಪಿ. ಗಂಡನ ಹೆಸರು : ಸಂಪತ್ತ ಹೆಸರು : ಮನೆ ನಂ. : 109 ವಯಸ್ಸು 26 ಲಿಂಗ : ಹೆಣ್ಣು</p>
<p>538 RPJ0420547 ಹೆಸರು : ಮೋಹನ ಕುಮಾರ ಕೆ ಜಿ ತಂದೆಯ ಹೆಸರು : ಜವರಯ್ಯಕೆ ಜಿ ಹೆಸರು : ಮನೆ ನಂ. : 109 ವಯಸ್ಸು 25 ಲಿಂಗ : ಗಂಡು</p>	<p>539 RPJ0422089 ಹೆಸರು : ರವಿ ಕೆ ಜಿ ತಂದೆಯ ಹೆಸರು : ಜವರಯ್ಯ ಕೆ ಜಿ ಹೆಸರು : ಮನೆ ನಂ. : 109 ವಯಸ್ಸು 23 ಲಿಂಗ : ಗಂಡು</p>	<p>540 RPJ0124230 ಹೆಸರು : ಚಂದ್ರ ಕೆ ಜಿ ತಂದೆಯ ಹೆಸರು : ಜವರಯ್ಯ ಕೆ ಜಿ ಹೆಸರು : ಮನೆ ನಂ. : 109 ವಯಸ್ಸು 23 ಲಿಂಗ : ಗಂಡು</p>

ವಿಭಾಗ : 1--ಕೆಬ್ಬೇಪುರ , ಚಾಮರಾಜ ನಗರ ತಾಲ್ಲೂಕು , ಚಾಮರಾಜನಗರ ಜಿಲ್ಲೆ ಪಿನ್ ಕೋಡ್ :555555 ಮುಂದುವರಿದಿದೆ

<p>541 298</p> <p>ಹೆಸರು : ರಂಗಯ್ಯ ತಂದೆಯ ಗೊಪಯ್ಯ ಹೆಸರು : ಮನ ನಂ. : 109ಬಿ ವಯಸ್ಸು 65 ಲಿಂಗ : ಗಂಡು</p>	<p>542 299</p> <p>ಹೆಸರು : ಜಾನಕಮ್ಮ ಗಂಡನ ರಂಗಯ್ಯ ಹೆಸರು : ಮನ ನಂ. : 109ಬಿ ವಯಸ್ಸು 56 ಲಿಂಗ : ಹೆಣ್ಣು</p>	<p>543 300</p> <p>ಹೆಸರು : ಸಂಪತ್ತು ತಂದೆಯ ರಂಗಯ್ಯ ಹೆಸರು : ಮನ ನಂ. : 109ಬಿ ವಯಸ್ಸು 34 ಲಿಂಗ : ಗಂಡು</p>
<p>544 RPJ0124289</p> <p>ಹೆಸರು : ಲೋಕಮಣಿ ತಂದೆಯ ರಂಗಯ್ಯ ಹೆಸರು : ಮನ ನಂ. : 109.ಬಿ ವಯಸ್ಸು 31 ಲಿಂಗ : ಹೆಣ್ಣು</p>	<p>545 BQX2400026</p> <p>ಹೆಸರು : ವ್ಯಪೇಂದ್ರ ತಂದೆಯ ರಂಗಯ್ಯ ಹೆಸರು : ಮನ ನಂ. : 109ಬಿ ವಯಸ್ಸು 35 ಲಿಂಗ : ಗಂಡು</p>	<p>546 303</p> <p>ಹೆಸರು : ಮಹದೇವಯ್ಯ ತಂದೆಯ ಲೀ.ಮಾದಯ್ಯ ಹೆಸರು : ಮನ ನಂ. : 110ಎ ವಯಸ್ಸು 44 ಲಿಂಗ : ಗಂಡು</p>
<p>547 RPJ0126136</p> <p>ಹೆಸರು : ಮಹದೇವಯ್ಯ ಗಂಡನ ಮಹದೇವಯ್ಯ ಹೆಸರು : ಮನ ನಂ. : 110ಎ ವಯಸ್ಸು 49 ಲಿಂಗ : ಹೆಣ್ಣು</p>	<p>548 304</p> <p>ಹೆಸರು : ಮಲಿಯಯ್ಯ ತಂದೆಯ ಜವರಯ್ಯ ಹೆಸರು : ಮನ ನಂ. : 110ಬಿ ವಯಸ್ಸು 69 ಲಿಂಗ : ಗಂಡು</p>	<p>549 305</p> <p>ಹೆಸರು : ಮಾದಮ್ಮ ಗಂಡನ ಮಲಿಯಯ್ಯ ಹೆಸರು : ಮನ ನಂ. : 110ಬಿ ವಯಸ್ಸು 59 ಲಿಂಗ : ಹೆಣ್ಣು</p>
<p>550 306</p> <p>ಹೆಸರು : ನಾಗೇಶ ತಂದೆಯ ಮಲಿಯಯ್ಯ ಹೆಸರು : ಮನ ನಂ. : 110ಬಿ ವಯಸ್ಸು 37 ಲಿಂಗ : ಗಂಡು</p>	<p>551 BQX1575539</p> <p>ಹೆಸರು : ಚಿನ್ನಮ್ಮ ಗಂಡನ ಲೀಟ್ ಮಾದಯ್ಯ ಹೆಸರು : ಮನ ನಂ. : 111ಎ ವಯಸ್ಸು 70 ಲಿಂಗ : ಹೆಣ್ಣು</p>	<p>552 350</p> <p>ಹೆಸರು : ಜವರಯ್ಯ ತಂದೆಯ ಮಲಿಯಯ್ಯ ಹೆಸರು : ಮನ ನಂ. : 111ಬಿ ವಯಸ್ಸು 54 ಲಿಂಗ : ಗಂಡು</p>
<p>553 RPJ0124487</p> <p>ಹೆಸರು : ನಾಗಮ್ಮ ಗಂಡನ ಜವರಯ್ಯ ಹೆಸರು : ಮನ ನಂ. : 111ಬಿ ವಯಸ್ಸು 47 ಲಿಂಗ : ಹೆಣ್ಣು</p>	<p>554 RPJ0124453</p> <p>ಹೆಸರು : ನಾಗಮ್ಮ ಗಂಡನ ಬಸವಣ್ಣ ಹೆಸರು : ಮನ ನಂ. : 112 ವಯಸ್ಸು 59 ಲಿಂಗ : ಹೆಣ್ಣು</p>	<p>555 269</p> <p>ಹೆಸರು : ಬಸವಣ್ಣ ತಂದೆಯ ಸಿದ್ದಯ್ಯ ಹೆಸರು : ಮನ ನಂ. : 112 ವಯಸ್ಸು 59 ಲಿಂಗ : ಗಂಡು</p>
<p>556 272</p> <p>ಹೆಸರು : ಮಹದೇವಯ್ಯ ತಂದೆಯ ಬಸವಣ್ಣ ಹೆಸರು : ಮನ ನಂ. : 112 ವಯಸ್ಸು 37 ಲಿಂಗ : ಗಂಡು</p>	<p>557 BQX2547594</p> <p>ಹೆಸರು : ಬಿ.ಪುಟ್ಟರಾಜು ತಂದೆಯ ಬಸವಣ್ಣ ಹೆಸರು : ಮನ ನಂ. : 112 ವಯಸ್ಸು 32 ಲಿಂಗ : ಗಂಡು</p>	<p>558 RPJ1109404</p> <p>ಹೆಸರು : ಶಿವಕುಮಾರ್ ತಂದೆಯ ಬಸವಣ್ಣ ಹೆಸರು : ಮನ ನಂ. : 112 ವಯಸ್ಸು 27 ಲಿಂಗ : ಗಂಡು</p>
<p>559 BQX1575554</p> <p>ಹೆಸರು : ಲಕ್ಷ್ಮೀ ಗಂಡನ ಮಹದೇವಯ್ಯ ಹೆಸರು : ಮನ ನಂ. : 112 ವಯಸ್ಸು 27 ಲಿಂಗ : ಹೆಣ್ಣು</p>	<p>560 BQX1575463</p> <p>ಹೆಸರು : ಕೆ ಬಿ ಮಂಜು ತಂದೆಯ ಬಸವಣ್ಣ ಹೆಸರು : ಮನ ನಂ. : 112 ವಯಸ್ಸು 26 ಲಿಂಗ : ಗಂಡು</p>	<p>561 RPJ1109412</p> <p>ಹೆಸರು : ಮಾದಯ್ಯ ಇತರರು : ಮಣಿಯಯ್ಯ ಮನ ನಂ. : 113ಬಿ ವಯಸ್ಸು 61 ಲಿಂಗ : ಗಂಡು</p>
<p>562 RPJ1109420</p> <p>ಹೆಸರು : ಸಿದ್ದಮ್ಮ ಗಂಡನ ಮಾದಯ್ಯ ಹೆಸರು : ಮನ ನಂ. : 113ಬಿ ವಯಸ್ಸು 59 ಲಿಂಗ : ಹೆಣ್ಣು</p>	<p>563 BQX1401769</p> <p>ಹೆಸರು : ರೇವಣ್ಣ ತಂದೆಯ ಮಾದಯ್ಯ ಹೆಸರು : ಮನ ನಂ. : 113ಬಿ ವಯಸ್ಸು 29 ಲಿಂಗ : ಗಂಡು</p>	<p>564 RPJ0420653</p> <p>ಹೆಸರು : ಕುಮಾರ ಎಂ ತಂದೆಯ ಮಾದಯ್ಯ ಹೆಸರು : ಮನ ನಂ. : 113-ಬಿ ವಯಸ್ಸು 27 ಲಿಂಗ : ಗಂಡು</p>
<p>565 RPJ0420661</p> <p>ಹೆಸರು : ಕಲಾವತಿ ತಂದೆಯ ಮಾದಯ್ಯ ಹೆಸರು : ಮನ ನಂ. : 113-ಬಿ ವಯಸ್ಸು 29 ಲಿಂಗ : ಹೆಣ್ಣು</p>	<p>566 BQX1575471</p> <p>ಹೆಸರು : ಬಿ.ಮಹಾದೇವಮೂರ್ತಿ ತಂದೆಯ ಬಸವರಾಜು ಹೆಸರು : ಮನ ನಂ. : 114.ಎ ವಯಸ್ಸು 32 ಲಿಂಗ : ಗಂಡು</p>	<p>567 375</p> <p>ಹೆಸರು : ಬಸವರಾಜು ತಂದೆಯ ಪುಟ್ಟಬಸವಯ್ಯ ಹೆಸರು : ಮನ ನಂ. : 114ಎ ವಯಸ್ಸು 54 ಲಿಂಗ : ಗಂಡು</p>
<p>568 364</p> <p>ಹೆಸರು : ಸರೋಜಮ್ಮ ಗಂಡನ ಬಸವರಾಜು ಹೆಸರು : ಮನ ನಂ. : 114ಎ ವಯಸ್ಸು 49 ಲಿಂಗ : ಹೆಣ್ಣು</p>	<p>569 RPJ1109438</p> <p>ಹೆಸರು : ಪಾರ್ವತಮ್ಮ ಗಂಡನ ಪುಟ್ಟಬಸವಯ್ಯ ಹೆಸರು : ಮನ ನಂ. : 114ಎ ವಯಸ್ಸು 74 ಲಿಂಗ : ಹೆಣ್ಣು</p>	<p>570 RPJ0124982</p> <p>ಹೆಸರು : ಡಿ.ಪುಟ್ಟರಂಗಯ್ಯ ತಂದೆಯ ಲೀ.ದುಂಡಯ್ಯ ಹೆಸರು : ಮನ ನಂ. : 114ಬಿ ವಯಸ್ಸು 77 ಲಿಂಗ : ಗಂಡು</p>

ವಿಭಾಗ : 1--ಕೆಬ್ಬೇಪುರ , ಚಾಮರಾಜ ನಗರ ತಾಲ್ಲೂಕು , ಚಾಮರಾಜನಗರ ಜಿಲ್ಲೆ ಪಿನ್ ಕೋಡ್ :555555 ಮುಂದುವರಿದಿದೆ

<p>571 273 ಹೆಸರು : ಪುಟ್ಟರಂಗಮ್ಮ ಗಂಡನ : ಡಿ.ಪುಟ್ಟರಂಗಯ್ಯ ಹೆಸರು : ಮನೆ ನಂ. : 114ಬಿ ವಯಸ್ಸು 61 ಲಿಂಗ : ಹೆಣ್ಣು</p>	<p>572 276 ಹೆಸರು : ಪಿ.ಪುಟ್ಟದೇವಯ್ಯ ತಂದೆಯ : ಡಿ.ಪುಟ್ಟರಂಗಯ್ಯ ಹೆಸರು : ಮನೆ ನಂ. : 114ಬಿ ವಯಸ್ಸು 46 ಲಿಂಗ : ಗಂಡು</p>	<p>573 RPJ0124966 ಹೆಸರು : ಸುಶೀಲಮ್ಮ ಗಂಡನ : ಡಿ.ಪುಟ್ಟದೇವಯ್ಯ ಹೆಸರು : ಮನೆ ನಂ. : 114ಬಿ ವಯಸ್ಸು 40 ಲಿಂಗ : ಹೆಣ್ಣು</p>
<p>574 BQX1401173 ಹೆಸರು : ಕೆ.ಪಿ.ಗೀತಾ ತಂದೆಯ : ಡಿ.ಪುಟ್ಟರಂಗಯ್ಯ ಹೆಸರು : ಮನೆ ನಂ. : 114-ಬಿ ವಯಸ್ಸು 33 ಲಿಂಗ : ಹೆಣ್ಣು</p>	<p>575 BQX2400158 ಹೆಸರು : ಗೌರಮ್ಮ ಗಂಡನ : ಸ್ವಾಮಿ ಹೆಸರು : ಮನೆ ನಂ. : 116 ವಯಸ್ಸು 30 ಲಿಂಗ : ಹೆಣ್ಣು</p>	<p>576 BQX2400133 ಹೆಸರು : ಎಂ.ಮಹೇಶ ತಂದೆಯ : ಮಹದೇವಯ್ಯ ಹೆಸರು : ಮನೆ ನಂ. : 116.ಬಿ ವಯಸ್ಸು 32 ಲಿಂಗ : ಗಂಡು</p>
<p>577 289 ಹೆಸರು : ಮಣಿಯಯ್ಯ ತಂದೆಯ : ಲೇ.ಬಸವಯ್ಯ ಹೆಸರು : ಮನೆ ನಂ. : 116ಎ ವಯಸ್ಸು 69 ಲಿಂಗ : ಗಂಡು</p>	<p>578 291 ಹೆಸರು : ಚಿನ್ನಮ್ಮ ಗಂಡನ : ಮಣಿಯಯ್ಯ ಹೆಸರು : ಮನೆ ನಂ. : 116ಎ ವಯಸ್ಸು 59 ಲಿಂಗ : ಹೆಣ್ಣು</p>	<p>579 RPJ0124511 ಹೆಸರು : ಸ್ವಾಮಿ ತಂದೆಯ : ಮಣಿಯಯ್ಯ ಹೆಸರು : ಮನೆ ನಂ. : 116ಎ ವಯಸ್ಸು 37 ಲಿಂಗ : ಗಂಡು</p>
<p>580 BQX1575695 ಹೆಸರು : ಚಂದ್ರಮ್ಮ ಗಂಡನ : ಶಿವಣ್ಣ ಹೆಸರು : ಮನೆ ನಂ. : 116ಎ ವಯಸ್ಸು 29 ಲಿಂಗ : ಹೆಣ್ಣು</p>	<p>581 BQX1401686 ಹೆಸರು : ಮಹದೇವಯ್ಯ ತಂದೆಯ : ಮಣಿಯಯ್ಯ ಹೆಸರು : ಮನೆ ನಂ. : 116ಎ ವಯಸ್ಸು 33 ಲಿಂಗ : ಗಂಡು</p>	<p>582 RPJ0125849 ಹೆಸರು : ಶಿವಕುಮಾರ ಕೆ ಎಂ ತಂದೆಯ : ಮಣಿಯಯ್ಯ ಹೆಸರು : ಮನೆ ನಂ. : 116ಎ ವಯಸ್ಸು 25 ಲಿಂಗ : ಗಂಡು</p>
<p>583 296 ಹೆಸರು : ಮಹದೇವಯ್ಯ ತಂದೆಯ : ಲೇ.ಬಸವಯ್ಯ ಹೆಸರು : ಮನೆ ನಂ. : 116ಬಿ ವಯಸ್ಸು 59 ಲಿಂಗ : ಗಂಡು</p>	<p>584 RPJ0126383 ಹೆಸರು : ಶಿವಣ್ಣ ತಂದೆಯ : ಮಣಿಯಯ್ಯ ಹೆಸರು : ಮನೆ ನಂ. : 116ಬಿ ವಯಸ್ಸು 35 ಲಿಂಗ : ಗಂಡು</p>	<p>585 RPJ1109446 ಹೆಸರು : ಮಹದೇವಮ್ಮ ಗಂಡನ : ಮಹದೇವಯ್ಯ ಹೆಸರು : ಮನೆ ನಂ. : 116ಬಿ ವಯಸ್ಸು 49 ಲಿಂಗ : ಹೆಣ್ಣು</p>
<p>586 235 ಹೆಸರು : ಪುಟ್ಟಯ್ಯ ತಂದೆಯ : ಲೇ.ಮಾದಯ್ಯ ಹೆಸರು : ಮನೆ ನಂ. : 117 ವಯಸ್ಸು 79 ಲಿಂಗ : ಗಂಡು</p>	<p>587 RPJ0124768 ಹೆಸರು : ದೇವಮ್ಮ ಗಂಡನ : ಪುಟ್ಟಯ್ಯ ಹೆಸರು : ಮನೆ ನಂ. : 117 ವಯಸ್ಸು 69 ಲಿಂಗ : ಹೆಣ್ಣು</p>	<p>588 417 ಹೆಸರು : ಸ್ವಾಮಿ ತಂದೆಯ : ಪುಟ್ಟಯ್ಯ ಹೆಸರು : ಮನೆ ನಂ. : 117 ವಯಸ್ಸು 38 ಲಿಂಗ : ಗಂಡು</p>
<p>589 RPJ1109453 ಹೆಸರು : ಚಿಕ್ಕಬಸವಯ್ಯ ತಂದೆಯ : ಪುಟ್ಟಯ್ಯ ಹೆಸರು : ಮನೆ ನಂ. : 117 ವಯಸ್ಸು 35 ಲಿಂಗ : ಗಂಡು</p>	<p>590 BQX1575604 ಹೆಸರು : ಮಂಗಳಮ್ಮ ಗಂಡನ : ಸ್ವಾಮಿ ಹೆಸರು : ಮನೆ ನಂ. : 117 ವಯಸ್ಸು 34 ಲಿಂಗ : ಹೆಣ್ಣು</p>	<p>591 BQX2400067 ಹೆಸರು : ಚಿಕ್ಕವ .ಪಿ ತಂದೆಯ : ಪುಟ್ಟಯ್ಯ ಹೆಸರು : ಮನೆ ನಂ. : 117 ವಯಸ್ಸು 31 ಲಿಂಗ : ಗಂಡು</p>
<p>592 RPJ0124354 ಹೆಸರು : ಮಹದೇವಮ್ಮ ಗಂಡನ : ಲೇ.ಪುಟ್ಟಪ್ಪ ಕೆ ಹೆಸರು : ಮನೆ ನಂ. : 120 ವಯಸ್ಸು 77 ಲಿಂಗ : ಹೆಣ್ಣು</p>	<p>593 RPJ0124537 ಹೆಸರು : ರತ್ನಮ್ಮ ತಂದೆಯ : ಪ್ರೇಮಕ ಮಾರ್ ಕೆ ಜಿ ಹೆಸರು : ಮನೆ ನಂ. : 120 ವಯಸ್ಸು 37 ಲಿಂಗ : ಹೆಣ್ಣು</p>	<p>594 44 ಹೆಸರು : ನಾಗಮ್ಮ ಗಂಡನ : ಕೆಂಚಪ್ಪ ಹೆಸರು : ಮನೆ ನಂ. : 121 ವಯಸ್ಸು 61 ಲಿಂಗ : ಹೆಣ್ಣು</p>
<p>595 45 ಹೆಸರು : ಸುರೇಶ ತಂದೆಯ : ಕೆಂಚಪ್ಪ ಹೆಸರು : ಮನೆ ನಂ. : 121 ವಯಸ್ಸು 38 ಲಿಂಗ : ಗಂಡು</p>	<p>596 RPJ1109461 ಹೆಸರು : ಸುಮತಿ ಗಂಡನ : ಸುರೇಶ ಹೆಸರು : ಮನೆ ನಂ. : 121 ವಯಸ್ಸು 32 ಲಿಂಗ : ಹೆಣ್ಣು</p>	<p>597 BQX1575570 ಹೆಸರು : ಲೀಲಾವತಿ ಗಂಡನ : ಎಂ ಮಹದೇವಯ್ಯ ಹೆಸರು : ಮನೆ ನಂ. : 121 ವಯಸ್ಸು 28 ಲಿಂಗ : ಹೆಣ್ಣು</p>
<p>598 BQX1575562 ಹೆಸರು : ಎಂ ಮಹದೇವಯ್ಯ ತಂದೆಯ : ಲೇಟ್ ಮಾದಯ್ಯ ಹೆಸರು : ಮನೆ ನಂ. : 121 ವಯಸ್ಸು 36 ಲಿಂಗ : ಗಂಡು</p>	<p>599 RPJ1109479 ಹೆಸರು : ಸಂದೇಶ ಪಿ ತಂದೆಯ : ಪುಟ್ಟಸ್ವಾಮಿ ಹೆಸರು : ಮನೆ ನಂ. : 122 ವಯಸ್ಸು 27 ಲಿಂಗ : ಗಂಡು</p>	<p>600 238 ಹೆಸರು : ಸುಶೀಲಮ್ಮ ಗಂಡನ : ಬಸಪ್ಪ ಹೆಸರು : ಮನೆ ನಂ. : 123 ವಯಸ್ಸು 59 ಲಿಂಗ : ಹೆಣ್ಣು</p>

ವಿಭಾಗ : 1--ಕೆಬ್ಬೇಪುರ , ಚಾಮರಾಜ ನಗರ ತಾಲ್ಲೂಕು , ಚಾಮರಾಜನಗರ ಜಿಲ್ಲೆ ಪಿನ್ ಕೋಡ್ :555555

601 239 ಹೆಸರು : ಬಸಪ್ಪ ತಂದೆಯ ಲೇಪುಟ್ಟಿಮಾದಪ್ಪ ಹೆಸರು : ಮನೆ ನಂ. : 123 ವಯಸ್ಸು 72 ಲಿಂಗ : ಗಂಡು	602 BQX1400712 ಹೆಸರು : ಕೆ.ಬಿ. ಬಸಪ್ಪ ತಂದೆಯ ಬಸಪ್ಪ ಹೆಸರು : ಮನೆ ನಂ. : 123 ವಯಸ್ಸು 36 ಲಿಂಗ : ಗಂಡು	603 BQX1400704 ಹೆಸರು : ಸವಿತ ಗಂಡನ ಕೆ.ಬಿ.ಬಸಪ್ಪ ಹೆಸರು : ಮನೆ ನಂ. : 123 ವಯಸ್ಸು 31 ಲಿಂಗ : ಹೆಣ್ಣು
604 RPJ0419671 ಹೆಸರು : ರಾಜೇಶ್ವರಿ ಕೆ ಎಸ್ ತಂದೆಯ ಸಿದ್ದಯ್ಯ ಹೆಸರು : ಮನೆ ನಂ. : 123 ವಯಸ್ಸು 24 ಲಿಂಗ : ಹೆಣ್ಣು	605 BQX2400075 ಹೆಸರು : ಎಸ್.ನಾಗರಾಜು ತಂದೆಯ ಸೋಮಶೇಖರಪ್ಪ .ಕೆ ಹೆಸರು : ಮನೆ ನಂ. : 124.ಎ ವಯಸ್ಸು 31 ಲಿಂಗ : ಗಂಡು	606 432 ಹೆಸರು : ರಾಜಶೇಖರಪ್ಪ ಇತರರು : ಲೇ.ಕೆಂಪಲಿಂಗಪ್ಪ ಮನೆ ನಂ. : 125 ವಯಸ್ಸು 53 ಲಿಂಗ : ಗಂಡು
607 139 ಹೆಸರು : ದಾಕ್ಷಾಯಿಣಮ್ಮ ಗಂಡನ ಕೆ.ಸೋಮಶೇಖರಪ್ಪ ಹೆಸರು : ಮನೆ ನಂ. : 124ಎ ವಯಸ್ಸು 54 ಲಿಂಗ : ಹೆಣ್ಣು	608 427 ಹೆಸರು : ನಟರಾಜು ತಂದೆಯ ಕೆ.ಸೋಮಶೇಖರಪ್ಪ ಹೆಸರು : ಮನೆ ನಂ. : 124ಎ ವಯಸ್ಸು 40 ಲಿಂಗ : ಗಂಡು	609 RPJ0124792 ಹೆಸರು : ಶ್ರೀಕಂಠ ತಂದೆಯ ಕೆ.ಸೋಮಶೇಖರಪ್ಪ ಹೆಸರು : ಮನೆ ನಂ. : 124ಎ ವಯಸ್ಸು 42 ಲಿಂಗ : ಗಂಡು
610 RPJ1518513 ಹೆಸರು : ರೇಣುಕ ಗಂಡನ ನಟರಾಜು ಹೆಸರು : ಮನೆ ನಂ. : 124ಎ ವಯಸ್ಸು 28 ಲಿಂಗ : ಹೆಣ್ಣು	611 129 ಹೆಸರು : ಗಾಯತ್ರಮ್ಮ ಗಂಡನ ರಾಜಶೇಖರಪ್ಪ ಹೆಸರು : ಮನೆ ನಂ. : 125 ವಯಸ್ಸು 40 ಲಿಂಗ : ಹೆಣ್ಣು	612 RPJ0422360 ಹೆಸರು : ಮಹದೇವಸ್ವಾಮಿ ಕೆ ಆರ್ ತಂದೆಯ ರಾಜಶೇಖರಪ್ಪ ಹೆಸರು : ಮನೆ ನಂ. : 125 ವಯಸ್ಸು 22 ಲಿಂಗ : ಗಂಡು
613 BQX1575620 ಹೆಸರು : ಮಹೇಶ ಸಿ ತಂದೆಯ ಚಲುವಯ್ಯ ಹೆಸರು : ಮನೆ ನಂ. : 135 ವಯಸ್ಸು 26 ಲಿಂಗ : ಗಂಡು	614 RPJ0124677 ಹೆಸರು : ಪುಟ್ಟಮ್ಮ ಗಂಡನ ಚಲುವಯ್ಯ ಹೆಸರು : ಮನೆ ನಂ. : 135 ವಯಸ್ಸು 41 ಲಿಂಗ : ಹೆಣ್ಣು	615 RPJ0124685 ಹೆಸರು : ಚಲುವಯ್ಯ ತಂದೆಯ ಪುಟ್ಟಯ್ಯ ಹೆಸರು : ಮನೆ ನಂ. : 135 ವಯಸ್ಸು 54 ಲಿಂಗ : ಗಂಡು
616 BQX1575653 ಹೆಸರು : ಭಾಗ್ಯಮ್ಮ ತಂದೆಯ ಮಹದೇವಯ್ಯ ಹೆಸರು : ಮನೆ ನಂ. : 200 ವಯಸ್ಸು 32 ಲಿಂಗ : ಹೆಣ್ಣು	617 ಹೆಸರು : ಪಿ.ನಾಗರಾಜು ತಂದೆಯ ಪುಟ್ಟಸ್ವಾಮಿ ಹೆಸರು : ಮನೆ ನಂ. : 269 ವಯಸ್ಸು 30 ಲಿಂಗ : ಗಂಡು	618 ಹೆಸರು : ದಾಕ್ಷಾಯಿಣಿ ಗಂಡನ ವೈ.ಡಿ.ಮಲ್ಲೇಶ ಹೆಸರು : ಮನೆ ನಂ. : 269 ವಯಸ್ಸು 30 ಲಿಂಗ : ಹೆಣ್ಣು
619 RPJ1518372 ಹೆಸರು : ಮಹದೇವ ತಂದೆಯ ಪುಟ್ಟಮಾದಯ್ಯ ಹೆಸರು : ಮನೆ ನಂ. : 981/1 ವಯಸ್ಸು 30 ಲಿಂಗ : ಗಂಡು	620 RPJ0125914 ಹೆಸರು : ಶಾರದಮ್ಮ ಗಂಡನ ಲೇ ಶಂಕರಪ್ಪ ಕೆ ಬಿ ಹೆಸರು : ಮನೆ ನಂ. : 8 ವಯಸ್ಸು 39 ಲಿಂಗ : ಹೆಣ್ಣು	

ಪೂರಕ ಪಟ್ಟಿಯ ವಿವರಗಳು	ಪೂರಕ ಪಟ್ಟಿಯ ಸಂಖ್ಯೆ : 1
ಪೂರಕ ಪಟ್ಟಿಯ ಗುರುತು: ಸಂಕ್ಷಿಪ್ತ ಪರಿಷ್ಕರಣೆ 2011	ಅರ್ಹತಾ ದಿನಾಂಕ : 01-01-2011

ಮೂಲ ಪಟ್ಟಿಯ ಗುರುತು	: 2011 ರ ಮೂಲ ಮತದಾರರ ಪಟ್ಟಿ
ಪೂರಕ ಪಟ್ಟಿಯ ಕ್ರಿಯೆ ಮತ್ತು ವರ್ಷ	: ಸಂಕ್ಷಿಪ್ತ ಪರಿಷ್ಕರಣೆ 2011
ಪೂರಕ ಪಟ್ಟಿಯ ರೀತಿ	: ಸೇರ್ಪಡೆಗಳು , ಬಿಡತಕ್ಕವುಗಳು ಹಾಗೂ ತಿದ್ದುಪಡಿಗಳ ಪಟ್ಟಿ
ಪ್ರಕಟಣೆಯ ದಿನಾಂಕ	: 10-01-2011

- I) ಸೇರ್ಪಡೆಗಳು ಯಾವುದೂ ಇರುವುದಿಲ್ಲ
- II) ಬಿಡತಕ್ಕವುಗಳು ಯಾವುದೂ ಇರುವುದಿಲ್ಲ
- III) ತಿದ್ದುಪಡಿಗಳು ಯಾವುದೂ ಇರುವುದಿಲ್ಲ

ಮತದಾರರ ಸಂಕ್ಷಿಪ್ತ ವಿವರ	
ವಿಧಾನಸಭಾ ಕ್ಷೇತ್ರದ ಸಂಖ್ಯೆ ಹೆಸರು ಮತ್ತು ಮೀಸಲಾತಿ :	224 ಗುಂಡ್ಲುಪೇಟೆ (ಸಾಮಾನ್ಯ) ಭಾಗದ ಸಂಖ್ಯೆ : 56

ಎ) ಮತದಾರರ ಸಂಖ್ಯೆ

	ಪಟ್ಟಿಯ ರೀತಿ	ಪಟ್ಟಿಯ ಗುರುತು	ಮತದಾರರ ಸಂಖ್ಯೆ			
			ಪುರುಷರು	ಮಹಿಳೆಯರು	ಇತರರು	ಒಟ್ಟು
I	ಮೂಲ ಮತದಾರರ ಪಟ್ಟಿ	2011 ರ ಮೂಲ ಮತದಾರರ ಪಟ್ಟಿ	323	297	0	620
II	ಸೇರ್ಪಡೆಗಳ ಪಟ್ಟಿ	ಪೂರಕ ಪಟ್ಟಿ-1 ಸಂಕ್ಷಿಪ್ತ ಪರಿಷ್ಕರಣೆ 2011	0	0	0	0
III	ಬಿಡತಕ್ಕವುಗಳ ಪಟ್ಟಿ	ಪೂರಕ ಪಟ್ಟಿ-1 ಸಂಕ್ಷಿಪ್ತ ಪರಿಷ್ಕರಣೆ 2011	0	0	0	0
2011 ರ ಸಂಕ್ಷಿಪ್ತ ಪರಿಷ್ಕರಣೆ ನಂತರದ ನಿವ್ವಳ ಮತದಾರರ ಸಂಖ್ಯೆ (I + II - III)			323	297	0	620

ಬಿ) ತಿದ್ದುಪಡಿಗಳ ಸಂಖ್ಯೆ

ಪಟ್ಟಿಯ ತರಹ	ಪಟ್ಟಿಯ ಗುರುತು	ತಿದ್ದುಪಡಿಗಳ ಸಂಖ್ಯೆ
ಪೂರಕ ಪಟ್ಟಿ-1	ಸಂಕ್ಷಿಪ್ತ ಪರಿಷ್ಕರಣೆ 2011	0

ಸ್ಥಳ : ಕೊಳ್ಳೇಗಾಲ

ದಿನಾಂಕ : 10-01-2011

-

-

12-Jan-2011- 3:11:10

ಮತದಾರರ ನೋಂದಣಾಧಿಕಾರಿ
224 -ಗುಂಡ್ಲುಪೇಟೆ ವಿಧಾನಸಭಾ ಕ್ಷೇತ್ರ ಹಾಗೂ
 ಉಪ ವಿಭಾಗಾಧಿಕಾರಿ , ಕೊಳ್ಳೇಗಾಲ