

ಮತದಾರರ ಪಟ್ಟಿ 2011

ರಾಜ್ಯ - (S10) ಕರ್ನಾಟಕ

ವಿಧಾನಸಭಾ ಕ್ಷೇತ್ರದ ಸಂಖ್ಯೆ ಹೆಸರು ಮತ್ತು ಮೀಸಲಾತಿ:	224 ಗುಂಡ್ಲುಪೇಟೆ (ಸಾಮಾನ್ಯ)	ಭಾಗದ ಸಂಖ್ಯೆ : 37
---	---------------------------	------------------

ವಿಧಾನಸಭಾ ಕ್ಷೇತ್ರ ಯಾವ ಲೋಕಸಭಾ ಕ್ಷೇತ್ರದಲ್ಲಿ ಇದೆಯೋ ಅದರ ಸಂಖ್ಯೆ, ಹೆಸರು ಮತ್ತು ಮೀಸಲಾತಿ :	22-ಚಾಮರಾಜನಗರ (ಪಜಾ)
--	--------------------

1. ಪರಿಷ್ಕರಣೆಯ ವಿವರಗಳು		
ಪರಿಷ್ಕರಣೆಯ ವರ್ಷ	: 2011	ಪಟ್ಟಿಯ ಗುರುತು: 2011ರ ಮೂಲ ಮತದಾರರ ಪಟ್ಟಿ
ಅರ್ಹತಾ ದಿನಾಂಕ	: 01-01-2011	
ಪರಿಷ್ಕರಣೆಯ ಮಾದರಿ	: ಸಂಕ್ಷಿಪ್ತ ಪರಿಷ್ಕರಣೆ	
ಪ್ರಕಟಣೆಯ ದಿನಾಂಕ	: 10-11-2010	

2. ಭಾಗದ ಕ್ಷೇತ್ರದ ವಿವರಗಳು															
ಭಾಗದಲ್ಲಿರುವ ವಿಭಾಗಗಳ ಸಂಖ್ಯೆ ಮತ್ತು ಹೆಸರು															
1) ಹಳ್ಳದಮಾದಹಳ್ಳಿ,ಪಿನ್ ಕೋಡ್	: 571109,														
<table border="1" style="margin-left: auto; margin-right: auto;"> <tr> <td>ಮುಖ್ಯ ಗ್ರಾಮ</td> <td>: ಹಳ್ಳದಮಾದಹಳ್ಳಿ</td> </tr> <tr> <td>ಆರಕ್ಷಕ ತಾಣ</td> <td>: ಬೇಗೂರು</td> </tr> <tr> <td>ಗ್ರಾ.ಲೆ.ಸರ್ಕಲ್</td> <td>: ಹೆಗ್ಗಡಹಳ್ಳಿ</td> </tr> <tr> <td>ಕಂ.ನೀ.ಹೋಬಳಿ</td> <td>: ಬೇಗೂರು</td> </tr> <tr> <td>ತಾಲೂಕು</td> <td>: ಗುಂಡ್ಲುಪೇಟೆ</td> </tr> <tr> <td>ಜಿಲ್ಲೆ</td> <td>: ಚಾಮರಾಜನಗರ</td> </tr> <tr> <td>ಪಿನ್ ಕೋಡ್</td> <td>: 571109</td> </tr> </table>		ಮುಖ್ಯ ಗ್ರಾಮ	: ಹಳ್ಳದಮಾದಹಳ್ಳಿ	ಆರಕ್ಷಕ ತಾಣ	: ಬೇಗೂರು	ಗ್ರಾ.ಲೆ.ಸರ್ಕಲ್	: ಹೆಗ್ಗಡಹಳ್ಳಿ	ಕಂ.ನೀ.ಹೋಬಳಿ	: ಬೇಗೂರು	ತಾಲೂಕು	: ಗುಂಡ್ಲುಪೇಟೆ	ಜಿಲ್ಲೆ	: ಚಾಮರಾಜನಗರ	ಪಿನ್ ಕೋಡ್	: 571109
ಮುಖ್ಯ ಗ್ರಾಮ	: ಹಳ್ಳದಮಾದಹಳ್ಳಿ														
ಆರಕ್ಷಕ ತಾಣ	: ಬೇಗೂರು														
ಗ್ರಾ.ಲೆ.ಸರ್ಕಲ್	: ಹೆಗ್ಗಡಹಳ್ಳಿ														
ಕಂ.ನೀ.ಹೋಬಳಿ	: ಬೇಗೂರು														
ತಾಲೂಕು	: ಗುಂಡ್ಲುಪೇಟೆ														
ಜಿಲ್ಲೆ	: ಚಾಮರಾಜನಗರ														
ಪಿನ್ ಕೋಡ್	: 571109														

3. ಮತಗಟ್ಟೆಯ ವಿವರಗಳು		
ಮತಗಟ್ಟೆಯ ಸಂಖ್ಯೆ ಮತ್ತು ಹೆಸರು: 37 -, ಸರ್ಕಾರಿ ಹಿರಿಯ ಪ್ರಾಥಮಿಕ ಶಾಲೆ, ಹಳ್ಳದಮಾದಹಳ್ಳಿ	ಮತಗಟ್ಟೆಯ ಮೀಸಲಾತಿ : ಪುರುಷರು/ಮಹಿಳೆಯರು/ಸಾಮಾನ್ಯ	ಸಾಮಾನ್ಯ
ಮತಗಟ್ಟೆಯ ವಿಳಾಸ: ಸರ್ಕಾರಿ ಹಿರಿಯ ಪ್ರಾಥಮಿಕ ಶಾಲೆ ಹಳ್ಳದಮಾದಹಳ್ಳಿ,	ಭಾಗದಲ್ಲಿನ ಒಟ್ಟು ಸಹಾಯಕ ಮತಗಟ್ಟೆ	0

4. ಮತದಾರರ ಸಂಖ್ಯೆ					
ಪ್ರಾರಂಭದ ಕ್ರಮ ಸಂಖ್ಯೆ	ಕೊನೆಯ ಕ್ರಮ ಸಂಖ್ಯೆ	ನಿವ್ವಳ ಮತದಾರರ ಸಂಖ್ಯೆ			
		ಪುರುಷರು	ಮಹಿಳೆಯರು	ಇತರರು	ಒಟ್ಟು
1	589	315	274	0	589

36

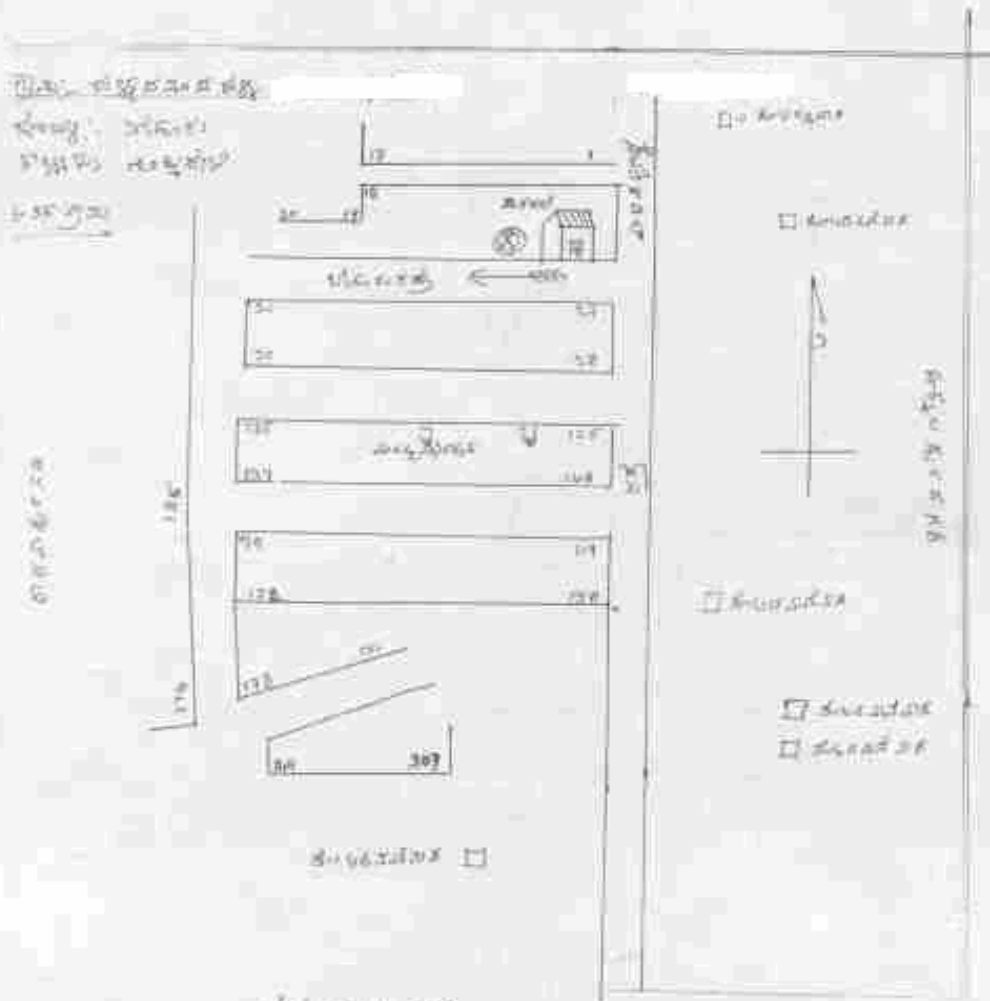

Manji c
(ಸಾಮಾನ್ಯ)
ನುಮಾನ್ಯವಾಗಿ
ಹೆಸರು ಮತ್ತು
ಸಂಖ್ಯೆ ಹೆಸರು ಮತ್ತು

Manji c
(ಸಾಮಾನ್ಯ)
ನುಮಾನ್ಯವಾಗಿ
ಹೆಸರು ಮತ್ತು
ಸಂಖ್ಯೆ ಹೆಸರು ಮತ್ತು

ವಿಭಾಗ : 1--ಹಳ್ಳದಮಾದಹಳ್ಳಿ , ಗುಂಡೂಪೇಟೆ ತಾಲ್ಲೂಕು , ಚಾಮರಾಜನಗರ ಜಿಲ್ಲೆ ಪಿನ್ ಕೋಡ್ :571109

<p>1 RPJ1767425</p> <p>ಹೆಸರು : ನೀಲಮ್ಮ ಗಂಡನ ಮಹದೇವಸ್ವಾಮಿ ಹೆಸರು : ಮನ ಸಂ. : .. ವಯಸ್ಸು 20 ಲಿಂಗ : ಹೆಣ್ಣು</p>	<p>2 RPJ1767433</p> <p>ಹೆಸರು : ಮಹೇಶ್ ಎಂ ತಂದೆಯ ಮಹದೇವಯ್ಯ ಹೆಸರು : ಮನ ಸಂ. : .. ವಯಸ್ಸು 19 ಲಿಂಗ : ಗಂಡು</p>	<p>3 RPJ1767441</p> <p>ಹೆಸರು : ರವಿ ಎಸ್ ತಂದೆಯ ಸಿದ್ಧನಾಗಪ್ಪ ಹೆಸರು : ಮನ ಸಂ. : .. ವಯಸ್ಸು 20 ಲಿಂಗ : ಗಂಡು</p>
<p>4 RPJ1767458</p> <p>ಹೆಸರು : ಸವಿತ ಹೆಚ್ ಕೆ ತಂದೆಯ ಕೆಂಡಗಣ್ಣಿಸ್ವಾಮಿ ಹೆಸರು : ಮನ ಸಂ. : .. ವಯಸ್ಸು 19 ಲಿಂಗ : ಹೆಣ್ಣು</p>	<p>5 RPJ1767466</p> <p>ಹೆಸರು : ಮಹದೇವಸ್ವಾಮಿ ಎಸ್ ತಂದೆಯ ಶಾಂತಪ್ಪ ಹೆಸರು : ಮನ ಸಂ. : .. ವಯಸ್ಸು 19 ಲಿಂಗ : ಗಂಡು</p>	<p>6 RPJ1767474</p> <p>ಹೆಸರು : ಸವಿತ ಬಿ ಗಂಡನ ಮಂಜುನಾಥ ಹೆಚ್ ಎಸ್ ಹೆಸರು : ಮನ ಸಂ. : .. ವಯಸ್ಸು 25 ಲಿಂಗ : ಹೆಣ್ಣು</p>
<p>7 RPJ1767482</p> <p>ಹೆಸರು : ಪವಿತ್ರಬಾಯಿ ಆರ್ ಗಂಡನ ಗುಂಡುರಾವ್ ಹೆಸರು : ಮನ ಸಂ. : .. ವಯಸ್ಸು 24 ಲಿಂಗ : ಹೆಣ್ಣು</p>	<p>8 RPJ1767490</p> <p>ಹೆಸರು : ಪುಷ್ಪ ತಂದೆಯ ಮಹೇಶ ಹೆಸರು : ಮನ ಸಂ. : .. ವಯಸ್ಸು 26 ಲಿಂಗ : ಹೆಣ್ಣು</p>	<p>9 RPJ1767508</p> <p>ಹೆಸರು : ಮಹದೇವಸ್ವಾಮಿ ಎಂ ತಂದೆಯ ಮಹದೇವಪ್ಪ ಹೆಸರು : ಮನ ಸಂ. : .. ವಯಸ್ಸು 22 ಲಿಂಗ : ಗಂಡು</p>
<p>10 RPJ1767516</p> <p>ಹೆಸರು : ರೇಣು ಹೆಚ್ ಬಿ ತಂದೆಯ ಬಸವಯ್ಯ ಹೆಚ್ ಬಿ ಹೆಸರು : ಮನ ಸಂ. : .. ವಯಸ್ಸು 23 ಲಿಂಗ : ಹೆಣ್ಣು</p>	<p>11 RPJ1767524</p> <p>ಹೆಸರು : ಪ್ರಸಾದ್ ಎಂ ತಂದೆಯ ಮಹದೇವಪ್ಪ ಹೆಸರು : ಮನ ಸಂ. : .. ವಯಸ್ಸು 21 ಲಿಂಗ : ಗಂಡು</p>	<p>12 RPJ1767532</p> <p>ಹೆಸರು : ಸತ್ಯಂ ಹೆಚ್ ಎಂ ತಂದೆಯ ಶಿವಕುಮಾರಸ್ವಾಮಿ ಬಿ ಕೆ ಹೆಸರು : ಮನ ಸಂ. : .. ವಯಸ್ಸು 24 ಲಿಂಗ : ಗಂಡು</p>
<p>13 RPJ1767540</p> <p>ಹೆಸರು : ಮಹೇಶ ಜೆ ತಂದೆಯ ಜವರಯ್ಯ ಹೆಸರು : ಮನ ಸಂ. : .. ವಯಸ್ಸು 25 ಲಿಂಗ : ಗಂಡು</p>	<p>14 RPJ1767557</p> <p>ಹೆಸರು : ಮಂಜುಳ ಎಸ್ ಗಂಡನ ಕುಳ್ಳಪ್ಪ ಹೆಸರು : ಮನ ಸಂ. : .. ವಯಸ್ಸು 22 ಲಿಂಗ : ಹೆಣ್ಣು</p>	<p>15 RPJ1767565</p> <p>ಹೆಸರು : ನೀಲಮ್ಮ ಜಿ ಗಂಡನ ಮಹೇಶ ಜೆ ಹೆಸರು : ಮನ ಸಂ. : .. ವಯಸ್ಸು 23 ಲಿಂಗ : ಹೆಣ್ಣು</p>
<p>16 RPJ1767573</p> <p>ಹೆಸರು : ಮಹದೇವಪ್ರಸಾದ್ ಎಂ ತಂದೆಯ ಮಹದೇವಪ್ಪ ಹೆಚ್ ಕೆ ಹೆಸರು : ಮನ ಸಂ. : .. ವಯಸ್ಸು 19 ಲಿಂಗ : ಗಂಡು</p>	<p>17 GBH1907823</p> <p>ಹೆಸರು : ಶಿವಮಹದೇವಮ್ಮ ಗಂಡನ ಹೆಚ್.ಎಸ್.ಬೆಳ್ಳಪ್ಪ ಹೆಸರು : ಮನ ಸಂ. : 28-2 ವಯಸ್ಸು 30 ಲಿಂಗ : ಹೆಣ್ಣು</p>	<p>18 117370</p> <p>ಹೆಸರು : ಪರಶಿವಪ್ಪ ತಂದೆಯ ಸುಬ್ಬಪ್ಪ ಹೆಸರು : ಮನ ಸಂ. : ಸಿ-5 ವಯಸ್ಸು 47 ಲಿಂಗ : ಗಂಡು</p>
<p>19 GBH1513860</p> <p>ಹೆಸರು : ರತ್ನಮ್ಮ ಗಂಡನ ಪರಶಿವಪ್ಪ ಹೆಸರು : ಮನ ಸಂ. : ಸಿ-5 ವಯಸ್ಸು 43 ಲಿಂಗ : ಹೆಣ್ಣು</p>	<p>20 RPJ1511534</p> <p>ಹೆಸರು : ವೀರಬಸಪ್ಪ ಹೆಚ್ ಪಿ ತಂದೆಯ ಪರಶಿವಪ್ಪ ಹೆಚ್ ಎಸ್ ಹೆಸರು : ಮನ ಸಂ. : ಸಿ-5 ವಯಸ್ಸು 21 ಲಿಂಗ : ಗಂಡು</p>	<p>21 117056</p> <p>ಹೆಸರು : ನಂಜುಂಡಪ್ಪ ತಂದೆಯ ದೇವಪ್ಪ ಹೆಸರು : ಮನ ಸಂ. : ಸಿ-9 ವಯಸ್ಸು 48 ಲಿಂಗ : ಗಂಡು</p>
<p>22 117055</p> <p>ಹೆಸರು : ನಾಗಮ್ಮ ಗಂಡನ ನಂಜುಂಡಪ್ಪ ಹೆಸರು : ಮನ ಸಂ. : ಸಿ-9 ವಯಸ್ಸು 43 ಲಿಂಗ : ಹೆಣ್ಣು</p>	<p>23 117174</p> <p>ಹೆಸರು : ಹೆಚ್.ಸಿ.ನಾಗರಾಜಪ್ಪ ತಂದೆಯ ಚಿನ್ನಪ್ಪ ಹೆಸರು : ಮನ ಸಂ. : ಸಿ-9 ವಯಸ್ಸು 62 ಲಿಂಗ : ಗಂಡು</p>	<p>24 117182</p> <p>ಹೆಸರು : ಮಹದೇವಮ್ಮ ಗಂಡನ ಹೆಚ್.ಸಿ.ನಾಗರಾಜಪ್ಪ ಹೆಸರು : ಮನ ಸಂ. : ಸಿ-9 ವಯಸ್ಸು 52 ಲಿಂಗ : ಹೆಣ್ಣು</p>
<p>25 RPJ0053314</p> <p>ಹೆಸರು : ನೇತ್ರಾ ಎನ್ ತಂದೆಯ ನಂಜುಂಡಪ್ಪ ಹೆಸರು : ಮನ ಸಂ. : ಸಿ-9 ವಯಸ್ಸು 21 ಲಿಂಗ : ಹೆಣ್ಣು</p>	<p>26 117062</p> <p>ಹೆಸರು : ಶಿವಪ್ಪ ತಂದೆಯ ಬಸಪ್ಪ ಹೆಸರು : ಮನ ಸಂ. : ಸಿ-10 ವಯಸ್ಸು 68 ಲಿಂಗ : ಗಂಡು</p>	<p>27 117202</p> <p>ಹೆಸರು : ಗೌರಮ್ಮ ಗಂಡನ ಶಿವಪ್ಪ ಹೆಸರು : ಮನ ಸಂ. : ಸಿ-10 ವಯಸ್ಸು 60 ಲಿಂಗ : ಹೆಣ್ಣು</p>

ವಿಭಾಗ : 1--ಹಳ್ಳದಮಾದಹಳ್ಳಿ , ಗುಂಡುಪೇಟೆ ತಾಲ್ಲೂಕು , ಚಾಮರಾಜನಗರ ಜಿಲ್ಲೆ ಪಿನ್ ಕೋಡ್ ಮುಂದುವರಿದಿದೆ :571109

28	117058 ಹೆಸರು : ನಾಗರಾಜಪ್ಪ ತಂದೆಯ ಶಿವಪ್ಪ ಹೆಸರು : ಮನ ಸಂ. : ಸಿ-10 ವಯಸ್ಸು 40 ಲಿಂಗ : ಗಂಡು	29	GBH1513779 ಹೆಸರು : ಎಚ್.ಎಸ್.ಮಹೇಶ ತಂದೆಯ ಶಿವಪ್ಪ ಹೆಸರು : ಮನ ಸಂ. : ಸಿ-10 ವಯಸ್ಸು 34 ಲಿಂಗ : ಗಂಡು	30	GBH1513928 ಹೆಸರು : ಬೋರಮ್ಮ ಗಂಡನ ನಾಗರಾಜಪ್ಪ ಹೆಸರು : ಮನ ಸಂ. : ಸಿ-10 ವಯಸ್ಸು 31 ಲಿಂಗ : ಹೆಣ್ಣು
31	117440 ಹೆಸರು : ನಾಗಮ್ಮ ಗಂಡನ ಸಿದ್ದಪ್ಪ ಹೆಸರು : ಮನ ಸಂ. : ಸಿ-16 ವಯಸ್ಸು 73 ಲಿಂಗ : ಹೆಣ್ಣು	32	117442 ಹೆಸರು : ಶಂಭುಲಿಂಗಪ್ಪ ತಂದೆಯ ಸಿದ್ದಪ್ಪ ಹೆಸರು : ಮನ ಸಂ. : ಸಿ-16 ವಯಸ್ಸು 55 ಲಿಂಗ : ಗಂಡು	33	117441 ಹೆಸರು : ಮಂಗಳಮ್ಮ ಗಂಡನ ಶಂಭುಲಿಂಗಪ್ಪ ಹೆಸರು : ಮನ ಸಂ. : ಸಿ-16 ವಯಸ್ಸು 44 ಲಿಂಗ : ಹೆಣ್ಣು
34	RPJ0051722 ಹೆಸರು : ಎಸ್.ಮಹದೇವಸ್ವಾಮಿ ತಂದೆಯ ಶಂಭುಲಿಂಗಪ್ಪ ಹೆಸರು : ಮನ ಸಂ. : ಸಿ-16 ವಯಸ್ಸು 24 ಲಿಂಗ : ಗಂಡು	35	RPJ0050674 ಹೆಸರು : ಲೋಕೇಶ.ಎಚ್. ಎಸ್ ತಂದೆಯ ಶಂಭುಲಿಂಗಪ್ಪ ಹೆಸರು : ಮನ ಸಂ. : ಸಿ-16 ವಯಸ್ಸು 21 ಲಿಂಗ : ಗಂಡು	36	117017 ಹೆಸರು : ಚನ್ನಪ್ಪ ತಂದೆಯ ಕಾಡಬಸಪ್ಪ ಹೆಸರು : ಮನ ಸಂ. : ಸಿ-18 ವಯಸ್ಸು 52 ಲಿಂಗ : ಗಂಡು
37	117040 ಹೆಸರು : ರತ್ನಮ್ಮ ಗಂಡನ ಚನ್ನಪ್ಪ ಹೆಸರು : ಮನ ಸಂ. : ಸಿ-18 ವಯಸ್ಸು 45 ಲಿಂಗ : ಹೆಣ್ಣು	38	117143 ಹೆಸರು : ಪುಟ್ಟನಂಜಮ್ಮ ಗಂಡನ ಶಿವಪ್ಪ ಹೆಸರು : ಮನ ಸಂ. : ಸಿ-24 ವಯಸ್ಸು 69 ಲಿಂಗ : ಹೆಣ್ಣು	39	117045 ಹೆಸರು : ಚನ್ನಪ್ಪ ತಂದೆಯ ಶಿವಪ್ಪ ಹೆಸರು : ಮನ ಸಂ. : ಸಿ-24 ವಯಸ್ಸು 52 ಲಿಂಗ : ಗಂಡು
40	117311 ಹೆಸರು : ಮಹದೇವಪ್ಪ ತಂದೆಯ ಶಿವಪ್ಪ ಹೆಸರು : ಮನ ಸಂ. : ಸಿ-24 ವಯಸ್ಸು 42 ಲಿಂಗ : ಗಂಡು	41	117144 ಹೆಸರು : ನಾಗಮ್ಮ ಗಂಡನ ಚನ್ನಪ್ಪ ಹೆಸರು : ಮನ ಸಂ. : ಸಿ-24 ವಯಸ್ಸು 42 ಲಿಂಗ : ಹೆಣ್ಣು	42	117347 ಹೆಸರು : ಕುಳ್ಳಪ್ಪ ತಂದೆಯ ಶಿವಪ್ಪ ಹೆಸರು : ಮನ ಸಂ. : ಸಿ-24 ವಯಸ್ಸು 35 ಲಿಂಗ : ಗಂಡು
43	RPJ0052597 ಹೆಸರು : ಚಂದ್ರಾಣಿ ಉ.ಮಮತ ಗಂಡನ ಮಹದೇವಪ್ಪ ಹೆಸರು : ಮನ ಸಂ. : ಸಿ-24 ವಯಸ್ಸು 29 ಲಿಂಗ : ಹೆಣ್ಣು	44	RPJ0050682 ಹೆಸರು : ಹೆಚ್.ಸಿ.ಮಹದೇವಸ್ವಾಮಿ ತಂದೆಯ ಚನ್ನಪ್ಪ ಹೆಸರು : ಮನ ಸಂ. : ಸಿ-24 ವಯಸ್ಸು 23 ಲಿಂಗ : ಗಂಡು	45	RPJ0051466 ಹೆಸರು : ರಾಜೇಶ್ವರಿ ಎಚ್ ಆರ್ ತಂದೆಯ ರಾಜಪ್ಪ ಎಚ್ ಸಿ ಹೆಸರು : ಮನ ಸಂ. : ಸಿ-24 ವಯಸ್ಸು 23 ಲಿಂಗ : ಹೆಣ್ಣು
46	RPJ1066869 ಹೆಸರು : ಹೆಚ್.ಎಂ.ಬಸಪ್ಪ ತಂದೆಯ ಮಾದಪ್ಪ ಹೆಸರು : ಮನ ಸಂ. : ಸಿ-142 ವಯಸ್ಸು 67 ಲಿಂಗ : ಗಂಡು	47	117406 ಹೆಸರು : ಗಂಗಮ್ಮ ಗಂಡನ ಹೆಚ್.ಎಂ.ಬಸಪ್ಪ ಹೆಸರು : ಮನ ಸಂ. : ಸಿ-142 ವಯಸ್ಸು 59 ಲಿಂಗ : ಹೆಣ್ಣು	48	117210 ಹೆಸರು : ಹೆಚ್.ಬಿ.ಬಸರಾಜು ತಂದೆಯ ಹೆಚ್.ಎಂ.ಬಸಪ್ಪ ಹೆಸರು : ಮನ ಸಂ. : ಸಿ-142 ವಯಸ್ಸು 46 ಲಿಂಗ : ಗಂಡು
49	117133 ಹೆಸರು : ಹೆಚ್.ಬಿ.ಪ್ರಕಾಶ ತಂದೆಯ ಹೆಚ್.ಎಂ.ಬಸಪ್ಪ ಹೆಸರು : ಮನ ಸಂ. : ಸಿ-142 ವಯಸ್ಸು 44 ಲಿಂಗ : ಗಂಡು	50	GBH1907849 ಹೆಸರು : ಶೈಲಜ ಗಂಡನ ಹೆಚ್.ಬಿ.ಬಸರಾಜು ಹೆಸರು : ಮನ ಸಂ. : ಸಿ-142 ವಯಸ್ಸು 38 ಲಿಂಗ : ಹೆಣ್ಣು	51	GBH1400787 ಹೆಸರು : ಸರಸ್ವತಿ ಗಂಡನ ಎಚ್.ಬಿ.ಪ್ರಕಾಶ್ ಹೆಸರು : ಮನ ಸಂ. : ಸಿ-142 ವಯಸ್ಸು 33 ಲಿಂಗ : ಹೆಣ್ಣು
52	117397 ಹೆಸರು : ಗುರುಮಲ್ಲಪ್ಪ ತಂದೆಯ ಮಾದಪ್ಪ ಹೆಸರು : ಮನ ಸಂ. : 4 ವಯಸ್ಸು 79 ಲಿಂಗ : ಗಂಡು	53	117420 ಹೆಸರು : ಮಾದಮ್ಮ ಗಂಡನ ಗುರುಮಲ್ಲಪ್ಪ ಹೆಸರು : ಮನ ಸಂ. : 4 ವಯಸ್ಸು 72 ಲಿಂಗ : ಹೆಣ್ಣು	54	117437 ಹೆಸರು : ಸಾಕಮ್ಮ ಗಂಡನ ಚನ್ನಪ್ಪ ಹೆಸರು : ಮನ ಸಂ. : 4 ವಯಸ್ಸು 37 ಲಿಂಗ : ಹೆಣ್ಣು

ವಿಭಾಗ : 1--ಹಳ್ಳದಮಾದಹಳ್ಳಿ , ಗುಂಡೂಪೇಟೆ ತಾಲ್ಲೂಕು , ಚಾಮರಾಜನಗರ ಜಿಲ್ಲೆ ಪಿನ್ ಕೋಡ್ ಮುಂದುವರಿದಿದೆ :571109

55	GBH1513761 ಹೆಸರು : ಹೆಚ್.ಸಿ.ಗಂಗಾಧರ ತಂದೆಯ ಚಿನ್ನಪ್ಪ ಹೆಸರು : ಮನ ಸಂ. : 4 ವಯಸ್ಸು 26 ಲಿಂಗ : ಗಂಡು	56	RPJ1066877 ಹೆಸರು : ಚಿನ್ನಪ್ಪ ತಂದೆಯ ಗುರುಮಲ್ಲಪ್ಪ ಹೆಸರು : ಮನ ಸಂ. : 04 ವಯಸ್ಸು 45 ಲಿಂಗ : ಗಂಡು	57	RPJ0403717 ಹೆಸರು : ಮಹದೇವಸ್ವಾಮಿ ಹೆಚ್ ಸಿ ತಂದೆಯ ಚಿನ್ನಪ್ಪ ಹೆಸರು : ಮನ ಸಂ. : 4 ವಯಸ್ಸು 22 ಲಿಂಗ : ಗಂಡು
58	117499 ಹೆಸರು : ಮಹದೇವಮ್ಮ ಗಂಡನ ಮಹದೇವಪ್ಪ ಹೆಸರು : ಮನ ಸಂ. : 5 ವಯಸ್ಸು 42 ಲಿಂಗ : ಹೆಣ್ಣು	59	RPJ0052217 ಹೆಸರು : ಪ್ರಮೀಳಾ ಎಚ್ ಪಿ ತಂದೆಯ ಪರಶಿವಪ್ಪ ಎಚ್ ಎಸ್ ಹೆಸರು : ಮನ ಸಂ. : 05 ವಯಸ್ಸು 23 ಲಿಂಗ : ಹೆಣ್ಣು	60	117318 ಹೆಸರು : ನಾಗಮ್ಮ ಗಂಡನ ಮಲ್ಲಪ್ಪ ಹೆಸರು : ಮನ ಸಂ. : 6 ವಯಸ್ಸು 77 ಲಿಂಗ : ಹೆಣ್ಣು
61	117321 ಹೆಸರು : ಮಹೇಶ ತಂದೆಯ ಮಲ್ಲಪ್ಪ ಹೆಸರು : ಮನ ಸಂ. : 6 ವಯಸ್ಸು 37 ಲಿಂಗ : ಗಂಡು	62	GBH1400985 ಹೆಸರು : ಸುಧಾ ಗಂಡನ ಮಹೇಶ ಹೆಸರು : ಮನ ಸಂ. : 6 ವಯಸ್ಸು 31 ಲಿಂಗ : ಹೆಣ್ಣು	63	117438 ಹೆಸರು : ಹೆಚ್.ಬಿ.ಪುಟ್ಟಸ್ವಾಮಪ್ಪ ತಂದೆಯ ಬಸಪ್ಪ ಹೆಸರು : ಮನ ಸಂ. : 7 ವಯಸ್ಸು 55 ಲಿಂಗ : ಗಂಡು
64	117436 ಹೆಸರು : ಚಿಕ್ಕತಾಯಮ್ಮ ಗಂಡನ ಹೆಚ್.ಬಿ.ಪುಟ್ಟಸ್ವಾಮಪ್ಪ ಹೆಸರು : ಮನ ಸಂ. : 7 ವಯಸ್ಸು 45 ಲಿಂಗ : ಹೆಣ್ಣು	65	117259 ಹೆಸರು : ಬಸಪ್ಪ ತಂದೆಯ ಮಲ್ಲಪ್ಪ ಹೆಸರು : ಮನ ಸಂ. : 9 ವಯಸ್ಸು 53 ಲಿಂಗ : ಗಂಡು	66	117258 ಹೆಸರು : ದೇವಮ್ಮ ಗಂಡನ ಬಸಪ್ಪ ಹೆಸರು : ಮನ ಸಂ. : 9 ವಯಸ್ಸು 42 ಲಿಂಗ : ಹೆಣ್ಣು
67	RPJ0053330 ಹೆಸರು : ಗುರುಮಲ್ಲಮ್ಮ ಗಂಡನ ಬಸಪ್ಪ ಹೆಸರು : ಮನ ಸಂ. : 12 ವಯಸ್ಸು 67 ಲಿಂಗ : ಹೆಣ್ಣು	68	117322 ಹೆಸರು : ಬಿ.ಗುರುಸ್ವಾಮಪ್ಪ ತಂದೆಯ ಬಸಪ್ಪ ಹೆಸರು : ಮನ ಸಂ. : 12 ವಯಸ್ಸು 49 ಲಿಂಗ : ಗಂಡು	69	117320 ಹೆಸರು : ನಾಗಮ್ಮ ಗಂಡನ ಬಿ.ಗುರುಸ್ವಾಮಪ್ಪ ಹೆಸರು : ಮನ ಸಂ. : 12 ವಯಸ್ಸು 39 ಲಿಂಗ : ಹೆಣ್ಣು
70	RPJ0051979 ಹೆಸರು : ಮಾದಪ್ಪ ತಂದೆಯ ಗುರುಸ್ವಾಮಪ್ಪ ಹೆಸರು : ಮನ ಸಂ. : 12 ವಯಸ್ಸು 24 ಲಿಂಗ : ಗಂಡು	71	RPJ0053322 ಹೆಸರು : ನಾಗೇಂದ್ರಮ್ಮ ತಂದೆಯ ಎಸ್ ನಾಗಪ್ಪ ಹೆಸರು : ಮನ ಸಂ. : 12 ವಯಸ್ಸು 21 ಲಿಂಗ : ಹೆಣ್ಣು	72	117389 ಹೆಸರು : ಸೋಮಪ್ಪ ತಂದೆಯ ಸಿದ್ಧಪ್ಪ ಹೆಸರು : ಮನ ಸಂ. : 13 ವಯಸ್ಸು 60 ಲಿಂಗ : ಗಂಡು
73	117135 ಹೆಸರು : ಬಸಮ್ಮ ಗಂಡನ ಸೋಮಪ್ಪ ಹೆಸರು : ಮನ ಸಂ. : 13 ವಯಸ್ಸು 47 ಲಿಂಗ : ಹೆಣ್ಣು	74	GBH1513886 ಹೆಸರು : ಎಸ್.ಮಹದೇವಪ್ಪ ತಂದೆಯ ಸೋಮಪ್ಪ ಹೆಸರು : ಮನ ಸಂ. : 13 ವಯಸ್ಸು 27 ಲಿಂಗ : ಗಂಡು	75	117093 ಹೆಸರು : ಮರಿದೇವರು ತಂದೆಯ ವೀರತ್ತದೇವರು ಹೆಸರು : ಮನ ಸಂ. : 14 ವಯಸ್ಸು 67 ಲಿಂಗ : ಗಂಡು
76	117134 ಹೆಸರು : ಸುಬ್ಬಮ್ಮ ಗಂಡನ ಮರಿದೇವರು ಹೆಸರು : ಮನ ಸಂ. : 14 ವಯಸ್ಸು 57 ಲಿಂಗ : ಹೆಣ್ಣು	77	117076 ಹೆಸರು : ಲೋಕೇಶ ತಂದೆಯ ಮರಿದೇವರು ಹೆಸರು : ಮನ ಸಂ. : 14 ವಯಸ್ಸು 36 ಲಿಂಗ : ಗಂಡು	78	GBH1400498 ಹೆಸರು : ಎಂ.ಚನ್ನಬಸವದೇವರು ತಂದೆಯ ಮರಿದೇವರು ಹೆಸರು : ಮನ ಸಂ. : 14 ವಯಸ್ಸು 29 ಲಿಂಗ : ಗಂಡು
79	RPJ0051730 ಹೆಸರು : ಎಂ.ಮಹೇಶ ತಂದೆಯ ಮರಿದೇವರು ಹೆಸರು : ಮನ ಸಂ. : 14 ವಯಸ್ಸು 25 ಲಿಂಗ : ಗಂಡು	80	RPJ1066885 ಹೆಸರು : ಜಿ.ಶೋಭಮ್ಮ ಗಂಡನ ಲೋಕೇಶ ಹೆಸರು : ಮನ ಸಂ. : 14 ವಯಸ್ಸು 36 ಲಿಂಗ : ಹೆಣ್ಣು	81	117156 ಹೆಸರು : ಮಹದೇವಪ್ಪ ತಂದೆಯ ಬಸಪ್ಪ ಹೆಸರು : ಮನ ಸಂ. : 15 ವಯಸ್ಸು 62 ಲಿಂಗ : ಗಂಡು

ವಿಭಾಗ : 1--ಹಳ್ಳದಮಾದಹಳ್ಳಿ , ಗುಂಡುಪೇಟೆ ತಾಲ್ಲೂಕು , ಚಾಮರಾಜನಗರ ಜಿಲ್ಲೆ ಪಿನ್ ಕೋಡ್ ಮುಂದುವರಿದಿದೆ :571109

82	117087 ಹೆಸರು : ನಾಗಮ್ಮ ಗಂಡನ ಮಹದೇವಪ್ಪ ಹೆಸರು : ಮನ ನಂ. : 15 ವಯಸ್ಸು 48 ಲಿಂಗ : ಹೆಣ್ಣು	83	117128 ಹೆಸರು : ಮಲ್ಲಮ್ಮ ಗಂಡನ ಬಸಪ್ಪ ಹೆಸರು : ಮನ ನಂ. : 16 ವಯಸ್ಸು 82 ಲಿಂಗ : ಹೆಣ್ಣು	84	117089 ಹೆಸರು : ಶಿವಮ್ಮ ತಂದೆಯ ಬಸಪ್ಪ ಹೆಸರು : ಮನ ನಂ. : 16 ವಯಸ್ಸು 50 ಲಿಂಗ : ಹೆಣ್ಣು
85	117088 ಹೆಸರು : ಸಾಕಮ್ಮ ತಂದೆಯ ಬಸಪ್ಪ ಹೆಸರು : ಮನ ನಂ. : 16 ವಯಸ್ಸು 43 ಲಿಂಗ : ಹೆಣ್ಣು	86	117074 ಹೆಸರು : ಬಸಪ್ಪ ತಂದೆಯ ಪುಟ್ಟಪ್ಪ ಹೆಸರು : ಮನ ನಂ. : 17 ವಯಸ್ಸು 77 ಲಿಂಗ : ಗಂಡು	87	117417 ಹೆಸರು : ಕೆಂಪಮ್ಮ ಗಂಡನ ಬಸಪ್ಪ ಹೆಸರು : ಮನ ನಂ. : 17 ವಯಸ್ಸು 70 ಲಿಂಗ : ಹೆಣ್ಣು
88	GBH1907666 ಹೆಸರು : ಎಚ್.ಪಿ.ಮಲ್ಲೇಶ ತಂದೆಯ ಬಸಪ್ಪ ಹೆಸರು : ಮನ ನಂ. : 17 ವಯಸ್ಸು 33 ಲಿಂಗ : ಗಂಡು	89	117339 ಹೆಸರು : ಮಹದೇವಪ್ಪ ತಂದೆಯ ಬಸಪ್ಪ ಹೆಸರು : ಮನ ನಂ. : 17-1 ವಯಸ್ಸು 47 ಲಿಂಗ : ಗಂಡು	90	117488 ಹೆಸರು : ಸುವರ್ಣಮ್ಮ ಗಂಡನ ಮಹದೇವಪ್ಪ ಹೆಸರು : ಮನ ನಂ. : 17-1 ವಯಸ್ಸು 38 ಲಿಂಗ : ಹೆಣ್ಣು
91	117423 ಹೆಸರು : ನಾಗಪ್ಪ ತಂದೆಯ ಬಸಪ್ಪ ಹೆಸರು : ಮನ ನಂ. : 17-2 ವಯಸ್ಸು 44 ಲಿಂಗ : ಗಂಡು	92	117415 ಹೆಸರು : ಸುವರ್ಣಮ್ಮ ಗಂಡನ ನಾಗಪ್ಪ ಹೆಸರು : ಮನ ನಂ. : 17-2 ವಯಸ್ಸು 37 ಲಿಂಗ : ಹೆಣ್ಣು	93	117095 ಹೆಸರು : ಶಾಂತಪ್ಪ ತಂದೆಯ ಬಸಪ್ಪ ಹೆಸರು : ಮನ ನಂ. : 18 ವಯಸ್ಸು 57 ಲಿಂಗ : ಗಂಡು
94	117186 ಹೆಸರು : ಮಂಗಳಮ್ಮ ಗಂಡನ ಶಾಂತಪ್ಪ ಹೆಸರು : ಮನ ನಂ. : 18 ವಯಸ್ಸು 47 ಲಿಂಗ : ಹೆಣ್ಣು	95	117060 ಹೆಸರು : ನಿಂಗಮ್ಮ ಗಂಡನ ಮಲ್ಲಮ್ಮ ಹೆಸರು : ಮನ ನಂ. : 19 ವಯಸ್ಸು 72 ಲಿಂಗ : ಹೆಣ್ಣು	96	117121 ಹೆಸರು : ಮಹದೇವಪ್ಪ ತಂದೆಯ ಮಲ್ಲಮ್ಮ ಹೆಸರು : ಮನ ನಂ. : 19 ವಯಸ್ಸು 49 ಲಿಂಗ : ಗಂಡು
97	117106 ಹೆಸರು : ಮಹದೇವಮ್ಮ ಗಂಡನ ಮಹದೇವಪ್ಪ ಹೆಸರು : ಮನ ನಂ. : 19 ವಯಸ್ಸು 42 ಲಿಂಗ : ಹೆಣ್ಣು	98	RPJ0622860 ಹೆಸರು : ರಾಜಶೇಖರಪ್ಪ ಎಂ ತಂದೆಯ ಮಹದೇವಪ್ಪ ಹೆಸರು : ಮನ ನಂ. : 19 ವಯಸ್ಸು 25 ಲಿಂಗ : ಗಂಡು	99	RPJ1066901 ಹೆಸರು : ರೂಪ ಎಂ ತಂದೆಯ ಮಹದೇವಪ್ಪ ಹೆಸರು : ಮನ ನಂ. : 19 ವಯಸ್ಸು 22 ಲಿಂಗ : ಹೆಣ್ಣು
100	117091 ಹೆಸರು : ಹೆಚ್.ಸಿ.ಪುಟ್ಟಬಸಪ್ಪ ತಂದೆಯ ಚೆನ್ನಪ್ಪ ಹೆಸರು : ಮನ ನಂ. : 20 ವಯಸ್ಸು 84 ಲಿಂಗ : ಗಂಡು	101	117392 ಹೆಸರು : ಮಲ್ಲಿಗಮ್ಮ ಗಂಡನ ಹೆಚ್.ಸಿ.ಪುಟ್ಟಬಸಪ್ಪ ಹೆಸರು : ಮನ ನಂ. : 20 ವಯಸ್ಸು 74 ಲಿಂಗ : ಹೆಣ್ಣು	102	117508 ಹೆಸರು : ಗೌರಮ್ಮ ಗಂಡನ ಸಿದ್ದಪ್ಪ ಹೆಸರು : ಮನ ನಂ. : 20 ವಯಸ್ಸು 42 ಲಿಂಗ : ಹೆಣ್ಣು
103	GBH1907724 ಹೆಸರು : ಹೆಚ್.ಎಸ್.ಶಿವಲಿಂಗಪ್ಪ ತಂದೆಯ ಸಿದ್ದಪ್ಪ ಹೆಸರು : ಮನ ನಂ. : 20 ವಯಸ್ಸು 31 ಲಿಂಗ : ಗಂಡು	104	117431 ಹೆಸರು : ಬಸಮ್ಮ ಗಂಡನ ಬಸಪ್ಪ ಹೆಸರು : ಮನ ನಂ. : 21 ವಯಸ್ಸು 80 ಲಿಂಗ : ಹೆಣ್ಣು	105	117511 ಹೆಸರು : ಕಾಡಪ್ಪ ತಂದೆಯ ಬಸಪ್ಪ ಹೆಸರು : ಮನ ನಂ. : 21 ವಯಸ್ಸು 55 ಲಿಂಗ : ಗಂಡು
106	117433 ಹೆಸರು : ರತ್ನಮ್ಮ ತಂದೆಯ ಬಸಪ್ಪ ಹೆಸರು : ಮನ ನಂ. : 21 ವಯಸ್ಸು 52 ಲಿಂಗ : ಹೆಣ್ಣು	107	GBH1513811 ಹೆಸರು : ಮಹದೇವಮ್ಮ ಗಂಡನ ಸುಬ್ಬಪ್ಪ ಹೆಸರು : ಮನ ನಂ. : 21 ವಯಸ್ಸು 46 ಲಿಂಗ : ಹೆಣ್ಣು	108	117292 ಹೆಸರು : ಮಹದೇವಮ್ಮ ಗಂಡನ ಕಾಡಪ್ಪ ಹೆಸರು : ಮನ ನಂ. : 21 ವಯಸ್ಸು 45 ಲಿಂಗ : ಹೆಣ್ಣು

ವಿಭಾಗ : 1--ಹಳ್ಳದಮಾದಹಳ್ಳಿ , ಗುಂಡೂಪೇಟೆ ತಾಲ್ಲೂಕು , ಚಾಮರಾಜನಗರ ಜಿಲ್ಲೆ ಪಿನ್ ಕೋಡ್ ಮುಂದುವರಿದಿದೆ :571109

109	117432 ಹೆಸರು : ರೇವಣ್ಣ ತಂದೆಯ ಹೆಚ್.ವಿ.ಬಸಪ್ಪ ಹೆಸರು : ಮನ ಸಂ. : 21 ವಯಸ್ಸು 47 ಲಿಂಗ : ಗಂಡು	110	GBH1400910 ಹೆಸರು : ವೀರಭದ್ರಪ್ಪ ತಂದೆಯ ಕಾಡಪ್ಪ ಹೆಸರು : ಮನ ಸಂ. : 21 ವಯಸ್ಸು 29 ಲಿಂಗ : ಗಂಡು	111	GBH2212967 ಹೆಸರು : ಕೆ.ವಿಸ್, ಮಹದೇವಸ್ವಾಮಿ ತಂದೆಯ ಸುಬ್ಬಪ್ಪ ಹೆಸರು : ಮನ ಸಂ. : 21 ವಯಸ್ಸು 27 ಲಿಂಗ : ಗಂಡು
112	RPJ0403964 ಹೆಸರು : ಕೆ.ಮಹೇಶ ತಂದೆಯ ಕಾಡಪ್ಪ ಹೆಸರು : ಮನ ಸಂ. : 21 ವಯಸ್ಸು 26 ಲಿಂಗ : ಗಂಡು	113	RPJ1066919 ಹೆಸರು : ಹೆಚ್.ವಿ.ಬಸಪ್ಪ ತಂದೆಯ ವೀರತ್ತಪ್ಪ ಹೆಸರು : ಮನ ಸಂ. : 22 ವಯಸ್ಸು 63 ಲಿಂಗ : ಗಂಡು	114	117369 ಹೆಸರು : ಬಸಮ್ಮ ಗಂಡನ ಹೆಚ್.ವಿ.ಬಸಪ್ಪ ಹೆಸರು : ಮನ ಸಂ. : 22 ವಯಸ್ಸು 52 ಲಿಂಗ : ಹೆಣ್ಣು
115	RPJ0005900 ಹೆಸರು : ಮಹದೇವಪ್ಪ ತಂದೆಯ ಸಿದ್ದಪ್ಪ ಹೆಸರು : ಮನ ಸಂ. : 22 ವಯಸ್ಸು 46 ಲಿಂಗ : ಗಂಡು	116	GBH1400803 ಹೆಸರು : ರೇಣುಕಾ ಗಂಡನ ಮಹದೇವಪ್ಪ ಹೆಸರು : ಮನ ಸಂ. : 22 ವಯಸ್ಸು 39 ಲಿಂಗ : ಹೆಣ್ಣು	117	117402 ಹೆಸರು : ಮಹದೇವಮ್ಮ ಗಂಡನ ಬಸಪ್ಪ ಹೆಸರು : ಮನ ಸಂ. : 23 ವಯಸ್ಸು 62 ಲಿಂಗ : ಹೆಣ್ಣು
118	117407 ಹೆಸರು : ಪ್ರೇಮ ತಂದೆಯ ಬಸಪ್ಪ ಹೆಸರು : ಮನ ಸಂ. : 23 ವಯಸ್ಸು 37 ಲಿಂಗ : ಹೆಣ್ಣು	119	RPJ0050211 ಹೆಸರು : ಪವಿತ್ರ ವಿಕ್ಟೋ ಸಿ ತಂದೆಯ ಚನ್ನಪ್ಪ ವಿಕ್ಟೋ ಕೆ ಹೆಸರು : ಮನ ಸಂ. : 23 ವಯಸ್ಸು 22 ಲಿಂಗ : ಹೆಣ್ಣು	120	117447 ಹೆಸರು : ಸರೋಜಮ್ಮ ಗಂಡನ ಶಿವನಂಜಪ್ಪ ಹೆಸರು : ಮನ ಸಂ. : 24 ವಯಸ್ಸು 55 ಲಿಂಗ : ಹೆಣ್ಣು
121	117505 ಹೆಸರು : ಹೆಚ್ ವಿಎಂ ಮಂಜುನಾಥ ತಂದೆಯ ಶಿವನಂಜಪ್ಪ ಹೆಸರು : ಮನ ಸಂ. : 24 ವಯಸ್ಸು 37 ಲಿಂಗ : ಗಂಡು	122	117313 ಹೆಸರು : ಪುಟ್ಟಸ್ವಾಮಪ್ಪ ತಂದೆಯ ಚೆನ್ನವೀರಪ್ಪ ಹೆಸರು : ಮನ ಸಂ. : 25 ವಯಸ್ಸು 50 ಲಿಂಗ : ಗಂಡು	123	117315 ಹೆಸರು : ರತ್ನಮ್ಮ ಗಂಡನ ಪುಟ್ಟಸ್ವಾಮಪ್ಪ ಹೆಸರು : ಮನ ಸಂ. : 25 ವಯಸ್ಸು 36 ಲಿಂಗ : ಹೆಣ್ಣು
124	117316 ಹೆಸರು : ಕಮಲಮ್ಮ ತಂದೆಯ ಚೆನ್ನವೀರಪ್ಪ ಹೆಸರು : ಮನ ಸಂ. : 25 ವಯಸ್ಸು 45 ಲಿಂಗ : ಹೆಣ್ಣು	125	RPJ0050377 ಹೆಸರು : ಹೆಚ್.ಜಿ.ನಾಗಪ್ಪ ತಂದೆಯ ಜವರಪ್ಪ ಹೆಸರು : ಮನ ಸಂ. : 26 ವಯಸ್ಸು 59 ಲಿಂಗ : ಗಂಡು	126	117020 ಹೆಸರು : ಮಹದೇವಮ್ಮ ಗಂಡನ ಹೆಚ್.ಜಿ.ನಾಗಪ್ಪ ಹೆಸರು : ಮನ ಸಂ. : 26 ವಯಸ್ಸು 50 ಲಿಂಗ : ಹೆಣ್ಣು
127	GBH1400795 ಹೆಸರು : ಮಹದೇವಸ್ವಾಮಿ ತಂದೆಯ ಹೆಚ್.ಜಿ.ನಾಗಪ್ಪ ಹೆಸರು : ಮನ ಸಂ. : 26 ವಯಸ್ಸು 33 ಲಿಂಗ : ಗಂಡು	128	GBH1513837 ಹೆಸರು : ಹೆಚ್.ಎನ್.ಪ್ರಕಾಶ ತಂದೆಯ ಹೆಚ್.ಜಿ.ನಾಗಪ್ಪ ಹೆಸರು : ಮನ ಸಂ. : 26 ವಯಸ್ಸು 24 ಲಿಂಗ : ಗಂಡು	129	117155 ಹೆಸರು : ಶಿವಪ್ಪ ತಂದೆಯ ಚೆನ್ನಪ್ಪ ಹೆಸರು : ಮನ ಸಂ. : 27 ವಯಸ್ಸು 62 ಲಿಂಗ : ಗಂಡು
130	117192 ಹೆಸರು : ಚಿನ್ನತಾಯಮ್ಮ ಗಂಡನ ಶಿವಪ್ಪ ಹೆಸರು : ಮನ ಸಂ. : 27 ವಯಸ್ಸು 52 ಲಿಂಗ : ಹೆಣ್ಣು	131	117237 ಹೆಸರು : ಮಲ್ಲಿಕಾರ್ಜುನ ತಂದೆಯ ಶಿವಪ್ಪ ಹೆಸರು : ಮನ ಸಂ. : 27 ವಯಸ್ಸು 32 ಲಿಂಗ : ಗಂಡು	132	117067 ಹೆಸರು : ಸೋಮಪ್ಪ, ಹೆಚ್.ಎಂ ತಂದೆಯ ಮಾದಪ್ಪ ಹೆಸರು : ಮನ ಸಂ. : 28 ವಯಸ್ಸು 73 ಲಿಂಗ : ಗಂಡು
133	117071 ಹೆಸರು : ದೇವಮ್ಮ ಗಂಡನ ಸೋಮಪ್ಪ, ಹೆಚ್.ಎಂ ಹೆಸರು : ಮನ ಸಂ. : 28 ವಯಸ್ಸು 63 ಲಿಂಗ : ಹೆಣ್ಣು	134	117243 ಹೆಸರು : ನಾಗಪ್ಪ ತಂದೆಯ ಹೆಚ್.ಎಂ.ಸೋಮಪ್ಪ ಹೆಸರು : ಮನ ಸಂ. : 28-1 ವಯಸ್ಸು 41 ಲಿಂಗ : ಗಂಡು	135	117512 ಹೆಸರು : ಹೆಚ್.ಎಂ.ನಾಗಮಣಿ ಗಂಡನ ನಾಗಪ್ಪ ಹೆಸರು : ಮನ ಸಂ. : 28-1 ವಯಸ್ಸು 35 ಲಿಂಗ : ಹೆಣ್ಣು

ವಿಭಾಗ : 1--ಹಳ್ಳದಮಾದಹಳ್ಳಿ , ಗುಂಡುಪೇಟೆ ತಾಲ್ಲೂಕು , ಚಾಮರಾಜನಗರ ಜಿಲ್ಲೆ ಪಿನ್ ಕೋಡ್ ಮುಂದುವರಿದಿದೆ :571109

136	117012 ಹೆಸರು : ಹೆಚ್.ಎಸ್.ಬೆಳ್ಳಪ್ಪ ತಂದೆಯ ಹೆಚ್.ಎಂ.ಸೋಮಪ್ಪ ಹೆಸರು : ಮನ ಸಂ. : 28-2 ವಯಸ್ಸು 36 ಲಿಂಗ : ಗಂಡು	137	117033 ಹೆಸರು : ಚೆನ್ನಬಸವಮ್ಮ ಗಂಡನ ಚೆನ್ನಮಲ್ಲಪ್ಪ ಹೆಸರು : ಮನ ಸಂ. : 29 ವಯಸ್ಸು 80 ಲಿಂಗ : ಹೆಣ್ಣು	138	117119 ಹೆಸರು : ಹೆಚ್.ಎಂ.ಗಂಗಪ್ಪ ತಂದೆಯ ಮಾದಪ್ಪ ಹೆಸರು : ಮನ ಸಂ. : 30 ವಯಸ್ಸು 62 ಲಿಂಗ : ಗಂಡು
139	117220 ಹೆಸರು : ಸರ್ವಮಂಗಲಮ್ಮ ಗಂಡನ ಹೆಚ್.ಎಂ.ಗಂಗಪ್ಪ ಹೆಸರು : ಮನ ಸಂ. : 30 ವಯಸ್ಸು 50 ಲಿಂಗ : ಹೆಣ್ಣು	140	117464 ಹೆಸರು : ಸಿದ್ದಲಿಂಗಸ್ವಾಮಿ ತಂದೆಯ ಹೆಚ್.ಎಂ.ಗಂಗಪ್ಪ ಹೆಸರು : ಮನ ಸಂ. : 30 ವಯಸ್ಸು 36 ಲಿಂಗ : ಗಂಡು	141	GBH1400837 ಹೆಸರು : ಹೆಚ್.ಜಿ.ಯೋಗಾನಂದಸ್ವಾಮಿ ತಂದೆಯ ಹೆಚ್.ಎಂ.ಗಂಗಪ್ಪ ಹೆಸರು : ಮನ ಸಂ. : 30 ವಯಸ್ಸು 29 ಲಿಂಗ : ಗಂಡು
142	117086 ಹೆಸರು : ಗುರುಸಿದ್ದಮ್ಮ ಗಂಡನ ಮಾದಪ್ಪ ಹೆಸರು : ಮನ ಸಂ. : 30-1 ವಯಸ್ಸು 74 ಲಿಂಗ : ಹೆಣ್ಣು	143	117014 ಹೆಸರು : ಹೆಚ್.ಎಂ.ಶಿವಮೂರ್ತಿ ತಂದೆಯ ಮಾದಪ್ಪ ಹೆಸರು : ಮನ ಸಂ. : 30-1 ವಯಸ್ಸು 45 ಲಿಂಗ : ಗಂಡು	144	117085 ಹೆಸರು : ನೀಲಮ್ಮ ಗಂಡನ ಹೆಚ್.ಎಂ.ಶಿವಮೂರ್ತಿ ಹೆಸರು : ಮನ ಸಂ. : 30-1 ವಯಸ್ಸು 37 ಲಿಂಗ : ಹೆಣ್ಣು
145	117024 ಹೆಸರು : ಮಾದಪ್ಪ ತಂದೆಯ ಮಲ್ಲಪ್ಪ ಹೆಸರು : ಮನ ಸಂ. : 31 ವಯಸ್ಸು 72 ಲಿಂಗ : ಗಂಡು	146	117038 ಹೆಸರು : ಮಹದೇವಮ್ಮ ಗಂಡನ ಮಾದಪ್ಪ ಹೆಸರು : ಮನ ಸಂ. : 31 ವಯಸ್ಸು 52 ಲಿಂಗ : ಹೆಣ್ಣು	147	GBH1400522 ಹೆಸರು : ನಾಗೇಂದ್ರ.ಹೆಚ್.ಎಂ ತಂದೆಯ ಮಾದಪ್ಪ ಹೆಸರು : ಮನ ಸಂ. : 31 ವಯಸ್ಸು 32 ಲಿಂಗ : ಗಂಡು
148	RPJ1767383 ಹೆಸರು : ಮಹದೇವಮ್ಮ ಎಂ ಎಸ್ ಗಂಡನ ನಾಗೇಂದ್ರ ಎಚ್ ಎಂ ಹೆಸರು : ಮನ ಸಂ. : 31 ವಯಸ್ಸು 22 ಲಿಂಗ : ಹೆಣ್ಣು	149	117010 ಹೆಸರು : ಗುರುಮಲ್ಲಪ್ಪ ತಂದೆಯ ಬೋಗಪ್ಪ ಹೆಸರು : ಮನ ಸಂ. : 32 ವಯಸ್ಸು 57 ಲಿಂಗ : ಗಂಡು	150	117013 ಹೆಸರು : ಶಿವಮ್ಮ ಗಂಡನ ಗುರುಮಲ್ಲಪ್ಪ ಹೆಸರು : ಮನ ಸಂ. : 32 ವಯಸ್ಸು 44 ಲಿಂಗ : ಹೆಣ್ಣು
151	RPJ0050773 ಹೆಸರು : ಮಹದೇವಸ್ವಾಮಿ ತಂದೆಯ ಗುರುಮಲ್ಲಪ್ಪ ಹೆಸರು : ಮನ ಸಂ. : 32 ವಯಸ್ಸು 23 ಲಿಂಗ : ಗಂಡು	152	117184 ಹೆಸರು : ಗಂಗಮ್ಮ ಗಂಡನ ಸಿದ್ದವೀರಪ್ಪ ಹೆಸರು : ಮನ ಸಂ. : 33 ವಯಸ್ಸು 60 ಲಿಂಗ : ಹೆಣ್ಣು	153	117217 ಹೆಸರು : ಮಲ್ಲಿಕಾರ್ಜುನ ತಂದೆಯ ಸಿದ್ದವೀರಪ್ಪ ಹೆಸರು : ಮನ ಸಂ. : 33 ವಯಸ್ಸು 42 ಲಿಂಗ : ಗಂಡು
154	117513 ಹೆಸರು : ಭಾರತಿ ಗಂಡನ ಮಲ್ಲಿಕಾರ್ಜುನ ಹೆಸರು : ಮನ ಸಂ. : 33 ವಯಸ್ಸು 35 ಲಿಂಗ : ಹೆಣ್ಣು	155	117195 ಹೆಸರು : ಎಸ್.ಬಸವಣ್ಣ ತಂದೆಯ ಸಿದ್ದವೀರಪ್ಪ ಹೆಸರು : ಮನ ಸಂ. : 33 ವಯಸ್ಸು 37 ಲಿಂಗ : ಗಂಡು	156	117338 ಹೆಸರು : ಮಾದಮ್ಮ ಗಂಡನ ಬಸಪ್ಪ ಹೆಸರು : ಮನ ಸಂ. : 35 ವಯಸ್ಸು 88 ಲಿಂಗ : ಹೆಣ್ಣು
157	117173 ಹೆಸರು : ನಿಂಗಪ್ಪ ತಂದೆಯ ಬಸಪ್ಪ ಹೆಸರು : ಮನ ಸಂ. : 35 ವಯಸ್ಸು 54 ಲಿಂಗ : ಗಂಡು	158	117185 ಹೆಸರು : ಮಹದೇವಮ್ಮ ಗಂಡನ ನಿಂಗಪ್ಪ ಹೆಸರು : ಮನ ಸಂ. : 35 ವಯಸ್ಸು 44 ಲಿಂಗ : ಹೆಣ್ಣು	159	117196 ಹೆಸರು : ಶಾಂತಮ್ಮ ತಂದೆಯ ನಿಂಗಪ್ಪ ಹೆಸರು : ಮನ ಸಂ. : 35 ವಯಸ್ಸು 37 ಲಿಂಗ : ಗಂಡು
160	RPJ1066935 ಹೆಸರು : ಎಚ್.ಎನ್.ಮಾದಪ್ಪ ತಂದೆಯ ನಿಂಗಪ್ಪ ಹೆಸರು : ಮನ ಸಂ. : 35 ವಯಸ್ಸು 32 ಲಿಂಗ : ಗಂಡು	161	RPJ0052738 ಹೆಸರು : ಮರಿದೇವಪ್ಪ ತಂದೆಯ ಜವರಪ್ಪ ಹೆಸರು : ಮನ ಸಂ. : 36 ವಯಸ್ಸು 60 ಲಿಂಗ : ಗಂಡು	162	RPJ0052746 ಹೆಸರು : ನಾಗಮ್ಮ ಗಂಡನ ಮರಿದೇವಪ್ಪ ಹೆಸರು : ಮನ ಸಂ. : 36 ವಯಸ್ಸು 47 ಲಿಂಗ : ಹೆಣ್ಣು

ವಿಭಾಗ : 1--ಹಳ್ಳದಮಾದಹಳ್ಳಿ , ಗುಂಡೂಪೇಟೆ ತಾಲ್ಲೂಕು , ಚಾಮರಾಜನಗರ ಜಿಲ್ಲೆ ಪಿನ್ ಕೋಡ್ ಮುಂದುವರಿದಿದೆ :571109

163	GBH1513720 ಹೆಸರು : ಎಂ.ನಾಗಲಿಂಗಸ್ವಾಮಿ ತಂದೆಯ ಮುದ್ದೇವಪ್ಪ ಹೆಸರು : ಮನ ಸಂ. : 36 ವಯಸ್ಸು 26 ಲಿಂಗ : ಗಂಡು	164	117454 ಹೆಸರು : ದೇವಿರಮ್ಮ ತಂದೆಯ ಶ್ರೀಕಂಠಪ್ಪ ಹೆಸರು : ಮನ ಸಂ. : 37 ವಯಸ್ಸು 45 ಲಿಂಗ : ಹೆಣ್ಣು	165	117018 ಹೆಸರು : ಶಿವನಂಜಪ್ಪ ತಂದೆಯ ಶ್ರೀಕಂಠಪ್ಪ ಹೆಸರು : ಮನ ಸಂ. : 38 ವಯಸ್ಸು 57 ಲಿಂಗ : ಗಂಡು
166	RPJ0051946 ಹೆಸರು : ದ್ರಾಕ್ಷಿಮಣಿ ಗಂಡನ ಶಿವನಂಜಪ್ಪ ಹೆಸರು : ಮನ ಸಂ. : 38 ವಯಸ್ಸು 47 ಲಿಂಗ : ಹೆಣ್ಣು	167	RPJ0050856 ಹೆಸರು : ಎಸ್.ನಾಗೇಂದ್ರ ಮೂರ್ತಿ ತಂದೆಯ ಶಿವನಂಜಪ್ಪ ಹೆಸರು : ಮನ ಸಂ. : 38 ವಯಸ್ಸು 23 ಲಿಂಗ : ಗಂಡು	168	117452 ಹೆಸರು : ಮಲ್ಲಿಗಮ್ಮ ಗಂಡನ ಮಹದೇವಪ್ಪ ಹೆಸರು : ಮನ ಸಂ. : 39 ವಯಸ್ಸು 53 ಲಿಂಗ : ಹೆಣ್ಣು
169	GBH1907732 ಹೆಸರು : ಎಚ್.ಎಂ.ಮಹದೇವಸ್ವಾಮಿ ತಂದೆಯ ಮಹದೇವಪ್ಪ ಹೆಸರು : ಮನ ಸಂ. : 39 ವಯಸ್ಸು 33 ಲಿಂಗ : ಗಂಡು	170	117051 ಹೆಸರು : ಚಿಕ್ಕನಂಜಪ್ಪ ತಂದೆಯ ಶ್ರೀಕಂಠಪ್ಪ ಹೆಸರು : ಮನ ಸಂ. : 40 ವಯಸ್ಸು 50 ಲಿಂಗ : ಗಂಡು	171	117478 ಹೆಸರು : ಮಹದೇವಮ್ಮ ಗಂಡನ ಚಿಕ್ಕನಂಜಪ್ಪ ಹೆಸರು : ಮನ ಸಂ. : 40 ವಯಸ್ಸು 43 ಲಿಂಗ : ಹೆಣ್ಣು
172	117090 ಹೆಸರು : ಸಿದ್ದಪ್ಪ ತಂದೆಯ ಬೆಳ್ಳಪ್ಪ ಹೆಸರು : ಮನ ಸಂ. : 41 ವಯಸ್ಸು 77 ಲಿಂಗ : ಗಂಡು	173	117214 ಹೆಸರು : ನಾಗಮ್ಮ ಗಂಡನ ಸಿದ್ದಪ್ಪ ಹೆಸರು : ಮನ ಸಂ. : 41 ವಯಸ್ಸು 64 ಲಿಂಗ : ಹೆಣ್ಣು	174	117213 ಹೆಸರು : ರತ್ನಮ್ಮ ತಂದೆಯ ಸಿದ್ದಪ್ಪ ಹೆಸರು : ಮನ ಸಂ. : 41 ವಯಸ್ಸು 44 ಲಿಂಗ : ಹೆಣ್ಣು
175	117069 ಹೆಸರು : ಮಹೇಶ ತಂದೆಯ ಸಿದ್ದಪ್ಪ ಹೆಸರು : ಮನ ಸಂ. : 41 ವಯಸ್ಸು 42 ಲಿಂಗ : ಗಂಡು	176	GBH1513787 ಹೆಸರು : ಮಾಧು ಗಂಡನ ಮಹೇಶ ಹೆಸರು : ಮನ ಸಂ. : 41 ವಯಸ್ಸು 34 ಲಿಂಗ : ಹೆಣ್ಣು	177	GBH1400597 ಹೆಸರು : ಎಚ್.ಎಂ.ರಾಜೇಶ್ ತಂದೆಯ ಮಹದೇವಪ್ಪ ಹೆಸರು : ಮನ ಸಂ. : 43 ವಯಸ್ಸು 34 ಲಿಂಗ : ಗಂಡು
178	117448 ಹೆಸರು : ಮಹದೇವಮ್ಮ ಗಂಡನ ಗುರುಮಲ್ಲಪ್ಪ ಹೆಸರು : ಮನ ಸಂ. : 45 ವಯಸ್ಸು 57 ಲಿಂಗ : ಹೆಣ್ಣು	179	117179 ಹೆಸರು : ಶಿವಮೂರ್ತಿ ತಂದೆಯ ಗುರುಮಲ್ಲಪ್ಪ ಹೆಸರು : ಮನ ಸಂ. : 45 ವಯಸ್ಸು 37 ಲಿಂಗ : ಗಂಡು	180	117449 ಹೆಸರು : ಪಾರ್ವತಮ್ಮ ಗಂಡನ ಹೆಚ್.ಸಿ.ಮಹದೇವಪ್ಪ ಹೆಸರು : ಮನ ಸಂ. : 47 ವಯಸ್ಸು 73 ಲಿಂಗ : ಹೆಣ್ಣು
181	117028 ಹೆಸರು : ನಾಗರಾಜು ತಂದೆಯ ಹೆಚ್.ಸಿ.ಮಹದೇವಪ್ಪ ಹೆಸರು : ಮನ ಸಂ. : 47 ವಯಸ್ಸು 55 ಲಿಂಗ : ಗಂಡು	182	117108 ಹೆಸರು : ಕಮಲಮ್ಮ ಗಂಡನ ನಾಗರಾಜು ಹೆಸರು : ಮನ ಸಂ. : 47 ವಯಸ್ಸು 50 ಲಿಂಗ : ಹೆಣ್ಣು	183	RPJ1066943 ಹೆಸರು : ಕಿರಣಿ ಹೆಚ್ ಎನ್ ತಂದೆಯ ನಾಗರಾಜು ಹೆಸರು : ಮನ ಸಂ. : 47 ವಯಸ್ಸು 23 ಲಿಂಗ : ಗಂಡು
184	117394 ಹೆಸರು : ಶಿವಮ್ಮ ಗಂಡನ ಮಾದಪ್ಪ ಹೆಸರು : ಮನ ಸಂ. : 49 ವಯಸ್ಸು 78 ಲಿಂಗ : ಹೆಣ್ಣು	185	117395 ಹೆಸರು : ಶಿವಾನಂದಸ್ವಾಮಿ ತಂದೆಯ ಮಾದಪ್ಪ ಹೆಸರು : ಮನ ಸಂ. : 49 ವಯಸ್ಸು 40 ಲಿಂಗ : ಗಂಡು	186	117514 ಹೆಸರು : ಕಲಾವತಿ ಗಂಡನ ಶಿವಾನಂದಸ್ವಾಮಿ ಹೆಸರು : ಮನ ಸಂ. : 49 ವಯಸ್ಸು 35 ಲಿಂಗ : ಹೆಣ್ಣು
187	117219 ಹೆಸರು : ಸಿದ್ದನಾಗಪ್ಪ ತಂದೆಯ ಮಾದಪ್ಪ ಹೆಸರು : ಮನ ಸಂ. : 49-1 ವಯಸ್ಸು 52 ಲಿಂಗ : ಗಂಡು	188	117503 ಹೆಸರು : ಮಹದೇವಮ್ಮ ಗಂಡನ ಸಿದ್ದನಾಗಪ್ಪ ಹೆಸರು : ಮನ ಸಂ. : 49-1 ವಯಸ್ಸು 43 ಲಿಂಗ : ಹೆಣ್ಣು	189	GBH1907716 ಹೆಸರು : ಪುಟ್ಟಸಿದ್ದಮ್ಮ ಗಂಡನ ಶಿವಮೂರ್ತಿ ಹೆಸರು : ಮನ ಸಂ. : 49-2 ವಯಸ್ಸು 37 ಲಿಂಗ : ಹೆಣ್ಣು

ವಿಭಾಗ : 1--ಹಳ್ಳದಮಾದಹಳ್ಳಿ , ಗುಂಡೂಪೇಟೆ ತಾಲ್ಲೂಕು , ಚಾಮರಾಜನಗರ ಜಿಲ್ಲೆ ಪಿನ್ ಕೋಡ್ ಮುಂದುವರಿದಿದೆ :571109

190	117046 ಹೆಸರು : ಹೆಚ್.ಪಿ.ಸೋಮಪ್ಪ ತಂದೆಯ ಪುಟ್ಟಪ್ಪ ಹೆಸರು : ಮನ ಸಂ. : 50 ವಯಸ್ಸು 65 ಲಿಂಗ : ಗಂಡು	191	117183 ಹೆಸರು : ಗೌರಮ್ಮ ಗಂಡನ ಹೆಚ್.ಪಿ.ಸೋಮಪ್ಪ ಹೆಸರು : ಮನ ಸಂ. : 50 ವಯಸ್ಸು 58 ಲಿಂಗ : ಹೆಣ್ಣು	192	117463 ಹೆಸರು : ಹೆಚ್.ಎಸ್.ಮಹೇಶ ತಂದೆಯ ಹೆಚ್.ಪಿ.ಸೋಮಪ್ಪ ಹೆಸರು : ಮನ ಸಂ. : 50 ವಯಸ್ಸು 35 ಲಿಂಗ : ಗಂಡು
193	117241 ಹೆಸರು : ಹೆಚ್.ವಿ.ಬೆಳ್ಳಪ್ಪ ತಂದೆಯ ವೀರತ್ತಪ್ಪ ಹೆಸರು : ಮನ ಸಂ. : 51 ವಯಸ್ಸು 57 ಲಿಂಗ : ಗಂಡು	194	117368 ಹೆಸರು : ರಾಜಮಣಿ ಗಂಡನ ಹೆಚ್.ವಿ.ಬೆಳ್ಳಪ್ಪ ಹೆಸರು : ಮನ ಸಂ. : 51 ವಯಸ್ಸು 49 ಲಿಂಗ : ಹೆಣ್ಣು	195	GBH2212983 ಹೆಸರು : ಹೆಚ್.ಬಿ.ಶಿವಕುಮಾರ ತಂದೆಯ ಹೆಚ್.ವಿ.ಬೆಳ್ಳಪ್ಪ ಹೆಸರು : ಮನ ಸಂ. : 51 ವಯಸ್ಸು 30 ಲಿಂಗ : ಗಂಡು
196	117063 ಹೆಸರು : ಹೆಚ್.ವಿ.ಮಲ್ಲಪ್ಪ ತಂದೆಯ ವೀರತ್ತಪ್ಪ ಹೆಸರು : ಮನ ಸಂ. : 51-1 ವಯಸ್ಸು 62 ಲಿಂಗ : ಗಂಡು	197	117434 ಹೆಸರು : ಮಹದೇವಮ್ಮ ಗಂಡನ ಹೆಚ್.ವಿ.ಮಲ್ಲಪ್ಪ ಹೆಸರು : ಮನ ಸಂ. : 51-1 ವಯಸ್ಸು 52 ಲಿಂಗ : ಹೆಣ್ಣು	198	GBH1513712 ಹೆಸರು : ಎಂ. ಮಂಜಪ್ಪ ತಂದೆಯ ಹೆಚ್.ವಿ. ಮಲ್ಲಪ್ಪ ಹೆಸರು : ಮನ ಸಂ. : 51-1 ವಯಸ್ಸು 27 ಲಿಂಗ : ಗಂಡು
199	117250 ಹೆಸರು : ಶಾರದಾಯಿ ಗಂಡನ ಗೋವಿಂದರಾವ್ ಹೆಸರು : ಮನ ಸಂ. : 52 ವಯಸ್ಸು 48 ಲಿಂಗ : ಹೆಣ್ಣು	200	117239 ಹೆಸರು : ಬೋರಮ್ಮ ಗಂಡನ ಮಲ್ಲಪ್ಪ ಹೆಸರು : ಮನ ಸಂ. : 53 ವಯಸ್ಸು 77 ಲಿಂಗ : ಹೆಣ್ಣು	201	GBH2212959 ಹೆಸರು : ಹೆಚ್.ಜಿ.ಅಚ್ಯುತರಾವ್ ತಂದೆಯ ಗೋವಿಂದರಾವ್ ಹೆಸರು : ಮನ ಸಂ. : 52 ವಯಸ್ಸು 27 ಲಿಂಗ : ಗಂಡು
202	117001 ಹೆಸರು : ನಾಗಪ್ಪ ತಂದೆಯ ಮಲ್ಲಪ್ಪ ಹೆಸರು : ಮನ ಸಂ. : 53 ವಯಸ್ಸು 57 ಲಿಂಗ : ಗಂಡು	203	117461 ಹೆಸರು : ಪ್ರಭಾ ಗಂಡನ ನಾಗಪ್ಪ ಹೆಸರು : ಮನ ಸಂ. : 53 ವಯಸ್ಸು 45 ಲಿಂಗ : ಹೆಣ್ಣು	204	RPJ0050286 ಹೆಸರು : ಮಂಜುನಾಥ ಎಚ್.ಎನ್ ತಂದೆಯ ನಾಗಪ್ಪ ಹೆಸರು : ಮನ ಸಂ. : 53 ವಯಸ್ಸು 22 ಲಿಂಗ : ಗಂಡು
205	117236 ಹೆಸರು : ಕಾಡಮ್ಮ ಗಂಡನ ಪುಟ್ಟನಂಜಪ್ಪ ಹೆಸರು : ಮನ ಸಂ. : 54 ವಯಸ್ಸು 82 ಲಿಂಗ : ಹೆಣ್ಣು	206	117235 ಹೆಸರು : ರತ್ನಮ್ಮ ಗಂಡನ ಬಸಪ್ಪ ಹೆಸರು : ಮನ ಸಂ. : 54 ವಯಸ್ಸು 52 ಲಿಂಗ : ಹೆಣ್ಣು	207	117238 ಹೆಸರು : ಸುರೇಶ ತಂದೆಯ ಬಸಪ್ಪ ಹೆಸರು : ಮನ ಸಂ. : 54 ವಯಸ್ಸು 36 ಲಿಂಗ : ಗಂಡು
208	117329 ಹೆಸರು : ಮಹದೇವಮ್ಮ ಗಂಡನ ಹೆಚ್.ಎಮ್.ನಾಗಬಸಪ್ಪ ಹೆಸರು : ಮನ ಸಂ. : 56 ವಯಸ್ಸು 67 ಲಿಂಗ : ಹೆಣ್ಣು	209	117117 ಹೆಸರು : ದೊಡ್ಡಮಲ್ಲಪ್ಪ ತಂದೆಯ ಮಾದಪ್ಪ ಹೆಸರು : ಮನ ಸಂ. : 57 ವಯಸ್ಸು 62 ಲಿಂಗ : ಗಂಡು	210	117472 ಹೆಸರು : ನಾಗಮಲ್ಲಮ್ಮ ಗಂಡನ ದೊಡ್ಡಮಲ್ಲಪ್ಪ ಹೆಸರು : ಮನ ಸಂ. : 57 ವಯಸ್ಸು 55 ಲಿಂಗ : ಹೆಣ್ಣು
211	GBH1400969 ಹೆಸರು : ಹೆಚ್.ಎಂ.ರಾಜಪ್ಪ ತಂದೆಯ ದೊಡ್ಡಮಲ್ಲಪ್ಪ ಹೆಸರು : ಮನ ಸಂ. : 57 ವಯಸ್ಸು 33 ಲಿಂಗ : ಗಂಡು	212	GBH1400936 ಹೆಸರು : ಹೆಚ್.ಎಂ.ಸಿದ್ದಪ್ಪ ತಂದೆಯ ದೊಡ್ಡಮಲ್ಲಪ್ಪ ಹೆಸರು : ಮನ ಸಂ. : 52 ವಯಸ್ಸು 29 ಲಿಂಗ : ಗಂಡು	213	RPJ0052431 ಹೆಸರು : ಗೋವಿಂದರಾವ್ ತಂದೆಯ ವೆಂಕೊಬರಾವ್ ಹೆಸರು : ಮನ ಸಂ. : 52 ವಯಸ್ಸು 44 ಲಿಂಗ : ಗಂಡು
214	117098 ಹೆಸರು : ಚಿಕ್ಕಮಲ್ಲಮ್ಮ ತಂದೆಯ ಮಾದಪ್ಪ ಹೆಸರು : ಮನ ಸಂ. : 58 ವಯಸ್ಸು 57 ಲಿಂಗ : ಗಂಡು	215	117361 ಹೆಸರು : ಚಿಕ್ಕತಾಯಮ್ಮ ಗಂಡನ ಚಿಕ್ಕಮಲ್ಲಮ್ಮ ಹೆಸರು : ಮನ ಸಂ. : 58 ವಯಸ್ಸು 47 ಲಿಂಗ : ಹೆಣ್ಣು	216	GBH1907906 ಹೆಸರು : ಮಲ್ಲಿಕಾರ್ಜುನಪ್ಪ ತಂದೆಯ ಚಿಕ್ಕಮಲ್ಲಮ್ಮ ಹೆಸರು : ಮನ ಸಂ. : 58 ವಯಸ್ಸು 33 ಲಿಂಗ : ಗಂಡು

ವಿಭಾಗ : 1--ಹಳ್ಳದಮಾದಹಳ್ಳಿ , ಗುಂಡೂಪೇಟೆ ತಾಲೂಕು , ಚಾಮರಾಜನಗರ ಜಿಲ್ಲೆ ಪಿನ್ ಕೋಡ್ ಮುಂದುವರಿದಿದೆ :571109

217	117515	ಹೆಸರು : ಗುರುಬಸಪ್ಪ ತಂದೆಯ ಸಿದ್ಧಪ್ಪ ಹೆಸರು : ಮನ ಸಂ. : 60 ವಯಸ್ಸು 47 ಲಿಂಗ : ಗಂಡು	218	117298	ಹೆಸರು : ರತ್ನಮ್ಮ ಗಂಡನ ಗುರುಬಸಪ್ಪ ಹೆಸರು : ಮನ ಸಂ. : 60 ವಯಸ್ಸು 40 ಲಿಂಗ : ಹೆಣ್ಣು	219	RPJ0403980	ಹೆಸರು : ಬಿ.ಸದಾನಂದಸ್ವಾಮಿ ತಂದೆಯ ಗುರುಬಸಪ್ಪ ಹೆಸರು : ಮನ ಸಂ. : 60 ವಯಸ್ಸು 25 ಲಿಂಗ : ಗಂಡು
220	RPJ0403683	ಹೆಸರು : ಸತ್ವೀಶ್ ವಿಕ್ಟೋರಿ ತಂದೆಯ ಬಸಪ್ಪ ಹೆಸರು : ಮನ ಸಂ. : 60 ವಯಸ್ಸು 22 ಲಿಂಗ : ಗಂಡು	221	117297	ಹೆಸರು : ತಾಯಮ್ಮ ಗಂಡನ ಹೆಚ್.ಎಂ.ವೀರಶ್ಯಾಮ್ ಹೆಸರು : ಮನ ಸಂ. : 60-1 ವಯಸ್ಸು 55 ಲಿಂಗ : ಹೆಣ್ಣು	222	GBH1400894	ಹೆಸರು : ಹೆಚ್.ವಿ.ವಿರೂಪಾಕ್ಷಸ್ವಾಮಿ ತಂದೆಯ ಹೆಚ್.ಎಂ.ವೀರಶ್ಯಾಮ್ ಹೆಸರು : ಮನ ಸಂ. : 60-1 ವಯಸ್ಸು 33 ಲಿಂಗ : ಗಂಡು
223	RPJ0052522	ಹೆಸರು : ಹೆಚ್.ಎಂ.ವೀರಶ್ಯಾಮ್ ತಂದೆಯ ಮಾದಪ್ಪ ಹೆಸರು : ಮನ ಸಂ. : 60-1 ವಯಸ್ಸು 65 ಲಿಂಗ : ಗಂಡು	224	RPJ1511559	ಹೆಸರು : ಸವಿತಾ ಗಂಡನ ಹೆಚ್ ವಿವಿರೂಪಾಕ್ಷಸ್ವಾಮಿ ಹೆಸರು : ಮನ ಸಂ. : 60/1 ವಯಸ್ಸು 23 ಲಿಂಗ : ಹೆಣ್ಣು	225	117043	ಹೆಸರು : ಶಿವಮ್ಮ ಗಂಡನ ಶಿವಪ್ಪ ಹೆಸರು : ಮನ ಸಂ. : 61 ವಯಸ್ಸು 67 ಲಿಂಗ : ಹೆಣ್ಣು
226	GBH1907708	ಹೆಸರು : ಮಹದೇವಮ್ಮ ಗಂಡನ ರಾಜಪ್ಪ ಹೆಸರು : ಮನ ಸಂ. : 61 ವಯಸ್ಸು 43 ಲಿಂಗ : ಹೆಣ್ಣು	227	117276	ಹೆಸರು : ಮಹದೇವಮ್ಮ ತಂದೆಯ ಶಿವಪ್ಪ ಹೆಸರು : ಮನ ಸಂ. : 61 ವಯಸ್ಸು 40 ಲಿಂಗ : ಗಂಡು	228	RPJ0051045	ಹೆಸರು : ರತ್ನಮ್ಮ ಗಂಡನ ಮಹದೇವಪ್ಪ ಹೆಸರು : ಮನ ಸಂ. : 61 ವಯಸ್ಸು 30 ಲಿಂಗ : ಹೆಣ್ಣು
229	117036	ಹೆಸರು : ಪುಟ್ಟಪ್ಪ ತಂದೆಯ ಚೆನ್ನಪ್ಪ ಹೆಸರು : ಮನ ಸಂ. : 62 ವಯಸ್ಸು 82 ಲಿಂಗ : ಗಂಡು	230	117333	ಹೆಸರು : ಪುಟ್ಟಮ್ಮ ಗಂಡನ ಪುಟ್ಟಪ್ಪ ಹೆಸರು : ಮನ ಸಂ. : 62 ವಯಸ್ಸು 67 ಲಿಂಗ : ಹೆಣ್ಣು	231	GBH1400738	ಹೆಸರು : ಬಿ.ಕೆ.ಶಿವಕುಮಾರಸ್ವಾಮಿ ತಂದೆಯ ಕೆಂಪಪ್ಪ ಹೆಸರು : ಮನ ಸಂ. : 62 ವಯಸ್ಸು 32 ಲಿಂಗ : ಗಂಡು
232	RPJ0050351	ಹೆಸರು : ಕೆ.ವಿ.ಮಹದೇವಸ್ವಾಮಿ ತಂದೆಯ ಮೃಷೇಂದ್ರಪ್ಪ ಹೆಸರು : ಮನ ಸಂ. : 62 ವಯಸ್ಸು 24 ಲಿಂಗ : ಗಂಡು	233	117097	ಹೆಸರು : ನಂಜಮ್ಮ ತಂದೆಯ ಬಸಪ್ಪ ಹೆಸರು : ಮನ ಸಂ. : 63 ವಯಸ್ಸು 47 ಲಿಂಗ : ಗಂಡು	234	117290	ಹೆಸರು : ಮರಿದೇವಪ್ಪ ತಂದೆಯ ಬಸಪ್ಪ ಹೆಸರು : ಮನ ಸಂ. : 63 ವಯಸ್ಸು 36 ಲಿಂಗ : ಗಂಡು
235	117359	ಹೆಸರು : ಗೌರಮ್ಮ ಗಂಡನ ನಂಜಪ್ಪ ಹೆಸರು : ಮನ ಸಂ. : 63 ವಯಸ್ಸು 39 ಲಿಂಗ : ಹೆಣ್ಣು	236	RPJ1066976	ಹೆಸರು : ಮಹದೇವಮ್ಮ ತಂದೆಯ ಬಸಪ್ಪ ಹೆಸರು : ಮನ ಸಂ. : 63 ವಯಸ್ಸು 50 ಲಿಂಗ : ಹೆಣ್ಣು	237	GBH1513738	ಹೆಸರು : ಎಂ.ಸುಮತಿ ಗಂಡನ ಮರಿದೇವಪ್ಪ ಹೆಸರು : ಮನ ಸಂ. : 63 ವಯಸ್ಸು 25 ಲಿಂಗ : ಹೆಣ್ಣು
238	RPJ0050740	ಹೆಸರು : ಬಸವರಾಜು ಎನ್ ತಂದೆಯ ನಂಜಪ್ಪ ಹೆಸರು : ಮನ ಸಂ. : 63 ವಯಸ್ಸು 21 ಲಿಂಗ : ಗಂಡು	239	117295	ಹೆಸರು : ನಾಗಪ್ಪ ತಂದೆಯ ನಿಂಗಪ್ಪ ಹೆಸರು : ಮನ ಸಂ. : 64 ವಯಸ್ಸು 62 ಲಿಂಗ : ಗಂಡು	240	GBH1907765	ಹೆಸರು : ರಾಜಮ್ಮ ಗಂಡನ ನಾಗಪ್ಪ ಹೆಸರು : ಮನ ಸಂ. : 64 ವಯಸ್ಸು 41 ಲಿಂಗ : ಹೆಣ್ಣು
241	GBH1513746	ಹೆಸರು : ಎನ್. ಮಂಜುನಾಥ ತಂದೆಯ ನಾಗಪ್ಪ ಹೆಸರು : ಮನ ಸಂ. : 64 ವಯಸ್ಸು 27 ಲಿಂಗ : ಗಂಡು	242	RPJ0051755	ಹೆಸರು : ಎಚ್.ಎನ್.ರವಿಕುಮಾರ್ ತಂದೆಯ ನಾಗಪ್ಪ ಹೆಸರು : ಮನ ಸಂ. : 64 ವಯಸ್ಸು 23 ಲಿಂಗ : ಗಂಡು	243	117163	ಹೆಸರು : ಮಲ್ಲಾಸ್ವಾಮಿ ತಂದೆಯ ಪುಟ್ಟಸ್ವಾಮಿರಾಧ್ವ ಹೆಸರು : ಮನ ಸಂ. : 65 ವಯಸ್ಸು 47 ಲಿಂಗ : ಗಂಡು

ವಿಭಾಗ : 1--ಹಳ್ಳದಮಾದಹಳ್ಳಿ , ಗುಂಡೂಪೇಟೆ ತಾಲ್ಲೂಕು , ಚಾಮರಾಜನಗರ ಜಿಲ್ಲೆ ಪಿನ್ ಕೋಡ್ ಮುಂದುವರಿದಿದೆ :571109

244	117470	ಹೆಸರು : ಇಂದ್ರಮ್ಮ ಗಂಡನ ಮಲ್ಲಾರಾಧ್ಯ ಹೆಸರು : ಮನ ಸಂ. : 65 ವಯಸ್ಸು 35 ಲಿಂಗ : ಹೆಣ್ಣು	245	117177	ಹೆಸರು : ಹೆಚ್.ಪಿ.ರುದ್ರಾಧ್ಯ ತಂದೆಯ ಪುಟ್ಟಸ್ವಾಮಿರಾಧ್ಯ ಹೆಸರು : ಮನ ಸಂ. : 66 ವಯಸ್ಸು 43 ಲಿಂಗ : ಗಂಡು	246	117460	ಹೆಸರು : ಮಮತಾಮಣಿ ಗಂಡನ ಹೆಚ್.ಪಿ.ರುದ್ರಾಧ್ಯ ಹೆಸರು : ಮನ ಸಂ. : 66 ವಯಸ್ಸು 35 ಲಿಂಗ : ಹೆಣ್ಣು
247	117116	ಹೆಸರು : ಕೆಂಡಗಣ್ಣಿಸ್ವಾಮಿ ತಂದೆಯ ಸಿದ್ದಲಿಂಗದೇವರು ಹೆಸರು : ಮನ ಸಂ. : 67 ವಯಸ್ಸು 52 ಲಿಂಗ : ಗಂಡು	248	117280	ಹೆಸರು : ದ್ರಾಕ್ಷಾಯಣಮ್ಮ ಗಂಡನ ಕೆಂಡಗಣ್ಣಿಸ್ವಾಮಿ ಹೆಸರು : ಮನ ಸಂ. : 67 ವಯಸ್ಸು 43 ಲಿಂಗ : ಹೆಣ್ಣು	249	117281	ಹೆಸರು : ನೀಲಮ್ಮ ಗಂಡನ ಚನ್ನಬಸವದೇವರು ಹೆಸರು : ಮನ ಸಂ. : 67 ವಯಸ್ಸು 57 ಲಿಂಗ : ಹೆಣ್ಣು
250	RPJ1066984	ಹೆಸರು : ಎಚ್.ಕೆ.ಗಂಗಾಧರಸ್ವಾಮಿ ತಂದೆಯ ಕೆಂಡಗಣ್ಣಿಸ್ವಾಮಿ ಹೆಸರು : ಮನ ಸಂ. : 67 ವಯಸ್ಸು 22 ಲಿಂಗ : ಗಂಡು	251	117215	ಹೆಸರು : ಹೆಚ್.ಸಿ.ಶಿವಶೇಖರಪ್ಪ ತಂದೆಯ ಚನ್ನಬಸವದೇವರು ಹೆಸರು : ಮನ ಸಂ. : 67-1 ವಯಸ್ಸು 36 ಲಿಂಗ : ಗಂಡು	252	117112	ಹೆಸರು : ಚನ್ನಬಸವದೇವರು ತಂದೆಯ ಗುರುಸ್ವಾಮಿದೇವರು ಹೆಸರು : ಮನ ಸಂ. : 67-1 ವಯಸ್ಸು 70 ಲಿಂಗ : ಗಂಡು
253	RPJ1066992	ಹೆಸರು : ನಿರ್ಮಲ ವಿ ಆರ್ ಗಂಡನ ಚಂದ್ರಶೇಖರಪ್ಪ ಹೆಚ್ ಸಿ ಹೆಸರು : ಮನ ಸಂ. : 67-1 ವಯಸ್ಸು 26 ಲಿಂಗ : ಹೆಣ್ಣು	254	117015	ಹೆಸರು : ಹೆಚ್.ವಿ.ಚನ್ನಮಲ್ಲಪ್ಪ ತಂದೆಯ ವಿರತ್ತಪ್ಪ ಹೆಸರು : ಮನ ಸಂ. : 69 ವಯಸ್ಸು 75 ಲಿಂಗ : ಗಂಡು	255	117401	ಹೆಸರು : ಗೌರಮ್ಮ ಗಂಡನ ಹೆಚ್.ವಿ.ಚನ್ನಮಲ್ಲಪ್ಪ ಹೆಸರು : ಮನ ಸಂ. : 69 ವಯಸ್ಸು 67 ಲಿಂಗ : ಹೆಣ್ಣು
256	117381	ಹೆಸರು : ಹೆಚ್.ಸಿ.ವೀರತ್ತಪ್ಪ ತಂದೆಯ ಹೆಚ್.ವಿ.ಚನ್ನಮಲ್ಲಪ್ಪ ಹೆಸರು : ಮನ ಸಂ. : 69 ವಯಸ್ಸು 46 ಲಿಂಗ : ಗಂಡು	257	117294	ಹೆಸರು : ಹೆಚ್.ಸಿ.ಶಿವನಾಗಪ್ಪ ತಂದೆಯ ಹೆಚ್.ವಿ.ಚನ್ನಮಲ್ಲಪ್ಪ ಹೆಸರು : ಮನ ಸಂ. : 69 ವಯಸ್ಸು 43 ಲಿಂಗ : ಗಂಡು	258	GBH1400944	ಹೆಸರು : ಹೆಚ್.ಸಿ.ಶಿವಸ್ವಾಮಿ ತಂದೆಯ ಹೆಚ್.ವಿ.ಚನ್ನಮಲ್ಲಪ್ಪ ಹೆಸರು : ಮನ ಸಂ. : 69 ವಯಸ್ಸು 41 ಲಿಂಗ : ಗಂಡು
259	GBH2212934	ಹೆಸರು : ಪಿ.ಬಿ.ಮಂಗಳಗೌರಮ್ಮ ಗಂಡನ ಹೆಚ್.ಸಿ.ವೀರತ್ತಪ್ಪ ಹೆಸರು : ಮನ ಸಂ. : 69 ವಯಸ್ಸು 35 ಲಿಂಗ : ಹೆಣ್ಣು	260	GBH1513878	ಹೆಸರು : ಮಂಗಳಮ್ಮ ಜಿ ಗಂಡನ ಹೆಚ್.ಸಿ.ಶಿವನಾಗಪ್ಪ ಹೆಸರು : ಮನ ಸಂ. : 69 ವಯಸ್ಸು 33 ಲಿಂಗ : ಹೆಣ್ಣು	261	117326	ಹೆಸರು : ಶಿವಲಿಂಗಮ್ಮ ಗಂಡನ ಹೆಚ್.ವಿ.ನಾಗಮಲ್ಲಪ್ಪ ಹೆಸರು : ಮನ ಸಂ. : 70 ವಯಸ್ಸು 75 ಲಿಂಗ : ಹೆಣ್ಣು
262	117257	ಹೆಸರು : ಹೆಚ್.ಎನ್.ಷಡಕ್ಷರಿ ತಂದೆಯ ಹೆಚ್.ವಿ.ನಾಗಮಲ್ಲಪ್ಪ ಹೆಸರು : ಮನ ಸಂ. : 70-1 ವಯಸ್ಸು 47 ಲಿಂಗ : ಗಂಡು	263	GBH1400886	ಹೆಸರು : ರೇವಮ್ಮ ಗಂಡನ ಹೆಚ್.ಎನ್.ಷಡಕ್ಷರಿ ಹೆಸರು : ಮನ ಸಂ. : 70 ವಯಸ್ಸು 37 ಲಿಂಗ : ಹೆಣ್ಣು	264	117244	ಹೆಸರು : ಮಲ್ಲಪ್ಪ ತಂದೆಯ ಬಸಪ್ಪ ಹೆಸರು : ಮನ ಸಂ. : 71 ವಯಸ್ಸು 43 ಲಿಂಗ : ಗಂಡು
265	GBH1400720	ಹೆಸರು : ಸುಧಾಮಣಿ ಗಂಡನ ಮಲ್ಲಪ್ಪ ಹೆಸರು : ಮನ ಸಂ. : 71 ವಯಸ್ಸು 36 ಲಿಂಗ : ಹೆಣ್ಣು	266	117332	ಹೆಸರು : ಮಹದೇವಪ್ಪ ತಂದೆಯ ಬಸಪ್ಪ ಹೆಸರು : ಮನ ಸಂ. : 71-1 ವಯಸ್ಸು 54 ಲಿಂಗ : ಗಂಡು	267	117331	ಹೆಸರು : ರತ್ನಮ್ಮ ಗಂಡನ ಮಹದೇವಪ್ಪ ಹೆಸರು : ಮನ ಸಂ. : 71-1 ವಯಸ್ಸು 44 ಲಿಂಗ : ಹೆಣ್ಣು
268	GBH1513753	ಹೆಸರು : ಎಂ .ನಾಗೇಂದ್ರ ತಂದೆಯ ಮಹದೇವಪ್ಪ ಹೆಸರು : ಮನ ಸಂ. : 71/1 ವಯಸ್ಸು 26 ಲಿಂಗ : ಗಂಡು	269	117231	ಹೆಸರು : ಶಿವಲಿಂಗಪ್ಪ ತಂದೆಯ ಮರಸಿದಪ್ಪ ಹೆಸರು : ಮನ ಸಂ. : 72 ವಯಸ್ಸು 62 ಲಿಂಗ : ಗಂಡು	270	117232	ಹೆಸರು : ನಾಗಮ್ಮ ಗಂಡನ ಶಿವಲಿಂಗಪ್ಪ ಹೆಸರು : ಮನ ಸಂ. : 72 ವಯಸ್ಸು 53 ಲಿಂಗ : ಹೆಣ್ಣು

ವಿಭಾಗ : 1--ಹಳ್ಳದಮಾದಹಳ್ಳಿ , ಗುಂಡೂಪೇಟೆ ತಾಲ್ಲೂಕು , ಚಾಮರಾಜನಗರ ಜಿಲ್ಲೆ ಪಿನ್ ಕೋಡ್ ಮುಂದುವರಿದಿದೆ :571109

271	RPJ0050369	ಹೆಸರು : ಮಹದೇವಸ್ವಾಮಿ ತಂದೆಯ ಶಿವಲಿಂಗಪ್ಪ ಹೆಸರು : ಮನ ಸಂ. : 72 ವಯಸ್ಸು 29 ಲಿಂಗ : ಗಂಡು	272	GBH1513852	ಹೆಸರು : ಹೆಚ್.ಎಸ್.ರಾಜಪ್ಪ ತಂದೆಯ ಶಿವಲಿಂಗಪ್ಪ ಹೆಸರು : ಮನ ಸಂ. : 72 ವಯಸ್ಸು 24 ಲಿಂಗ : ಗಂಡು	273	117189	ಹೆಸರು : ಶಿವಬಸಪ್ಪ ತಂದೆಯ ಸಿದ್ದಬಸಪ್ಪ ಹೆಸರು : ಮನ ಸಂ. : 74 ವಯಸ್ಸು 70 ಲಿಂಗ : ಗಂಡು
274	117500	ಹೆಸರು : ನಾಗಮಣಿ ತಂದೆಯ ಶಿವಬಸಪ್ಪ ಹೆಸರು : ಮನ ಸಂ. : 74 ವಯಸ್ಸು 37 ಲಿಂಗ : ಹೆಣ್ಣು	275	GBH1907658	ಹೆಸರು : ಮಹೇಶ ತಂದೆಯ ಶಿವಬಸಪ್ಪ ಹೆಸರು : ಮನ ಸಂ. : 74 ವಯಸ್ಸು 33 ಲಿಂಗ : ಗಂಡು	276	117102	ಹೆಸರು : ನಿಂಗಮ್ಮ ಗಂಡನ ಸಿದ್ದಲಿಂಗಪ್ಪ ಹೆಸರು : ಮನ ಸಂ. : 75 ವಯಸ್ಸು 77 ಲಿಂಗ : ಹೆಣ್ಣು
277	117149	ಹೆಸರು : ಶಿವಮಲ್ಲಪ್ಪ ತಂದೆಯ ವೀರಶ್ಯಪ್ಪ ಹೆಸರು : ಮನ ಸಂ. : 75 ವಯಸ್ಸು 40 ಲಿಂಗ : ಗಂಡು	278	RPJ0006163	ಹೆಸರು : ಮಂಜುಳ ಎಸ್ ತಂದೆಯ ಶ್ರೀಕಂಠಪ್ಪ ಹೆಸರು : ಮನ ಸಂ. : 75 ವಯಸ್ಸು 24 ಲಿಂಗ : ಹೆಣ್ಣು	279	RPJ1067016	ಹೆಸರು : ಹೆಚ್.ಎಂ.ಚನ್ನಪ್ಪ ತಂದೆಯ ಮಾದಪ್ಪ ಹೆಸರು : ಮನ ಸಂ. : 76 ವಯಸ್ಸು 65 ಲಿಂಗ : ಗಂಡು
280	117372	ಹೆಸರು : ನೀಲಮ್ಮ ಗಂಡನ ಹೆಚ್.ಎಂ.ಚನ್ನಪ್ಪ ಹೆಸರು : ಮನ ಸಂ. : 76 ವಯಸ್ಸು 58 ಲಿಂಗ : ಹೆಣ್ಣು	281	117373	ಹೆಸರು : ಪ್ರೇಮ ತಂದೆಯ ಹೆಚ್.ಎಂ.ಚನ್ನಪ್ಪ ಹೆಸರು : ಮನ ಸಂ. : 76 ವಯಸ್ಸು 36 ಲಿಂಗ : ಹೆಣ್ಣು	282	117029	ಹೆಸರು : ಮಾದಲೆಟ್ಟಿ ತಂದೆಯ ಮಾದಲೆಟ್ಟಿ ಹೆಸರು : ಮನ ಸಂ. : 77 ವಯಸ್ಸು 77 ಲಿಂಗ : ಗಂಡು
283	117109	ಹೆಸರು : ದೇವಮ್ಮ ಗಂಡನ ಮಾದಲೆಟ್ಟಿ ಹೆಸರು : ಮನ ಸಂ. : 77 ವಯಸ್ಸು 66 ಲಿಂಗ : ಹೆಣ್ಣು	284	117482	ಹೆಸರು : ಮಹದೇವಲೆಟ್ಟಿ ತಂದೆಯ ಸಿದ್ದಲೆಟ್ಟಿ ಹೆಸರು : ಮನ ಸಂ. : 77 ವಯಸ್ಸು 35 ಲಿಂಗ : ಗಂಡು	285	RPJ1067024	ಹೆಸರು : ಬಿ.ನಾಗಮಲ್ಲಪ್ಪ ತಂದೆಯ ಬೆಳ್ಳಪ್ಪ ಹೆಸರು : ಮನ ಸಂ. : 78 ವಯಸ್ಸು 67 ಲಿಂಗ : ಗಂಡು
286	117252	ಹೆಸರು : ನಾಗಮ್ಮ ಗಂಡನ ಬಿ.ನಾಗಮಲ್ಲಪ್ಪ ಹೆಸರು : ಮನ ಸಂ. : 78 ವಯಸ್ಸು 52 ಲಿಂಗ : ಹೆಣ್ಣು	287	RPJ1067032	ಹೆಸರು : ಎಚ್.ಎನ್.ರಾಜೇಶ ತಂದೆಯ ಬಿ.ನಾಗಮಲ್ಲಪ್ಪ ಹೆಸರು : ಮನ ಸಂ. : 78 ವಯಸ್ಸು 35 ಲಿಂಗ : ಗಂಡು	288	GBH1400829	ಹೆಸರು : ಎಚ್.ಎನ್.ಮಹದೇವಸ್ವಾಮಿ ತಂದೆಯ ಬಿ.ನಾಗಮಲ್ಲಪ್ಪ ಹೆಸರು : ಮನ ಸಂ. : 78 ವಯಸ್ಸು 32 ಲಿಂಗ : ಗಂಡು
289	RPJ1067040	ಹೆಸರು : ಸವಿತ ಕೆ ಜಿ ಗಂಡನ ರಾಜೇಶ ಹೆಚ್.ಎಸ್ ಹೆಸರು : ಮನ ಸಂ. : 78 ವಯಸ್ಸು 24 ಲಿಂಗ : ಹೆಣ್ಣು	290	117031	ಹೆಸರು : ನಾಗಮ್ಮ ಗಂಡನ ಹೆಚ್.ಬಿ.ವೀರಶ್ಯಪ್ಪ ಹೆಸರು : ಮನ ಸಂ. : 79 ವಯಸ್ಸು 69 ಲಿಂಗ : ಹೆಣ್ಣು	291	117517	ಹೆಸರು : ಹೆಚ್.ವಿ.ಬಸವರಾಜು ತಂದೆಯ ಹೆಚ್.ಬಿ.ವೀರಶ್ಯಪ್ಪ ಹೆಸರು : ಮನ ಸಂ. : 79 ವಯಸ್ಸು 50 ಲಿಂಗ : ಗಂಡು
292	117518	ಹೆಸರು : ಭಾಗ್ಯ ಗಂಡನ ಹೆಚ್.ವಿ.ಬಸವರಾಜು ಹೆಸರು : ಮನ ಸಂ. : 79 ವಯಸ್ಸು 41 ಲಿಂಗ : ಹೆಣ್ಣು	293	RPJ0051458	ಹೆಸರು : ಉಮಾಮಹೇಶ್ವರಿ ಹೆಚ್ ಬಿ ತಂದೆಯ ಬಸವರಾಜು ಹೆಚ್ ವಿ ಹೆಸರು : ಮನ ಸಂ. : 79 ವಯಸ್ಸು 21 ಲಿಂಗ : ಹೆಣ್ಣು	294	117439	ಹೆಸರು : ಬಸವಚಾರಿ ತಂದೆಯ ಸುಬ್ಬಾಚಾರಿ ಹೆಸರು : ಮನ ಸಂ. : 80 ವಯಸ್ಸು 80 ಲಿಂಗ : ಗಂಡು
295	117400	ಹೆಸರು : ಭಾಗ್ಯಮ್ಮ ಗಂಡನ ಬಸವಚಾರಿ ಹೆಸರು : ಮನ ಸಂ. : 80 ವಯಸ್ಸು 67 ಲಿಂಗ : ಹೆಣ್ಣು	296	117384	ಹೆಸರು : ಚನ್ನಮ್ಮಲ್ಲಾಚಾರಿ ತಂದೆಯ ಬಸವಚಾರಿ ಹೆಸರು : ಮನ ಸಂ. : 80 ವಯಸ್ಸು 43 ಲಿಂಗ : ಗಂಡು	297	GBH1400852	ಹೆಸರು : ಸುಮಿತ್ರ ಗಂಡನ ಚನ್ನಮ್ಮಲ್ಲಾಚಾರಿ ಹೆಸರು : ಮನ ಸಂ. : 80 ವಯಸ್ಸು 36 ಲಿಂಗ : ಹೆಣ್ಣು

ವಿಭಾಗ : 1--ಹಳ್ಳದಮಾದಹಳ್ಳಿ , ಗುಂಡೂಪೇಟೆ ತಾಲ್ಲೂಕು , ಚಾಮರಾಜನಗರ ಜಿಲ್ಲೆ ಪಿನ್ ಕೋಡ್ ಮುಂದುವರಿದಿದೆ :571109

298	117229	ಹೆಸರು : ಮಾ.ಭೇ.ಮಾದಹಳ್ಳಿ ತಂದೆಯ ಮಾದಹಳ್ಳಿ ಹೆಸರು : ಮನೆ ಸಂ. : 81 ವಯಸ್ಸು 92 ಲಿಂಗ : ಗಂಡು	299	117425	ಹೆಸರು : ಹೆಚ್.ಎಂ.ಮಹದೇವಪ್ಪ ತಂದೆಯ ಮಾ.ಭೇ.ಮಾದಹಳ್ಳಿ ಹೆಸರು : ಮನೆ ಸಂ. : 81 ವಯಸ್ಸು 55 ಲಿಂಗ : ಗಂಡು	300	117274	ಹೆಸರು : ಹೆಚ್.ಎಂ.ಮಲ್ಲಿಕಾರ್ಜುನಪ್ಪ ತಂದೆಯ ಮಾ.ಭೇ.ಮಾದಹಳ್ಳಿ ಹೆಸರು : ಮನೆ ಸಂ. : 81 ವಯಸ್ಸು 47 ಲಿಂಗ : ಗಂಡು
301	117264	ಹೆಸರು : ರತ್ನಮ್ಮ ಗಂಡನ ಹೆಚ್.ಎಂ.ಮಹದೇವಪ್ಪ ಹೆಸರು : ಮನೆ ಸಂ. : 81 ವಯಸ್ಸು 45 ಲಿಂಗ : ಹೆಣ್ಣು	302	117265	ಹೆಸರು : ಶಾರದಮ್ಮ ಗಂಡನ ಹೆಚ್.ಎಂ.ಮಲ್ಲಿಕಾರ್ಜುನಪ್ಪ ಹೆಸರು : ಮನೆ ಸಂ. : 81 ವಯಸ್ಸು 36 ಲಿಂಗ : ಹೆಣ್ಣು	303	117157	ಹೆಸರು : ಸರ್ವಮಂಗಳಮ್ಮ ಗಂಡನ ಸುಬ್ಬಪ್ಪ ಹೆಸರು : ಮನೆ ಸಂ. : 83 ವಯಸ್ಸು 74 ಲಿಂಗ : ಹೆಣ್ಣು
304	117477	ಹೆಸರು : ನೀಲಮ್ಮ ತಂದೆಯ ಸುಬ್ಬಪ್ಪ ಹೆಸರು : ಮನೆ ಸಂ. : 83 ವಯಸ್ಸು 36 ಲಿಂಗ : ಹೆಣ್ಣು	305	GBH1400993	ಹೆಸರು : ಬಸಪ್ಪ ತಂದೆಯ ಮಲ್ಲಪ್ಪ ಹೆಸರು : ಮನೆ ಸಂ. : 84 ವಯಸ್ಸು 68 ಲಿಂಗ : ಗಂಡು	306	117343	ಹೆಸರು : ಕಾಡಮ್ಮ ಗಂಡನ ಬಸಪ್ಪ ಹೆಸರು : ಮನೆ ಸಂ. : 84 ವಯಸ್ಸು 57 ಲಿಂಗ : ಹೆಣ್ಣು
307	117498	ಹೆಸರು : ರಾಜಪ್ಪ ತಂದೆಯ ಬಸಪ್ಪ ಹೆಸರು : ಮನೆ ಸಂ. : 84 ವಯಸ್ಸು 37 ಲಿಂಗ : ಗಂಡು	308	117496	ಹೆಸರು : ಮಹದೇವಪ್ಪ ತಂದೆಯ ಬಸಪ್ಪ ಹೆಸರು : ಮನೆ ಸಂ. : 84 ವಯಸ್ಸು 35 ಲಿಂಗ : ಗಂಡು	309	GBH1401025	ಹೆಸರು : ಎಚ್.ಬಿ.ಮಲ್ಲೇಶ ತಂದೆಯ ಬಸಪ್ಪ ಹೆಸರು : ಮನೆ ಸಂ. : 84 ವಯಸ್ಸು 32 ಲಿಂಗ : ಗಂಡು
310	RPJ1067057	ಹೆಸರು : ಎಂ.ಸತ್ಯವತಿ ಗಂಡನ ಮಹದೇವಪ್ಪ ಹೆಸರು : ಮನೆ ಸಂ. : 84 ವಯಸ್ಸು 23 ಲಿಂಗ : ಹೆಣ್ಣು	311	RPJ0052241	ಹೆಸರು : ಪ್ರೇಮ ಗಂಡನ ರಾಜಪ್ಪ ಹೆಸರು : ಮನೆ ಸಂ. : 84 ವಯಸ್ಸು 37 ಲಿಂಗ : ಹೆಣ್ಣು	312	117376	ಹೆಸರು : ನಾಗಮ್ಮ ತಂದೆಯ ಮಲ್ಲಪ್ಪ ಹೆಸರು : ಮನೆ ಸಂ. : 85 ವಯಸ್ಸು 62 ಲಿಂಗ : ಗಂಡು
313	117340	ಹೆಸರು : ದೇವಮ್ಮ ಗಂಡನ ನಾಗಪ್ಪ ಹೆಸರು : ಮನೆ ಸಂ. : 85 ವಯಸ್ಸು 53 ಲಿಂಗ : ಹೆಣ್ಣು	314	117469	ಹೆಸರು : ಶಂಕರ ತಂದೆಯ ನಾಗಪ್ಪ ಹೆಸರು : ಮನೆ ಸಂ. : 85 ವಯಸ್ಸು 36 ಲಿಂಗ : ಗಂಡು	315	GBH1400480	ಹೆಸರು : ಶಾಂತಮ್ಮ ತಂದೆಯ ನಾಗಪ್ಪ ಹೆಸರು : ಮನೆ ಸಂ. : 85 ವಯಸ್ಸು 34 ಲಿಂಗ : ಗಂಡು
316	RPJ1067065	ಹೆಸರು : ಸುಧಾ ಗಂಡನ ಶಾಂತಮ್ಮ ಹೆಸರು : ಮನೆ ಸಂ. : 85 ವಯಸ್ಸು 26 ಲಿಂಗ : ಹೆಣ್ಣು	317	RPJ1067073	ಹೆಸರು : ಶಶಿ ತಂದೆಯ ನಾಗಪ್ಪ ಹೆಸರು : ಮನೆ ಸಂ. : 85 ವಯಸ್ಸು 25 ಲಿಂಗ : ಹೆಣ್ಣು	318	117377	ಹೆಸರು : ಶಂಕರಪ್ಪ ತಂದೆಯ ಮಲ್ಲಪ್ಪ ಹೆಸರು : ಮನೆ ಸಂ. : 86 ವಯಸ್ಸು 56 ಲಿಂಗ : ಗಂಡು
319	GBH1401520	ಹೆಸರು : ಪುಟ್ಟಪ್ಪ ತಂದೆಯ ಮಹದೇವಪ್ಪ ಹೆಸರು : ಮನೆ ಸಂ. : 87 ವಯಸ್ಸು 33 ಲಿಂಗ : ಗಂಡು	320	GBH1907641	ಹೆಸರು : ಮಲ್ಲೇಶ ತಂದೆಯ ಮಹದೇವಪ್ಪ ಹೆಸರು : ಮನೆ ಸಂ. : 87 ವಯಸ್ಸು 29 ಲಿಂಗ : ಗಂಡು	321	117346	ಹೆಸರು : ನೀಲಮ್ಮ ಗಂಡನ ಶಂಕರಪ್ಪ ಹೆಸರು : ಮನೆ ಸಂ. : 86 ವಯಸ್ಸು 46 ಲಿಂಗ : ಹೆಣ್ಣು
322	GBH2212942	ಹೆಸರು : ಎಸ್.ಬಸವರಾಜು ತಂದೆಯ ಶಂಕರಪ್ಪ ಹೆಸರು : ಮನೆ ಸಂ. : 86 ವಯಸ್ಸು 27 ಲಿಂಗ : ಗಂಡು	323	RPJ1067081	ಹೆಸರು : ಮಹೇಶ್ವರಿ ಉ ಮಹದೇವಮ್ಮ ಗಂಡನ ಶಂಕರ ಹೆಸರು : ಮನೆ ಸಂ. : 86 ವಯಸ್ಸು 24 ಲಿಂಗ : ಹೆಣ್ಣು	324	117158	ಹೆಸರು : ಮಾದಮ್ಮ ಗಂಡನ ಬಸವರಾಜಪ್ಪ ಹೆಸರು : ಮನೆ ಸಂ. : 87 ವಯಸ್ಸು 82 ಲಿಂಗ : ಹೆಣ್ಣು

ವಿಭಾಗ : 1--ಹಳ್ಳದಮಾದಹಳ್ಳಿ , ಗುಂಡುಪೇಟೆ ತಾಲ್ಲೂಕು , ಚಾಮರಾಜನಗರ ಜಿಲ್ಲೆ ಪಿನ್ ಕೋಡ್ ಮುಂದುವರಿದಿದೆ :571109

325	GBH1907674 ಹೆಸರು : ಮಹಾದೇವಪ್ಪ ತಂದೆಯ ಬಸಪ್ಪ ಹೆಸರು : ಮನ ಸಂ. : 87 ವಯಸ್ಸು 59 ಲಿಂಗ : ಗಂಡು	326	GBH1907690 ಹೆಸರು : ಮಹಾದೇವಮ್ಮ ಗಂಡನ ಮಹದೇವಪ್ಪ ಹೆಸರು : ಮನ ಸಂ. : 87 ವಯಸ್ಸು 49 ಲಿಂಗ : ಹೆಣ್ಣು	327	117057 ಹೆಸರು : ಹೆಚ್.ಎಂ.ನಾಗಪ್ಪ ತಂದೆಯ ಮಾದಪ್ಪ ಹೆಸರು : ಮನ ಸಂ. : 88 ವಯಸ್ಸು 77 ಲಿಂಗ : ಗಂಡು
328	117263 ಹೆಸರು : ರತ್ನಮ್ಮ ಗಂಡನ ಹೆಚ್.ಎಂ.ನಾಗಪ್ಪ ಹೆಸರು : ಮನ ಸಂ. : 88 ವಯಸ್ಸು 70 ಲಿಂಗ : ಹೆಣ್ಣು	329	117059 ಹೆಸರು : ಹೆಚ್.ಎನ್.ಮಹದೇವಸ್ವಾಮಿ ತಂದೆಯ ಹೆಚ್.ಎಂ.ನಾಗಪ್ಪ ಹೆಸರು : ಮನ ಸಂ. : 88 ವಯಸ್ಸು 49 ಲಿಂಗ : ಗಂಡು	330	RPJ1067099 ಹೆಸರು : ಹೆಚ್.ಎನ್.ಕರುಣಾಮೂರ್ತಿ ತಂದೆಯ ಹೆಚ್.ಎಂ.ನಾಗಪ್ಪ ಹೆಸರು : ಮನ ಸಂ. : 88 ವಯಸ್ಸು 47 ಲಿಂಗ : ಗಂಡು
331	RPJ1067107 ಹೆಸರು : ಶಂಭುಲಿಂಗಪ್ಪ ತಂದೆಯ ಹೆಚ್.ಎಂ.ನಾಗಪ್ಪ ಹೆಸರು : ಮನ ಸಂ. : 88 ವಯಸ್ಸು 42 ಲಿಂಗ : ಗಂಡು	332	117519 ಹೆಸರು : ಬಿ.ಎಂ.ಮಂಜುಳ ಗಂಡನ ಹೆಚ್.ಎನ್.ಮಹದೇವಸ್ವಾಮಿ ಹೆಸರು : ಮನ ಸಂ. : 88 ವಯಸ್ಸು 35 ಲಿಂಗ : ಹೆಣ್ಣು	333	RPJ0006734 ಹೆಸರು : ಸವಿತ ಗಂಡನ ಹೆಚ್.ಎನ್.ಕರುಣಾಮೂರ್ತಿ ಹೆಸರು : ಮನ ಸಂ. : 88 ವಯಸ್ಸು 36 ಲಿಂಗ : ಹೆಣ್ಣು
334	RPJ1067123 ಹೆಸರು : ಹೆಚ್.ಸಿ.ಜಯಶೀಲ ಗಂಡನ ಶಂಭುಲಿಂಗಪ್ಪ ಹೆಸರು : ಮನ ಸಂ. : 88 ವಯಸ್ಸು 30 ಲಿಂಗ : ಹೆಣ್ಣು	335	117371 ಹೆಸರು : ನಾಗಪ್ಪ ತಂದೆಯ ಮಲ್ಲಪ್ಪ ಹೆಸರು : ಮನ ಸಂ. : 88-1 ವಯಸ್ಸು 43 ಲಿಂಗ : ಗಂಡು	336	GBH1907880 ಹೆಸರು : ಸುಮ ಗಂಡನ ನಾಗಪ್ಪ ಹೆಸರು : ಮನ ಸಂ. : 88.1 ವಯಸ್ಸು 34 ಲಿಂಗ : ಹೆಣ್ಣು
337	117242 ಹೆಸರು : ಬೆಳ್ಳಪ್ಪ ತಂದೆಯ ಬಸಪ್ಪ ಹೆಸರು : ಮನ ಸಂ. : 90 ವಯಸ್ಸು 82 ಲಿಂಗ : ಗಂಡು	338	117285 ಹೆಸರು : ಕಮಲಮ್ಮ ಗಂಡನ ಬೆಳ್ಳಪ್ಪ ಹೆಸರು : ಮನ ಸಂ. : 90 ವಯಸ್ಸು 70 ಲಿಂಗ : ಹೆಣ್ಣು	339	117221 ಹೆಸರು : ಪಾರ್ವತಮ್ಮ ಗಂಡನ ಪುಟ್ಟವೀರಪ್ಪ ಹೆಸರು : ಮನ ಸಂ. : 90 ವಯಸ್ಸು 52 ಲಿಂಗ : ಹೆಣ್ಣು
340	GBH1400902 ಹೆಸರು : ಪಿ.ಲೋಕೇಶ ತಂದೆಯ ಪುಟ್ಟವೀರಪ್ಪ ಹೆಸರು : ಮನ ಸಂ. : 90 ವಯಸ್ಸು 33 ಲಿಂಗ : ಗಂಡು	341	117180 ಹೆಸರು : ಚಿಕ್ಕಬಸಪ್ಪ ತಂದೆಯ ಚನ್ನಪ್ಪ ಹೆಸರು : ಮನ ಸಂ. : 92 ವಯಸ್ಸು 67 ಲಿಂಗ : ಗಂಡು	342	117222 ಹೆಸರು : ನಿಂಗಮ್ಮ ಗಂಡನ ಚಿಕ್ಕಬಸಪ್ಪ ಹೆಸರು : ಮನ ಸಂ. : 92 ವಯಸ್ಸು 57 ಲಿಂಗ : ಹೆಣ್ಣು
343	117094 ಹೆಸರು : ಶಿವಪ್ಪ ತಂದೆಯ ಚಿಕ್ಕಬಸಪ್ಪ ಹೆಸರು : ಮನ ಸಂ. : 92 ವಯಸ್ಸು 37 ಲಿಂಗ : ಗಂಡು	344	GBH1400647 ಹೆಸರು : ಎಚ್.ಸಿ.ಚನ್ನಪ್ಪ ತಂದೆಯ ಚಿಕ್ಕಬಸಪ್ಪ ಹೆಸರು : ಮನ ಸಂ. : 92 ವಯಸ್ಸು 33 ಲಿಂಗ : ಗಂಡು	345	GBH2212991 ಹೆಸರು : ನಾಗರಾಜಪ್ಪ ತಂದೆಯ ಚಿಕ್ಕಬಸಪ್ಪ ಹೆಸರು : ಮನ ಸಂ. : 92 ವಯಸ್ಸು 27 ಲಿಂಗ : ಗಂಡು
346	GBH2213023 ಹೆಸರು : ಜಯಮ್ಮ ಗಂಡನ ಶಿವಪ್ಪ ಹೆಸರು : ಮನ ಸಂ. : 92 ವಯಸ್ಸು 28 ಲಿಂಗ : ಹೆಣ್ಣು	347	117218 ಹೆಸರು : ಸುಬ್ಬಮ್ಮ ತಂದೆಯ ಮರಪ್ಪ ಹೆಸರು : ಮನ ಸಂ. : 95 ವಯಸ್ಸು 52 ಲಿಂಗ : ಗಂಡು	348	117227 ಹೆಸರು : ಸುಬ್ಬಮ್ಮ ಗಂಡನ ಸುಬ್ಬಮ್ಮ ಹೆಸರು : ಮನ ಸಂ. : 95 ವಯಸ್ಸು 45 ಲಿಂಗ : ಹೆಣ್ಣು
349	RPJ0052621 ಹೆಸರು : ಎಸ್.ಶಿವಮೂರ್ತಿ ತಂದೆಯ ಸುಬ್ಬಮ್ಮ ಹೆಸರು : ಮನ ಸಂ. : 95 ವಯಸ್ಸು 26 ಲಿಂಗ : ಗಂಡು	350	117171 ಹೆಸರು : ಜವನಪ್ಪ ತಂದೆಯ ಪುಟ್ಟಬಸಪ್ಪ ಹೆಸರು : ಮನ ಸಂ. : 96 ವಯಸ್ಸು 82 ಲಿಂಗ : ಗಂಡು	351	117175 ಹೆಸರು : ಶಿವಮಲ್ಲಪ್ಪ ತಂದೆಯ ಜವನಪ್ಪ ಹೆಸರು : ಮನ ಸಂ. : 96 ವಯಸ್ಸು 51 ಲಿಂಗ : ಗಂಡು

ವಿಭಾಗ : 1--ಹಳ್ಳದಮಾದಹಳ್ಳಿ , ಗುಂಡೂಪೇಟೆ ತಾಲ್ಲೂಕು , ಚಾಮರಾಜನಗರ ಜಿಲ್ಲೆ ಪಿನ್ ಕೋಡ್ ಮುಂದುವರಿದಿದೆ :571109

352	117489 ಹೆಸರು : ಭದ್ರಮ್ಮ ತಂದೆಯ ಜವನಪ್ಪ ಹೆಸರು : ಮನ ಸಂ. : 96 ವಯಸ್ಸು 47 ಲಿಂಗ : ಹೆಣ್ಣು	353	117193 ಹೆಸರು : ನಾಗಮ್ಮ ಗಂಡನ ಶಿವಮಲ್ಲಪ್ಪ ಹೆಸರು : ಮನ ಸಂ. : 96 ವಯಸ್ಸು 42 ಲಿಂಗ : ಹೆಣ್ಣು	354	117411 ಹೆಸರು : ಹೆಚ್.ಸಿ.ರಾಜಪ್ಪ ತಂದೆಯ ಚನ್ನಪ್ಪ ಹೆಸರು : ಮನ ಸಂ. : 97 ವಯಸ್ಸು 56 ಲಿಂಗ : ಗಂಡು
355	117387 ಹೆಸರು : ಮಹದೇವಮ್ಮ ಗಂಡನ ಹೆಚ್.ಸಿ.ರಾಜಪ್ಪ ಹೆಸರು : ಮನ ಸಂ. : 97 ವಯಸ್ಸು 47 ಲಿಂಗ : ಹೆಣ್ಣು	356	GBH1513894 ಹೆಸರು : ಹೆಚ್.ಆರ್.ಮಹದೇವಸ್ವಾಮಿ ತಂದೆಯ ಹೆಚ್.ಸಿ.ರಾಜಪ್ಪ ಹೆಸರು : ಮನ ಸಂ. : 97 ವಯಸ್ಸು 25 ಲಿಂಗ : ಗಂಡು	357	GBH1513803 ಹೆಸರು : ನಾಗಮ್ಮ ಗಂಡನ ಬಸಪ್ಪ ಹೆಸರು : ಮನ ಸಂ. : 98 ವಯಸ್ಸು 81 ಲಿಂಗ : ಹೆಣ್ಣು
358	117444 ಹೆಸರು : ಸುಬ್ಬಪ್ಪ ತಂದೆಯ ಬಸಪ್ಪ ಹೆಸರು : ಮನ ಸಂ. : 98 ವಯಸ್ಸು 57 ಲಿಂಗ : ಗಂಡು	359	117445 ಹೆಸರು : ಮಹದೇವಮ್ಮ ಗಂಡನ ಸುಬ್ಬಪ್ಪ ಹೆಸರು : ಮನ ಸಂ. : 98 ವಯಸ್ಸು 47 ಲಿಂಗ : ಹೆಣ್ಣು	360	GBH1400928 ಹೆಸರು : ರಾಜಪ್ಪ ತಂದೆಯ ಸುಬ್ಬಪ್ಪ ಹೆಸರು : ಮನ ಸಂ. : 98 ವಯಸ್ಸು 33 ಲಿಂಗ : ಗಂಡು
361	GBH2212975 ಹೆಸರು : ಎಸ್. ನಾಗಪ್ಪ ತಂದೆಯ ಸುಬ್ಬಪ್ಪ ಹೆಸರು : ಮನ ಸಂ. : 98 ವಯಸ್ಸು 28 ಲಿಂಗ : ಗಂಡು	362	117247 ಹೆಸರು : ನಾರಾಯಣರಾವ್ ತಂದೆಯ ರಾಮರಾವ್ ಹೆಸರು : ಮನ ಸಂ. : 99 ವಯಸ್ಸು 72 ಲಿಂಗ : ಗಂಡು	363	117251 ಹೆಸರು : ಅಮ್ಮಣ್ಣಿಬಾಯಿ ಗಂಡನ ನಾರಾಯಣರಾವ್ ಹೆಸರು : ಮನ ಸಂ. : 99 ವಯಸ್ಸು 62 ಲಿಂಗ : ಹೆಣ್ಣು
364	GBH1400506 ಹೆಸರು : ಗುಂಡೂರಾವ್ ತಂದೆಯ ನಾರಾಯಣರಾವ್ ಹೆಸರು : ಮನ ಸಂ. : 99 ವಯಸ್ಸು 36 ಲಿಂಗ : ಗಂಡು	365	GBH1513910 ಹೆಸರು : ವೀಣಾಬಾಯಿ ಗಂಡನ ಲೋಕೇಶರಾವ್ ಹೆಸರು : ಮನ ಸಂ. : 99 ವಯಸ್ಸು 32 ಲಿಂಗ : ಹೆಣ್ಣು	366	117050 ಹೆಸರು : ಜಿ.ನಾರಾಯಣರಾವ್ ತಂದೆಯ ಗೋವಿಂದರಾವ್ ಹೆಸರು : ಮನ ಸಂ. : 100 ವಯಸ್ಸು 55 ಲಿಂಗ : ಗಂಡು
367	117049 ಹೆಸರು : ಭವಾನಿಬಾಯಿ ಗಂಡನ ಜಿ.ನಾರಾಯಣರಾವ್ ಹೆಸರು : ಮನ ಸಂ. : 100 ವಯಸ್ಸು 45 ಲಿಂಗ : ಹೆಣ್ಣು	368	GBH1400472 ಹೆಸರು : ಹೆಚ್.ಎನ್.ಪುಟ್ಟರಾವ್ ತಂದೆಯ ಜಿ.ನಾರಾಯಣರಾವ್ ಹೆಸರು : ಮನ ಸಂ. : 100 ವಯಸ್ಸು 36 ಲಿಂಗ : ಗಂಡು	369	117114 ಹೆಸರು : ಯಶೋಧಬಾಯಿ ಗಂಡನ ರಾಮರಾವ್ ಹೆಸರು : ಮನ ಸಂ. : 101-1 ವಯಸ್ಸು 39 ಲಿಂಗ : ಹೆಣ್ಣು
370	117113 ಹೆಸರು : ರಾಮರಾವ್ ತಂದೆಯ ಗೋವಿಂದರಾವ್ ಹೆಸರು : ಮನ ಸಂ. : 101 ವಯಸ್ಸು 50 ಲಿಂಗ : ಗಂಡು	371	117152 ಹೆಸರು : ಮಹದೇವರಾವ್ ತಂದೆಯ ನಾರಾಯಣರಾವ್ ಹೆಸರು : ಮನ ಸಂ. : 102 ವಯಸ್ಸು 51 ಲಿಂಗ : ಗಂಡು	372	117153 ಹೆಸರು : ಭಾಗ್ಯಬಾಯಿ ಗಂಡನ ಮಹದೇವರಾವ್ ಹೆಸರು : ಮನ ಸಂ. : 102 ವಯಸ್ಸು 39 ಲಿಂಗ : ಹೆಣ್ಣು
373	117468 ಹೆಸರು : ಶಿವಾಜಿರಾವ್ ತಂದೆಯ ನರಸಿಂಗರಾವ್ ಹೆಸರು : ಮನ ಸಂ. : 104 ವಯಸ್ಸು 57 ಲಿಂಗ : ಗಂಡು	374	117485 ಹೆಸರು : ಸರಸೂಬಾಯಿ ಗಂಡನ ಶಿವಾಜಿರಾವ್ ಹೆಸರು : ಮನ ಸಂ. : 104 ವಯಸ್ಸು 46 ಲಿಂಗ : ಹೆಣ್ಣು	375	117341 ಹೆಸರು : ಗೌರಿಬಾಯಿ ಗಂಡನ ರಾಮಚಂದ್ರರಾವ್ ಹೆಸರು : ಮನ ಸಂ. : 107 ವಯಸ್ಸು 60 ಲಿಂಗ : ಹೆಣ್ಣು
376	GBH1513936 ಹೆಸರು : ಸುಮಿತ್ರಬಾಯಿ ಗಂಡನ ಹೆಚ್.ಎನ್.ನಾಗೇಂದ್ರರಾವ್ ಹೆಸರು : ಮನ ಸಂ. : 107 ವಯಸ್ಸು 51 ಲಿಂಗ : ಹೆಣ್ಣು	377	117283 ಹೆಸರು : ಹೆಚ್.ಎಂ.ನಾರಾಯಣರಾವ್ ತಂದೆಯ ಮಾಧುರಾವ್ ಹೆಸರು : ಮನ ಸಂ. : 107 ವಯಸ್ಸು 53 ಲಿಂಗ : ಗಂಡು	378	117284 ಹೆಸರು : ಪುಷ್ಪಬಾಯಿ ಗಂಡನ ಹೆಚ್.ಎಂ.ನಾರಾಯಣರಾವ್ ಹೆಸರು : ಮನ ಸಂ. : 107 ವಯಸ್ಸು 42 ಲಿಂಗ : ಹೆಣ್ಣು

ವಿಭಾಗ : 1--ಹಳ್ಳದಮಾದಹಳ್ಳಿ , ಗುಂಡುಪೇಟೆ ತಾಲ್ಲೂಕು , ಚಾಮರಾಜನಗರ ಜಿಲ್ಲೆ ಪಿನ್ ಕೋಡ್ ಮುಂದುವರಿದಿದೆ :571109

379	RPJ0053173	ಹೆಸರು : ಎಚ್.ಎನ್.ವಿನೋದರಾವ್ ತಂದೆಯ ಹೆಸರು : ಎಚ್.ಎಮ್.ನಾರಾಯಣರಾವ್ ಹೆಸರು : ಮನ ಸಂ. : 107 ವಯಸ್ಸು 21 ಲಿಂಗ : ಗಂಡು	380	117240	ಹೆಸರು : ಹೆಚ್.ಎನ್.ಆಪ್ತಣ್ಣರಾವ್ ತಂದೆಯ ಹೆಸರು : ನರಸಿಂಗರಾವ್ ಹೆಸರು : ಮನ ಸಂ. : 109 ವಯಸ್ಸು 58 ಲಿಂಗ : ಗಂಡು	381	117305	ಹೆಸರು : ಶಾಂತಾಬಾಯಿ ಗಂಡನ ಹೆಸರು : ಎಚ್.ಎನ್.ಆಪ್ತಣ್ಣರಾವ್ ಹೆಸರು : ಮನ ಸಂ. : 109 ವಯಸ್ಸು 52 ಲಿಂಗ : ಹೆಣ್ಣು
382	117409	ಹೆಸರು : ಹೆಚ್.ಎನ್.ಲಕ್ಷ್ಮೀರಾವ್ ತಂದೆಯ ಹೆಸರು : ನರಸಿಂಗರಾವ್ ಹೆಸರು : ಮನ ಸಂ. : 111 ವಯಸ್ಸು 42 ಲಿಂಗ : ಗಂಡು	383	117303	ಹೆಸರು : ಮೀರಾಬಾಯಿ ಗಂಡನ ಹೆಸರು : ಎಚ್.ಎನ್.ಲಕ್ಷ್ಮಣರಾವ್ ಹೆಸರು : ಮನ ಸಂ. : 111 ವಯಸ್ಸು 36 ಲಿಂಗ : ಹೆಣ್ಣು	384	117245	ಹೆಸರು : ಹೆಚ್.ಎನ್.ನಾರಾಯಣರಾವ್ ತಂದೆಯ ಹೆಸರು : ನರಸಿಂಗರಾವ್ ಹೆಸರು : ಮನ ಸಂ. : 112 ವಯಸ್ಸು 52 ಲಿಂಗ : ಗಂಡು
385	117302	ಹೆಸರು : ರಾಧಾಬಾಯಿ ಗಂಡನ ಹೆಸರು : ಎಚ್.ಎನ್.ನಾರಾಯಣರಾವ್ ಹೆಸರು : ಮನ ಸಂ. : 112 ವಯಸ್ಸು 48 ಲಿಂಗ : ಹೆಣ್ಣು	386	117382	ಹೆಸರು : ಹೆಚ್.ಎನ್.ಸುಬ್ಬರಾವ್ ತಂದೆಯ ಹೆಸರು : ನರಸಿಂಗರಾವ್ ಹೆಸರು : ಮನ ಸಂ. : 113 ವಯಸ್ಸು 53 ಲಿಂಗ : ಗಂಡು	387	117307	ಹೆಸರು : ಲಲಿತಾಬಾಯಿ ಗಂಡನ ಹೆಸರು : ಸುಬ್ಬರಾವ್ ಹೆಸರು : ಮನ ಸಂ. : 113 ವಯಸ್ಸು 45 ಲಿಂಗ : ಹೆಣ್ಣು
388	117262	ಹೆಸರು : ಹೆಚ್.ಎನ್.ಜನಾರ್ದನರಾವ್ ತಂದೆಯ ಹೆಸರು : ನರಸಿಂಗರಾವ್ ಹೆಸರು : ಮನ ಸಂ. : 114 ವಯಸ್ಸು 50 ಲಿಂಗ : ಗಂಡು	389	117304	ಹೆಸರು : ಮಂಜುಳಾಬಾಯಿ ಗಂಡನ ಹೆಸರು : ಎಚ್.ಎನ್.ಜನಾರ್ದನರಾವ್ ಹೆಸರು : ಮನ ಸಂ. : 114 ವಯಸ್ಸು 40 ಲಿಂಗ : ಹೆಣ್ಣು	390	117310	ಹೆಸರು : ಬಾಪೂರಾವ್ ತಂದೆಯ ಹೆಸರು : ನರಸಿಂಗರಾವ್ ಹೆಸರು : ಮನ ಸಂ. : 115 ವಯಸ್ಸು 48 ಲಿಂಗ : ಗಂಡು
391	117301	ಹೆಸರು : ಗಾಯಿತ್ರಿಬಾಯಿ ಗಂಡನ ಹೆಸರು : ಬಾಪೂರಾವ್ ಹೆಸರು : ಮನ ಸಂ. : 115 ವಯಸ್ಸು 42 ಲಿಂಗ : ಹೆಣ್ಣು	392	117462	ಹೆಸರು : ರತ್ನಮ್ಮ ಗಂಡನ ಹೆಸರು : ಗುರುಸ್ವಾಮಿಪ್ಪ ಹೆಸರು : ಮನ ಸಂ. : 116 ವಯಸ್ಸು 43 ಲಿಂಗ : ಹೆಣ್ಣು	393	117282	ಹೆಸರು : ಸುವರ್ಣಮ್ಮ ಗಂಡನ ಹೆಸರು : ಲೇಟ್. ನಂಜಪ್ಪ ಹೆಸರು : ಮನ ಸಂ. : 116 ವಯಸ್ಸು 39 ಲಿಂಗ : ಹೆಣ್ಣು
394	117061	ಹೆಸರು : ಹೆಚ್.ಎಸ್.ಬಾಳೋಜಿರಾವ್ ತಂದೆಯ ಹೆಸರು : ಸುಬ್ಬರಾವ್ ಹೆಸರು : ಮನ ಸಂ. : 118 ವಯಸ್ಸು 77 ಲಿಂಗ : ಗಂಡು	395	117100	ಹೆಸರು : ಗಂಗಾಬಾಯಿ ಗಂಡನ ಹೆಸರು : ಎಚ್.ಎಸ್.ಬಾಳೋಜಿರಾವ್ ಹೆಸರು : ಮನ ಸಂ. : 118 ವಯಸ್ಸು 62 ಲಿಂಗ : ಹೆಣ್ಣು	396	117475	ಹೆಸರು : ಹೆಚ್.ಬಿ. ಪ್ರಮೀಳಾಬಾಯಿ ಗಂಡನ ಹೆಸರು : ರಾಮಕೃಷ್ಣೋಜಿರಾವ್ ಹೆಸರು : ಮನ ಸಂ. : 118 ವಯಸ್ಸು 37 ಲಿಂಗ : ಹೆಣ್ಣು
397	117027	ಹೆಸರು : ಹೆಚ್.ಜಿ.ಬಸವಣ್ಣ ತಂದೆಯ ಹೆಸರು : ಗುರುಮಲ್ಲಪ್ಪ ಹೆಸರು : ಮನ ಸಂ. : 119 ವಯಸ್ಸು 49 ಲಿಂಗ : ಗಂಡು	398	GBH1907856	ಹೆಸರು : ಆರ್.ಕೆ.ಗೀತಾ ಗಂಡನ ಹೆಸರು : ಎಚ್.ಜಿ.ಬಸವಣ್ಣ ಹೆಸರು : ಮನ ಸಂ. : 119 ವಯಸ್ಸು 40 ಲಿಂಗ : ಹೆಣ್ಣು	399	117169	ಹೆಸರು : ದೇವಮ್ಮ ತಂದೆಯ ಹೆಸರು : ಸುಬ್ಬಪ್ಪ ಹೆಸರು : ಮನ ಸಂ. : 121 ವಯಸ್ಸು 48 ಲಿಂಗ : ಗಂಡು
400	GBH1907864	ಹೆಸರು : ದೇವಮ್ಮ ಗಂಡನ ಹೆಸರು : ದೇವಪ್ಪ ಹೆಸರು : ಮನ ಸಂ. : 121 ವಯಸ್ಸು 41 ಲಿಂಗ : ಹೆಣ್ಣು	401	GBH1400563	ಹೆಸರು : ಮಹದೇವಪ್ಪ ತಂದೆಯ ಹೆಸರು : ಕಾಳಪ್ಪ ಹೆಸರು : ಮನ ಸಂ. : 121 ವಯಸ್ಸು 55 ಲಿಂಗ : ಗಂಡು	402	GBH1400571	ಹೆಸರು : ನಾಗಮ್ಮ ಗಂಡನ ಹೆಸರು : ಮಹದೇವಪ್ಪ ಹೆಸರು : ಮನ ಸಂ. : 121 ವಯಸ್ಸು 47 ಲಿಂಗ : ಹೆಣ್ಣು
403	GBH1401017	ಹೆಸರು : ಚನ್ನಬಸಪ್ಪ ಗಂಡನ ಹೆಸರು : ಸಿದ್ದಪ್ಪ ಹೆಸರು : ಮನ ಸಂ. : 121 ವಯಸ್ಸು 48 ಲಿಂಗ : ಹೆಣ್ಣು	404	GBH1401009	ಹೆಸರು : ನೀಲಮ್ಮ ಗಂಡನ ಹೆಸರು : ಚನ್ನಬಸಪ್ಪ ಹೆಸರು : ಮನ ಸಂ. : 121 ವಯಸ್ಸು 40 ಲಿಂಗ : ಹೆಣ್ಣು	405	117092	ಹೆಸರು : ದೇವಮ್ಮ ತಂದೆಯ ಹೆಸರು : ಮಲ್ಲಪ್ಪ ಹೆಸರು : ಮನ ಸಂ. : 122 ವಯಸ್ಸು 82 ಲಿಂಗ : ಗಂಡು

ವಿಭಾಗ : 1--ಹಳ್ಳದಮಾದಹಳ್ಳಿ , ಗುಂಡುಪೇಟೆ ತಾಲ್ಲೂಕು , ಚಾಮರಾಜನಗರ ಜಿಲ್ಲೆ ಪಿನ್ ಕೋಡ್ ಮುಂದುವರಿದಿದೆ :571109

406	117118	ಹೆಸರು : ದೇವೀರಮ್ಮ ಗಂಡನ ದೇವಪ್ಪ ಹೆಸರು : ಮನ ಸಂ. : 122 ವಯಸ್ಸು 62 ಲಿಂಗ : ಹೆಣ್ಣು	407	117099	ಹೆಸರು : ಮಹೇಶ ತಂದೆಯ ದೇವಪ್ಪ ಹೆಸರು : ಮನ ಸಂ. : 122-1 ವಯಸ್ಸು 42 ಲಿಂಗ : ಗಂಡು	408	GBH1401223	ಹೆಸರು : ಲೋಕಮಣಿ ಗಂಡನ ಮಹೇಶ ಹೆಸರು : ಮನ ಸಂ. : 122-1 ವಯಸ್ಸು 36 ಲಿಂಗ : ಹೆಣ್ಣು
409	117078	ಹೆಸರು : ಬಸವರಾಜಪ್ಪ ತಂದೆಯ ದೇವಪ್ಪ ಹೆಸರು : ಮನ ಸಂ. : 122-2 ವಯಸ್ಸು 39 ಲಿಂಗ : ಗಂಡು	410	GBH1513845	ಹೆಸರು : ಯಶೋಧಮ್ಮ ಗಂಡನ ಬಸವರಾಜಪ್ಪ ಹೆಸರು : ಮನ ಸಂ. : 122-2 ವಯಸ್ಸು 34 ಲಿಂಗ : ಹೆಣ್ಣು	411	117199	ಹೆಸರು : ಪುಟ್ಟಮ್ಮಾದಪ್ಪ ತಂದೆಯ ಚನ್ನಪ್ಪ ಹೆಸರು : ಮನ ಸಂ. : 123 ವಯಸ್ಸು 78 ಲಿಂಗ : ಗಂಡು
412	117223	ಹೆಸರು : ಗಂಗಮ್ಮ ಗಂಡನ ಪುಟ್ಟಮ್ಮಾದಪ್ಪ ಹೆಸರು : ಮನ ಸಂ. : 123 ವಯಸ್ಸು 63 ಲಿಂಗ : ಹೆಣ್ಣು	413	117075	ಹೆಸರು : ನಾಗರಾಜಪ್ಪ ತಂದೆಯ ಪುಟ್ಟಮ್ಮಾದಪ್ಪ ಹೆಸರು : ಮನ ಸಂ. : 123 ವಯಸ್ಸು 36 ಲಿಂಗ : ಗಂಡು	414	117053	ಹೆಸರು : ಹೆಚ್.ಕೆ.ಬಸವಣ್ಣ ತಂದೆಯ ಕಾಡಬಸಪ್ಪ ಹೆಸರು : ಮನ ಸಂ. : 124 ವಯಸ್ಸು 72 ಲಿಂಗ : ಗಂಡು
415	117039	ಹೆಸರು : ಶಿವಮ್ಮ ಗಂಡನ ಹೆಚ್.ಕೆ.ಬಸವಣ್ಣ ಹೆಸರು : ಮನ ಸಂ. : 124 ವಯಸ್ಸು 58 ಲಿಂಗ : ಹೆಣ್ಣು	416	GBH1400605	ಹೆಸರು : ಹೆಚ್.ಬಿ.ಸೋಮಶೇಖರ್ ತಂದೆಯ ಹೆಚ್.ಕೆ.ಬಸವಣ್ಣ ಹೆಸರು : ಮನ ಸಂ. : 124 ವಯಸ್ಸು 30 ಲಿಂಗ : ಗಂಡು	417	117042	ಹೆಸರು : ಮಹದೇವಮ್ಮ ಗಂಡನ ಹೆಚ್.ಕೆ.ರಾಜಪ್ಪ ಹೆಸರು : ಮನ ಸಂ. : 125 ವಯಸ್ಸು 57 ಲಿಂಗ : ಹೆಣ್ಣು
418	GBH1400753	ಹೆಸರು : ಎಚ್.ಆರ್.ಕುಮಾರ ತಂದೆಯ ಎಚ್.ಕೆ.ರಾಜಪ್ಪ ಹೆಸರು : ಮನ ಸಂ. : 125 ವಯಸ್ಸು 33 ಲಿಂಗ : ಗಂಡು	419	GBH1400662	ಹೆಸರು : ಮಹೇಶ ತಂದೆಯ ಹೆಚ್.ಕೆ.ರಾಜಪ್ಪ ಹೆಸರು : ಮನ ಸಂ. : 125 ವಯಸ್ಸು 29 ಲಿಂಗ : ಗಂಡು	420	117066	ಹೆಸರು : ಹೆಚ್.ಕೆ.ಮಹದೇವಪ್ಪ ತಂದೆಯ ಕಾಡಬಸಪ್ಪ ಹೆಸರು : ಮನ ಸಂ. : 125-1 ವಯಸ್ಸು 47 ಲಿಂಗ : ಗಂಡು
421	117521	ಹೆಸರು : ಶಿವಮ್ಮ ಗಂಡನ ಮಹದೇವಪ್ಪ.ಹೆಚ್.ಕೆ ಹೆಸರು : ಮನ ಸಂ. : 125-1 ವಯಸ್ಸು 37 ಲಿಂಗ : ಹೆಣ್ಣು	422	RPJ0051557	ಹೆಸರು : ರೇಣುಕ ಎಸ್ ಎಂ ಗಂಡನ ರಾಜಶೇಖರಮೂರ್ತಿ ಎಚ್.ಕೆ ಹೆಸರು : ಮನ ಸಂ. : 126 ವಯಸ್ಸು 26 ಲಿಂಗ : ಹೆಣ್ಣು	423	117450	ಹೆಸರು : ಮುದ್ದಮ್ಮ ಗಂಡನ ಚೆನ್ನಬಸಪ್ಪ ಹೆಸರು : ಮನ ಸಂ. : 130 ವಯಸ್ಸು 75 ಲಿಂಗ : ಹೆಣ್ಣು
424	117034	ಹೆಸರು : ಮಾದಪ್ಪ ತಂದೆಯ ಚೆನ್ನಬಸಪ್ಪ ಹೆಸರು : ಮನ ಸಂ. : 130 ವಯಸ್ಸು 47 ಲಿಂಗ : ಗಂಡು	425	117107	ಹೆಸರು : ಮಹದೇವಮ್ಮ ಗಂಡನ ಮಾದಪ್ಪ ಹೆಸರು : ಮನ ಸಂ. : 130 ವಯಸ್ಸು 37 ಲಿಂಗ : ಹೆಣ್ಣು	426	117003	ಹೆಸರು : ಮಾದಪ್ಪ ತಂದೆಯ ಮಾದಪ್ಪ ಹೆಸರು : ಮನ ಸಂ. : 130-1 ವಯಸ್ಸು 60 ಲಿಂಗ : ಗಂಡು
427	117364	ಹೆಸರು : ಬೋರಮ್ಮ ಗಂಡನ ಮಾದಪ್ಪ ಹೆಸರು : ಮನ ಸಂ. : 130-1 ವಯಸ್ಸು 57 ಲಿಂಗ : ಹೆಣ್ಣು	428	RPJ0403758	ಹೆಸರು : ಜಿ.ಮಹದೇವಸ್ವಾಮಿ ತಂದೆಯ ಗುರುಬಸಪ್ಪ ಹೆಸರು : ಮನ ಸಂ. : 130-1 ವಯಸ್ಸು 22 ಲಿಂಗ : ಗಂಡು	429	117336	ಹೆಸರು : ಸುಬ್ಬಮ್ಮ ಗಂಡನ ಭೋಗಪ್ಪ ಹೆಸರು : ಮನ ಸಂ. : 131 ವಯಸ್ಸು 77 ಲಿಂಗ : ಹೆಣ್ಣು
430	KT/15/121/117356	ಹೆಸರು : ಮಲ್ಲಪ್ಪ ತಂದೆಯ ಭೋಗಪ್ಪ ಹೆಸರು : ಮನ ಸಂ. : 131-1 ವಯಸ್ಸು 45 ಲಿಂಗ : ಗಂಡು	431	GBH1400860	ಹೆಸರು : ಬಸಮ್ಮಣ್ಣಿ ಗಂಡನ ಮಲ್ಲಪ್ಪ ಹೆಸರು : ಮನ ಸಂ. : 131-1 ವಯಸ್ಸು 38 ಲಿಂಗ : ಹೆಣ್ಣು	432	117288	ಹೆಸರು : ಹೆಚ್.ಸಿ.ಕಾಡಪ್ಪ ತಂದೆಯ ಚೆನ್ನಬಸಪ್ಪ ಹೆಸರು : ಮನ ಸಂ. : 132 ವಯಸ್ಸು 65 ಲಿಂಗ : ಗಂಡು

ವಿಭಾಗ : 1--ಹಳ್ಳದಮಾದಹಳ್ಳಿ , ಗುಂಡೂಪೇಟೆ ತಾಲ್ಲೂಕು , ಚಾಮರಾಜನಗರ ಜಿಲ್ಲೆ ಪಿನ್ ಕೋಡ್ ಮುಂದುವರಿದಿದೆ :571109

433	117374	ಹೆಸರು : ರತ್ನಮ್ಮ ಗಂಡನ ಹೆಚ್.ಸಿ.ಕಾಡಪ್ಪ ಹೆಸರು : ಮನ ನಂ. : 132 ವಯಸ್ಸು 55 ಲಿಂಗ : ಹೆಣ್ಣು	434	RPJ0051565	ಹೆಸರು : ಹೆಚ್.ಕೆ.ರಾಜಶೇಖರಮೂರ್ತಿ ತಂದೆಯ ಹೆಚ್.ಸಿ.ಕಾಡಪ್ಪ ಹೆಸರು : ಮನ ನಂ. : 132 ವಯಸ್ಸು 37 ಲಿಂಗ : ಗಂಡು	435	RPJ0052647	ಹೆಸರು : ಹೆಚ್.ಕೆ.ಪ್ರಭಾಮಣಿ ತಂದೆಯ ಹೆಚ್.ಸಿ.ಕಾಡಪ್ಪ ಹೆಸರು : ಮನ ನಂ. : 132 ವಯಸ್ಸು 35 ಲಿಂಗ : ಹೆಣ್ಣು
436	117110	ಹೆಸರು : ಹೆಚ್.ಸಿ.ಬಸವಣ್ಣ ತಂದೆಯ ಚನ್ನಪ್ಪ ಹೆಸರು : ಮನ ನಂ. : 133 ವಯಸ್ಸು 62 ಲಿಂಗ : ಗಂಡು	437	117375	ಹೆಸರು : ಮಹದೇವಮ್ಮ ಗಂಡನ ಹೆಚ್.ಸಿ.ಬಸವಣ್ಣ ಹೆಸರು : ಮನ ನಂ. : 133 ವಯಸ್ಸು 52 ಲಿಂಗ : ಹೆಣ್ಣು	438	GBH1400548	ಹೆಸರು : ಎಚ್.ಬಿ.ಜಗದೀಶ ತಂದೆಯ ಎಚ್.ಸಿ.ಬಸವಣ್ಣ ಹೆಸರು : ಮನ ನಂ. : 133 ವಯಸ್ಸು 30 ಲಿಂಗ : ಗಂಡು
439	RPJ0053033	ಹೆಸರು : ಹೆಚ್.ಸಿ.ಮಲ್ಲಪ್ಪ ತಂದೆಯ ಚನ್ನಪ್ಪ ಹೆಸರು : ಮನ ನಂ. : 134 ವಯಸ್ಸು 60 ಲಿಂಗ : ಗಂಡು	440	RPJ0053058	ಹೆಸರು : ಕೆಂಪಮ್ಮ ಗಂಡನ ಹೆಚ್.ಸಿ.ಮಲ್ಲಪ್ಪ ಹೆಸರು : ಮನ ನಂ. : 134 ವಯಸ್ಸು 52 ಲಿಂಗ : ಹೆಣ್ಣು	441	RPJ0051938	ಹೆಸರು : ಶಿವಮೂರ್ತಿ ತಂದೆಯ ಹೆಚ್.ಸಿ.ಮಲ್ಲಪ್ಪ ಹೆಸರು : ಮನ ನಂ. : 134 ವಯಸ್ಸು 37 ಲಿಂಗ : ಗಂಡು
442	117330	ಹೆಸರು : ಮಾದಮ್ಮ ಗಂಡನ ನಿಂಗಪ್ಪ ಹೆಸರು : ಮನ ನಂ. : 134-1 ವಯಸ್ಸು 82 ಲಿಂಗ : ಹೆಣ್ಣು	443	117398	ಹೆಸರು : ಶಿವನಪ್ಪ ತಂದೆಯ ಸಿದ್ದಬಸಪ್ಪ ಹೆಸರು : ಮನ ನಂ. : 134-1 ವಯಸ್ಸು 72 ಲಿಂಗ : ಗಂಡು	444	117428	ಹೆಸರು : ಮಂಗಳಮ್ಮ ಗಂಡನ ಶಿವನಪ್ಪ ಹೆಸರು : ಮನ ನಂ. : 134-1 ವಯಸ್ಸು 60 ಲಿಂಗ : ಹೆಣ್ಣು
445	117457	ಹೆಸರು : ಹೆಚ್.ಎಸ್.ಆನಂದ ತಂದೆಯ ಶಿವನಪ್ಪ ಹೆಸರು : ಮನ ನಂ. : 134-1 ವಯಸ್ಸು 39 ಲಿಂಗ : ಗಂಡು	446	GBH1907831	ಹೆಸರು : ಆರ್.ರೇಣುಕ ಗಂಡನ ಎಚ್.ಎಸ್.ಆನಂದ ಹೆಸರು : ಮನ ನಂ. : 134.1 ವಯಸ್ಸು 34 ಲಿಂಗ : ಹೆಣ್ಣು	447	117009	ಹೆಸರು : ಮಹದೇವಪ್ಪ ತಂದೆಯ ಮರಿಸಿದ್ದಪ್ಪ ಹೆಸರು : ಮನ ನಂ. : 135 ವಯಸ್ಸು 57 ಲಿಂಗ : ಗಂಡು
448	117355	ಹೆಸರು : ಮಹದೇವಮ್ಮ ಗಂಡನ ಮಹದೇವಪ್ಪ ಹೆಸರು : ಮನ ನಂ. : 135 ವಯಸ್ಸು 47 ಲಿಂಗ : ಹೆಣ್ಣು	449	117188	ಹೆಸರು : ಶಿವನಂಜಪ್ಪ ತಂದೆಯ ವಿರತ್ತಪ್ಪ ಹೆಸರು : ಮನ ನಂ. : 136 ವಯಸ್ಸು 77 ಲಿಂಗ : ಗಂಡು	450	117327	ಹೆಸರು : ಮಲ್ಲಿಗಮ್ಮ ಗಂಡನ ಶಿವನಂಜಪ್ಪ ಹೆಸರು : ಮನ ನಂ. : 136 ವಯಸ್ಸು 69 ಲಿಂಗ : ಹೆಣ್ಣು
451	117396	ಹೆಸರು : ರಾಜಪ್ಪ ತಂದೆಯ ಶಿವನಂಜಪ್ಪ ಹೆಸರು : ಮನ ನಂ. : 136 ವಯಸ್ಸು 42 ಲಿಂಗ : ಗಂಡು	452	GBH1513829	ಹೆಸರು : ಮಂಜಪ್ಪ ತಂದೆಯ ಶಿವನಂಜಪ್ಪ ಹೆಸರು : ಮನ ನಂ. : 136 ವಯಸ್ಸು 33 ಲಿಂಗ : ಗಂಡು	453	GBH1400712	ಹೆಸರು : ಜಯಶೀಲ ಗಂಡನ ರಾಜಪ್ಪ ಹೆಸರು : ಮನ ನಂ. : 136 ವಯಸ್ಸು 36 ಲಿಂಗ : ಹೆಣ್ಣು
454	117319	ಹೆಸರು : ಸಿದ್ದಬಸಪ್ಪ ತಂದೆಯ ಪುಟ್ಟಬಸಪ್ಪ ಹೆಸರು : ಮನ ನಂ. : 137 ವಯಸ್ಸು 80 ಲಿಂಗ : ಗಂಡು	455	117234	ಹೆಸರು : ಕೆಂಪಮ್ಮ ಗಂಡನ ಸಿದ್ದಬಸಪ್ಪ ಹೆಸರು : ಮನ ನಂ. : 137 ವಯಸ್ಸು 62 ಲಿಂಗ : ಹೆಣ್ಣು	456	117178	ಹೆಸರು : ಹೆಚ್.ಎಸ್.ರಾಜಶೇಖರಪ್ಪ ತಂದೆಯ ಸಿದ್ದಬಸಪ್ಪ ಹೆಸರು : ಮನ ನಂ. : 137 ವಯಸ್ಸು 47 ಲಿಂಗ : ಗಂಡು
457	117115	ಹೆಸರು : ಹೆಚ್.ಎಸ್.ಮಹದೇವಪ್ಪ ತಂದೆಯ ಸಿದ್ದಬಸಪ್ಪ ಹೆಸರು : ಮನ ನಂ. : 137 ವಯಸ್ಸು 45 ಲಿಂಗ : ಗಂಡು	458	117490	ಹೆಸರು : ಹೆಚ್.ಎಸ್.ಆನಂದ ತಂದೆಯ ಸಿದ್ದಬಸಪ್ಪ ಹೆಸರು : ಮನ ನಂ. : 137 ವಯಸ್ಸು 41 ಲಿಂಗ : ಗಂಡು	459	117233	ಹೆಸರು : ಸುಲೋಚಿನ ಗಂಡನ ಹೆಚ್.ಎಸ್.ಮಹದೇವಪ್ಪ ಹೆಸರು : ಮನ ನಂ. : 137 ವಯಸ್ಸು 37 ಲಿಂಗ : ಹೆಣ್ಣು

ವಿಭಾಗ : 1--ಹಳ್ಳದಮಾದಹಳ್ಳಿ , ಗುಂಡೂಪೇಟೆ ತಾಲ್ಲೂಕು , ಚಾಮರಾಜನಗರ ಜಿಲ್ಲೆ ಪಿನ್ ಕೋಡ್ ಮುಂದುವರಿದಿದೆ :571109

460	KT/15/121/117493	ಹೆಸರು : ಬಿ.ಬಸವಣ್ಣ ತಂದೆಯ ಬಸವಣ್ಣ ಹೆಸರು : ಮನೆ ನಂ. : 137 ವಯಸ್ಸು 36 ಲಿಂಗ : ಗಂಡು	461	117522	ಹೆಸರು : ಶಶಿಕಲಾ ಗಂಡನ ರಾಜಶೇಖರಪ್ಪ,ಹೆಚ್.ಎಸ್ ಹೆಸರು : ಮನೆ ನಂ. : 137 ವಯಸ್ಸು 35 ಲಿಂಗ : ಹೆಣ್ಣು	462	117277	ಹೆಸರು : ಹೆಚ್.ಎಂ.ಗುರುಸ್ವಾಮಿ ತಂದೆಯ ಮಾದಪ್ಪ ಹೆಸರು : ಮನೆ ನಂ. : 139 ವಯಸ್ಸು 60 ಲಿಂಗ : ಗಂಡು
463	117390	ಹೆಸರು : ಹೆಚ್.ಎಂ.ಚನ್ನಬಸಪ್ಪ ತಂದೆಯ ಮಾದಪ್ಪ ಹೆಸರು : ಮನೆ ನಂ. : 139 ವಯಸ್ಸು 58 ಲಿಂಗ : ಗಂಡು	464	117289	ಹೆಸರು : ಗೌರಮ್ಮ ಗಂಡನ ಹೆಚ್.ಎಂ.ಚನ್ನಬಸಪ್ಪ ಹೆಸರು : ಮನೆ ನಂ. : 139 ವಯಸ್ಸು 50 ಲಿಂಗ : ಹೆಣ್ಣು	465	GBH1400845	ಹೆಸರು : ಎಚ್.ಸಿ.ಜಗದೀಶ ತಂದೆಯ ಚೆನ್ನಬಸಪ್ಪ ಹೆಸರು : ಮನೆ ನಂ. : 139 ವಯಸ್ಸು 33 ಲಿಂಗ : ಗಂಡು
466	GBH1400951	ಹೆಸರು : ಶಿವಪ್ಪ ತಂದೆಯ ಮರಪ್ಪ ಹೆಸರು : ಮನೆ ನಂ. : 140 ವಯಸ್ಸು 71 ಲಿಂಗ : ಗಂಡು	467	117201	ಹೆಸರು : ನಾಗಮ್ಮ ಗಂಡನ ಶಿವಪ್ಪ ಹೆಸರು : ಮನೆ ನಂ. : 140 ವಯಸ್ಸು 50 ಲಿಂಗ : ಹೆಣ್ಣು	468	117032	ಹೆಸರು : ನಾಗಪ್ಪ ತಂದೆಯ ಶಿವಬಸಪ್ಪ ಹೆಸರು : ಮನೆ ನಂ. : 144 ವಯಸ್ಸು 43 ಲಿಂಗ : ಗಂಡು
469	117271	ಹೆಸರು : ಮಹದೇವಮ್ಮ ಗಂಡನ ಶಿವಬಸಪ್ಪ ಹೆಸರು : ಮನೆ ನಂ. : 144 ವಯಸ್ಸು 37 ಲಿಂಗ : ಹೆಣ್ಣು	470	GBH1400654	ಹೆಸರು : ಪ್ರೇಮ ಗಂಡನ ನಾಗಪ್ಪ ಹೆಸರು : ಮನೆ ನಂ. : 144 ವಯಸ್ಸು 36 ಲಿಂಗ : ಹೆಣ್ಣು	471	117272	ಹೆಸರು : ಮಲ್ಲಪ್ಪ ತಂದೆಯ ನಂಜಪ್ಪ ಹೆಸರು : ಮನೆ ನಂ. : 145 ವಯಸ್ಸು 67 ಲಿಂಗ : ಗಂಡು
472	117270	ಹೆಸರು : ಮಹದೇವಮ್ಮ ಗಂಡನ ಮಲ್ಲಪ್ಪ ಹೆಸರು : ಮನೆ ನಂ. : 145 ವಯಸ್ಸು 50 ಲಿಂಗ : ಹೆಣ್ಣು	473	RPJ1067149	ಹೆಸರು : ಎಂ.ಮಂಜುನಾಥ ತಂದೆಯ ಮಲ್ಲಪ್ಪ ಹೆಸರು : ಮನೆ ನಂ. : 145 ವಯಸ್ಸು 24 ಲಿಂಗ : ಗಂಡು	474	117430	ಹೆಸರು : ಪುಟ್ಟನಂಜಪ್ಪ ತಂದೆಯ ನಂಜಪ್ಪ ಹೆಸರು : ಮನೆ ನಂ. : 145-1 ವಯಸ್ಸು 72 ಲಿಂಗ : ಗಂಡು
475	117269	ಹೆಸರು : ಮಹದೇವಮ್ಮ ಗಂಡನ ಪುಟ್ಟನಂಜಪ್ಪ ಹೆಸರು : ಮನೆ ನಂ. : 145-1 ವಯಸ್ಸು 54 ಲಿಂಗ : ಹೆಣ್ಣು	476	117354	ಹೆಸರು : ಮಹೇಶಪ್ಪ ತಂದೆಯ ಪುಟ್ಟನಂಜಪ್ಪ ಹೆಸರು : ಮನೆ ನಂ. : 145-1 ವಯಸ್ಸು 39 ಲಿಂಗ : ಗಂಡು	477	RPJ1511526	ಹೆಸರು : ಗಾಯತ್ರಿ ಗಂಡನ ಮಹೇಶಪ್ಪ ಹೆಸರು : ಮನೆ ನಂ. : 145/1 ವಯಸ್ಸು 28 ಲಿಂಗ : ಹೆಣ್ಣು
478	117352	ಹೆಸರು : ಶಿವಾಜಿರಾವ್ ತಂದೆಯ ರಾಮರಾವ್ ಹೆಸರು : ಮನೆ ನಂ. : 147 ವಯಸ್ಸು 50 ಲಿಂಗ : ಗಂಡು	479	117474	ಹೆಸರು : ಕಮಲಬಾಯಿ ಗಂಡನ ಶಿವಾಜಿರಾವ್ ಹೆಸರು : ಮನೆ ನಂ. : 147 ವಯಸ್ಸು 47 ಲಿಂಗ : ಹೆಣ್ಣು	480	117473	ಹೆಸರು : ಲಕ್ಷ್ಮೀಬಾಯಿ ಗಂಡನ ರಾಮರಾವ್ ಹೆಸರು : ಮನೆ ನಂ. : 147 ವಯಸ್ಸು 82 ಲಿಂಗ : ಹೆಣ್ಣು
481	RPJ0051110	ಹೆಸರು : ಹೆಚ್.ಎಸ್.ನರಸಿಂಹರಾವ್ ತಂದೆಯ ಹೆಚ್.ಆರ್.ಶಿವಾಜಿರಾವ್ ಹೆಸರು : ಮನೆ ನಂ. : 147 ವಯಸ್ಸು 25 ಲಿಂಗ : ಗಂಡು	482	117137	ಹೆಸರು : ನಂಜಮ್ಮ ಗಂಡನ ಸುಬ್ಬಪ್ಪ ಹೆಸರು : ಮನೆ ನಂ. : 148 ವಯಸ್ಸು 79 ಲಿಂಗ : ಹೆಣ್ಣು	483	117132	ಹೆಸರು : ಮಲ್ಲಪ್ಪ ತಂದೆಯ ಸುಬ್ಬಪ್ಪ ಹೆಸರು : ಮನೆ ನಂ. : 148 ವಯಸ್ಸು 62 ಲಿಂಗ : ಗಂಡು
484	117138	ಹೆಸರು : ರತ್ನಮ್ಮ ತಂದೆಯ ಸುಬ್ಬಪ್ಪ ಹೆಸರು : ಮನೆ ನಂ. : 148 ವಯಸ್ಸು 45 ಲಿಂಗ : ಹೆಣ್ಣು	485	117136	ಹೆಸರು : ರತ್ನಮ್ಮ ಗಂಡನ ಮಲ್ಲಪ್ಪ ಹೆಸರು : ಮನೆ ನಂ. : 148 ವಯಸ್ಸು 43 ಲಿಂಗ : ಹೆಣ್ಣು	486	RPJ1067156	ಹೆಸರು : ಎಂ.ಮಹಾದೇವಸ್ವಾಮಿ ತಂದೆಯ ಮಲ್ಲಪ್ಪ ಹೆಸರು : ಮನೆ ನಂ. : 148 ವಯಸ್ಸು 31 ಲಿಂಗ : ಗಂಡು

ವಿಭಾಗ : 1--ಹಳ್ಳದಮಾದಹಳ್ಳಿ , ಗುಂಡೂಪೇಟೆ ತಾಲ್ಲೂಕು , ಚಾಮರಾಜನಗರ ಜಿಲ್ಲೆ ಪಿನ್ ಕೋಡ್ ಮುಂದುವರಿದಿದೆ :571109

487	117226 ಹೆಸರು : ಕೆಂಪಶೆಟ್ಟಿ ತಂದೆಯ ಕೃಷ್ಣಶೆಟ್ಟಿ ಹೆಸರು : ಮನ ಸಂ. : 149 ವಯಸ್ಸು 67 ಲಿಂಗ : ಗಂಡು	488	117160 ಹೆಸರು : ಚಿಕ್ಕತಾಯಮ್ಮ ಗಂಡನ ಕೆಂಪಶೆಟ್ಟಿ ಹೆಸರು : ಮನ ಸಂ. : 149 ವಯಸ್ಸು 57 ಲಿಂಗ : ಹೆಣ್ಣು	489	117187 ಹೆಸರು : ಹೆಚ್.ಕೆ.ವಾಸುದೇವಶೆಟ್ಟಿ ತಂದೆಯ ಕೆಂಪಶೆಟ್ಟಿ ಹೆಸರು : ಮನ ಸಂ. : 149 ವಯಸ್ಸು 40 ಲಿಂಗ : ಗಂಡು
490	117197 ಹೆಸರು : ಕೃಷ್ಣಶೆಟ್ಟಿ ತಂದೆಯ ಕೆಂಪಶೆಟ್ಟಿ ಹೆಸರು : ಮನ ಸಂ. : 149 ವಯಸ್ಸು 37 ಲಿಂಗ : ಗಂಡು	491	117523 ಹೆಸರು : ಪ್ರೇಮ ಗಂಡನ ಹೆಚ್.ಕೆ.ವಾಸುದೇವಶೆಟ್ಟಿ ಹೆಸರು : ಮನ ಸಂ. : 149 ವಯಸ್ಸು 36 ಲಿಂಗ : ಹೆಣ್ಣು	492	117072 ಹೆಸರು : ಮಾದಯ್ಯ ತಂದೆಯ ಬಸವಯ್ಯ ಹೆಸರು : ಮನ ಸಂ. : 151 ವಯಸ್ಸು 72 ಲಿಂಗ : ಗಂಡು
493	117224 ಹೆಸರು : ಪುಟ್ಟನಂಜಮ್ಮ ಗಂಡನ ಮಾದಯ್ಯ ಹೆಸರು : ಮನ ಸಂ. : 151 ವಯಸ್ಸು 62 ಲಿಂಗ : ಹೆಣ್ಣು	494	117212 ಹೆಸರು : ಶಿವಲಿಂಗಯ್ಯ ತಂದೆಯ ಮಾದಯ್ಯ ಹೆಸರು : ಮನ ಸಂ. : 151 ವಯಸ್ಸು 38 ಲಿಂಗ : ಗಂಡು	495	117260 ಹೆಸರು : ಹೆಚ್.ಬಿ.ಬಸವಯ್ಯ ತಂದೆಯ ಬಸವಯ್ಯ ಹೆಸರು : ಮನ ಸಂ. : 152 ವಯಸ್ಸು 59 ಲಿಂಗ : ಗಂಡು
496	GBH1400779 ಹೆಸರು : ಮಹದೇವಯ್ಯ ತಂದೆಯ ಹೆಚ್.ಬಿ.ಬಸವಯ್ಯ ಹೆಸರು : ಮನ ಸಂ. : 152 ವಯಸ್ಸು 31 ಲಿಂಗ : ಗಂಡು	497	RPJ1067164 ಹೆಸರು : ಹೆಚ್.ಬಿ.ವಸಂತ ಕುಮಾರ್ ತಂದೆಯ ಹೆಚ್.ಬಿ.ಬಸವಯ್ಯ ಹೆಸರು : ಮನ ಸಂ. : 152 ವಯಸ್ಸು 25 ಲಿಂಗ : ಗಂಡು	498	117421 ಹೆಸರು : ಮಹದೇವಮ್ಮ ಗಂಡನ ಸಿದ್ದಯ್ಯ ಹೆಸರು : ಮನ ಸಂ. : 153 ವಯಸ್ಸು 42 ಲಿಂಗ : ಹೆಣ್ಣು
499	RPJ1067172 ಹೆಸರು : ಸಿದ್ದಯ್ಯ ತಂದೆಯ ಸಿದ್ದಯ್ಯ ಉ.ಮಂಟಯ್ಯ ಹೆಸರು : ಮನ ಸಂ. : 153 ವಯಸ್ಸು 46 ಲಿಂಗ : ಗಂಡು	500	117408 ಹೆಸರು : ಹೆಚ್.ಬಿ.ಮಹದೇವಯ್ಯ ತಂದೆಯ ಬಸವಯ್ಯ ಹೆಸರು : ಮನ ಸಂ. : 155 ವಯಸ್ಸು 60 ಲಿಂಗ : ಗಂಡು	501	117524 ಹೆಸರು : ಹೆಚ್.ಬಿ.ಮಹದೇವಮ್ಮ ಗಂಡನ ಹೆಚ್.ಬಿ.ಮಹದೇವಯ್ಯ ಹೆಸರು : ಮನ ಸಂ. : 155 ವಯಸ್ಸು 50 ಲಿಂಗ : ಹೆಣ್ಣು
502	GBH1907781 ಹೆಸರು : ಹೆಚ್.ಎಂ.ಸುಶೀಲ ತಂದೆಯ ಹೆಚ್.ಬಿ.ಮಹದೇವಯ್ಯ ಹೆಸರು : ಮನ ಸಂ. : 155 ವಯಸ್ಸು 32 ಲಿಂಗ : ಹೆಣ್ಣು	503	GBH1907740 ಹೆಸರು : ಹೆಚ್.ಎಂ.ಗೋಪಾಲರಾಜು ತಂದೆಯ ಹೆಚ್.ಬಿ.ಮಹದೇವಯ್ಯ ಹೆಸರು : ಮನ ಸಂ. : 155 ವಯಸ್ಸು 30 ಲಿಂಗ : ಗಂಡು	504	RPJ1067180 ಹೆಸರು : ಹೆಚ್.ಎಂ.ಸುರೇಶ್ ತಂದೆಯ ಹೆಚ್.ಬಿ.ಮಹದೇವಯ್ಯ ಹೆಸರು : ಮನ ಸಂ. : 155 ವಯಸ್ಸು 23 ಲಿಂಗ : ಗಂಡು
505	117211 ಹೆಸರು : ಹೆಚ್.ಬಿ.ಬಸವರಾಜು ತಂದೆಯ ಬಸವಯ್ಯ ಹೆಸರು : ಮನ ಸಂ. : 156 ವಯಸ್ಸು 62 ಲಿಂಗ : ಗಂಡು	506	117253 ಹೆಸರು : ಚಿಕ್ಕತಾಯಮ್ಮ ಗಂಡನ ಬಸವರಾಜು,ಹೆಚ್.ಬಿ. ಹೆಸರು : ಮನ ಸಂ. : 156 ವಯಸ್ಸು 52 ಲಿಂಗ : ಹೆಣ್ಣು	507	GBH1907773 ಹೆಸರು : ಹೆಚ್.ಬಿ.ರಮೇಶ್ ತಂದೆಯ ಹೆಚ್.ಬಿ.ಬಸವರಾಜು ಹೆಸರು : ಮನ ಸಂ. : 156 ವಯಸ್ಸು 32 ಲಿಂಗ : ಗಂಡು
508	RPJ0051219 ಹೆಸರು : ಹೆಚ್.ಬಿ.ವ್ಯಾಜೇಂದ್ರ ತಂದೆಯ ಹೆಚ್.ಬಿ.ಬಸವರಾಜು ಹೆಸರು : ಮನ ಸಂ. : 156 ವಯಸ್ಸು 23 ಲಿಂಗ : ಗಂಡು	509	117111 ಹೆಸರು : ಪಾಪಣ್ಣ ತಂದೆಯ ಮಲಿಯಯ್ಯ ಹೆಸರು : ಮನ ಸಂ. : 160 ವಯಸ್ಸು 49 ಲಿಂಗ : ಗಂಡು	510	117166 ಹೆಸರು : ಸುವರ್ಣಮ್ಮ ಗಂಡನ ಪಾಪಣ್ಣ ಹೆಸರು : ಮನ ಸಂ. : 160 ವಯಸ್ಸು 43 ಲಿಂಗ : ಹೆಣ್ಣು
511	RPJ1767409 ಹೆಸರು : ಜಯಮ್ಮ ಎಚ್ ಪಿ ತಂದೆಯ ಪಾಪಣ್ಣ ಎಚ್ ಎ ಹೆಸರು : ಮನ ಸಂ. : 160 ವಯಸ್ಸು 22 ಲಿಂಗ : ಹೆಣ್ಣು	512	117164 ಹೆಸರು : ಮಹದೇವಮ್ಮ ಗಂಡನ ಮಲಿಯಯ್ಯ ಹೆಸರು : ಮನ ಸಂ. : 161 ವಯಸ್ಸು 77 ಲಿಂಗ : ಹೆಣ್ಣು	513	117216 ಹೆಸರು : ಮಲ್ಲಿಯ್ಯ ತಂದೆಯ ಮಲಿಯಯ್ಯ ಹೆಸರು : ಮನ ಸಂ. : 161 ವಯಸ್ಸು 50 ಲಿಂಗ : ಗಂಡು

ವಿಭಾಗ : 1--ಹಳ್ಳದಮಾದಹಳ್ಳಿ , ಗುಂಡೂಪೇಟೆ ತಾಲ್ಲೂಕು , ಚಾಮರಾಜನಗರ ಜಿಲ್ಲೆ ಪಿನ್ ಕೋಡ್ ಮುಂದುವರಿದಿದೆ :571109

514	117167	ಹೆಸರು : ನಾಗರತ್ನಮ್ಮ ಗಂಡನ ಮಲ್ಲಯ್ಯ ಹೆಸರು : ಮನೆ ಸಂ. : 161 ವಯಸ್ಸು 39 ಲಿಂಗ : ಹೆಣ್ಣು	515	RPJ1767417	ಹೆಸರು : ಮಹೇಶ ಎಚ್ ಎಂ ತಂದೆಯ ಮಲ್ಲಯ್ಯ ಎಚ್ ಎಂ ಹೆಸರು : ಮನೆ ಸಂ. : 161 ವಯಸ್ಸು 22 ಲಿಂಗ : ಗಂಡು	516	117391	ಹೆಸರು : ಚಿನ್ನಸ್ವಾಮಿ ತಂದೆಯ ಮಲಿಯಯ್ಯ ಹೆಸರು : ಮನೆ ಸಂ. : 161-1 ವಯಸ್ಸು 41 ಲಿಂಗ : ಗಂಡು
517	117479	ಹೆಸರು : ಪ್ರಾಣಿಮ ಗಂಡನ ಚಿನ್ನಸ್ವಾಮಿ ಹೆಸರು : ಮನೆ ಸಂ. : 161-1 ವಯಸ್ಸು 35 ಲಿಂಗ : ಹೆಣ್ಣು	518	RPJ1067198	ಹೆಸರು : ಮಾದಯ್ಯ ತಂದೆಯ ಬಸವಯ್ಯ ಹೆಸರು : ಮನೆ ಸಂ. : 162 ವಯಸ್ಸು 77 ಲಿಂಗ : ಗಂಡು	519	117168	ಹೆಸರು : ಅಮ್ಮಣ್ಣಮ್ಮ ಗಂಡನ ಮಾದಯ್ಯ ಹೆಸರು : ಮನೆ ಸಂ. : 162 ವಯಸ್ಸು 72 ಲಿಂಗ : ಹೆಣ್ಣು
520	GBH1400514	ಹೆಸರು : ಹೆಚ್.ಎಂ.ನಾಗರಾಜು ತಂದೆಯ ಮಾದಯ್ಯ ಹೆಸರು : ಮನೆ ಸಂ. : 162 ವಯಸ್ಸು 29 ಲಿಂಗ : ಗಂಡು	521	GBH1513704	ಹೆಸರು : ಹೆಚ್.ಎಂ.ಮಹೇಶ ತಂದೆಯ ಮಾದಯ್ಯ ಹೆಸರು : ಮನೆ ಸಂ. : 162 ವಯಸ್ಸು 25 ಲಿಂಗ : ಗಂಡು	522	117209	ಹೆಸರು : ಮಾದಮ್ಮ ಗಂಡನ ಮಾದಯ್ಯ ಹೆಸರು : ಮನೆ ಸಂ. : 165 ವಯಸ್ಸು 80 ಲಿಂಗ : ಹೆಣ್ಣು
523	117161	ಹೆಸರು : ಮಹದೇವಮ್ಮ ಗಂಡನ ಮಲಿಯಯ್ಯ ಹೆಸರು : ಮನೆ ಸಂ. : 169 ವಯಸ್ಸು 57 ಲಿಂಗ : ಹೆಣ್ಣು	524	RPJ1067206	ಹೆಸರು : ಮಲಿಯಯ್ಯ ಉ.ಅಪ್ಪಣ್ಣ ತಂದೆಯ ಮಾದಯ್ಯ ಹೆಸರು : ಮನೆ ಸಂ. : 169 ವಯಸ್ಸು 61 ಲಿಂಗ : ಗಂಡು	525	RPJ1067214	ಹೆಸರು : ಎಂ. ಮಹದೇವಸ್ವಾಮಿ ತಂದೆಯ ಮಲಿಯಯ್ಯ ಉ.ಅಪ್ಪಣ್ಣ ಹೆಸರು : ಮನೆ ಸಂ. : 169 ವಯಸ್ಸು 24 ಲಿಂಗ : ಗಂಡು
526	117150	ಹೆಸರು : ಮಾದಮ್ಮ ಗಂಡನ ಮಂಟಯ್ಯ ಉ.ಸಿದ್ದಯ್ಯ ಹೆಸರು : ಮನೆ ಸಂ. : 170 ವಯಸ್ಸು 67 ಲಿಂಗ : ಹೆಣ್ಣು	527	117459	ಹೆಸರು : ಸಿದ್ದರಾಜು ತಂದೆಯ ಮಂಟಯ್ಯ ಉ.ಸಿದ್ದಯ್ಯ ಹೆಸರು : ಮನೆ ಸಂ. : 170 ವಯಸ್ಸು 37 ಲಿಂಗ : ಗಂಡು	528	GBH1400670	ಹೆಸರು : ಶಿವಮ್ಮ ಗಂಡನ ಸಿದ್ದರಾಜು ಹೆಸರು : ಮನೆ ಸಂ. : 170 ವಯಸ್ಸು 30 ಲಿಂಗ : ಹೆಣ್ಣು
529	117139	ಹೆಸರು : ಬೆಳ್ಳಮ್ಮ ಗಂಡನ ಮಾದಯ್ಯ ಹೆಸರು : ಮನೆ ಸಂ. : 172 ವಯಸ್ಸು 67 ಲಿಂಗ : ಹೆಣ್ಣು	530	117458	ಹೆಸರು : ಮಹದೇವಯ್ಯ ತಂದೆಯ ಮಾದಯ್ಯ ಹೆಸರು : ಮನೆ ಸಂ. : 172-1 ವಯಸ್ಸು 37 ಲಿಂಗ : ಗಂಡು	531	GBH1907757	ಹೆಸರು : ನಾಗೇಂದ್ರ ತಂದೆಯ ಮಾದಯ್ಯ ಹೆಸರು : ಮನೆ ಸಂ. : 172-1 ವಯಸ್ಸು 30 ಲಿಂಗ : ಗಂಡು
532	GBH1907799	ಹೆಸರು : ಮರಕೇಪಮ್ಮ ಗಂಡನ ಮಹದೇವಯ್ಯ ಹೆಸರು : ಮನೆ ಸಂ. : 172-1 ವಯಸ್ಸು 33 ಲಿಂಗ : ಹೆಣ್ಣು	533	117004	ಹೆಸರು : ಮಹದೇವಯ್ಯ ತಂದೆಯ ಪುಟ್ಟಯ್ಯ ಹೆಸರು : ಮನೆ ಸಂ. : 172 ವಯಸ್ಸು 49 ಲಿಂಗ : ಗಂಡು	534	117005	ಹೆಸರು : ಮಹದೇವಮ್ಮ ಗಂಡನ ಮಹದೇವಯ್ಯ ಹೆಸರು : ಮನೆ ಸಂ. : 172 ವಯಸ್ಸು 44 ಲಿಂಗ : ಹೆಣ್ಣು
535	117123	ಹೆಸರು : ಮಾದಯ್ಯ ತಂದೆಯ ಪುಟ್ಟಯ್ಯ ಹೆಸರು : ಮನೆ ಸಂ. : 172-1 ವಯಸ್ಸು 72 ಲಿಂಗ : ಗಂಡು	536	RPJ1067222	ಹೆಸರು : ಎಂ.ಮಹೇಶ ತಂದೆಯ ಮಾದಯ್ಯ ಹೆಸರು : ಮನೆ ಸಂ. : 172-1 ವಯಸ್ಸು 24 ಲಿಂಗ : ಗಂಡು	537	117125	ಹೆಸರು : ದುಂಡಯ್ಯ ತಂದೆಯ ಮಲಿಯಯ್ಯ ಹೆಸರು : ಮನೆ ಸಂ. : 173 ವಯಸ್ಸು 72 ಲಿಂಗ : ಗಂಡು
538	117140	ಹೆಸರು : ಜವರಮ್ಮ ಗಂಡನ ದುಂಡಯ್ಯ ಹೆಸರು : ಮನೆ ಸಂ. : 173 ವಯಸ್ಸು 62 ಲಿಂಗ : ಹೆಣ್ಣು	539	GBH1907914	ಹೆಸರು : ಮಹದೇವಸ್ವಾಮಿ ತಂದೆಯ ದುಂಡಯ್ಯ ಹೆಸರು : ಮನೆ ಸಂ. : 173 ವಯಸ್ಸು 29 ಲಿಂಗ : ಗಂಡು	540	RPJ1067230	ಹೆಸರು : ನಾಗರಾಜು ಡಿ ತಂದೆಯ ದುಂಡಯ್ಯ ಹೆಸರು : ಮನೆ ಸಂ. : 173 ವಯಸ್ಸು 22 ಲಿಂಗ : ಗಂಡು

ವಿಭಾಗ : 1--ಹಳ್ಳದಮಾದಹಳ್ಳಿ , ಗುಂಡೂಪೇಟೆ ತಾಲ್ಲೂಕು , ಚಾಮರಾಜನಗರ ಜಿಲ್ಲೆ ಪಿನ್ ಕೋಡ್ ಮುಂದುವರಿದಿದೆ :571109

541	117278	ಹೆಸರು : ರಂಗದಾಸಯ್ಯ ತಂದೆಯ ಗೋಪಾಲಯ್ಯ ಹೆಸರು : ಮನ ಸಂ. : 174 ವಯಸ್ಸು 70 ಲಿಂಗ : ಗಂಡು	542	117484	ಹೆಸರು : ಸಿದ್ದಮ್ಮ ಗಂಡನ ರಂಗದಾಸಯ್ಯ ಹೆಸರು : ಮನ ಸಂ. : 174 ವಯಸ್ಸು 57 ಲಿಂಗ : ಹೆಣ್ಣು	543	GBH1400621	ಹೆಸರು : ನಾಗಮ್ಮ ಗಂಡನ ಬಸವಯ್ಯ ಹೆಸರು : ಮನ ಸಂ. : 174 ವಯಸ್ಸು 33 ಲಿಂಗ : ಹೆಣ್ಣು
544	117363	ಹೆಸರು : ಬಸವಯ್ಯ ತಂದೆಯ ರಂಗದಾಸಯ್ಯ ಹೆಸರು : ಮನ ಸಂ. : 174-1 ವಯಸ್ಸು 39 ಲಿಂಗ : ಗಂಡು	545	117379	ಹೆಸರು : ಶಶಿರೇಖಾ ಗಂಡನ ಟಿ.ಕೃಷ್ಣ ಹೆಸರು : ಮನ ಸಂ. : 175 ವಯಸ್ಸು 35 ಲಿಂಗ : ಹೆಣ್ಣು	546	117124	ಹೆಸರು : ಸಂಜೀವಯ್ಯ ತಂದೆಯ ಗೋಪಾಲಯ್ಯ ಹೆಸರು : ಮನ ಸಂ. : 177 ವಯಸ್ಸು 57 ಲಿಂಗ : ಗಂಡು
547	117130	ಹೆಸರು : ಕೆಂಪಮ್ಮ ಗಂಡನ ಸಂಜೀವಯ್ಯ ಹೆಸರು : ಮನ ಸಂ. : 177 ವಯಸ್ಸು 47 ಲಿಂಗ : ಹೆಣ್ಣು	548	GBH1400613	ಹೆಸರು : ಎಸ್.ಗೌರಮ್ಮ ತಂದೆಯ ಸಂಜೀವಯ್ಯ ಹೆಸರು : ಮನ ಸಂ. : 177 ವಯಸ್ಸು 29 ಲಿಂಗ : ಹೆಣ್ಣು	549	117249	ಹೆಸರು : ಹನುಮಯ್ಯ ತಂದೆಯ ಗೋಪಾಲಯ್ಯ ಹೆಸರು : ಮನ ಸಂ. : 180 ವಯಸ್ಸು 45 ಲಿಂಗ : ಗಂಡು
550	117529	ಹೆಸರು : ಲಕ್ಷ್ಮಿ ಗಂಡನ ಹನುಮಯ್ಯ ಹೆಸರು : ಮನ ಸಂ. : 174 ವಯಸ್ಸು 39 ಲಿಂಗ : ಹೆಣ್ಣು	551	117483	ಹೆಸರು : ಜವರಯ್ಯ ತಂದೆಯ ಗೋಪಯ್ಯ ಹೆಸರು : ಮನ ಸಂ. : 181 ವಯಸ್ಸು 72 ಲಿಂಗ : ಗಂಡು	552	117480	ಹೆಸರು : ರಾಚಯ್ಯ ತಂದೆಯ ಜವರಯ್ಯ ಹೆಸರು : ಮನ ಸಂ. : 181 ವಯಸ್ಸು 37 ಲಿಂಗ : ಗಂಡು
553	117531	ಹೆಸರು : ಸುಂದರಮ್ಮ ಗಂಡನ ಗುರುಸಿದ್ದಯ್ಯ ಹೆಸರು : ಮನ ಸಂ. : 181 ವಯಸ್ಸು 35 ಲಿಂಗ : ಹೆಣ್ಣು	554	GBH1907922	ಹೆಸರು : ಕೃಷ್ಣಯ್ಯ ತಂದೆಯ ಜವರಯ್ಯ ಹೆಸರು : ಮನ ಸಂ. : 181 ವಯಸ್ಸು 36 ಲಿಂಗ : ಗಂಡು	555	117504	ಹೆಸರು : ಗುರುಸಿದ್ದಯ್ಯ ತಂದೆಯ ಜವರಯ್ಯ ಹೆಸರು : ಮನ ಸಂ. : 174 ವಯಸ್ಸು 45 ಲಿಂಗ : ಗಂಡು
556	117530	ಹೆಸರು : ಚಿನ್ನಮ್ಮ ಗಂಡನ ಜವರಯ್ಯ ಹೆಸರು : ಮನ ಸಂ. : 181 ವಯಸ್ಸು 60 ಲಿಂಗ : ಹೆಣ್ಣು	557	GBH1400639	ಹೆಸರು : ದೇವಮ್ಮ ಗಂಡನ ರಾಚಯ್ಯ ಹೆಸರು : ಮನ ಸಂ. : 181 ವಯಸ್ಸು 31 ಲಿಂಗ : ಹೆಣ್ಣು	558	RPJ0051821	ಹೆಸರು : ಸುಧಾ ಗಂಡನ ಕೃಷ್ಣಯ್ಯ ಹೆಸರು : ಮನ ಸಂ. : 181 ವಯಸ್ಸು 24 ಲಿಂಗ : ಹೆಣ್ಣು
559	117131	ಹೆಸರು : ಬಸಮ್ಮ ಗಂಡನ ಜವನಯ್ಯ ಹೆಸರು : ಮನ ಸಂ. : 182 ವಯಸ್ಸು 72 ಲಿಂಗ : ಹೆಣ್ಣು	560	117362	ಹೆಸರು : ಬೆಳ್ಳಯ್ಯ ತಂದೆಯ ಜವನಯ್ಯ ಹೆಸರು : ಮನ ಸಂ. : 182 ವಯಸ್ಸು 42 ಲಿಂಗ : ಗಂಡು	561	RPJ1067248	ಹೆಸರು : ಬಸವರಾಜು ತಂದೆಯ ಜವನಯ್ಯ ಹೆಸರು : ಮನ ಸಂ. : 182 ವಯಸ್ಸು 39 ಲಿಂಗ : ಗಂಡು
562	RPJ0052324	ಹೆಸರು : ವೆಂಕಟಯ್ಯ ತಂದೆಯ ಜವನಯ್ಯ ಹೆಸರು : ಮನ ಸಂ. : 182 ವಯಸ್ಸು 37 ಲಿಂಗ : ಗಂಡು	563	RPJ0050179	ಹೆಸರು : ಜಯರಾಮು ತಂದೆಯ ಜವನಯ್ಯ ಹೆಸರು : ಮನ ಸಂ. : 182 ವಯಸ್ಸು 33 ಲಿಂಗ : ಗಂಡು	564	GBH1907807	ಹೆಸರು : ಭಾಗ್ಯಮ್ಮ ಗಂಡನ ಬೆಳ್ಳಯ್ಯ ಹೆಸರು : ಮನ ಸಂ. : 182 ವಯಸ್ಸು 33 ಲಿಂಗ : ಹೆಣ್ಣು
565	GBH1400431	ಹೆಸರು : ಜಿ.ಗೋಪಾಲ ತಂದೆಯ ಜವನಯ್ಯ ಹೆಸರು : ಮನ ಸಂ. : 182 ವಯಸ್ಸು 32 ಲಿಂಗ : ಗಂಡು	566	GBH2213031	ಹೆಸರು : ಚನ್ನನಂಜಮ್ಮ ಗಂಡನ ಬಸವರಾಜು ಹೆಸರು : ಮನ ಸಂ. : 182 ವಯಸ್ಸು 28 ಲಿಂಗ : ಹೆಣ್ಣು	567	RPJ0052332	ಹೆಸರು : ಪಾರ್ವತಮ್ಮ ಗಂಡನ ವೆಂಕಟಯ್ಯ ಹೆಸರು : ಮನ ಸಂ. : 182 ವಯಸ್ಸು 26 ಲಿಂಗ : ಹೆಣ್ಣು

ವಿಭಾಗ : 1--ಹಳ್ಳದಮಾದಹಳ್ಳಿ , ಗುಂಡುಪೇಟೆ ತಾಲ್ಲೂಕು , ಚಾಮರಾಜನಗರ ಜಿಲ್ಲೆ ಪಿನ್ ಕೋಡ್ :571109

568	RPJ1067255		569	117129		570	RPJ0050757	
ಹೆಸರು : ಗೋಪಯ್ಯ	ತಂದೆಯ ಸಿದ್ಧಯ್ಯ		ಹೆಸರು : ಪುಟ್ಟಮ್ಮ	ಗಂಡನ ಗೋಪಯ್ಯ		ಹೆಸರು : ವೆಂಕಟೇಶ್ ಜಿ	ತಂದೆಯ ಗೋಪಯ್ಯ	
ಹೆಸರು : ಮನ ಸಂ. : 184	ವಯಸ್ಸು 52 ಲಿಂಗ : ಗಂಡು		ಹೆಸರು : ಮನ ಸಂ. : 184	ವಯಸ್ಸು 43 ಲಿಂಗ : ಹೆಣ್ಣು		ಹೆಸರು : ಮನ ಸಂ. : 184	ವಯಸ್ಸು 22 ಲಿಂಗ : ಗಂಡು	
571	117404		572	117532		573	117443	
ಹೆಸರು : ಹನುಮಯ್ಯ	ತಂದೆಯ ಸಿದ್ಧಯ್ಯ		ಹೆಸರು : ರತ್ನಮ್ಮ	ಗಂಡನ ಹನುಮಯ್ಯ		ಹೆಸರು : ಬಸವಣ್ಣ	ತಂದೆಯ ಚನ್ನಮ್ಮಲಕ್ಷ್ಮಿ	
ಹೆಸರು : ಮನ ಸಂ. : 185	ವಯಸ್ಸು 47 ಲಿಂಗ : ಗಂಡು		ಹೆಸರು : ಮನ ಸಂ. : 185	ವಯಸ್ಸು 37 ಲಿಂಗ : ಹೆಣ್ಣು		ಹೆಸರು : ಮನ ಸಂ. : 196	ವಯಸ್ಸು 55 ಲಿಂಗ : ಗಂಡು	
574	117351		575	RPJ0403956		576	117419	
ಹೆಸರು : ಸಿದ್ಧಮಲ್ಲಮ್ಮ	ಗಂಡನ ಬಸವಣ್ಣ		ಹೆಸರು : ಹೆಚ್.ಬಿ.ಮಲ್ಲಿಕಾರ್ಜುನ	ತಂದೆಯ ಬಸವ್ವ		ಹೆಸರು : ಎಂ.ರಾಮರಾವ್	ತಂದೆಯ ಮಾಧವರಾವ್	
ಹೆಸರು : ಮನ ಸಂ. : 196	ವಯಸ್ಸು 47 ಲಿಂಗ : ಹೆಣ್ಣು		ಹೆಸರು : ಮನ ಸಂ. : 196	ವಯಸ್ಸು 27 ಲಿಂಗ : ಗಂಡು		ಹೆಸರು : ಮನ ಸಂ. : 200	ವಯಸ್ಸು 62 ಲಿಂಗ : ಗಂಡು	
577	117403		578	GBH1400688		579	117412	
ಹೆಸರು : ಗಂಗಾಬಾಯಿ	ಗಂಡನ ಎಂ.ರಾಮರಾವ್		ಹೆಸರು : ಮಂಜುರಾವ್	ತಂದೆಯ ಎಂ.ರಾಮರಾವ್		ಹೆಸರು : ಸಿದ್ಧಲಿಂಗದೇವರು	ತಂದೆಯ ಗುರುಸ್ವಾಮಿ	
ಹೆಸರು : ಮನ ಸಂ. : 200	ವಯಸ್ಸು 52 ಲಿಂಗ : ಹೆಣ್ಣು		ಹೆಸರು : ಮನ ಸಂ. : 200	ವಯಸ್ಸು 31 ಲಿಂಗ : ಗಂಡು		ಹೆಸರು : ಮನ ಸಂ. : 207	ವಯಸ್ಸು 73 ಲಿಂಗ : ಗಂಡು	
580	117414		581	GBH1400761				
ಹೆಸರು : ಸಾಕಮ್ಮ	ಗಂಡನ ಸಿದ್ಧಲಿಂಗದೇವರು		ಹೆಸರು : ಶಿವಪ್ರಸಾದ್	ತಂದೆಯ ಸಿದ್ಧಲಿಂಗದೇವರು				
ಹೆಸರು : ಮನ ಸಂ. : 207	ವಯಸ್ಸು 57 ಲಿಂಗ : ಹೆಣ್ಣು		ಹೆಸರು : ಮನ ಸಂ. : 207	ವಯಸ್ಸು 31 ಲಿಂಗ : ಗಂಡು				

ಪೂರಕ ಪಟ್ಟಿಯ ವಿವರಗಳು	ಪೂರಕ ಪಟ್ಟಿಯ ಸಂಖ್ಯೆ : 1
ಪೂರಕ ಪಟ್ಟಿಯ ಗುರುತು: ಸಂಕ್ಷಿಪ್ತ ಪರಿಷ್ಕರಣೆ 2011	ಅರ್ಹತಾ ದಿನಾಂಕ : 01-01-2011

ಮೂಲ ಪಟ್ಟಿಯ ಗುರುತು : 2011 ರ ಮೂಲ ಮತದಾರರ ಪಟ್ಟಿ
 ಪೂರಕ ಪಟ್ಟಿಯ ಕ್ರಿಯೆ ಮತ್ತು ವರ್ಷ : ಸಂಕ್ಷಿಪ್ತ ಪರಿಷ್ಕರಣೆ 2011
 ಪೂರಕ ಪಟ್ಟಿಯ ರೀತಿ : ಸೇರ್ಪಡೆಗಳು , ಬಿಡತಕ್ಕವುಗಳು ಹಾಗೂ ತಿದ್ದುಪಡಿಗಳ ಪಟ್ಟಿ
 ಪ್ರಕಟಣೆಯ ದಿನಾಂಕ : 10-01-2011

I) ಸೇರ್ಪಡೆಗಳ ಪಟ್ಟಿ

ವಿಭಾಗ : 1--ಹಳ್ಳದಮಾದಹಳ್ಳಿ , ಗುಂಡುಪೇಟೆ ತಾಲ್ಲೂಕು , ಚಾಮರಾಜನಗರ ಜಿಲ್ಲೆ ಪಿನ್ ಕೋಡ್ :571109

582	RPJ1861145		583	RPJ1861152		584	RPJ1861160	
ಹೆಸರು : ರವಿ ಎಸ್			ಹೆಸರು : ಶಿವ ಸ್ವಾಮಿ ಎಚ್ ಜೆ			ಹೆಸರು : ಸೋಮಶೇಕರ್ ಎಸ್		
ತಂದೆಯ ಸಿದ್ಧಯ್ಯ			ತಂದೆಯ ಜವರಯ್ಯ ಎಚ್ ಜೆ			ತಂದೆಯ ಸಂಜೀವಯ್ಯ		
ಹೆಸರು : ಮನಸಂ 153			ಹೆಸರು : ಮನಸಂ 181			ಹೆಸರು : ಮನಸಂ 177		
ವಯಸ್ಸು : 18 ಲಿಂಗ :ಗಂಡು			ವಯಸ್ಸು : 18 ಲಿಂಗ :ಗಂಡು			ವಯಸ್ಸು : 19 ಲಿಂಗ :ಗಂಡು		
585	RPJ1861178		586	RPJ1861186		587	RPJ1861194	
ಹೆಸರು : ಶಿವಾಜಿರಾವ್ ಎಚ್ ಎನ್			ಹೆಸರು : ರವಿರಾವ್ ಎಚ್ ಜೆ			ಹೆಸರು : ಯತ್ನಮ್ಮ		
ತಂದೆಯ ನಾರಾಯಣರಾವ್ ಎಚ್ ಎನ್			ತಂದೆಯ ಜನಾರ್ಧನ್ ರಾವ್ ಎಚ್ ಎನ್			ಗಂಡನ ಮಹೇಶ್ ಎಚ್ ಎಸ್		
ಹೆಸರು : ಮನಸಂ 112			ಹೆಸರು : ಮನಸಂ 114			ಹೆಸರು : ಮನಸಂ 50		
ವಯಸ್ಸು : 23 ಲಿಂಗ :ಗಂಡು			ವಯಸ್ಸು : 20 ಲಿಂಗ :ಗಂಡು			ವಯಸ್ಸು : 27 ಲಿಂಗ :ಹೆಣ್ಣು		
588	RPJ1861202		589	RPJ1861210				
ಹೆಸರು : ಶಂಕರರಾವ್ ಎಚ್ ಎಸ್			ಹೆಸರು : ಸೌಮ್ಯ ಎಚ್ ಬಿ					
ತಂದೆಯ ಶಿವಾಜಿ ರಾವ್ ಎಚ್ ಆರ್			ತಂದೆಯ ಬಸವಯ್ಯ ಎಚ್ ಬಿ					
ಹೆಸರು : ಮನಸಂ 147			ಹೆಸರು : ಮನಸಂ -					
ವಯಸ್ಸು : 21 ಲಿಂಗ :ಗಂಡು			ವಯಸ್ಸು : 18 ಲಿಂಗ :ಗಂಡು					

ಸೇರ್ಪಡೆಗಳ ಸಂಖ್ಯೆ	ಪುರುಷರು	ಮಹಿಳೆಯರು	ಇತರರು	ಮೊತ್ತ
	7	1	0	8

II) ಬಿಡತಕ್ಕವುಗಳು ಯಾವುದೂ ಇರುವುದಿಲ್ಲ

III) ತಿದ್ದುಪಡಿಗಳು ಯಾವುದೂ ಇರುವುದಿಲ್ಲ

ಮತದಾರರ ಸಂಕ್ಷಿಪ್ತ ವಿವರ	
ವಿಧಾನಸಭಾ ಕ್ಷೇತ್ರದ ಸಂಖ್ಯೆ ಹೆಸರು ಮತ್ತು ಮೀಸಲಾತಿ :	224 ಗುಂಡ್ಲುಪೇಟೆ (ಸಾಮಾನ್ಯ) ಭಾಗದ ಸಂಖ್ಯೆ : 37

ಎ) ಮತದಾರರ ಸಂಖ್ಯೆ

	ಪಟ್ಟಿಯ ರೀತಿ	ಪಟ್ಟಿಯ ಗುರುತು	ಮತದಾರರ ಸಂಖ್ಯೆ			
			ಪುರುಷರು	ಮಹಿಳೆಯರು	ಇತರರು	ಒಟ್ಟು
I	ಮೂಲ ಮತದಾರರ ಪಟ್ಟಿ	2011 ರ ಮೂಲ ಮತದಾರರ ಪಟ್ಟಿ	308	273	0	581
II	ಸೇರ್ಪಡೆಗಳ ಪಟ್ಟಿ	ಪೂರಕ ಪಟ್ಟಿ-1 ಸಂಕ್ಷಿಪ್ತ ಪರಿಷ್ಕರಣೆ 2011	7	1	0	8
III	ಬಿಡತಕ್ಕವುಗಳ ಪಟ್ಟಿ	ಪೂರಕ ಪಟ್ಟಿ-1 ಸಂಕ್ಷಿಪ್ತ ಪರಿಷ್ಕರಣೆ 2011	0	0	0	0
2011 ರ ಸಂಕ್ಷಿಪ್ತ ಪರಿಷ್ಕರಣೆ ನಂತರದ ನಿವ್ವಳ ಮತದಾರರ ಸಂಖ್ಯೆ (I + II - III)			315	274	0	589

ಬಿ) ತಿದ್ದುಪಡಿಗಳ ಸಂಖ್ಯೆ

ಪಟ್ಟಿಯ ತರಹ	ಪಟ್ಟಿಯ ಗುರುತು	ತಿದ್ದುಪಡಿಗಳ ಸಂಖ್ಯೆ
ಪೂರಕ ಪಟ್ಟಿ-1	ಸಂಕ್ಷಿಪ್ತ ಪರಿಷ್ಕರಣೆ 2011	0

ಸ್ಥಳ : ಕೊಳ್ಳೇಗಾಲ

ದಿನಾಂಕ : 10-01-2011

-

-

12-Jan-2011- 3:08:10

ಮತದಾರರ ನೋಂದಣಾಧಿಕಾರಿ
224 -ಗುಂಡ್ಲುಪೇಟೆ ವಿಧಾನಸಭಾ ಕ್ಷೇತ್ರ ಹಾಗೂ
ಉಪ ವಿಭಾಗಾಧಿಕಾರಿ , ಕೊಳ್ಳೇಗಾಲ