

# ಮತದಾರರ ಪಟ್ಟಿ 2011

ರಾಜ್ಯ - (S10) ಕರ್ನಾಟಕ

ವಿಧಾನಸಭಾ ಕ್ಷೇತ್ರದ ಸಂಖ್ಯೆ ಹೆಸರು ಮತ್ತು ಮೀಸಲಾತಿ:	223 ಚಾಮರಾಜನಗರ (ಸಾಮಾನ್ಯ)	ಭಾಗದ ಸಂಖ್ಯೆ : 177
---	-------------------------	-------------------

ವಿಧಾನಸಭಾ ಕ್ಷೇತ್ರ ಯಾವ ಲೋಕಸಭಾ ಕ್ಷೇತ್ರದಲ್ಲಿ ಇದೆಯೋ ಅದರ ಸಂಖ್ಯೆ, ಹೆಸರು ಮತ್ತು ಮೀಸಲಾತಿ :	22-ಚಾಮರಾಜನಗರ (ಪಚಾ)
--	--------------------

## 1. ಪರಿಷ್ಕರಣೆಯ ವಿವರಗಳು

ಪರಿಷ್ಕರಣೆಯ ವರ್ಷ	: 2011	ಪಟ್ಟಿಯ ಗುರುತು: 2011ರ ಮೂಲ ಮತದಾರರ ಪಟ್ಟಿ
ಅರ್ಹತಾ ದಿನಾಂಕ	: 01-01-2011	
ಪರಿಷ್ಕರಣೆಯ ಮಾದರಿ	: ಸಂಕ್ಷಿಪ್ತ ಪರಿಷ್ಕರಣೆ	
ಪ್ರಕಟಣೆಯ ದಿನಾಂಕ	: 10-11-2010	

## 2. ಭಾಗದ ಕ್ಷೇತ್ರದ ವಿವರಗಳು

ಭಾಗದಲ್ಲಿರುವ ವಿಭಾಗಗಳ ಸಂಖ್ಯೆ ಮತ್ತು ಹೆಸರು															
1) ಲಿಂಗನಪುರ,															
	<table border="1"> <tr> <td>ಮುಖ್ಯ ಗ್ರಾಮ</td> <td>: ಲಿಂಗನಪುರ</td> </tr> <tr> <td>ಆರಕ್ಷಕ ತಾಣ</td> <td>: ಗ್ರಾಮಾಂತರ ಪೊಲೀಸ್ ಠಾಣಿ ಚಾಮ</td> </tr> <tr> <td>ಗ್ರಾ.ಲೆ.ಸರ್ಕಲ್</td> <td>: ಅರಕಲವಾಡಿ</td> </tr> <tr> <td>ಕಂ.ನೀ.ಹೋಬಳಿ</td> <td>: ಹರದನಹಳ್ಳಿ</td> </tr> <tr> <td>ತಾಲೂಕು</td> <td>: ಚಾಮರಾಜ ನಗರ</td> </tr> <tr> <td>ಜಿಲ್ಲೆ</td> <td>: ಚಾಮರಾಜನಗರ</td> </tr> <tr> <td>ಪಿನ್ ಕೋಡ್</td> <td>: 571127</td> </tr> </table>	ಮುಖ್ಯ ಗ್ರಾಮ	: ಲಿಂಗನಪುರ	ಆರಕ್ಷಕ ತಾಣ	: ಗ್ರಾಮಾಂತರ ಪೊಲೀಸ್ ಠಾಣಿ ಚಾಮ	ಗ್ರಾ.ಲೆ.ಸರ್ಕಲ್	: ಅರಕಲವಾಡಿ	ಕಂ.ನೀ.ಹೋಬಳಿ	: ಹರದನಹಳ್ಳಿ	ತಾಲೂಕು	: ಚಾಮರಾಜ ನಗರ	ಜಿಲ್ಲೆ	: ಚಾಮರಾಜನಗರ	ಪಿನ್ ಕೋಡ್	: 571127
ಮುಖ್ಯ ಗ್ರಾಮ	: ಲಿಂಗನಪುರ														
ಆರಕ್ಷಕ ತಾಣ	: ಗ್ರಾಮಾಂತರ ಪೊಲೀಸ್ ಠಾಣಿ ಚಾಮ														
ಗ್ರಾ.ಲೆ.ಸರ್ಕಲ್	: ಅರಕಲವಾಡಿ														
ಕಂ.ನೀ.ಹೋಬಳಿ	: ಹರದನಹಳ್ಳಿ														
ತಾಲೂಕು	: ಚಾಮರಾಜ ನಗರ														
ಜಿಲ್ಲೆ	: ಚಾಮರಾಜನಗರ														
ಪಿನ್ ಕೋಡ್	: 571127														

## 3. ಮತಗಟ್ಟೆಯ ವಿವರಗಳು

ಮತಗಟ್ಟೆಯ ಸಂಖ್ಯೆ ಮತ್ತು ಹೆಸರು: 177 -, ಸರ್ಕಾರಿ ಕಿರಿಯ ಪ್ರಾಥಮಿಕ ಶಾಲೆ ಲಿಂಗನಪುರ	ಮತಗಟ್ಟೆಯ ಮೀಸಲಾತಿ : ಪುರುಷರು/ಮಹಿಳೆಯರು/ಸಾಮಾನ್ಯ	ಸಾಮಾನ್ಯ
ಮತಗಟ್ಟೆಯ ವಿಳಾಸ: ಸರ್ಕಾರಿ ಕಿರಿಯ ಪ್ರಾಥಮಿಕ ಶಾಲೆ, ಲಿಂಗನಪುರ,	ಭಾಗದಲ್ಲಿನ ಒಟ್ಟು ಸಹಾಯಕ ಮತಗಟ್ಟೆ	0

## 4. ಮತದಾರರ ಸಂಖ್ಯೆ

ಪ್ರಾರಂಭದ ಕ್ರಮ ಸಂಖ್ಯೆ	ಕೊನೆಯ ಕ್ರಮ ಸಂಖ್ಯೆ	ನಿವ್ವಳ ಮತದಾರರ ಸಂಖ್ಯೆ			
		ಪುರುಷರು	ಮಹಿಳೆಯರು	ಇತರರು	ಒಟ್ಟು
1	604	309	295	0	604

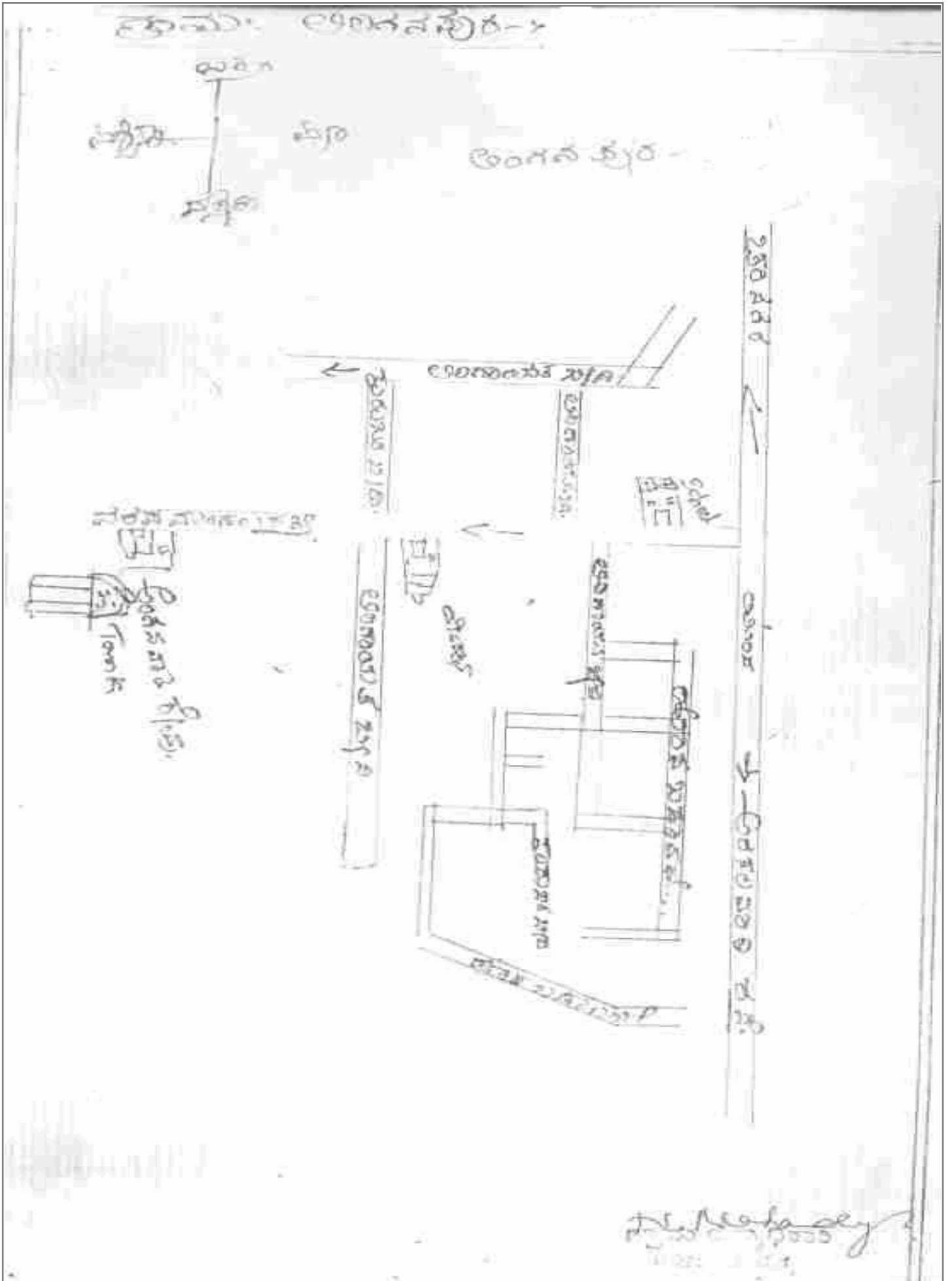

ವಿಭಾಗ : 1--ಲಿಂಗನಪುರ , ಚಾಮರಾಜ ನಗರ ತಾಲ್ಲೂಕು , ಚಾಮರಾಜನಗರ ಜಿಲ್ಲೆ ಪಿನ್ ಕೋಡ್ :

<b>1</b> WYQ0218677 ಹೆಸರು : ಮಾದೇವ ತಂದೆಯ ಪುಟ್ಟಮಾದೇಗೌಡ ಹೆಸರು : ಮನೆ ನಂ. : 55 ವಯಸ್ಸು 25 ಲಿಂಗ : ಗಂಡು	<b>2</b> WYQ1434059 ಹೆಸರು : ಪದ್ಮಕುಮಾರಿ ತಂದೆಯ ಶಿವಪ್ಪ ಹೆಸರು : ಮನೆ ನಂ. : .. ವಯಸ್ಸು 25 ಲಿಂಗ : ಹೆಣ್ಣು	<b>3</b> 558090 ಹೆಸರು : ಚಿನ್ನಮ್ಮ ತಾಯಿಯ ಸಿದ್ಧಮ್ಮ ಹೆಸರು : ಮನೆ ನಂ. : 3 ವಯಸ್ಸು 86 ಲಿಂಗ : ಹೆಣ್ಣು
<b>4</b> ಹೆಸರು : ಮಾದಮ್ಮ ಗಂಡನ ಚಿಕ್ಕರಾಜೇಗೌಡ ಹೆಸರು : ಮನೆ ನಂ. : 201 ವಯಸ್ಸು 63 ಲಿಂಗ : ಹೆಣ್ಣು	<b>5</b> BQX1521061 ಹೆಸರು : ಮಹಾದೇವಪ್ಪ ತಂದೆಯ ದೊಡ್ಡರಾಜಪ್ಪ ಹೆಸರು : ಮನೆ ನಂ. : 43 ವಯಸ್ಸು 49 ಲಿಂಗ : ಗಂಡು	<b>6</b> ಹೆಸರು : ಮಹದೇವಶೆಟ್ಟಿ ತಂದೆಯ ಪುಟ್ಟಬಸವಶೆಟ್ಟಿ ಹೆಸರು : ಮನೆ ನಂ. : 202 ವಯಸ್ಸು 48 ಲಿಂಗ : ಗಂಡು
<b>7</b> BQX1521178 ಹೆಸರು : ನಿಂಗಪ್ಪ ತಂದೆಯ ಮಾದಪ್ಪ ಹೆಸರು : ಮನೆ ನಂ. : 203 ವಯಸ್ಸು 45 ಲಿಂಗ : ಗಂಡು	<b>8</b> BQX2209542 ಹೆಸರು : ಸುಶೀಲಮ್ಮ ಗಂಡನ ಮಹಾದೇವಪ್ಪ ಹೆಸರು : ಮನೆ ನಂ. : 43 ವಯಸ್ಸು 40 ಲಿಂಗ : ಹೆಣ್ಣು	<b>9</b> WYQ1434083 ಹೆಸರು : ನಿಂಗಯ್ಯ ತಂದೆಯ ಬಲ್ಲಯ್ಯ ಹೆಸರು : ಮನೆ ನಂ. : 123-4 ವಯಸ್ಸು 38 ಲಿಂಗ : ಗಂಡು
<b>10</b> BQX1521301 ಹೆಸರು : ಶಶಿಕಲ ಗಂಡನ ನಿಂಗಪ್ಪ ಹೆಸರು : ಮನೆ ನಂ. : 203 ವಯಸ್ಸು 40 ಲಿಂಗ : ಹೆಣ್ಣು	<b>11</b> WYQ1434091 ಹೆಸರು : ನಿಂಗಮ್ಮ ಗಂಡನ ಮಲ್ಲೇಶ ಹೆಸರು : ಮನೆ ನಂ. : 124 ವಯಸ್ಸು 35 ಲಿಂಗ : ಹೆಣ್ಣು	<b>12</b> 558388 ಹೆಸರು : ಗೌರಮ್ಮ ಗಂಡನ ಲಿಂಗಪ್ಪ ಹೆಸರು : ಮನೆ ನಂ. : 124 ವಯಸ್ಸು 34 ಲಿಂಗ : ಹೆಣ್ಣು
<b>13</b> ಹೆಸರು : ಮಂಗಳಮ್ಮ ಗಂಡನ ಮಹಾದೇವಶೆಟ್ಟಿ ಹೆಸರು : ಮನೆ ನಂ. : 202 ವಯಸ್ಸು 33 ಲಿಂಗ : ಹೆಣ್ಣು	<b>14</b> WYQ1434109 ಹೆಸರು : ನೀಲಮ್ಮ ಗಂಡನ ನಿಂಗಯ್ಯ ಹೆಸರು : ಮನೆ ನಂ. : 123-4 ವಯಸ್ಸು 32 ಲಿಂಗ : ಹೆಣ್ಣು	<b>15</b> 558056 ಹೆಸರು : ಸಿದ್ದೇಗೌಡ ತಾಯಿಯ ಕಾಳಮ್ಮ ಹೆಸರು : ಮನೆ ನಂ. : 203 ವಯಸ್ಸು 35 ಲಿಂಗ : ಗಂಡು
<b>16</b> 558013 ಹೆಸರು : ಲಿಂಗರಾಜು ತಂದೆಯ ರಾಜಯ್ಯ ಹೆಸರು : ಮನೆ ನಂ. : 125 ವಯಸ್ಸು 31 ಲಿಂಗ : ಗಂಡು	<b>17</b> 558500 ಹೆಸರು : ಶಾಂತಮಲ್ಲಪ್ಪ ತಂದೆಯ ಲಿಂಗಪ್ಪ ಹೆಸರು : ಮನೆ ನಂ. : 124 ವಯಸ್ಸು 31 ಲಿಂಗ : ಗಂಡು	<b>18</b> 558516 ಹೆಸರು : ದೊಡ್ಡಮ್ಮ ಗಂಡನ ಪುಟ್ಟಸ್ವಾಮಿ ಹೆಸರು : ಮನೆ ನಂ. : 204 ವಯಸ್ಸು 28 ಲಿಂಗ : ಹೆಣ್ಣು
<b>19</b> 558010 ಹೆಸರು : ಸಿದ್ದಪ್ಪ ತಂದೆಯ ಮಾದಪ್ಪ ಹೆಸರು : ಮನೆ ನಂ. : 47 ವಯಸ್ಸು 28 ಲಿಂಗ : ಗಂಡು	<b>20</b> BQX1521376 ಹೆಸರು : ಅಮ್ಮಣ್ಣಮ್ಮ ಗಂಡನ ಜಡೇಸ್ವಾಮಪ್ಪ ಹೆಸರು : ಮನೆ ನಂ. : 1 ವಯಸ್ಸು 49 ಲಿಂಗ : ಹೆಣ್ಣು	<b>21</b> 558362 ಹೆಸರು : ಗುರುಮಲ್ಲಮ್ಮ ತಂದೆಯ ಮಾದಪ್ಪ ಹೆಸರು : ಮನೆ ನಂ. : 2 ವಯಸ್ಸು 53 ಲಿಂಗ : ಹೆಣ್ಣು
<b>22</b> WYQ1434117 ಹೆಸರು : ಸುಬ್ರಹ್ಮಣ್ಯ ತಂದೆಯ ಗುರುವಬೋವಿ ಹೆಸರು : ಮನೆ ನಂ. : 4 ವಯಸ್ಸು 35 ಲಿಂಗ : ಗಂಡು	<b>23</b> ಹೆಸರು : ಚಿತ್ರ ಗಂಡನ ಮಹದೇವ ಬೋವಿ ಹೆಸರು : ಮನೆ ನಂ. : 4 ವಯಸ್ಸು 39 ಲಿಂಗ : ಹೆಣ್ಣು	<b>24</b> 558286 ಹೆಸರು : ನಾಗಮಣಿ ಗಂಡನ ಸುಬ್ರಹ್ಮಣ್ಯ ಹೆಸರು : ಮನೆ ನಂ. : 4 ವಯಸ್ಸು 37 ಲಿಂಗ : ಹೆಣ್ಣು
<b>25</b> 558048 ಹೆಸರು : ಲಕ್ಷ್ಮೀಬೋವಿ ತಂದೆಯ ರಾಮಾಬೋವಿ ಹೆಸರು : ಮನೆ ನಂ. : 5 ವಯಸ್ಸು 78 ಲಿಂಗ : ಗಂಡು	<b>26</b> WYQ1434133 ಹೆಸರು : ಶಿವಯ್ಯ ತಂದೆಯ ಲಕ್ಷ್ಮೀಬೋವಿ ಹೆಸರು : ಮನೆ ನಂ. : 5 ವಯಸ್ಸು 43 ಲಿಂಗ : ಗಂಡು	<b>27</b> 558310 ಹೆಸರು : ನಾಗರಾಜು ತಂದೆಯ ಲಕ್ಷ್ಮೀಬೋವಿ ಹೆಸರು : ಮನೆ ನಂ. : 5 ವಯಸ್ಸು 45 ಲಿಂಗ : ಗಂಡು
<b>28</b> WYQ1809904 ಹೆಸರು : ರಾಜಮ್ಮ ಗಂಡನ ಶಿವಯ್ಯ ಹೆಸರು : ಮನೆ ನಂ. : 5 ವಯಸ್ಸು 45 ಲಿಂಗ : ಹೆಣ್ಣು	<b>29</b> WYQ1539964 ಹೆಸರು : ಸುರೇಶ ತಂದೆಯ ಲಕ್ಷ್ಮೀಬೋವಿ ಹೆಸರು : ಮನೆ ನಂ. : 5 ವಯಸ್ಸು 41 ಲಿಂಗ : ಗಂಡು	<b>30</b> BQX1521459 ಹೆಸರು : ಸೆಲ್ವಮ್ಮ ಗಂಡನ ಸುರೇಶ ಹೆಸರು : ಮನೆ ನಂ. : 5 ವಯಸ್ಸು 37 ಲಿಂಗ : ಹೆಣ್ಣು

ವಿಭಾಗ : 1--ಲಿಂಗನಪುರ , ಚಾಮರಾಜ ನಗರ ತಾಲ್ಲೂಕು , ಚಾಮರಾಜನಗರ ಜಿಲ್ಲೆ ಪಿನ್ ಕೋಡ್ : ಮುಂದುವರಿದಿದೆ		
<b>31</b> BQX1521657 ಹೆಸರು : ಪಾಪತಿ ಗಂಡನ ನಾಗರಾಜು ಹೆಸರು : ಮನೆ ನಂ. : 5 ವಯಸ್ಸು 32 ಲಿಂಗ : ಹೆಣ್ಣು	<b>32</b> 558134 ಹೆಸರು : ಕಾಳಮ್ಮ ತಂದೆಯ ಚಿಕ್ಕರಾಜಪ್ಪ ಹೆಸರು : ಮನೆ ನಂ. : 6 ವಯಸ್ಸು 48 ಲಿಂಗ : ಹೆಣ್ಣು	<b>33</b> 558256 ಹೆಸರು : ರತ್ನಮ್ಮ ತಂದೆಯ ಚಿಕ್ಕರಾಜಪ್ಪ ಹೆಸರು : ಮನೆ ನಂ. : 6 ವಯಸ್ಸು 43 ಲಿಂಗ : ಹೆಣ್ಣು
<b>34</b> BQX1521640 ಹೆಸರು : ಲಿಂಗಪ್ಪ ತಂದೆಯ ಚಿಕ್ಕರಾಜಪ್ಪ ಹೆಸರು : ಮನೆ ನಂ. : 6 ವಯಸ್ಸು 32 ಲಿಂಗ : ಗಂಡು	<b>35</b> 558174 ಹೆಸರು : ಪುಟ್ಟಮ್ಮ ಗಂಡನ ಸಂಗಪ್ಪ ಹೆಸರು : ಮನೆ ನಂ. : 8 ವಯಸ್ಸು 58 ಲಿಂಗ : ಹೆಣ್ಣು	<b>36</b> 558476 ಹೆಸರು : ರಾಜಪ್ಪ ತಂದೆಯ ಸಂಗಪ್ಪ ಹೆಸರು : ಮನೆ ನಂ. : 8 ವಯಸ್ಸು 43 ಲಿಂಗ : ಗಂಡು
<b>37</b> 558173 ಹೆಸರು : ನಿಂಗಪ್ಪ ತಂದೆಯ ಸಂಗಪ್ಪ ಹೆಸರು : ಮನೆ ನಂ. : 8 ವಯಸ್ಸು 41 ಲಿಂಗ : ಗಂಡು	<b>38</b> BQX1566249 ಹೆಸರು : ಎಸ್. ಪ್ರಕಾಶ್ ತಂದೆಯ ಸಂಗಪ್ಪ ಹೆಸರು : ಮನೆ ನಂ. : 8 ವಯಸ್ಸು 34 ಲಿಂಗ : ಗಂಡು	<b>39</b> BQX2209575 ಹೆಸರು : ರಾಜಮ್ಮ ಗಂಡನ ನಿಂಗಪ್ಪ ಹೆಸರು : ಮನೆ ನಂ. : 8 ವಯಸ್ಸು 28 ಲಿಂಗ : ಹೆಣ್ಣು
<b>40</b> WYQ1434141 ಹೆಸರು : ರಾಜಪ್ಪ ತಂದೆಯ ನಿಂಗಪ್ಪ ಹೆಸರು : ಮನೆ ನಂ. : 9 ವಯಸ್ಸು 64 ಲಿಂಗ : ಗಂಡು	<b>41</b> 558237 ಹೆಸರು : ಮಹದೇವಮ್ಮ ಗಂಡನ ರಾಜಪ್ಪ ಹೆಸರು : ಮನೆ ನಂ. : 9 ವಯಸ್ಸು 55 ಲಿಂಗ : ಹೆಣ್ಣು	<b>42</b> WYQ1809912 ಹೆಸರು : ಮಹೇಶ ತಂದೆಯ ರಾಜಪ್ಪ ಹೆಸರು : ಮನೆ ನಂ. : 9 ವಯಸ್ಸು 37 ಲಿಂಗ : ಗಂಡು
<b>43</b> BQX1566173 ಹೆಸರು : ವೀರಭದ್ರ ತಂದೆಯ ರಾಜಪ್ಪ ಹೆಸರು : ಮನೆ ನಂ. : 9 ವಯಸ್ಸು 34 ಲಿಂಗ : ಗಂಡು	<b>44</b> 558149 ಹೆಸರು : ಮಲ್ಲಮ್ಮ ಗಂಡನ ದೊಡ್ಡಪ್ಪ ಹೆಸರು : ಮನೆ ನಂ. : 10 ವಯಸ್ಸು 93 ಲಿಂಗ : ಹೆಣ್ಣು	<b>45</b> 558279 ಹೆಸರು : ಸಾಕಮ್ಮ ಗಂಡನ ಲಿಂಗಪ್ಪ ಹೆಸರು : ಮನೆ ನಂ. : 10 ವಯಸ್ಸು 45 ಲಿಂಗ : ಹೆಣ್ಣು
<b>46</b> BQX1566207 ಹೆಸರು : ವೀರಪ್ಪ ಎಲ್ ತಂದೆಯ ಲಿಂಗಪ್ಪ ಹೆಸರು : ಮನೆ ನಂ. : 10 ವಯಸ್ಸು 25 ಲಿಂಗ : ಗಂಡು	<b>47</b> 558327 ಹೆಸರು : ನಾಗೇಂದ್ರಪ್ಪ ತಂದೆಯ ನಿಂಗಪ್ಪ ಹೆಸರು : ಮನೆ ನಂ. : 11-1 ವಯಸ್ಸು 46 ಲಿಂಗ : ಗಂಡು	<b>48</b> 558326 ಹೆಸರು : ಶಿವಮ್ಮ ಗಂಡನ ನಾಗೇಂದ್ರಪ್ಪ ಹೆಸರು : ಮನೆ ನಂ. : 11-1 ವಯಸ್ಸು 36 ಲಿಂಗ : ಹೆಣ್ಣು
<b>49</b> WYQ1809920 ಹೆಸರು : ನಂದೀಶ ಎಲ್ ಎನ್ ತಂದೆಯ ನಾಗೇಂದ್ರಪ್ಪ ಹೆಸರು : ಮನೆ ನಂ. : 11-1 ವಯಸ್ಸು 21 ಲಿಂಗ : ಗಂಡು	<b>50</b> 558036 ಹೆಸರು : ಸಿದ್ದಮ್ಮ ಗಂಡನ ನಿಂಗಪ್ಪ ಹೆಸರು : ಮನೆ ನಂ. : 11-2 ವಯಸ್ಸು 71 ಲಿಂಗ : ಹೆಣ್ಣು	<b>51</b> WYQ1434158 ಹೆಸರು : ಬಸಪ್ಪ ತಂದೆಯ ಸಿದ್ದಪ್ಪ ಹೆಸರು : ಮನೆ ನಂ. : 12 ವಯಸ್ಸು 67 ಲಿಂಗ : ಗಂಡು
<b>52</b> 558479 ಹೆಸರು : ಗುರುಲಿಂಗಮ್ಮ ಗಂಡನ ಬಸಪ್ಪ ಹೆಸರು : ಮನೆ ನಂ. : 12 ವಯಸ್ಸು 52 ಲಿಂಗ : ಹೆಣ್ಣು	<b>53</b> 558525 ಹೆಸರು : ರಾಜಶೇಖರಮೂರ್ತಿ ತಂದೆಯ ಬಸಪ್ಪ ಹೆಸರು : ಮನೆ ನಂ. : 12 ವಯಸ್ಸು 36 ಲಿಂಗ : ಗಂಡು	<b>54</b> WYQ1434166 ಹೆಸರು : ಸಿದ್ದರಾಜು ತಂದೆಯ ಬಸಪ್ಪ ಹೆಸರು : ಮನೆ ನಂ. : 12 ವಯಸ್ಸು 29 ಲಿಂಗ : ಗಂಡು
<b>55</b> WYQ1809938 ಹೆಸರು : ಪಲ್ಲವಿ ಎಲ್ ಸಿ ಗಂಡನ ರಾಜಶೇಖರಮೂರ್ತಿ ಹೆಸರು : ಮನೆ ನಂ. : 12 ವಯಸ್ಸು 20 ಲಿಂಗ : ಹೆಣ್ಣು	<b>56</b> 558160 ಹೆಸರು : ಅಂಕಪ್ಪ ತಂದೆಯ ಬಸಪ್ಪ ಹೆಸರು : ಮನೆ ನಂ. : 13 ವಯಸ್ಸು 86 ಲಿಂಗ : ಗಂಡು	<b>57</b> 558364 ಹೆಸರು : ಗಂಗಮ್ಮ ಗಂಡನ ಅಂಕಪ್ಪ ಹೆಸರು : ಮನೆ ನಂ. : 13 ವಯಸ್ಸು 63 ಲಿಂಗ : ಹೆಣ್ಣು
<b>58</b> WYQ1434174 ಹೆಸರು : ನಾಗಪ್ಪ ತಂದೆಯ ಅಂಕಪ್ಪ ಹೆಸರು : ಮನೆ ನಂ. : 13 ವಯಸ್ಸು 39 ಲಿಂಗ : ಗಂಡು	<b>59</b> WYQ1434182 ಹೆಸರು : ನಾಗಮ್ಮ ಗಂಡನ ನಾಗಪ್ಪ ಹೆಸರು : ಮನೆ ನಂ. : 13 ವಯಸ್ಸು 29 ಲಿಂಗ : ಹೆಣ್ಣು	<b>60</b> 558196 ಹೆಸರು : ಸಿದ್ದಮಲ್ಲಮ್ಮ ತಂದೆಯ ನಿಂಗಪ್ಪ ಹೆಸರು : ಮನೆ ನಂ. : 14 ವಯಸ್ಸು 57 ಲಿಂಗ : ಗಂಡು

ವಿಭಾಗ : 1--ಲಿಂಗನಪುರ , ಚಾಮರಾಜ ನಗರ ತಾಲ್ಲೂಕು , ಚಾಮರಾಜನಗರ ಜಿಲ್ಲೆ ಪಿನ್ ಕೋಡ್ : ಮುಂದುವರಿದಿದೆ		
<b>61</b> WYQ1434190 ಹೆಸರು : ಮಹದೇವಪ್ಪ ತಂದೆಯ ನಾಮ : ನಿಂಗಪ್ಪ ಹೆಸರು : ಮನ ನಂ. : 14 ವಯಸ್ಸು 57 ಲಿಂಗ : ಗಂಡು	<b>62</b> 558432 ಹೆಸರು : ಶಿವನಾಗಮ್ಮ ಗಂಡನ ನಾಮ : ಸಿದ್ದಮ್ಮಲಿಂಗಪ್ಪ ಹೆಸರು : ಮನ ನಂ. : 14 ವಯಸ್ಸು 45 ಲಿಂಗ : ಹೆಣ್ಣು	<b>63</b> 558481 ಹೆಸರು : ರತ್ನಮ್ಮ ಗಂಡನ ನಾಮ : ಮಹದೇವಪ್ಪ ಹೆಸರು : ಮನ ನಂ. : 14 ವಯಸ್ಸು 43 ಲಿಂಗ : ಹೆಣ್ಣು
<b>64</b> WYQ1540046 ಹೆಸರು : ಮಹದೇವಸ್ವಾಮಿ ತಂದೆಯ ನಾಮ : ಸಿದ್ದಮ್ಮಲಿಂಗಪ್ಪ ಹೆಸರು : ಮನ ನಂ. : 14 ವಯಸ್ಸು 23 ಲಿಂಗ : ಗಂಡು	<b>65</b> 558191 ಹೆಸರು : ಮುದ್ದುಮಲ್ಲಪ್ಪ ತಂದೆಯ ನಾಮ : ಮಲ್ಲಪ್ಪ ಹೆಸರು : ಮನ ನಂ. : 17 ವಯಸ್ಸು 57 ಲಿಂಗ : ಗಂಡು	<b>66</b> 558148 ಹೆಸರು : ಮಹದೇವಮ್ಮ ಗಂಡನ ನಾಮ : ಮುದ್ದುಮಲ್ಲಪ್ಪ ಹೆಸರು : ಮನ ನಂ. : 17 ವಯಸ್ಸು 47 ಲಿಂಗ : ಹೆಣ್ಣು
<b>67</b> BQX1521160 ಹೆಸರು : ರವಿ ತಂದೆಯ ನಾಮ : ಮಹದೇವೇಗೌಡ ಹೆಸರು : ಮನ ನಂ. : 117 ವಯಸ್ಸು 33 ಲಿಂಗ : ಗಂಡು	<b>68</b> WYQ1434208 ಹೆಸರು : ಎಂ ಪ್ರಭಾಸ್ವಾಮಿ ತಂದೆಯ ನಾಮ : ಮುದ್ದುಮಲ್ಲಪ್ಪ ಹೆಸರು : ಮನ ನಂ. : 17 ವಯಸ್ಸು 22 ಲಿಂಗ : ಹೆಣ್ಣು	<b>69</b> 558164 ಹೆಸರು : ಮಾದಪ್ಪ ತಂದೆಯ ನಾಮ : ಮಲ್ಲಪ್ಪ ಹೆಸರು : ಮನ ನಂ. : 18 ವಯಸ್ಸು 55 ಲಿಂಗ : ಗಂಡು
<b>70</b> 558385 ಹೆಸರು : ನಾಗಮ್ಮ ಗಂಡನ ನಾಮ : ಮಾದಪ್ಪ ಹೆಸರು : ಮನ ನಂ. : 18 ವಯಸ್ಸು 42 ಲಿಂಗ : ಹೆಣ್ಣು	<b>71</b> WYQ1434216 ಹೆಸರು : ದೊಡ್ಡ ಮಣಿ ತಂದೆಯ ನಾಮ : ಮಾದಪ್ಪ ಹೆಸರು : ಮನ ನಂ. : 18 ವಯಸ್ಸು 22 ಲಿಂಗ : ಹೆಣ್ಣು	<b>72</b> WYQ1434224 ಹೆಸರು : ರಾಜಶೇಖರಪ್ಪ ತಂದೆಯ ನಾಮ : ಸಂಗಪ್ಪ ಹೆಸರು : ಮನ ನಂ. : 19 ವಯಸ್ಸು 61 ಲಿಂಗ : ಗಂಡು
<b>73</b> 558093 ಹೆಸರು : ಸಿದ್ದಪ್ಪ ತಂದೆಯ ನಾಮ : ಸಂಗಪ್ಪ ಹೆಸರು : ಮನ ನಂ. : 19 ವಯಸ್ಸು 56 ಲಿಂಗ : ಗಂಡು	<b>74</b> WYQ1434232 ಹೆಸರು : ಶಿವನಂಜಪ್ಪ ತಂದೆಯ ನಾಮ : ಸಂಗಪ್ಪ ಹೆಸರು : ಮನ ನಂ. : 19 ವಯಸ್ಸು 61 ಲಿಂಗ : ಗಂಡು	<b>75</b> 558373 ಹೆಸರು : ಮಹದೇವಮ್ಮ ಗಂಡನ ನಾಮ : ರಾಜಶೇಖರಪ್ಪ ಹೆಸರು : ಮನ ನಂ. : 19 ವಯಸ್ಸು 42 ಲಿಂಗ : ಹೆಣ್ಣು
<b>76</b> WYQ1434240 ಹೆಸರು : ಗಿರಿಜಮ್ಮ ಗಂಡನ ನಾಮ : ಸಿದ್ದಪ್ಪ ಹೆಸರು : ಮನ ನಂ. : 19 ವಯಸ್ಸು 39 ಲಿಂಗ : ಹೆಣ್ಣು	<b>77</b> WYQ1434257 ಹೆಸರು : ನಾಗಮ್ಮ ಗಂಡನ ನಾಮ : ಶಿವನಂಜಪ್ಪ ಹೆಸರು : ಮನ ನಂ. : 19 ವಯಸ್ಸು 48 ಲಿಂಗ : ಹೆಣ್ಣು	<b>78</b> WYQ1434265 ಹೆಸರು : ಶಾಂತಮ್ಮ ತಂದೆಯ ನಾಮ : ರಾಜಶೇಖರಪ್ಪ ಹೆಸರು : ಮನ ನಂ. : 19 ವಯಸ್ಸು 22 ಲಿಂಗ : ಗಂಡು
<b>79</b> WYQ1540053 ಹೆಸರು : ಮಹದೇವಸ್ವಾಮಿ ಎಲ್ ಎಸ್ ತಂದೆಯ ನಾಮ : ಶಿವನಂಜಪ್ಪ ಹೆಸರು : ಮನ ನಂ. : 19 ವಯಸ್ಸು 21 ಲಿಂಗ : ಗಂಡು	<b>80</b> WYQ1540061 ಹೆಸರು : ಗುರುಪಾದ ತಂದೆಯ ನಾಮ : ಸಿದ್ದಪ್ಪ ಹೆಸರು : ಮನ ನಂ. : 19 ವಯಸ್ಸು 22 ಲಿಂಗ : ಗಂಡು	<b>81</b> 558281 ಹೆಸರು : ಪ್ರತಿಭಾತಂಗಮ್ಮ ಗಂಡನ ನಾಮ : ಸಣ್ಣಪ್ಪ ಹೆಸರು : ಮನ ನಂ. : 20-1 ವಯಸ್ಸು 66 ಲಿಂಗ : ಹೆಣ್ಣು
<b>82</b> 558477 ಹೆಸರು : ಗುರುಸ್ವಾಮಿ ತಂದೆಯ ನಾಮ : ಸಣ್ಣಪ್ಪ ಹೆಸರು : ಮನ ನಂ. : 20-1 ವಯಸ್ಸು 53 ಲಿಂಗ : ಗಂಡು	<b>83</b> 558318 ಹೆಸರು : ರಾಜಮ್ಮ ಗಂಡನ ನಾಮ : ಗುರುಸ್ವಾಮಿ ಹೆಸರು : ಮನ ನಂ. : 20-1 ವಯಸ್ಸು 41 ಲಿಂಗ : ಹೆಣ್ಣು	<b>84</b> 558323 ಹೆಸರು : ಲೋಕೇಶ ತಂದೆಯ ನಾಮ : ಸಣ್ಣಪ್ಪ ಹೆಸರು : ಮನ ನಂ. : 20-1 ವಯಸ್ಸು 41 ಲಿಂಗ : ಗಂಡು
<b>85</b> 558512 ಹೆಸರು : ಲಲಿತಮ್ಮ ಗಂಡನ ನಾಮ : ಲೋಕೇಶ ಹೆಸರು : ಮನ ನಂ. : 20-1 ವಯಸ್ಸು 31 ಲಿಂಗ : ಹೆಣ್ಣು	<b>86</b> 558180 ಹೆಸರು : ಹೊನ್ನಮ್ಮ ಗಂಡನ ನಾಮ : ನಂಜಪ್ಪ ಹೆಸರು : ಮನ ನಂ. : 20-2 ವಯಸ್ಸು 66 ಲಿಂಗ : ಹೆಣ್ಣು	<b>87</b> 558081 ಹೆಸರು : ಲಿಂಗಪ್ಪ ತಂದೆಯ ನಾಮ : ನಂಜಪ್ಪ ಹೆಸರು : ಮನ ನಂ. : 20-2 ವಯಸ್ಸು 47 ಲಿಂಗ : ಗಂಡು
<b>88</b> 558545 ಹೆಸರು : ಸುಂದರಮ್ಮ ಗಂಡನ ನಾಮ : ಲಿಂಗಪ್ಪ ಹೆಸರು : ಮನ ನಂ. : 20-2 ವಯಸ್ಸು 43 ಲಿಂಗ : ಹೆಣ್ಣು	<b>89</b> 558128 ಹೆಸರು : ರಾಜಪ್ಪ ತಂದೆಯ ನಾಮ : ನಂಜಪ್ಪ ಹೆಸರು : ಮನ ನಂ. : 20-2 ವಯಸ್ಸು 36 ಲಿಂಗ : ಗಂಡು	<b>90</b> BQX1521525 ಹೆಸರು : ನೀಲಮ್ಮ ಗಂಡನ ನಾಮ : ರಾಜಪ್ಪ ಹೆಸರು : ಮನ ನಂ. : 20-2 ವಯಸ್ಸು 31 ಲಿಂಗ : ಹೆಣ್ಣು

ವಿಭಾಗ : 1--ಲಿಂಗನಪುರ , ಚಾಮರಾಜ ನಗರ ತಾಲ್ಲೂಕು , ಚಾಮರಾಜನಗರ ಜಿಲ್ಲೆ ಪಿನ್ ಕೋಡ್ : ಮುಂದುವರಿದಿದೆ		
<b>91</b> 558086 ಹೆಸರು : ಗುರುಸ್ವಾಮಿ ತಂದೆಯ ಚಿನ್ನಬಸಪ್ಪ ಹೆಸರು : ಮನ ನಂ. : 21 ವಯಸ್ಸು 58 ಲಿಂಗ : ಗಂಡು	<b>92</b> BQX1521608 ಹೆಸರು : ರಾಜಮ್ಮ ಗಂಡನ ಗುರುಸ್ವಾಮಿ ಹೆಸರು : ಮನ ನಂ. : 21 ವಯಸ್ಸು 47 ಲಿಂಗ : ಹೆಣ್ಣು	<b>93</b> 558444 ಹೆಸರು : ಬಸಮ್ಮಣ್ಣಿ ಗಂಡನ ಮಲ್ಲಪ್ಪ ಹೆಸರು : ಮನ ನಂ. : 22 ವಯಸ್ಸು 56 ಲಿಂಗ : ಹೆಣ್ಣು
<b>94</b> BQX1566256 ಹೆಸರು : ರಾಜಶೇಖರಪ್ಪ ತಂದೆಯ ಮಲ್ಲಪ್ಪ ಹೆಸರು : ಮನ ನಂ. : 22 ವಯಸ್ಸು 35 ಲಿಂಗ : ಗಂಡು	<b>95</b> BQX2539153 ಹೆಸರು : ಎಂ.ಎ.ಎ.ಕಾರ್ಜುನ ತಂದೆಯ ಮಲ್ಲಪ್ಪ ಹೆಸರು : ಮನ ನಂ. : 22 ವಯಸ್ಸು 29 ಲಿಂಗ : ಗಂಡು	<b>96</b> 558111 ಹೆಸರು : ಮಾದಪ್ಪ ತಂದೆಯ ಹೊನ್ನಪ್ಪ ಹೆಸರು : ಮನ ನಂ. : 23 ವಯಸ್ಸು 77 ಲಿಂಗ : ಗಂಡು
<b>97</b> WYQ1434273 ಹೆಸರು : ಎಂ ಗುರುಪಾದಸ್ವಾಮಿ ತಂದೆಯ ಮಾದಪ್ಪ ಹೆಸರು : ಮನ ನಂ. : 23 ವಯಸ್ಸು 27 ಲಿಂಗ : ಗಂಡು	<b>98</b> 558150 ಹೆಸರು : ಕಲ್ಯಾಣಮ್ಮ ಗಂಡನ ಮಲ್ಲಪ್ಪ ಹೆಸರು : ಮನ ನಂ. : 25 ವಯಸ್ಸು 68 ಲಿಂಗ : ಹೆಣ್ಣು	<b>99</b> 558098 ಹೆಸರು : ನಾಗಪ್ಪ ತಂದೆಯ ಮಲ್ಲಪ್ಪ ಹೆಸರು : ಮನ ನಂ. : 25 ವಯಸ್ಸು 34 ಲಿಂಗ : ಗಂಡು
<b>100</b> BQX1521319 ಹೆಸರು : ನಿಂಗಪ್ಪ ತಾಯಿಯ ಕಲ್ಯಾಣಮ್ಮ ಹೆಸರು : ಮನ ನಂ. : 25 ವಯಸ್ಸು 33 ಲಿಂಗ : ಗಂಡು	<b>101</b> BQX2209559 ಹೆಸರು : ಸಿದ್ದಪ್ಪ ತಂದೆಯ ಮುದ್ದಮಲ್ಲಪ್ಪ ಹೆಸರು : ಮನ ನಂ. : 25 ವಯಸ್ಸು 31 ಲಿಂಗ : ಗಂಡು	<b>102</b> WYQ1434281 ಹೆಸರು : ನಾಗಮ್ಮ ಗಂಡನ ಶಿವಮಲ್ಲಪ್ಪ ಹೆಸರು : ಮನ ನಂ. : 27 ವಯಸ್ಸು 77 ಲಿಂಗ : ಹೆಣ್ಣು
<b>103</b> 558155 ಹೆಸರು : ಮಲ್ಲಮ್ಮ ಗಂಡನ ಚಿನ್ನಪ್ಪ ಹೆಸರು : ಮನ ನಂ. : 27 ವಯಸ್ಸು 77 ಲಿಂಗ : ಹೆಣ್ಣು	<b>104</b> 558406 ಹೆಸರು : ಶಿವಬಸಮ್ಮ ತಂದೆಯ ಚಿನ್ನಪ್ಪ ಹೆಸರು : ಮನ ನಂ. : 27 ವಯಸ್ಸು 52 ಲಿಂಗ : ಹೆಣ್ಣು	<b>105</b> 558492 ಹೆಸರು : ಜಲೇಂದ್ರ ತಂದೆಯ ಶಿವಮಲ್ಲಪ್ಪ ಹೆಸರು : ಮನ ನಂ. : 27 ವಯಸ್ಸು 51 ಲಿಂಗ : ಗಂಡು
<b>106</b> 558244 ಹೆಸರು : ಮಲ್ಲಮ್ಮ ತಂದೆಯ ಚಿನ್ನಪ್ಪ ಹೆಸರು : ಮನ ನಂ. : 27 ವಯಸ್ಸು 45 ಲಿಂಗ : ಗಂಡು	<b>107</b> 558407 ಹೆಸರು : ಬೆಳ್ಳಮ್ಮ ಗಂಡನ ಜಲೇಂದ್ರ ಹೆಸರು : ಮನ ನಂ. : 27 ವಯಸ್ಸು 41 ಲಿಂಗ : ಹೆಣ್ಣು	<b>108</b> 558409 ಹೆಸರು : ಮಲ್ಲಮ್ಮ ತಂದೆಯ ಶಿವಮಲ್ಲಪ್ಪ ಹೆಸರು : ಮನ ನಂ. : 27 ವಯಸ್ಸು 36 ಲಿಂಗ : ಹೆಣ್ಣು
<b>109</b> WYQ0217737 ಹೆಸರು : ಬಸವಣ್ಣ ತಂದೆಯ ಶಿವಮಲ್ಲಪ್ಪ ಹೆಸರು : ಮನ ನಂ. : 27 ವಯಸ್ಸು 32 ಲಿಂಗ : ಗಂಡು	<b>110</b> BQX1521749 ಹೆಸರು : ಮಂಜುಳ ಗಂಡನ ಮಲ್ಲಮ್ಮ ಹೆಸರು : ಮನ ನಂ. : 27 ವಯಸ್ಸು 33 ಲಿಂಗ : ಹೆಣ್ಣು	<b>111</b> WYQ1434299 ಹೆಸರು : ಕೊಂಗಾಳಪ್ಪ ತಂದೆಯ ರಾಜಪ್ಪ ಹೆಸರು : ಮನ ನಂ. : 28 ವಯಸ್ಸು 71 ಲಿಂಗ : ಗಂಡು
<b>112</b> WYQ1434307 ಹೆಸರು : ಸಿದ್ದಮ್ಮ ಗಂಡನ ಕೊಂಗಾಳಪ್ಪ ಹೆಸರು : ಮನ ನಂ. : 28 ವಯಸ್ಸು 61 ಲಿಂಗ : ಹೆಣ್ಣು	<b>113</b> WYQ1434315 ಹೆಸರು : ಎಂ.ಎ.ಎ.ಕಾರ್ಜುನ ತಂದೆಯ ಕೊಂಗಾಳಪ್ಪ ಹೆಸರು : ಮನ ನಂ. : 28 ವಯಸ್ಸು 43 ಲಿಂಗ : ಗಂಡು	<b>114</b> 558404 ಹೆಸರು : ಚಿಕ್ಕತಾಯಮ್ಮ ಗಂಡನ ಎಂ.ಎ.ಎ.ಕಾರ್ಜುನ ಹೆಸರು : ಮನ ನಂ. : 28 ವಯಸ್ಸು 36 ಲಿಂಗ : ಹೆಣ್ಣು
<b>115</b> WYQ1809946 ಹೆಸರು : ಮಲ್ಲೇಶ ಎಲ್ ಎ ತಂದೆಯ ಎಂ.ಎ.ಎ.ಕಾರ್ಜುನ ಹೆಸರು : ಮನ ನಂ. : 28 ವಯಸ್ಸು 20 ಲಿಂಗ : ಗಂಡು	<b>116</b> 558154 ಹೆಸರು : ದೇವಮ್ಮ ಗಂಡನ ರಾಜಪ್ಪ ಹೆಸರು : ಮನ ನಂ. : 29 ವಯಸ್ಸು 72 ಲಿಂಗ : ಹೆಣ್ಣು	<b>117</b> WYQ1434323 ಹೆಸರು : ಎಂ.ಎ.ಎ.ಕಾರ್ಜುನ ತಂದೆಯ ರಾಜಪ್ಪ ಹೆಸರು : ಮನ ನಂ. : 29 ವಯಸ್ಸು 43 ಲಿಂಗ : ಹೆಣ್ಣು
<b>118</b> 558137 ಹೆಸರು : ಮಲ್ಲಪ್ಪ ತಂದೆಯ ರಾಜಪ್ಪ ಹೆಸರು : ಮನ ನಂ. : 29 ವಯಸ್ಸು 55 ಲಿಂಗ : ಗಂಡು	<b>119</b> 558379 ಹೆಸರು : ಮಹದೇವಮ್ಮ ಗಂಡನ ಮಲ್ಲಪ್ಪ ಹೆಸರು : ಮನ ನಂ. : 29 ವಯಸ್ಸು 45 ಲಿಂಗ : ಹೆಣ್ಣು	<b>120</b> WYQ1434331 ಹೆಸರು : ಎಂ ಶಿವಕುಮಾರ ತಂದೆಯ ಮಲ್ಲಪ್ಪ ಹೆಸರು : ಮನ ನಂ. : 29 ವಯಸ್ಸು 25 ಲಿಂಗ : ಗಂಡು

ವಿಭಾಗ : 1--ಲಿಂಗನಪುರ , ಚಾಮರಾಜ ನಗರ ತಾಲ್ಲೂಕು , ಚಾಮರಾಜನಗರ ಜಿಲ್ಲೆ			ಪಿನ್ ಕೋಡ್ : ಮುಂದುವರಿದಿದೆ		
<b>121</b>		<b>122</b> 558305		<b>123</b> 558285	
ಹೆಸರು : ಶಿವಪ್ಪ ತಂದೆಯ ಬೆಳ್ಳಿಪ್ಪ ಹೆಸರು : ಮನ ನಂ. : 30 ವಯಸ್ಸು 46 ಲಿಂಗ : ಗಂಡು		ಹೆಸರು : ರತ್ನಮ್ಮ ಗಂಡನ ಶಿವಪ್ಪ ಹೆಸರು : ಮನ ನಂ. : 30 ವಯಸ್ಸು 34 ಲಿಂಗ : ಹೆಣ್ಣು		ಹೆಸರು : ಮಲ್ಲಪ್ಪ ತಂದೆಯ ಚನ್ನಬಸಪ್ಪ ಹೆಸರು : ಮನ ನಂ. : 31-1 ವಯಸ್ಸು 41 ಲಿಂಗ : ಗಂಡು	
<b>124</b> WYQ1434356		<b>125</b> WYQ1434364		<b>126</b> 558356	
ಹೆಸರು : ಲಿಂಗಪ್ಪ ತಂದೆಯ ಚನ್ನಬಸಪ್ಪ ಹೆಸರು : ಮನ ನಂ. : 31-1 ವಯಸ್ಸು 38 ಲಿಂಗ : ಗಂಡು		ಹೆಸರು : ಬಸವಣ್ಣಮ್ಮ ಗಂಡನ ಮಲ್ಲಪ್ಪ ಹೆಸರು : ಮನ ನಂ. : 31-1 ವಯಸ್ಸು 53 ಲಿಂಗ : ಹೆಣ್ಣು		ಹೆಸರು : ಮಾದಮ್ಮ ಗಂಡನ ಲಿಂಗಪ್ಪ ಹೆಸರು : ಮನ ನಂ. : 31-1 ವಯಸ್ಸು 30 ಲಿಂಗ : ಹೆಣ್ಣು	
<b>127</b> WYQ1434372		<b>128</b> 558523		<b>129</b> 558216	
ಹೆಸರು : ಲಿಂಗಪ್ಪ ತಂದೆಯ ಚಿಕ್ಕಸಿದ್ದಪ್ಪ ಹೆಸರು : ಮನ ನಂ. : 32 ವಯಸ್ಸು 71 ಲಿಂಗ : ಗಂಡು		ಹೆಸರು : ಪುಟ್ಟಮ್ಮ ಗಂಡನ ಲಿಂಗಪ್ಪ ಹೆಸರು : ಮನ ನಂ. : 32 ವಯಸ್ಸು 71 ಲಿಂಗ : ಹೆಣ್ಣು		ಹೆಸರು : ಸಿದ್ದಮ್ಮ ತಂದೆಯ ಲಿಂಗಪ್ಪ ಹೆಸರು : ಮನ ನಂ. : 32 ವಯಸ್ಸು 46 ಲಿಂಗ : ಗಂಡು	
<b>130</b> 558419		<b>131</b> BQX1566280		<b>132</b> WYQ1434380	
ಹೆಸರು : ಮಂಜುಳ ಗಂಡನ ಸಿದ್ದಮ್ಮ ಹೆಸರು : ಮನ ನಂ. : 32 ವಯಸ್ಸು 36 ಲಿಂಗ : ಹೆಣ್ಣು		ಹೆಸರು : ನಂದೀಶ ಎಸ್ ತಂದೆಯ ಸಿದ್ದಮ್ಮ ಹೆಸರು : ಮನ ನಂ. : 32 ವಯಸ್ಸು 25 ಲಿಂಗ : ಗಂಡು		ಹೆಸರು : ಅಶಾ ಎಸ್ ತಂದೆಯ ಸಿದ್ದಮ್ಮ ಹೆಸರು : ಮನ ನಂ. : 32 ವಯಸ್ಸು 22 ಲಿಂಗ : ಹೆಣ್ಣು	
<b>133</b> WYQ1434398		<b>134</b> 558420		<b>135</b> WYQ1434406	
ಹೆಸರು : ಪುಟ್ಟಸ್ವಾಮಪ್ಪ ತಂದೆಯ ರಾಜಪ್ಪ ಹೆಸರು : ಮನ ನಂ. : 33 ವಯಸ್ಸು 68 ಲಿಂಗ : ಗಂಡು		ಹೆಸರು : ಮಹದೇವಮ್ಮ ಗಂಡನ ಪುಟ್ಟಸ್ವಾಮಪ್ಪ ಹೆಸರು : ಮನ ನಂ. : 33 ವಯಸ್ಸು 57 ಲಿಂಗ : ಹೆಣ್ಣು		ಹೆಸರು : ಸಣ್ಣಪ್ಪ ತಂದೆಯ ಪುಟ್ಟಸ್ವಾಮಪ್ಪ ಹೆಸರು : ಮನ ನಂ. : 33 ವಯಸ್ಸು 35 ಲಿಂಗ : ಗಂಡು	
<b>136</b> WYQ1434414		<b>137</b> 558183		<b>138</b> 558236	
ಹೆಸರು : ನಂಜಪ್ಪ ತಂದೆಯ ಪುಟ್ಟಸ್ವಾಮಪ್ಪ ಹೆಸರು : ಮನ ನಂ. : 33 ವಯಸ್ಸು 39 ಲಿಂಗ : ಗಂಡು		ಹೆಸರು : ಗುರುಸ್ವಾಮಿ ತಂದೆಯ ಪುಟ್ಟಸ್ವಾಮಪ್ಪ ಹೆಸರು : ಮನ ನಂ. : 33 ವಯಸ್ಸು 29 ಲಿಂಗ : ಗಂಡು		ಹೆಸರು : ಗಂಗಮ್ಮ ಗಂಡನ ಸಂಗಪ್ಪ ಹೆಸರು : ಮನ ನಂ. : 34 ವಯಸ್ಸು 86 ಲಿಂಗ : ಹೆಣ್ಣು	
<b>139</b> 558021		<b>140</b> 558192		<b>141</b> WYQ1809953	
ಹೆಸರು : ಬಸವರಾಜಪ್ಪ ತಂದೆಯ ಸಂಗಪ್ಪ ಹೆಸರು : ಮನ ನಂ. : 34 ವಯಸ್ಸು 57 ಲಿಂಗ : ಗಂಡು		ಹೆಸರು : ಗುರುಮಲ್ಲಪ್ಪ ತಂದೆಯ ಸಂಗಪ್ಪ ಹೆಸರು : ಮನ ನಂ. : 34 ವಯಸ್ಸು 53 ಲಿಂಗ : ಗಂಡು		ಹೆಸರು : ಶಿವಮ್ಮ ಗಂಡನ ಬಸವರಾಜಪ್ಪ ಹೆಸರು : ಮನ ನಂ. : 34 ವಯಸ್ಸು 40 ಲಿಂಗ : ಹೆಣ್ಣು	
<b>142</b> 558273		<b>143</b> WYQ1434422		<b>144</b> WYQ1434430	
ಹೆಸರು : ಮಂಗಳಮ್ಮ ತಂದೆಯ ಸಂಗಪ್ಪ ಹೆಸರು : ಮನ ನಂ. : 34 ವಯಸ್ಸು 37 ಲಿಂಗ : ಹೆಣ್ಣು		ಹೆಸರು : ಲೋಕೇಶ ಬಿ ತಂದೆಯ ಬಸವರಾಜಪ್ಪ ಹೆಸರು : ಮನ ನಂ. : 34 ವಯಸ್ಸು 24 ಲಿಂಗ : ಗಂಡು		ಹೆಸರು : ಕುಮಾರ ಬಿ ತಂದೆಯ ಬಸವರಾಜಪ್ಪ ಹೆಸರು : ಮನ ನಂ. : 34 ವಯಸ್ಸು 26 ಲಿಂಗ : ಗಂಡು	
<b>145</b> WYQ1434448		<b>146</b> WYQ1434455		<b>147</b> WYQ1434463	
ಹೆಸರು : ಗುರುಸಿದ್ದಪ್ಪ ತಂದೆಯ ಮೇಲೂರುಮಲ್ಲಪ್ಪ ಹೆಸರು : ಮನ ನಂ. : 36 ವಯಸ್ಸು 61 ಲಿಂಗ : ಗಂಡು		ಹೆಸರು : ಬಸಪ್ಪ ತಂದೆಯ ಮೇಲೂರುಮಲ್ಲಪ್ಪ ಹೆಸರು : ಮನ ನಂ. : 36 ವಯಸ್ಸು 48 ಲಿಂಗ : ಗಂಡು		ಹೆಸರು : ಪುಟ್ಟದೇವಮ್ಮ ಗಂಡನ ಗುರುಸಿದ್ದಪ್ಪ ಹೆಸರು : ಮನ ನಂ. : 36 ವಯಸ್ಸು 41 ಲಿಂಗ : ಹೆಣ್ಣು	
<b>148</b> 558473		<b>149</b> 558474		<b>150</b> WYQ1540079	
ಹೆಸರು : ಶಾಂತಮ್ಮ ಗಂಡನ ಮೇಲೂರುಮಲ್ಲಪ್ಪ ಹೆಸರು : ಮನ ನಂ. : 36 ವಯಸ್ಸು 36 ಲಿಂಗ : ಹೆಣ್ಣು		ಹೆಸರು : ಜಯಮ್ಮ ಗಂಡನ ಬಸಪ್ಪ ಹೆಸರು : ಮನ ನಂ. : 36 ವಯಸ್ಸು 36 ಲಿಂಗ : ಹೆಣ್ಣು		ಹೆಸರು : ಸಿದ್ದರಾಜು ಬಿ ತಂದೆಯ ಬಸಪ್ಪ ಹೆಸರು : ಮನ ನಂ. : 36 ವಯಸ್ಸು 22 ಲಿಂಗ : ಗಂಡು	

ವಿಭಾಗ : 1--ಲಿಂಗನಪುರ , ಚಾಮರಾಜ ನಗರ ತಾಲ್ಲೂಕು , ಚಾಮರಾಜನಗರ ಜಿಲ್ಲೆ ಪಿನ್ ಕೋಡ್ : ಮುಂದುವರಿದಿದೆ		
<b>151</b> WYQ1434471 ಹೆಸರು : ನಾಗಪ್ಪ ತಂದೆಯ ಕಾಳಪ್ಪ ಹೆಸರು : ಮನ ನಂ. : 37 ವಯಸ್ಸು 48 ಲಿಂಗ : ಗಂಡು	<b>152</b> 558201 ಹೆಸರು : ಗುರುಮಲ್ಲಪ್ಪ ತಂದೆಯ ಕಾಳಪ್ಪ ಹೆಸರು : ಮನ ನಂ. : 38 ವಯಸ್ಸು 56 ಲಿಂಗ : ಗಂಡು	<b>153</b> 558117 ಹೆಸರು : ಗುರುಲಿಂಗಮ್ಮ ಗಂಡನ ಗುರುಮಲ್ಲಪ್ಪ ಹೆಸರು : ಮನ ನಂ. : 38 ವಯಸ್ಸು 41 ಲಿಂಗ : ಹೆಣ್ಣು
<b>154</b> WYQ1434489 ಹೆಸರು : ಪಟೀಲ್ ಬೆಳ್ಳಪ್ಪ ತಂದೆಯ ಪುಟ್ಟಮಲ್ಲಪ್ಪ ಹೆಸರು : ಮನ ನಂ. : 39-1 ವಯಸ್ಸು 81 ಲಿಂಗ : ಗಂಡು	<b>155</b> WYQ1434497 ಹೆಸರು : ಶಿವಮ್ಮ ಗಂಡನ ಪಬೆಳ್ಳಪ್ಪ ಹೆಸರು : ಮನ ನಂ. : 39-1 ವಯಸ್ಸು 58 ಲಿಂಗ : ಹೆಣ್ಣು	<b>156</b> 558265 ಹೆಸರು : ನಾಗಪ್ಪ ತಂದೆಯ ಬೆಳ್ಳಪ್ಪ ಹೆಸರು : ಮನ ನಂ. : 39-1 ವಯಸ್ಸು 36 ಲಿಂಗ : ಗಂಡು
<b>157</b> 558096 ಹೆಸರು : ಪುಟ್ಟಮಲ್ಲಪ್ಪ ತಂದೆಯ ಬೆಳ್ಳಪ್ಪ ಹೆಸರು : ಮನ ನಂ. : 39-1 ವಯಸ್ಸು 29 ಲಿಂಗ : ಗಂಡು	<b>158</b> WYQ1434505 ಹೆಸರು : ಮಲ್ಲಪ್ಪ ತಂದೆಯ ಶಿವಮಲ್ಲಪ್ಪ ಹೆಸರು : ಮನ ನಂ. : 39-2 ವಯಸ್ಸು 67 ಲಿಂಗ : ಗಂಡು	<b>159</b> 558349 ಹೆಸರು : ಗೌರಮ್ಮ ಗಂಡನ ಮಲ್ಲಪ್ಪ ಹೆಸರು : ಮನ ನಂ. : 39-2 ವಯಸ್ಸು 57 ಲಿಂಗ : ಹೆಣ್ಣು
<b>160</b> WYQ0217505 ಹೆಸರು : ಎಂ ಮಲ್ಲೇಶ ತಂದೆಯ ಮಲ್ಲಪ್ಪ ಹೆಸರು : ಮನ ನಂ. : 39-2 ವಯಸ್ಸು 23 ಲಿಂಗ : ಗಂಡು	<b>161</b> 558361 ಹೆಸರು : ಪುಟ್ಟದೇವಮ್ಮ ಗಂಡನ ನಂಜಪ್ಪ ಹೆಸರು : ಮನ ನಂ. : 40-1 ವಯಸ್ಸು 67 ಲಿಂಗ : ಹೆಣ್ಣು	<b>162</b> 558121 ಹೆಸರು : ಭುಜಂಗಪ್ಪ ತಂದೆಯ ನಂಜಪ್ಪ ಹೆಸರು : ಮನ ನಂ. : 40-1 ವಯಸ್ಸು 45 ಲಿಂಗ : ಗಂಡು
<b>163</b> 558018 ಹೆಸರು : ಶೇಖರ ತಂದೆಯ ನಂಜಪ್ಪ ಹೆಸರು : ಮನ ನಂ. : 40-1 ವಯಸ್ಸು 37 ಲಿಂಗ : ಗಂಡು	<b>164</b> 558027 ಹೆಸರು : ನಿಂಗಮ್ಮ ಗಂಡನ ಬಸಪ್ಪ ಹೆಸರು : ಮನ ನಂ. : 40-2 ವಯಸ್ಸು 61 ಲಿಂಗ : ಹೆಣ್ಣು	<b>165</b> 558205 ಹೆಸರು : ಶಂಭು ತಂದೆಯ ಬಸಪ್ಪ ಹೆಸರು : ಮನ ನಂ. : 40-2 ವಯಸ್ಸು 43 ಲಿಂಗ : ಗಂಡು
<b>166</b> 558029 ಹೆಸರು : ಸಿದ್ದಮಲ್ಲಪ್ಪ ತಂದೆಯ ಬಸಪ್ಪ ಹೆಸರು : ಮನ ನಂ. : 40-2 ವಯಸ್ಸು 43 ಲಿಂಗ : ಗಂಡು	<b>167</b> 558408 ಹೆಸರು : ನಿಂಗಮ್ಮ ಗಂಡನ ಗುರುಮಲ್ಲಪ್ಪ ಹೆಸರು : ಮನ ನಂ. : 41 ವಯಸ್ಸು 75 ಲಿಂಗ : ಹೆಣ್ಣು	<b>168</b> 558001 ಹೆಸರು : ನಂಜಪ್ಪ ತಂದೆಯ ಗುರುಮಲ್ಲಪ್ಪ ಹೆಸರು : ಮನ ನಂ. : 41 ವಯಸ್ಸು 43 ಲಿಂಗ : ಗಂಡು
<b>169</b> WYQ1434513 ಹೆಸರು : ದೇವಿರಮ್ಮ ಗಂಡನ ನಂದಪ್ಪ ಹೆಸರು : ಮನ ನಂ. : 41 ವಯಸ್ಸು 36 ಲಿಂಗ : ಹೆಣ್ಣು	<b>170</b> BQX1566165 ಹೆಸರು : ಶಿವಮ್ಮ ತಂದೆಯ ಗುರುಮಲ್ಲಪ್ಪ ಹೆಸರು : ಮನ ನಂ. : 41 ವಯಸ್ಸು 31 ಲಿಂಗ : ಹೆಣ್ಣು	<b>171</b> 558161 ಹೆಸರು : ನಾಗಮ್ಮ ತಂದೆಯ ದೊಡ್ಡರಾಜಪ್ಪ ಹೆಸರು : ಮನ ನಂ. : 43 ವಯಸ್ಸು 41 ಲಿಂಗ : ಹೆಣ್ಣು
<b>172</b> 558162 ಹೆಸರು : ಚಿಕ್ಕತಾಯಮ್ಮ ತಂದೆಯ ದೊಡ್ಡರಾಜಪ್ಪ ಹೆಸರು : ಮನ ನಂ. : 43 ವಯಸ್ಸು 36 ಲಿಂಗ : ಹೆಣ್ಣು	<b>173</b> 558025 ಹೆಸರು : ಮಾದಮ್ಮ ಗಂಡನ ಸಿದ್ದೇಗೌಡ ಹೆಸರು : ಮನ ನಂ. : 44-1 ವಯಸ್ಸು 87 ಲಿಂಗ : ಹೆಣ್ಣು	<b>174</b> WYQ1434521 ಹೆಸರು : ವೆಂಕಟರಾಜು ಆರ್ ತಂದೆಯ ರಾಜೇಗೌಡ ಹೆಸರು : ಮನ ನಂ. : 44/1 ವಯಸ್ಸು 23 ಲಿಂಗ : ಗಂಡು
<b>175</b> WYQ1434539 ಹೆಸರು : ಕರೀಗೌಡ ತಂದೆಯ ಮಾದೇಗೌಡ ಹೆಸರು : ಮನ ನಂ. : 44-3 ವಯಸ್ಸು 77 ಲಿಂಗ : ಗಂಡು	<b>176</b> WYQ1434547 ಹೆಸರು : ಶಿವಮ್ಮ ಗಂಡನ ಕರೀಗೌಡ ಹೆಸರು : ಮನ ನಂ. : 44-3 ವಯಸ್ಸು 67 ಲಿಂಗ : ಹೆಣ್ಣು	<b>177</b> WYQ1434554 ಹೆಸರು : ಲಿಂಗೇಗೌಡ ತಂದೆಯ ಮಾದೇಗೌಡ ಹೆಸರು : ಮನ ನಂ. : 44-3 ವಯಸ್ಸು 58 ಲಿಂಗ : ಗಂಡು
<b>178</b> WYQ1434562 ಹೆಸರು : ಬಸವೇಗೌಡ ತಂದೆಯ ಮಾದೇಗೌಡ ಹೆಸರು : ಮನ ನಂ. : 44-3 ವಯಸ್ಸು 57 ಲಿಂಗ : ಗಂಡು	<b>179</b> 558004 ಹೆಸರು : ಚಿಕ್ಕತಾಯಮ್ಮ ಗಂಡನ ಬಸವೇಗೌಡ ಹೆಸರು : ಮನ ನಂ. : 44-3 ವಯಸ್ಸು 47 ಲಿಂಗ : ಹೆಣ್ಣು	<b>180</b> 558267 ಹೆಸರು : ದೊಡ್ಡಮ್ಮ ಗಂಡನ ಲಿಂಗೇಗೌಡ ಹೆಸರು : ಮನ ನಂ. : 44-3 ವಯಸ್ಸು 45 ಲಿಂಗ : ಹೆಣ್ಣು



ವಿಭಾಗ : 1--ಲಿಂಗನಪುರ , ಚಾಮರಾಜ ನಗರ ತಾಲ್ಲೂಕು , ಚಾಮರಾಜನಗರ ಜಿಲ್ಲೆ ಪಿನ್ ಕೋಡ್ : ಮುಂದುವರಿದಿದೆ		
<b>181</b> 558233 ಹೆಸರು : ವೆಂಕಟೇಗೌಡ ತಂದೆಯ ಕರೀಗೌಡ ಹೆಸರು : ಮನ ನಂ. : 44-3 ವಯಸ್ಸು 40 ಲಿಂಗ : ಗಂಡು	<b>182</b> 558058 ಹೆಸರು : ಮಾದೇವಗೌಡ ತಂದೆಯ ಕರೀಗೌಡ ಹೆಸರು : ಮನ ನಂ. : 44-3 ವಯಸ್ಸು 33 ಲಿಂಗ : ಗಂಡು	<b>183</b> BQX1521251 ಹೆಸರು : ಕುಮಾರ ತಂದೆಯ ಬಸವೇಗೌಡ ಹೆಸರು : ಮನ ನಂ. : 44-3 ವಯಸ್ಸು 32 ಲಿಂಗ : ಗಂಡು
<b>184</b> 558124 ಹೆಸರು : ಮಾದಮ್ಮ ಗಂಡನ ಬೆಳ್ಳೇಗೌಡ ಹೆಸರು : ಮನ ನಂ. : 45 ವಯಸ್ಸು 78 ಲಿಂಗ : ಹೆಣ್ಣು	<b>185</b> 558110 ಹೆಸರು : ಕೆಂಚಮ್ಮ ತಂದೆಯ ರುದ್ರೇಗೌಡ ಹೆಸರು : ಮನ ನಂ. : 45 ವಯಸ್ಸು 58 ಲಿಂಗ : ಹೆಣ್ಣು	<b>186</b> BQX1521293 ಹೆಸರು : ಸುರೇಶ್ ತಂದೆಯ ರುದ್ರೇಗೌಡ ಹೆಸರು : ಮನ ನಂ. : 45 ವಯಸ್ಸು 33 ಲಿಂಗ : ಗಂಡು
<b>187</b> 558235 ಹೆಸರು : ಶಿವನಾಗಮ್ಮ ಗಂಡನ ಕೆ.ಬಸಪ್ಪ ಹೆಸರು : ಮನ ನಂ. : 46 ವಯಸ್ಸು 38 ಲಿಂಗ : ಹೆಣ್ಣು	<b>188</b> WYQ0217828 ಹೆಸರು : ಬಿ.ಮಲ್ಲೇಶ ತಂದೆಯ ಬಸಪ್ಪ ಹೆಸರು : ಮನ ನಂ. : 46 ವಯಸ್ಸು 31 ಲಿಂಗ : ಗಂಡು	<b>189</b> WYQ1434570 ಹೆಸರು : ಮಾದಪ್ಪ ತಂದೆಯ ಕಾಳಪ್ಪ ಹೆಸರು : ಮನ ನಂ. : 47 ವಯಸ್ಸು 63 ಲಿಂಗ : ಗಂಡು
<b>190</b> 558194 ಹೆಸರು : ಶಿವಮ್ಮ ಗಂಡನ ಮಾದಪ್ಪ ಹೆಸರು : ಮನ ನಂ. : 47 ವಯಸ್ಸು 45 ಲಿಂಗ : ಹೆಣ್ಣು	<b>191</b> 558253 ಹೆಸರು : ಮಹದೇವಪ್ಪ ತಂದೆಯ ಮಾದಪ್ಪ ಹೆಸರು : ಮನ ನಂ. : 48-2 ವಯಸ್ಸು 45 ಲಿಂಗ : ಗಂಡು	<b>192</b> 558032 ಹೆಸರು : ಶಿವಮ್ಮ ಗಂಡನ ಶಿವನಂಜಪ್ಪ ಹೆಸರು : ಮನ ನಂ. : 48-3 ವಯಸ್ಸು 57 ಲಿಂಗ : ಹೆಣ್ಣು
<b>193</b> WYQ1434588 ಹೆಸರು : ನಿಂಗಪ್ಪ ತಂದೆಯ ಲಿಂಗಪ್ಪ ಹೆಸರು : ಮನ ನಂ. : 48-3 ವಯಸ್ಸು 45 ಲಿಂಗ : ಗಂಡು	<b>194</b> 558441 ಹೆಸರು : ಮಹದೇವಮ್ಮ ಗಂಡನ ನಿಂಗಪ್ಪ ಹೆಸರು : ಮನ ನಂ. : 48-3 ವಯಸ್ಸು 39 ಲಿಂಗ : ಹೆಣ್ಣು	<b>195</b> WYQ1434596 ಹೆಸರು : ಅಮ್ಮಣ್ಣಮ್ಮ ಗಂಡನ ದೇವಪ್ಪ ಹೆಸರು : ಮನ ನಂ. : 49 ವಯಸ್ಸು 77 ಲಿಂಗ : ಹೆಣ್ಣು
<b>196</b> WYQ1434604 ಹೆಸರು : ಡಿ.ರಾಜು ತಂದೆಯ ದೇವಪ್ಪ ಹೆಸರು : ಮನ ನಂ. : 49 ವಯಸ್ಸು 52 ಲಿಂಗ : ಗಂಡು	<b>197</b> WYQ1434612 ಹೆಸರು : ಡಿ.ಗುರುಮಲ್ಲಪ್ಪ ತಂದೆಯ ದೇವಪ್ಪ ಹೆಸರು : ಮನ ನಂ. : 49 ವಯಸ್ಸು 45 ಲಿಂಗ : ಗಂಡು	<b>198</b> WYQ1434620 ಹೆಸರು : ಡಿ.ಶಾಂತಮಲ್ಲಪ್ಪ ತಂದೆಯ ದೇವಪ್ಪ ಹೆಸರು : ಮನ ನಂ. : 49 ವಯಸ್ಸು 39 ಲಿಂಗ : ಗಂಡು
<b>199</b> BQX1521723 ಹೆಸರು : ಲತಾ ಗಂಡನ ಡಿ.ಗುರುಮಲ್ಲಪ್ಪ ಹೆಸರು : ಮನ ನಂ. : 49 ವಯಸ್ಸು 33 ಲಿಂಗ : ಹೆಣ್ಣು	<b>200</b> WYQ1434638 ಹೆಸರು : ಸಿದ್ದಮ್ಮ ಗಂಡನ ಮೂಳ್ಳಮಾದೇಗೌಡ ಹೆಸರು : ಮನ ನಂ. : 50 ವಯಸ್ಸು 69 ಲಿಂಗ : ಹೆಣ್ಣು	<b>201</b> WYQ1809961 ಹೆಸರು : ಶಂಕರ ತಂದೆಯ ಮೂಳ್ಳಮಾದೇಗೌಡ ಹೆಸರು : ಮನ ನಂ. : 50 ವಯಸ್ಸು 44 ಲಿಂಗ : ಗಂಡು
<b>202</b> 558059 ಹೆಸರು : ಮಹದೇವಮ್ಮ ತಾಯಿಯ ಶಂಕರ ಹೆಸರು : ಮನ ನಂ. : 50 ವಯಸ್ಸು 37 ಲಿಂಗ : ಹೆಣ್ಣು	<b>203</b> 558035 ಹೆಸರು : ಈಶೇಗೌಡ ತಂದೆಯ ಮಾದೇಗೌಡ ಹೆಸರು : ಮನ ನಂ. : 51 ವಯಸ್ಸು 79 ಲಿಂಗ : ಗಂಡು	<b>204</b> 558045 ಹೆಸರು : ಮಹದೇವಗೌಡ ತಂದೆಯ ಈಶೇಗೌಡ ಹೆಸರು : ಮನ ನಂ. : 51 ವಯಸ್ಸು 49 ಲಿಂಗ : ಗಂಡು
<b>205</b> 558537 ಹೆಸರು : ಪುಟ್ಟಮ್ಮ ಗಂಡನ ಮಹದೇವೇಗೌಡ ಹೆಸರು : ಮನ ನಂ. : 51 ವಯಸ್ಸು 36 ಲಿಂಗ : ಹೆಣ್ಣು	<b>206</b> WYQ1434646 ಹೆಸರು : ಸಿದ್ದೇಗೌಡ ತಂದೆಯ ಮಾದೇಗೌಡ ಹೆಸರು : ಮನ ನಂ. : 52 ವಯಸ್ಸು 67 ಲಿಂಗ : ಗಂಡು	<b>207</b> WYQ1434653 ಹೆಸರು : ಸಿದ್ದಮಾದಮ್ಮ ಗಂಡನ ಮಾದೇಗೌಡ ಹೆಸರು : ಮನ ನಂ. : 52 ವಯಸ್ಸು 68 ಲಿಂಗ : ಹೆಣ್ಣು
<b>208</b> WYQ1434661 ಹೆಸರು : ರಾಜೇಗೌಡ ತಂದೆಯ ಮಾದೇಗೌಡ ಹೆಸರು : ಮನ ನಂ. : 52 ವಯಸ್ಸು 45 ಲಿಂಗ : ಗಂಡು	<b>209</b> 558486 ಹೆಸರು : ಗೌರಮ್ಮ ಗಂಡನ ಸಿದ್ದೇಗೌಡ ಹೆಸರು : ಮನ ನಂ. : 52 ವಯಸ್ಸು 42 ಲಿಂಗ : ಹೆಣ್ಣು	<b>210</b> 558425 ಹೆಸರು : ಕಾಳಮ್ಮ ಗಂಡನ ರಾಜೇಗೌಡ ಹೆಸರು : ಮನ ನಂ. : 52 ವಯಸ್ಸು 41 ಲಿಂಗ : ಹೆಣ್ಣು

ವಿಭಾಗ : 1--ಲಿಂಗನಪುರ , ಚಾಮರಾಜ ನಗರ ತಾಲ್ಲೂಕು , ಚಾಮರಾಜನಗರ ಜಿಲ್ಲೆ			ಪಿನ್ ಕೋಡ್ : ಮುಂದುವರಿದಿದೆ					
<b>211</b>	<b>WYQ1434679</b>		<b>212</b>	<b>558026</b>		<b>213</b>	<b>WYQ1434687</b>	
ಹೆಸರು : ಸಿದ್ದೇಗೌಡ	ತಂದೆಯ ಹೆಸರು : ಮಾದೇಗೌಡ		ಹೆಸರು : ರಾಜಮ್ಮ	ಗಂಡನ ಹೆಸರು : ಸಿದ್ದೇಗೌಡ		ಹೆಸರು : ಮಹದೇವಗೌಡ	ತಂದೆಯ ಹೆಸರು : ಸಿದ್ದೇಗೌಡ	
ಹೆಸರು : ಮನ ನಂ. : 53	ವಯಸ್ಸು : 71	ಲಿಂಗ : ಗಂಡು	ಹೆಸರು : ಮನ ನಂ. : 53	ವಯಸ್ಸು : 61	ಲಿಂಗ : ಹೆಣ್ಣು	ಹೆಸರು : ಮನ ನಂ. : 53	ವಯಸ್ಸು : 55	ಲಿಂಗ : ಗಂಡು
<b>214</b>	<b>558483</b>		<b>215</b>	<b>WYQ1434695</b>		<b>216</b>	<b>WYQ1434703</b>	
ಹೆಸರು : ಸುಬ್ಬಮ್ಮ	ಗಂಡನ ಹೆಸರು : ಮಹದೇವೇಗೌಡ		ಹೆಸರು : ರೇವೇಗೌಡ	ತಂದೆಯ ಹೆಸರು : ಸಿದ್ದೇಗೌಡ		ಹೆಸರು : ಲಕ್ಷ್ಮಮ್ಮ	ಗಂಡನ ಹೆಸರು : ರೇವೇಗೌಡ	
ಹೆಸರು : ಮನ ನಂ. : 53	ವಯಸ್ಸು : 47	ಲಿಂಗ : ಹೆಣ್ಣು	ಹೆಸರು : ಮನ ನಂ. : 53	ವಯಸ್ಸು : 31	ಲಿಂಗ : ಗಂಡು	ಹೆಸರು : ಮನ ನಂ. : 53	ವಯಸ್ಸು : 28	ಲಿಂಗ : ಹೆಣ್ಣು
<b>217</b>	<b>WYQ1434711</b>		<b>218</b>	<b>558024</b>		<b>219</b>	<b>558023</b>	
ಹೆಸರು : ಕಾಳಸ್ವಾಮಿ	ತಂದೆಯ ಹೆಸರು : ಸಿದ್ದೇಗೌಡ		ಹೆಸರು : ಚಿಕ್ಕೇಗೌಡ	ತಂದೆಯ ಹೆಸರು : ಮಾದೇಗೌಡ		ಹೆಸರು : ಪುಟ್ಟಮ್ಮ	ಗಂಡನ ಹೆಸರು : ಚಿಕ್ಕೇಗೌಡ	
ಹೆಸರು : ಮನ ನಂ. : 53-1	ವಯಸ್ಸು : 23	ಲಿಂಗ : ಗಂಡು	ಹೆಸರು : ಮನ ನಂ. : 54	ವಯಸ್ಸು : 67	ಲಿಂಗ : ಗಂಡು	ಹೆಸರು : ಮನ ನಂ. : 54	ವಯಸ್ಸು : 53	ಲಿಂಗ : ಹೆಣ್ಣು
<b>220</b>	<b>BQX1566272</b>		<b>221</b>	<b>WYQ1434729</b>		<b>222</b>	<b>558271</b>	
ಹೆಸರು : ಸಿ ಮಾದಪ್ಪ	ತಂದೆಯ ಹೆಸರು : ಚಿಕ್ಕೇಗೌಡ		ಹೆಸರು : ಪುಟ್ಟಮಾದೇಗೌಡ	ತಂದೆಯ ಹೆಸರು : ಮಾದೇಗೌಡ		ಹೆಸರು : ಕುನ್ಯಮ್ಮ	ಗಂಡನ ಹೆಸರು : ಪುಟ್ಟಮಾದೇಗೌಡ	
ಹೆಸರು : ಮನ ನಂ. : 54	ವಯಸ್ಸು : 25	ಲಿಂಗ : ಗಂಡು	ಹೆಸರು : ಮನ ನಂ. : 55	ವಯಸ್ಸು : 53	ಲಿಂಗ : ಗಂಡು	ಹೆಸರು : ಮನ ನಂ. : 55	ವಯಸ್ಸು : 49	ಲಿಂಗ : ಹೆಣ್ಣು
<b>223</b>	<b>WYQ1434737</b>		<b>224</b>	<b>558171</b>		<b>225</b>	<b>BQX2209567</b>	
ಹೆಸರು : ನಂಜೇಗೌಡ	ತಂದೆಯ ಹೆಸರು : ದುಂಡೇಗೌಡ		ಹೆಸರು : ಸಿದ್ದಮ್ಮಲ್ಲಮ್ಮ	ಗಂಡನ ಹೆಸರು : ನಂಜೇಗೌಡ		ಹೆಸರು : ನಾಗರತ್ನಮ್ಮ	ಗಂಡನ ಹೆಸರು : ಚಿನ್ನಸ್ವಾಮಿ	
ಹೆಸರು : ಮನ ನಂ. : 56	ವಯಸ್ಸು : 51	ಲಿಂಗ : ಗಂಡು	ಹೆಸರು : ಮನ ನಂ. : 56	ವಯಸ್ಸು : 41	ಲಿಂಗ : ಹೆಣ್ಣು	ಹೆಸರು : ಮನ ನಂ. : 56	ವಯಸ್ಸು : 36	ಲಿಂಗ : ಹೆಣ್ಣು
<b>226</b>	<b>558009</b>		<b>227</b>	<b>558302</b>		<b>228</b>	<b>WYQ1434745</b>	
ಹೆಸರು : ಚಿನ್ನಸ್ವಾಮಿ	ತಂದೆಯ ಹೆಸರು : ನಂಜೇಗೌಡ		ಹೆಸರು : ಮಹಾದೇವಮ್ಮ	ಗಂಡನ ಹೆಸರು : ಸಿದ್ದಲೆಟ್ಟಿ		ಹೆಸರು : ಸಿದ್ದರಾಜು	ತಂದೆಯ ಹೆಸರು : ಪುಟ್ಟಬಸವಲೆಟ್ಟಿ	
ಹೆಸರು : ಮನ ನಂ. : 56	ವಯಸ್ಸು : 31	ಲಿಂಗ : ಗಂಡು	ಹೆಸರು : ಮನ ನಂ. : 57	ವಯಸ್ಸು : 41	ಲಿಂಗ : ಹೆಣ್ಣು	ಹೆಸರು : ಮನ ನಂ. : 57	ವಯಸ್ಸು : 34	ಲಿಂಗ : ಗಂಡು
<b>229</b>	<b>WYQ1434752</b>		<b>230</b>	<b>558300</b>		<b>231</b>	<b>558226</b>	
ಹೆಸರು : ಚಿನ್ನಸ್ವಾಮಿ	ತಂದೆಯ ಹೆಸರು : ಪುಟ್ಟಬಸವಲೆಟ್ಟಿ		ಹೆಸರು : ಚನ್ನಂಜಮ್ಮ(ಮಜುಂಕ)	ಗಂಡನ ಹೆಸರು : ಸಿದ್ದರಾಜು		ಹೆಸರು : ಬೀರಮ್ಮ	ಗಂಡನ ಹೆಸರು : ಹುಚ್ಚೇಗೌಡ	
ಹೆಸರು : ಮನ ನಂ. : 57	ವಯಸ್ಸು : 30	ಲಿಂಗ : ಗಂಡು	ಹೆಸರು : ಮನ ನಂ. : 57	ವಯಸ್ಸು : 29	ಲಿಂಗ : ಹೆಣ್ಣು	ಹೆಸರು : ಮನ ನಂ. : 58	ವಯಸ್ಸು : 70	ಲಿಂಗ : ಹೆಣ್ಣು
<b>232</b>	<b>WYQ1434760</b>		<b>233</b>	<b>558227</b>		<b>234</b>	<b>WYQ1434778</b>	
ಹೆಸರು : ಬೆಳ್ಳೇಗೌಡ	ತಂದೆಯ ಹೆಸರು : ಹುಚ್ಚೇಗೌಡ		ಹೆಸರು : ಸುಬ್ಬಮ್ಮ	ತಂದೆಯ ಹೆಸರು : ಹುಚ್ಚೇಗೌಡ		ಹೆಸರು : ಸಿದ್ದಮ್ಮಲಿಂಗೌಡ	ತಂದೆಯ ಹೆಸರು : ಬೆಳ್ಳೇಗೌಡ	
ಹೆಸರು : ಮನ ನಂ. : 58	ವಯಸ್ಸು : 56	ಲಿಂಗ : ಗಂಡು	ಹೆಸರು : ಮನ ನಂ. : 58	ವಯಸ್ಸು : 48	ಲಿಂಗ : ಹೆಣ್ಣು	ಹೆಸರು : ಮನ ನಂ. : 58	ವಯಸ್ಸು : 36	ಲಿಂಗ : ಗಂಡು
<b>235</b>	<b>WYQ1434786</b>		<b>236</b>	<b>WYQ1434794</b>		<b>237</b>	<b>WYQ1434802</b>	
ಹೆಸರು : ಮಾದಮ್ಮ	ಗಂಡನ ಹೆಸರು : ರಾಜೇಗೌಡ		ಹೆಸರು : ವೀರೇಗೌಡ	ತಂದೆಯ ಹೆಸರು : ರಾಜೇಗೌಡ		ಹೆಸರು : ಬೆಳ್ಳೇಗೌಡ	ತಂದೆಯ ಹೆಸರು : ರಾಜೇಗೌಡ	
ಹೆಸರು : ಮನ ನಂ. : 59	ವಯಸ್ಸು : 87	ಲಿಂಗ : ಹೆಣ್ಣು	ಹೆಸರು : ಮನ ನಂ. : 59	ವಯಸ್ಸು : 48	ಲಿಂಗ : ಗಂಡು	ಹೆಸರು : ಮನ ನಂ. : 59	ವಯಸ್ಸು : 67	ಲಿಂಗ : ಗಂಡು
<b>238</b>	<b>558247</b>		<b>239</b>	<b>WYQ1434810</b>		<b>240</b>	<b>558246</b>	
ಹೆಸರು : ಸಾಕಮ್ಮ	ಗಂಡನ ಹೆಸರು : ಬೆಳ್ಳೇಗೌಡ		ಹೆಸರು : ಕಾಳಮ್ಮ	ಗಂಡನ ಹೆಸರು : ಮಾದೇಗೌಡ		ಹೆಸರು : ಪುಟ್ಟಮ್ಮ	ಗಂಡನ ಹೆಸರು : ವಿರೇಗೌಡ	
ಹೆಸರು : ಮನ ನಂ. : 59	ವಯಸ್ಸು : 57	ಲಿಂಗ : ಹೆಣ್ಣು	ಹೆಸರು : ಮನ ನಂ. : 59	ವಯಸ್ಸು : 50	ಲಿಂಗ : ಹೆಣ್ಣು	ಹೆಸರು : ಮನ ನಂ. : 59	ವಯಸ್ಸು : 45	ಲಿಂಗ : ಹೆಣ್ಣು

ವಿಭಾಗ : 1--ಲಿಂಗನಪುರ , ಚಾಮರಾಜ ನಗರ ತಾಲ್ಲೂಕು , ಚಾಮರಾಜನಗರ ಜಿಲ್ಲೆ ಪಿನ್ ಕೋಡ್ : ಮುಂದುವರಿದಿದೆ		
<b>241</b> WYQ1434828 ಹೆಸರು : ಸಿದ್ದೇಗೌಡ ತಂದೆಯ ಮಾದೇಗೌಡ ಹೆಸರು : ಮನ ನಂ. : 59 ವಯಸ್ಸು 36 ಲಿಂಗ : ಗಂಡು	<b>242</b> WYQ1434836 ಹೆಸರು : ರಾಜೇಗೌಡ ತಂದೆಯ ವಿರೇಗೌಡ ಹೆಸರು : ಮನ ನಂ. : 59 ವಯಸ್ಸು 30 ಲಿಂಗ : ಗಂಡು	<b>243</b> WYQ1434844 ಹೆಸರು : ಸಿದ್ದಮಾದಮ್ಮ ಗಂಡನ ಚಿಕ್ಕಮಾದೇಗೌಡ ಹೆಸರು : ಮನ ನಂ. : 60-2 ವಯಸ್ಸು 92 ಲಿಂಗ : ಹೆಣ್ಣು
<b>244</b> WYQ0218156 ಹೆಸರು : ಶಿವಮ್ಮ ಗಂಡನ ಬಸವೇಗೌಡ ಹೆಸರು : ಮನ ನಂ. : 60-2 ವಯಸ್ಸು 43 ಲಿಂಗ : ಹೆಣ್ಣು	<b>245</b> WYQ1434851 ಹೆಸರು : ಮಹದೇವೇಗೌಡ ತಂದೆಯ ಚಿಕ್ಕಮಾದೇಗೌಡ ಹೆಸರು : ಮನ ನಂ. : 60-4 ವಯಸ್ಸು 57 ಲಿಂಗ : ಗಂಡು	<b>246</b> 558126 ಹೆಸರು : ಮಹಾದೇವಿ ಗಂಡನ ಮಹದೇವೇಗೌಡ ಹೆಸರು : ಮನ ನಂ. : 60-4 ವಯಸ್ಸು 47 ಲಿಂಗ : ಹೆಣ್ಣು
<b>247</b> WYQ1434869 ಹೆಸರು : ಮಲ್ಲಿಗೌಡ ತಂದೆಯ ನಿಂಗೇಗೌಡ ಹೆಸರು : ಮನ ನಂ. : 63 ವಯಸ್ಸು 68 ಲಿಂಗ : ಗಂಡು	<b>248</b> 558210 ಹೆಸರು : ಕಾಳಮಾದಮ್ಮ ಗಂಡನ ಮಲ್ಲಿಗೌಡ ಹೆಸರು : ಮನ ನಂ. : 63 ವಯಸ್ಸು 57 ಲಿಂಗ : ಹೆಣ್ಣು	<b>249</b> WYQ1434877 ಹೆಸರು : ಕಾಳಸಾಮ್ಮಿ ತಂದೆಯ ಮಲ್ಲಿಗೌಡ ಹೆಸರು : ಮನ ನಂ. : 63 ವಯಸ್ಸು 39 ಲಿಂಗ : ಗಂಡು
<b>250</b> WYQ1434885 ಹೆಸರು : ನಿಂಗೇಗೌಡ ತಂದೆಯ ಮಲ್ಲಿಗೌಡ ಹೆಸರು : ಮನ ನಂ. : 63 ವಯಸ್ಸು 37 ಲಿಂಗ : ಗಂಡು	<b>251</b> BQX2209591 ಹೆಸರು : ಶಿವಮ್ಮ ಗಂಡನ ಕಾಳಸಾಮ್ಮಿ ಹೆಸರು : ಮನ ನಂ. : 63 ವಯಸ್ಸು 30 ಲಿಂಗ : ಹೆಣ್ಣು	<b>252</b> BQX1521574 ಹೆಸರು : ಸಿದ್ದಮಲ್ಲಮ್ಮ ಗಂಡನ ಲಿಂಗೇಗೌಡ ಹೆಸರು : ಮನ ನಂ. : 63 ವಯಸ್ಸು 31 ಲಿಂಗ : ಹೆಣ್ಣು
<b>253</b> 558315 ಹೆಸರು : ಸಿದ್ದಮ್ಮ ಗಂಡನ ಸಿದ್ದಪ್ಪ ಹೆಸರು : ಮನ ನಂ. : 65-1 ವಯಸ್ಸು 83 ಲಿಂಗ : ಹೆಣ್ಣು	<b>254</b> WYQ1434893 ಹೆಸರು : ಶಿವನಂಜಪ್ಪ ತಂದೆಯ ಸಿದ್ದಪ್ಪ ಹೆಸರು : ಮನ ನಂ. : 65-1 ವಯಸ್ಸು 43 ಲಿಂಗ : ಗಂಡು	<b>255</b> 558319 ಹೆಸರು : ರೇವಮ್ಮ ಗಂಡನ ಶಿವನಂಜಪ್ಪ ಹೆಸರು : ಮನ ನಂ. : 65-1 ವಯಸ್ಸು 43 ಲಿಂಗ : ಹೆಣ್ಣು
<b>256</b> WYQ1434901 ಹೆಸರು : ಲಿಂಗಪ್ಪ ತಂದೆಯ ಸಿದ್ದಪ್ಪ ಹೆಸರು : ಮನ ನಂ. : 65-1 ವಯಸ್ಸು 33 ಲಿಂಗ : ಗಂಡು	<b>257</b> BQX1521210 ಹೆಸರು : ಮಂಗಳಮ್ಮ ಗಂಡನ ಲಿಂಗಪ್ಪ ಹೆಸರು : ಮನ ನಂ. : 65-1 ವಯಸ್ಸು 34 ಲಿಂಗ : ಹೆಣ್ಣು	<b>258</b> 558016 ಹೆಸರು : ಶಿವಲಿಂಗಮ್ಮ ಗಂಡನ ಪುಟ್ಟಪ್ಪ ಹೆಸರು : ಮನ ನಂ. : 65-2 ವಯಸ್ಸು 83 ಲಿಂಗ : ಹೆಣ್ಣು
<b>259</b> 558424 ಹೆಸರು : ರತ್ನಮ್ಮ ತಂದೆಯ ಪುಟ್ಟಪ್ಪ ಹೆಸರು : ಮನ ನಂ. : 65-2 ವಯಸ್ಸು 47 ಲಿಂಗ : ಹೆಣ್ಣು	<b>260</b> WYQ1434919 ಹೆಸರು : ಚಿಕ್ಕನಂಜಪ್ಪ ತಂದೆಯ ಪುಟ್ಟಪ್ಪ ಹೆಸರು : ಮನ ನಂ. : 65-2 ವಯಸ್ಸು 33 ಲಿಂಗ : ಗಂಡು	<b>261</b> WYQ1434927 ಹೆಸರು : ಪುಟ್ಟಿಸ್ವಾಮಪ್ಪ ತಂದೆಯ ಪುಟ್ಟಪ್ಪ ಹೆಸರು : ಮನ ನಂ. : 66 ವಯಸ್ಸು 58 ಲಿಂಗ : ಗಂಡು
<b>262</b> WYQ1434935 ಹೆಸರು : ರತ್ನಮ್ಮ ಗಂಡನ ಪುಟ್ಟಿಸ್ವಾಮಪ್ಪ ಹೆಸರು : ಮನ ನಂ. : 66 ವಯಸ್ಸು 53 ಲಿಂಗ : ಹೆಣ್ಣು	<b>263</b> 558156 ಹೆಸರು : ಲಿಂಗಪ್ಪ ತಂದೆಯ ಪುಟ್ಟಪ್ಪ ಹೆಸರು : ಮನ ನಂ. : 67-2 ವಯಸ್ಸು 53 ಲಿಂಗ : ಗಂಡು	<b>264</b> WYQ1434943 ಹೆಸರು : ಮಲ್ಲಮ್ಮ(ಪ್ರೇಮ) ಗಂಡನ ಲಿಂಗಪ್ಪ ಹೆಸರು : ಮನ ನಂ. : 67-2 ವಯಸ್ಸು 46 ಲಿಂಗ : ಹೆಣ್ಣು
<b>265</b> WYQ1434950 ಹೆಸರು : ಗುರುಮಲ್ಲಪ್ಪ ತಂದೆಯ ದೊಡ್ಡರಾಜಪ್ಪ ಹೆಸರು : ಮನ ನಂ. : 68-1 ವಯಸ್ಸು 58 ಲಿಂಗ : ಗಂಡು	<b>266</b> WYQ1434968 ಹೆಸರು : ನಾಗಮಲ್ಲಪ್ಪ ತಂದೆಯ ಚನ್ನಬಸಪ್ಪ ಹೆಸರು : ಮನ ನಂ. : 68-1 ವಯಸ್ಸು 57 ಲಿಂಗ : ಗಂಡು	<b>267</b> 558460 ಹೆಸರು : ರತ್ನಮ್ಮ ಗಂಡನ ಗುರುಮಲ್ಲಪ್ಪ ಹೆಸರು : ಮನ ನಂ. : 68-1 ವಯಸ್ಸು 49 ಲಿಂಗ : ಹೆಣ್ಣು
<b>268</b> 558457 ಹೆಸರು : ನಾಗರತ್ನಮ್ಮ ಗಂಡನ ನಾಗಮಲ್ಲಪ್ಪ ಹೆಸರು : ಮನ ನಂ. : 68-1 ವಯಸ್ಸು 47 ಲಿಂಗ : ಹೆಣ್ಣು	<b>269</b> 558272 ಹೆಸರು : ಪುರುಷಾಮ್ಮಿ ತಂದೆಯ ಚನ್ನಬಸಪ್ಪ ಹೆಸರು : ಮನ ನಂ. : 68-1 ವಯಸ್ಸು 42 ಲಿಂಗ : ಗಂಡು	<b>270</b> WYQ1434976 ಹೆಸರು : ಷಡಕ್ಷರಿ ತಂದೆಯ ಚನ್ನಬಸಪ್ಪ ಹೆಸರು : ಮನ ನಂ. : 68-1 ವಯಸ್ಸು 38 ಲಿಂಗ : ಗಂಡು

ವಿಭಾಗ : 1--ಲಿಂಗನಪುರ , ಚಾಮರಾಜ ನಗರ ತಾಲ್ಲೂಕು , ಚಾಮರಾಜನಗರ ಜಿಲ್ಲೆ ಪಿನ್ ಕೋಡ್ : ಮುಂದುವರಿದಿದೆ		
<b>271</b> BQX1566157 ಹೆಸರು : ಎನ್.ಮಹದೇವಸ್ವಾಮಿ ತಂದೆಯ ನಾಗಮಲ್ಲಪ್ಪ ಹೆಸರು : ಮನ ನಂ. : 68-1 ವಯಸ್ಸು 25 ಲಿಂಗ : ಗಂಡು	<b>272</b> BQX1521632 ಹೆಸರು : ಜಿ.ಶಿವಪ್ಪ ತಂದೆಯ ಗುರುಮಲ್ಲಪ್ಪ ಹೆಸರು : ಮನ ನಂ. : 68-1? ವಯಸ್ಸು 28 ಲಿಂಗ : ಗಂಡು	<b>273</b> WYQ1434984 ಹೆಸರು : ಎಸ್.ಗಣೇಶ ತಂದೆಯ ಗುರುಮಲ್ಲಪ್ಪ ಹೆಸರು : ಮನ ನಂ. : 68-2 ವಯಸ್ಸು 62 ಲಿಂಗ : ಗಂಡು
<b>274</b> WYQ1434992 ಹೆಸರು : ಮಹದೇವಮ್ಮ ಗಂಡನ ಎಸ್.ಗಣೇಶ ಹೆಸರು : ಮನ ನಂ. : 68-2 ವಯಸ್ಸು 53 ಲಿಂಗ : ಹೆಣ್ಣು	<b>275</b> 558511 ಹೆಸರು : ಮಲ್ಲಿಕಾರ್ಜುನ ತಂದೆಯ ಎಸ್.ಗಣೇಶ ಹೆಸರು : ಮನ ನಂ. : 68-2 ವಯಸ್ಸು 35 ಲಿಂಗ : ಗಂಡು	<b>276</b> 558324 ಹೆಸರು : ರಾಜಪ್ಪ ತಂದೆಯ ಹೆತ್ತಪ್ಪ ಹೆಸರು : ಮನ ನಂ. : 69-1 ವಯಸ್ಸು 87 ಲಿಂಗ : ಗಂಡು
<b>277</b> 558291 ಹೆಸರು : ಲಿಂಗಮ್ಮ ಗಂಡನ ರಾಜಪ್ಪ ಹೆಸರು : ಮನ ನಂ. : 69-1 ವಯಸ್ಸು 77 ಲಿಂಗ : ಹೆಣ್ಣು	<b>278</b> WYQ1435007 ಹೆಸರು : ಚನ್ನಪ್ಪ ತಂದೆಯ ರಾಜಪ್ಪ ಹೆಸರು : ಮನ ನಂ. : 69-1 ವಯಸ್ಸು 45 ಲಿಂಗ : ಗಂಡು	<b>279</b> 558293 ಹೆಸರು : ಭಾಗ್ಯ ಗಂಡನ ಚನ್ನಪ್ಪ ಹೆಸರು : ಮನ ನಂ. : 69-1 ವಯಸ್ಸು 37 ಲಿಂಗ : ಹೆಣ್ಣು
<b>280</b> 558294 ಹೆಸರು : ರೇವಣ್ಣ ತಂದೆಯ ರಾಜಪ್ಪ ಹೆಸರು : ಮನ ನಂ. : 69-2 ವಯಸ್ಸು 57 ಲಿಂಗ : ಗಂಡು	<b>281</b> 558292 ಹೆಸರು : ಗುರುತಾಯಮ್ಮ ಗಂಡನ ರೇವಣ್ಣ ಹೆಸರು : ಮನ ನಂ. : 69-2 ವಯಸ್ಸು 47 ಲಿಂಗ : ಹೆಣ್ಣು	<b>282</b> WYQ0218842 ಹೆಸರು : ಮೃತ್ಯುಂಜಯ ತಂದೆಯ ರೇವಣ್ಣ ಹೆಸರು : ಮನ ನಂ. : 69-2 ವಯಸ್ಸು 23 ಲಿಂಗ : ಗಂಡು
<b>283</b> WYQ1435015 ಹೆಸರು : ವಿಜಯ್ ಕುಮಾರ್ ತಂದೆಯ ರೇವಣ್ಣ ಹೆಸರು : ಮನ ನಂ. : 69-2 ವಯಸ್ಸು 28 ಲಿಂಗ : ಗಂಡು	<b>284</b> WYQ1435023 ಹೆಸರು : ನಂಜಪ್ಪ ತಂದೆಯ ರಾಜಪ್ಪ ಹೆಸರು : ಮನ ನಂ. : 69-3 ವಯಸ್ಸು 43 ಲಿಂಗ : ಗಂಡು	<b>285</b> 558290 ಹೆಸರು : ಅನ್ನಪೂರ್ಣಮ್ಮ ಗಂಡನ ನಂಜಪ್ಪ ಹೆಸರು : ಮನ ನಂ. : 69-3 ವಯಸ್ಸು 40 ಲಿಂಗ : ಹೆಣ್ಣು
<b>286</b> 558321 ಹೆಸರು : ಶಿವಮ್ಮ ಗಂಡನ ಲಿಂಗಪ್ಪ ಹೆಸರು : ಮನ ನಂ. : 70 ವಯಸ್ಸು 67 ಲಿಂಗ : ಹೆಣ್ಣು	<b>287</b> 558306 ಹೆಸರು : ಮಲ್ಲಿಕಾರ್ಜುನಸ್ವಾಮಿ ತಂದೆಯ ಲಿಂಗಪ್ಪ ಹೆಸರು : ಮನ ನಂ. : 70 ವಯಸ್ಸು 45 ಲಿಂಗ : ಗಂಡು	<b>288</b> 558352 ಹೆಸರು : ಮಹದೇವಪ್ಪ ತಂದೆಯ ಲಿಂಗಪ್ಪ ಹೆಸರು : ಮನ ನಂ. : 70 ವಯಸ್ಸು 42 ಲಿಂಗ : ಗಂಡು
<b>289</b> WYQ1435031 ಹೆಸರು : ನಂಜಪ್ಪ ತಂದೆಯ ಲಿಂಗಪ್ಪ ಹೆಸರು : ಮನ ನಂ. : 71 ವಯಸ್ಸು 81 ಲಿಂಗ : ಗಂಡು	<b>290</b> 558218 ಹೆಸರು : ತಾಯಮ್ಮ ಗಂಡನ ನಂಜಪ್ಪ ಹೆಸರು : ಮನ ನಂ. : 71 ವಯಸ್ಸು 69 ಲಿಂಗ : ಹೆಣ್ಣು	<b>291</b> WYQ1435049 ಹೆಸರು : ಎನ್.ಶಂಕರಪ್ಪ ತಂದೆಯ ನಂಜಪ್ಪ ಹೆಸರು : ಮನ ನಂ. : 71 ವಯಸ್ಸು 53 ಲಿಂಗ : ಗಂಡು
<b>292</b> WYQ1435056 ಹೆಸರು : ರಾಜಶೇಖರಪ್ಪ ತಂದೆಯ ನಂಜಪ್ಪ ಹೆಸರು : ಮನ ನಂ. : 71 ವಯಸ್ಸು 51 ಲಿಂಗ : ಗಂಡು	<b>293</b> 558220 ಹೆಸರು : ಗಂಗಾಂಬಿಕೆ.ಎಂ. ಗಂಡನ ಎನ್.ಶಂಕರಪ್ಪ ಹೆಸರು : ಮನ ನಂ. : 71 ವಯಸ್ಸು 47 ಲಿಂಗ : ಹೆಣ್ಣು	<b>294</b> 558219 ಹೆಸರು : ಮಂಗಳಮ್ಮ ತಂದೆಯ ನಂಜಪ್ಪ ಹೆಸರು : ಮನ ನಂ. : 71 ವಯಸ್ಸು 44 ಲಿಂಗ : ಹೆಣ್ಣು
<b>295</b> BQX2209666 ಹೆಸರು : ಅನ್ನಪೂರ್ಣಮ್ಮ ಗಂಡನ ರಾಜಶೇಖರಪ್ಪ ಹೆಸರು : ಮನ ನಂ. : 71 ವಯಸ್ಸು 35 ಲಿಂಗ : ಹೆಣ್ಣು	<b>296</b> WYQ1435064 ಹೆಸರು : ಶಿವಪ್ಪ ಎನ್ ತಂದೆಯ ನಂಜಪ್ಪ ಹೆಸರು : ಮನ ನಂ. : 71 ವಯಸ್ಸು 39 ಲಿಂಗ : ಗಂಡು	<b>297</b> WYQ1435072 ಹೆಸರು : ಎನ್.ನಾಗಣ್ಣ ತಂದೆಯ ನಂಜಪ್ಪ ಹೆಸರು : ಮನ ನಂ. : 71 ವಯಸ್ಸು 31 ಲಿಂಗ : ಗಂಡು
<b>298</b> WYQ1435080 ಹೆಸರು : ಎನ್.ಪ್ರಭುಸ್ವಾಮಿ ತಂದೆಯ ನಂಜಪ್ಪ ಹೆಸರು : ಮನ ನಂ. : 71 ವಯಸ್ಸು 34 ಲಿಂಗ : ಗಂಡು	<b>299</b> WYQ1435098 ಹೆಸರು : ರುದ್ರಮ್ಮ ಗಂಡನ ನಂಜಪ್ಪ ಹೆಸರು : ಮನ ನಂ. : 71 ವಯಸ್ಸು 32 ಲಿಂಗ : ಹೆಣ್ಣು	<b>300</b> WYQ1435106 ಹೆಸರು : ಎಸ್.ನಂದೀಶ ತಂದೆಯ ಶಂಕರಪ್ಪ ಹೆಸರು : ಮನ ನಂ. : 71 ವಯಸ್ಸು 23 ಲಿಂಗ : ಗಂಡು

ವಿಭಾಗ : 1--ಲಿಂಗನಪುರ , ಚಾಮರಾಜ ನಗರ ತಾಲ್ಲೂಕು , ಚಾಮರಾಜನಗರ ಜಿಲ್ಲೆ			ಪಿನ್ ಕೋಡ್ : ಮುಂದುವರಿದಿದೆ					
<b>301</b>	<b>WYQ1809979</b>		<b>302</b>	<b>558287</b>		<b>303</b>	<b>558331</b>	
ಹೆಸರು : ನಂಜಪ್ಪ ಎನ್			ಹೆಸರು : ಮಹದೇವಮ್ಮ			ಹೆಸರು : ಮಂಜುಮಹದೇವಪ್ಪ		
ತಂದೆಯ ನಂಜಪ್ಪ			ಗಂಡನ ಮಾದಪ್ಪ			ತಾಯಿಯ ಮಹದೇವಮ್ಮ		
ಹೆಸರು : ಮನ ನಂ. : 71			ಹೆಸರು : ಮನ ನಂ. : 72			ಹೆಸರು : ಮನ ನಂ. : 72		
ವಯಸ್ಸು 41 ಲಿಂಗ : ಗಂಡು			ವಯಸ್ಸು 82 ಲಿಂಗ : ಹೆಣ್ಣು			ವಯಸ್ಸು 53 ಲಿಂಗ : ಗಂಡು		
<b>304</b>	<b>558428</b>		<b>305</b>	<b>WYQ1435114</b>		<b>306</b>	<b>BQX1521228</b>	
ಹೆಸರು : ನಿಂಗಮ್ಮ			ಹೆಸರು : ಸಣ್ಣಮ್ಮ			ಹೆಸರು : ಎಸ್.ನಿಂಗರಾಜು		
ಗಂಡನ ಮಲ್ಲಪ್ಪ			ಗಂಡನ ಮಂಜುಮಹದೇವಪ್ಪ			ತಂದೆಯ ಶಾ?ತಮಲ್ಲಪ್ಪ		
ಹೆಸರು : ಮನ ನಂ. : 72			ಹೆಸರು : ಮನ ನಂ. : 72			ಹೆಸರು : ಮನ ನಂ. : 72		
ವಯಸ್ಸು 52 ಲಿಂಗ : ಹೆಣ್ಣು			ವಯಸ್ಸು 28 ಲಿಂಗ : ಹೆಣ್ಣು			ವಯಸ್ಸು 33 ಲಿಂಗ : ಗಂಡು		
<b>307</b>	<b>WYQ1435122</b>		<b>308</b>	<b>558491</b>		<b>309</b>	<b>WYQ0217604</b>	
ಹೆಸರು : ಗುರುಮಲ್ಲಪ್ಪ			ಹೆಸರು : ಕಾಂತಮ್ಮ			ಹೆಸರು : ಗುರುಪ್ರಸಾದ್		
ತಂದೆಯ ಮಾದಪ್ಪ			ಗಂಡನ ಗುರುಮಲ್ಲಪ್ಪ			ತಂದೆಯ ಗುರುಮಲ್ಲಪ್ಪ		
ಹೆಸರು : ಮನ ನಂ. : 74			ಹೆಸರು : ಮನ ನಂ. : 74			ಹೆಸರು : ಮನ ನಂ. : 74		
ವಯಸ್ಸು 67 ಲಿಂಗ : ಗಂಡು			ವಯಸ್ಸು 55 ಲಿಂಗ : ಹೆಣ್ಣು			ವಯಸ್ಸು 23 ಲಿಂಗ : ಗಂಡು		
<b>310</b>	<b>BQX1521046</b>		<b>311</b>	<b>WYQ1435130</b>		<b>312</b>	<b>WYQ0220103</b>	
ಹೆಸರು : ಲಿಂಗಪ್ಪ			ಹೆಸರು : ದೊಡ್ಡಮ್ಮ			ಹೆಸರು : ದೊಡ್ಡಪ್ಪ ಎಲ್		
ತಂದೆಯ ರಾಜಪ್ಪ			ಗಂಡನ ಲಿಂಗಪ್ಪ			ತಂದೆಯ ಲಿಂಗಪ್ಪ		
ಹೆಸರು : ಮನ ನಂ. : 75			ಹೆಸರು : ಮನ ನಂ. : 75			ಹೆಸರು : ಮನ ನಂ. : 75		
ವಯಸ್ಸು 53 ಲಿಂಗ : ಗಂಡು			ವಯಸ್ಸು 45 ಲಿಂಗ : ಹೆಣ್ಣು			ವಯಸ್ಸು 21 ಲಿಂಗ : ಗಂಡು		
<b>313</b>	<b>WYQ1435148</b>		<b>314</b>	<b>WYQ1435155</b>		<b>315</b>	<b>558343</b>	
ಹೆಸರು : ಹುಚ್ಚಿರಪ್ಪ			ಹೆಸರು : ಕೆಂಪಪ್ಪ			ಹೆಸರು : ಗುರತಾಯಮ್ಮ		
ತಂದೆಯ ನಿಂಗಪ್ಪ			ತಂದೆಯ ನಿಂಗಪ್ಪ			ಗಂಡನ ಹುಚ್ಚಿರಪ್ಪ		
ಹೆಸರು : ಮನ ನಂ. : 77			ಹೆಸರು : ಮನ ನಂ. : 77			ಹೆಸರು : ಮನ ನಂ. : 77		
ವಯಸ್ಸು 86 ಲಿಂಗ : ಗಂಡು			ವಯಸ್ಸು 67 ಲಿಂಗ : ಗಂಡು			ವಯಸ್ಸು 66 ಲಿಂಗ : ಹೆಣ್ಣು		
<b>316</b>	<b>WYQ1435163</b>		<b>317</b>	<b>WYQ1435171</b>		<b>318</b>	<b>558549</b>	
ಹೆಸರು : ಗುರುಮಲ್ಲಪ್ಪ			ಹೆಸರು : ನಾಗಪ್ಪ			ಹೆಸರು : ರತ್ನಮ್ಮ		
ತಂದೆಯ ನಿಂಗಪ್ಪ			ತಂದೆಯ ನಿಂಗಪ್ಪ			ಗಂಡನ ಕೆಂಪಪ್ಪ		
ಹೆಸರು : ಮನ ನಂ. : 77			ಹೆಸರು : ಮನ ನಂ. : 77			ಹೆಸರು : ಮನ ನಂ. : 77		
ವಯಸ್ಸು 61 ಲಿಂಗ : ಗಂಡು			ವಯಸ್ಸು 52 ಲಿಂಗ : ಗಂಡು			ವಯಸ್ಸು 51 ಲಿಂಗ : ಹೆಣ್ಣು		
<b>319</b>	<b>558345</b>		<b>320</b>	<b>558346</b>		<b>321</b>	<b>558123</b>	
ಹೆಸರು : ಮಹದೇವಮ್ಮ			ಹೆಸರು : ಪಾರ್ವತಮ್ಮ			ಹೆಸರು : ದೊಡ್ಡಸ್ವಾಮಿ		
ಗಂಡನ ಗುರುಮಲ್ಲಪ್ಪ			ಗಂಡನ ನಾಗಪ್ಪ			ತಂದೆಯ ಹುಚ್ಚಿರಪ್ಪ		
ಹೆಸರು : ಮನ ನಂ. : 77			ಹೆಸರು : ಮನ ನಂ. : 77			ಹೆಸರು : ಮನ ನಂ. : 77		
ವಯಸ್ಸು 50 ಲಿಂಗ : ಹೆಣ್ಣು			ವಯಸ್ಸು 47 ಲಿಂಗ : ಹೆಣ್ಣು			ವಯಸ್ಸು 36 ಲಿಂಗ : ಗಂಡು		
<b>322</b>	<b>WYQ1435189</b>		<b>323</b>	<b>558283</b>		<b>324</b>	<b>558068</b>	
ಹೆಸರು : ಮಲ್ಲಿಗಮ್ಮ			ಹೆಸರು : ಮಹದೇವಮ್ಮ			ಹೆಸರು : ಲಿಂಗಪ್ಪ		
ಗಂಡನ ಬಸಪ್ಪ			ತಂದೆಯ ರಾಜಪ್ಪ			ತಂದೆಯ ರಾಜಪ್ಪ		
ಹೆಸರು : ಮನ ನಂ. : 78			ಹೆಸರು : ಮನ ನಂ. : 79			ಹೆಸರು : ಮನ ನಂ. : 79		
ವಯಸ್ಸು 43 ಲಿಂಗ : ಹೆಣ್ಣು			ವಯಸ್ಸು 55 ಲಿಂಗ : ಹೆಣ್ಣು			ವಯಸ್ಸು 55 ಲಿಂಗ : ಗಂಡು		
<b>325</b>	<b>558260</b>		<b>326</b>	<b>558284</b>		<b>327</b>	<b>558259</b>	
ಹೆಸರು : ಸಿದ್ದಮ್ಮ			ಹೆಸರು : ನಿಂಗಮ್ಮಣಿ			ಹೆಸರು : ಮಾದಮ್ಮ		
ತಂದೆಯ ರಾಜಪ್ಪ			ಗಂಡನ ಲಿಂಗಪ್ಪ			ತಂದೆಯ ರಾಜಪ್ಪ		
ಹೆಸರು : ಮನ ನಂ. : 79			ಹೆಸರು : ಮನ ನಂ. : 79			ಹೆಸರು : ಮನ ನಂ. : 79		
ವಯಸ್ಸು 48 ಲಿಂಗ : ಹೆಣ್ಣು			ವಯಸ್ಸು 42 ಲಿಂಗ : ಹೆಣ್ಣು			ವಯಸ್ಸು 40 ಲಿಂಗ : ಹೆಣ್ಣು		
<b>328</b>	<b>558282</b>		<b>329</b>	<b>BQX2209625</b>		<b>330</b>	<b>558222</b>	
ಹೆಸರು : ಶಿವಲಿಂಗಮ್ಮ			ಹೆಸರು : ನಿಂಗಮ್ಮಣಿ			ಹೆಸರು : ನೀಲಮ್ಮ		
ತಂದೆಯ ರಾಜಪ್ಪ			ಗಂಡನ ಮಹದೇವಪ್ಪ			ಗಂಡನ ಮಹದೇವಪ್ಪ		
ಹೆಸರು : ಮನ ನಂ. : 79			ಹೆಸರು : ಮನ ನಂ. : 79-1			ಹೆಸರು : ಮನ ನಂ. : 80-3		
ವಯಸ್ಸು 36 ಲಿಂಗ : ಹೆಣ್ಣು			ವಯಸ್ಸು 40 ಲಿಂಗ : ಹೆಣ್ಣು			ವಯಸ್ಸು 57 ಲಿಂಗ : ಹೆಣ್ಣು		

ವಿಭಾಗ : 1--ಲಿಂಗನಪುರ , ಚಾಮರಾಜ ನಗರ ತಾಲ್ಲೂಕು , ಚಾಮರಾಜನಗರ ಜಿಲ್ಲೆ ಪಿನ್ ಕೋಡ್ : ಮುಂದುವರಿದಿದೆ		
<b>331</b> 558451 ಹೆಸರು : ಶಿವಮಲ್ಲಪ್ಪ ತಂದೆಯ ಮಹದೇವಪ್ಪ ಹೆಸರು : ಮನ ನಂ. : 80-3 ವಯಸ್ಸು 47 ಲಿಂಗ : ಗಂಡು	<b>332</b> WYQ1435205 ಹೆಸರು : ಎಂ.ದೇವಮ್ಮ ಗಂಡನ ಮಲ್ಲಣ್ಣ ಹೆಸರು : ಮನ ನಂ. : 80-3 ವಯಸ್ಸು 38 ಲಿಂಗ : ಹೆಣ್ಣು	<b>333</b> BQX1521541 ಹೆಸರು : ಎಸ್.ಸುಲೋಚನ, ಗಂಡನ ಶಿವಮಲ್ಲಪ್ಪ ಹೆಸರು : ಮನ ನಂ. : 80-3 ವಯಸ್ಸು 31 ಲಿಂಗ : ಹೆಣ್ಣು
<b>334</b> WYQ1435213 ಹೆಸರು : ಶಿವಪ್ಪ ತಂದೆಯ ಪುಟ್ಟಪ್ಪ ಹೆಸರು : ಮನ ನಂ. : 81 ವಯಸ್ಸು 58 ಲಿಂಗ : ಗಂಡು	<b>335</b> 558351 ಹೆಸರು : ರತ್ನಮ್ಮ ಗಂಡನ ಶಿವಪ್ಪ ಹೆಸರು : ಮನ ನಂ. : 81 ವಯಸ್ಸು 57 ಲಿಂಗ : ಹೆಣ್ಣು	<b>336</b> 558199 ಹೆಸರು : ಗುರುನಂಜಮ್ಮ ಗಂಡನ ಬೆಳ್ಳಪ್ಪ ಹೆಸರು : ಮನ ನಂ. : 82 ವಯಸ್ಸು 83 ಲಿಂಗ : ಹೆಣ್ಣು
<b>337</b> BQX1566132 ಹೆಸರು : ಶಿವನಂಜಪ್ಪ ತಾಯಿಯ ಗುರುನಂಜಮ್ಮ ಹೆಸರು : ಮನ ನಂ. : 82 ವಯಸ್ಸು 47 ಲಿಂಗ : ಗಂಡು	<b>338</b> BQX1566215 ಹೆಸರು : ಗಿರಿಜಮ್ಮ ಗಂಡನ ಶಿವಪ್ಪ ಹೆಸರು : ಮನ ನಂ. : 82 ವಯಸ್ಸು 49 ಲಿಂಗ : ಹೆಣ್ಣು	<b>339</b> 558447 ಹೆಸರು : ಪಾರ್ವತಮ್ಮ ಗಂಡನ ಬಸಪ್ಪ ಹೆಸರು : ಮನ ನಂ. : 83 ವಯಸ್ಸು 77 ಲಿಂಗ : ಹೆಣ್ಣು
<b>340</b> WYQ1435221 ಹೆಸರು : ದೇವಪ್ಪ ತಂದೆಯ ಬಸಪ್ಪ ಹೆಸರು : ಮನ ನಂ. : 83 ವಯಸ್ಸು 33 ಲಿಂಗ : ಗಂಡು	<b>341</b> WYQ1435239 ಹೆಸರು : ನಂಜಪ್ಪ ತಂದೆಯ ಬಸಪ್ಪ ಹೆಸರು : ಮನ ನಂ. : 83 ವಯಸ್ಸು 38 ಲಿಂಗ : ಗಂಡು	<b>342</b> 558494 ಹೆಸರು : ರತ್ನಮ್ಮ ಗಂಡನ ದೇವಪ್ಪ ಹೆಸರು : ಮನ ನಂ. : 83 ವಯಸ್ಸು 45 ಲಿಂಗ : ಹೆಣ್ಣು
<b>343</b> 558442 ಹೆಸರು : ಚನ್ನಬಸಪ್ಪ ತಂದೆಯ ಬಸಪ್ಪ ಹೆಸರು : ಮನ ನಂ. : 83 ವಯಸ್ಸು 43 ಲಿಂಗ : ಗಂಡು	<b>344</b> 558105 ಹೆಸರು : ಬಸವರಾಜಪ್ಪ ತಂದೆಯ ಬಸಪ್ಪ ಹೆಸರು : ಮನ ನಂ. : 83 ವಯಸ್ಸು 41 ಲಿಂಗ : ಗಂಡು	<b>345</b> WYQ1540004 ಹೆಸರು : ವೀರಪ್ಪ ತಂದೆಯ ದೇವಪ್ಪ ಹೆಸರು : ಮನ ನಂ. : 84 ವಯಸ್ಸು 59 ಲಿಂಗ : ಗಂಡು
<b>346</b> 558296 ಹೆಸರು : ನಂಜಮ್ಮ ಗಂಡನ ವೀರಪ್ಪ ಹೆಸರು : ಮನ ನಂ. : 84 ವಯಸ್ಸು 45 ಲಿಂಗ : ಹೆಣ್ಣು	<b>347</b> ಹೆಸರು : ವೀರಪ್ಪ ತಂದೆಯ ಹೆತ್ತಪ್ಪ ಹೆಸರು : ಮನ ನಂ. : 85-1 ವಯಸ್ಸು 68 ಲಿಂಗ : ಗಂಡು	<b>348</b> 558426 ಹೆಸರು : ನಿಂಗಮ್ಮ ಗಂಡನ ವೀರಪ್ಪ ಹೆಸರು : ಮನ ನಂ. : 85-1 ವಯಸ್ಸು 58 ಲಿಂಗ : ಹೆಣ್ಣು
<b>349</b> WYQ1435254 ಹೆಸರು : ಮಲ್ಲಿಕಾರ್ಜುನಪ್ಪ ತಂದೆಯ ವೀರಪ್ಪ ಹೆಸರು : ಮನ ನಂ. : 85-1 ವಯಸ್ಸು 36 ಲಿಂಗ : ಗಂಡು	<b>350</b> 558434 ಹೆಸರು : ನಾಗಮ್ಮ ತಂದೆಯ ವೀರಪ್ಪ ಹೆಸರು : ಮನ ನಂ. : 85-1 ವಯಸ್ಸು 34 ಲಿಂಗ : ಹೆಣ್ಣು	<b>351</b> WYQ1435262 ಹೆಸರು : ಲಿಂಗಪ್ಪ ತಂದೆಯ ಹೆತ್ತಪ್ಪ ಹೆಸರು : ಮನ ನಂ. : 85-2 ವಯಸ್ಸು 53 ಲಿಂಗ : ಗಂಡು
<b>352</b> 558429 ಹೆಸರು : ಜವಾಹಮ್ಮ ತಾಯಿಯ ಲಿಂಗಪ್ಪ ಹೆಸರು : ಮನ ನಂ. : 85-2 ವಯಸ್ಸು 52 ಲಿಂಗ : ಹೆಣ್ಣು	<b>353</b> WYQ1435270 ಹೆಸರು : ಪುಟ್ಟಮ್ಮ ತಂದೆಯ ಮಲ್ಲಪ್ಪ ಹೆಸರು : ಮನ ನಂ. : 88 ವಯಸ್ಸು 87 ಲಿಂಗ : ಹೆಣ್ಣು	<b>354</b> 558140 ಹೆಸರು : ರಾಜಪ್ಪ ತಂದೆಯ ಸಿದ್ದಪ್ಪ ಹೆಸರು : ಮನ ನಂ. : 88 ವಯಸ್ಸು 61 ಲಿಂಗ : ಗಂಡು
<b>355</b> 558314 ಹೆಸರು : ನಂಜಮ್ಮ ಗಂಡನ ರಾಜಪ್ಪ ಹೆಸರು : ಮನ ನಂ. : 88 ವಯಸ್ಸು 52 ಲಿಂಗ : ಹೆಣ್ಣು	<b>356</b> 558106 ಹೆಸರು : ಮಹದೇವಸ್ವಾಮಿ ತಂದೆಯ ಮಲ್ಲಪ್ಪ ಹೆಸರು : ಮನ ನಂ. : 88 ವಯಸ್ಸು 42 ಲಿಂಗ : ಗಂಡು	<b>357</b> BQX1521624 ಹೆಸರು : ಆರ್.ಮಹೇಶ ತಂದೆಯ ರಾಜಪ್ಪ ಹೆಸರು : ಮನ ನಂ. : 88 ವಯಸ್ಸು 33 ಲಿಂಗ : ಗಂಡು
<b>358</b> WYQ1435288 ಹೆಸರು : ಆರ್ ನಂದೀಶ ತಂದೆಯ ರಾಜಪ್ಪ ಹೆಸರು : ಮನ ನಂ. : 88 ವಯಸ್ಸು 27 ಲಿಂಗ : ಗಂಡು	<b>359</b> WYQ1435296 ಹೆಸರು : ಶಿವಮಲ್ಲಪ್ಪ ತಂದೆಯ ಗೌರಪ್ಪ ಹೆಸರು : ಮನ ನಂ. : 89-3 ವಯಸ್ಸು 58 ಲಿಂಗ : ಗಂಡು	<b>360</b> 558003 ಹೆಸರು : ಅಂಕಪ್ಪ ತಂದೆಯ ದೇವಪ್ಪ ಹೆಸರು : ಮನ ನಂ. : 89-4 ವಯಸ್ಸು 55 ಲಿಂಗ : ಗಂಡು

ವಿಭಾಗ : 1--ಲಿಂಗನಪುರ , ಚಾಮರಾಜ ನಗರ ತಾಲ್ಲೂಕು , ಚಾಮರಾಜನಗರ ಜಿಲ್ಲೆ			ಪಿನ್ ಕೋಡ್ : ಮುಂದುವರಿದಿದೆ					
<b>361</b>	<b>558002</b>	ಹೆಸರು : ಮಂಗಳಮ್ಮ ಗಂಡನ ಅಂಕಪ್ಪ ಹೆಸರು : ಮನೆ ನಂ. : 89-4 ವಯಸ್ಸು 47 ಲಿಂಗ : ಹೆಣ್ಣು	<b>362</b>	<b>558181</b>	ಹೆಸರು : ಚಿನ್ನಮ್ಮ ಗಂಡನ ಅಂಕಪ್ಪ ಹೆಸರು : ಮನೆ ನಂ. : 90 ವಯಸ್ಸು 61 ಲಿಂಗ : ಹೆಣ್ಣು	<b>363</b>	<b>WYQ1435304</b>	ಹೆಸರು : ರಾಜಪ್ಪ ತಂದೆಯ ಗೌರಪ್ಪ ಹೆಸರು : ಮನೆ ನಂ. : 95 ವಯಸ್ಸು 72 ಲಿಂಗ : ಗಂಡು
<b>364</b>	<b>558380</b>	ಹೆಸರು : ದೊಡ್ಡಮ್ಮ ಗಂಡನ ರಾಜಪ್ಪ ಹೆಸರು : ಮನೆ ನಂ. : 95 ವಯಸ್ಸು 62 ಲಿಂಗ : ಹೆಣ್ಣು	<b>365</b>	<b>KT/15/120/558322</b>	ಹೆಸರು : ದೊಡ್ಡಪ್ಪ ತಂದೆಯ ರಾಜಪ್ಪ ಹೆಸರು : ಮನೆ ನಂ. : 95 ವಯಸ್ಸು 41 ಲಿಂಗ : ಗಂಡು	<b>366</b>	<b>WYQ1435312</b>	ಹೆಸರು : ಬೆಳ್ಳಪ್ಪ ತಂದೆಯ ದೇವಪ್ಪ ಹೆಸರು : ಮನೆ ನಂ. : 96 ವಯಸ್ಸು 72 ಲಿಂಗ : ಗಂಡು
<b>367</b>	<b>558169</b>	ಹೆಸರು : ರೇವಮ್ಮ ಗಂಡನ ಬೆಳ್ಳಪ್ಪ ಹೆಸರು : ಮನೆ ನಂ. : 96 ವಯಸ್ಸು 55 ಲಿಂಗ : ಹೆಣ್ಣು	<b>368</b>	<b>558366</b>	ಹೆಸರು : ರತ್ನಮ್ಮ ತಂದೆಯ ಬೆಳ್ಳಪ್ಪ ಹೆಸರು : ಮನೆ ನಂ. : 96 ವಯಸ್ಸು 41 ಲಿಂಗ : ಹೆಣ್ಣು	<b>369</b>	<b>558488</b>	ಹೆಸರು : ಸಿಂಗಮಣಿ ತಂದೆಯ ಬೆಳ್ಳಪ್ಪ ಹೆಸರು : ಮನೆ ನಂ. : 96 ವಯಸ್ಸು 39 ಲಿಂಗ : ಹೆಣ್ಣು
<b>370</b>	<b>WYQ1435320</b>	ಹೆಸರು : ಬೆಳ್ಳಪ್ಪ ತಂದೆಯ ದೊಡ್ಡಮಾದಪ್ಪ ಹೆಸರು : ಮನೆ ನಂ. : 97-1 ವಯಸ್ಸು 67 ಲಿಂಗ : ಗಂಡು	<b>371</b>	<b>558208</b>	ಹೆಸರು : ಗುರುತಾಯಮ್ಮ ಗಂಡನ ಬೆಳ್ಳಪ್ಪ ಹೆಸರು : ಮನೆ ನಂ. : 97-1 ವಯಸ್ಸು 57 ಲಿಂಗ : ಹೆಣ್ಣು	<b>372</b>	<b>WYQ1435338</b>	ಹೆಸರು : ಬಿ.ರಾಜಶೇಖರ ತಂದೆಯ ಬೆಳ್ಳಪ್ಪ ಹೆಸರು : ಮನೆ ನಂ. : 97-1 ವಯಸ್ಸು 29 ಲಿಂಗ : ಗಂಡು
<b>373</b>	<b>WYQ1435346</b>	ಹೆಸರು : ಬೆಳ್ಳಪ್ಪ ತಂದೆಯ ಮಾದಪ್ಪ ಹೆಸರು : ಮನೆ ನಂ. : 98 ವಯಸ್ಸು 62 ಲಿಂಗ : ಗಂಡು	<b>374</b>	<b>BQX1521152</b>	ಹೆಸರು : ಗೌರಮ್ಮ ಗಂಡನ ಬೆಳ್ಳಪ್ಪ ಹೆಸರು : ಮನೆ ನಂ. : 98 ವಯಸ್ಸು 53 ಲಿಂಗ : ಹೆಣ್ಣು	<b>375</b>	<b>BQX1521145</b>	ಹೆಸರು : ಮಲ್ಲೇಶ ತಂದೆಯ ಮಲ್ಲಪ್ಪ ಹೆಸರು : ಮನೆ ನಂ. : 98 ವಯಸ್ಸು 47 ಲಿಂಗ : ಗಂಡು
<b>376</b>	<b>WYQ1435353</b>	ಹೆಸರು : ಗುರುಮಲ್ಲಪ್ಪ ತಂದೆಯ ಚನ್ನಬಸಪ್ಪ ಹೆಸರು : ಮನೆ ನಂ. : 99-1 ವಯಸ್ಸು 68 ಲಿಂಗ : ಗಂಡು	<b>377</b>	<b>WYQ1435361</b>	ಹೆಸರು : ಮಲ್ಲಗಮ್ಮ ಗಂಡನ ಗುರುಮಲ್ಲಪ್ಪ ಹೆಸರು : ಮನೆ ನಂ. : 99-1 ವಯಸ್ಸು 58 ಲಿಂಗ : ಹೆಣ್ಣು	<b>378</b>	<b>558436</b>	ಹೆಸರು : ನಾಗಪ್ಪ ತಂದೆಯ ಗುರುಮಲ್ಲಪ್ಪ ಹೆಸರು : ಮನೆ ನಂ. : 99-1 ವಯಸ್ಸು 38 ಲಿಂಗ : ಗಂಡು
<b>379</b>	<b>558033</b>	ಹೆಸರು : ದುಂಡಮ್ಮ ಗಂಡನ ಬಸಪ್ಪ ಹೆಸರು : ಮನೆ ನಂ. : 99-2 ವಯಸ್ಸು 77 ಲಿಂಗ : ಹೆಣ್ಣು	<b>380</b>	<b>558006</b>	ಹೆಸರು : ಮಹದೇವಪ್ಪ ತಂದೆಯ ನಂಜಪ್ಪ ಹೆಸರು : ಮನೆ ನಂ. : 99-3 ವಯಸ್ಸು 62 ಲಿಂಗ : ಗಂಡು	<b>381</b>	<b>558422</b>	ಹೆಸರು : ಗಿರಿಜಮ್ಮ ಗಂಡನ ಲಿಂಗಪ್ಪ ಹೆಸರು : ಮನೆ ನಂ. : 99-4 ವಯಸ್ಸು 45 ಲಿಂಗ : ಹೆಣ್ಣು
<b>382</b>	<b>558028</b>	ಹೆಸರು : ಗುರುಮಲ್ಲಮ್ಮ ಗಂಡನ ಚಿಕ್ಕಣ್ಣಪ್ಪ ಹೆಸರು : ಮನೆ ನಂ. : 99-5 ವಯಸ್ಸು 44 ಲಿಂಗ : ಹೆಣ್ಣು	<b>383</b>	<b>BQX1521053</b>	ಹೆಸರು : ಚನ್ನಂಜಪ್ಪ ತಂದೆಯ ಚಿಕ್ಕಣ್ಣಪ್ಪ ಹೆಸರು : ಮನೆ ನಂ. : 99-5 ವಯಸ್ಸು 48 ಲಿಂಗ : ಗಂಡು	<b>384</b>	<b>558480</b>	ಹೆಸರು : ರಾಜಮ್ಮ ಗಂಡನ ಚನ್ನಂಜಪ್ಪ ಹೆಸರು : ಮನೆ ನಂ. : 99-5 ವಯಸ್ಸು 42 ಲಿಂಗ : ಹೆಣ್ಣು
<b>385</b>	<b>WYQ1435379</b>	ಹೆಸರು : ಮಹದೇವಪ್ಪ ತಂದೆಯ ಕಾಳಿಂಗಪ್ಪ ಹೆಸರು : ಮನೆ ನಂ. : 99-7 ವಯಸ್ಸು 77 ಲಿಂಗ : ಗಂಡು	<b>386</b>	<b>WYQ1435387</b>	ಹೆಸರು : ಗುರುಮಲ್ಲಮ್ಮ ಗಂಡನ ಮಹದೇವಪ್ಪ ಹೆಸರು : ಮನೆ ನಂ. : 99-7 ವಯಸ್ಸು 67 ಲಿಂಗ : ಹೆಣ್ಣು	<b>387</b>	<b>WYQ1435395</b>	ಹೆಸರು : ಶಿವಕುಮಾರ್ ತಂದೆಯ ಮಹದೇವಪ್ಪ ಹೆಸರು : ಮನೆ ನಂ. : 99-7 ವಯಸ್ಸು 34 ಲಿಂಗ : ಗಂಡು
<b>388</b>	<b>WYQ1435403</b>	ಹೆಸರು : ಗುರುಮಲ್ಲಪ್ಪ ತಂದೆಯ ಮಾದಪ್ಪ ಹೆಸರು : ಮನೆ ನಂ. : 100 ವಯಸ್ಸು 58 ಲಿಂಗ : ಗಂಡು	<b>389</b>	<b>558203</b>	ಹೆಸರು : ಗುರುಮಲ್ಲಮ್ಮ ಗಂಡನ ಗುರುಮಲ್ಲಪ್ಪ ಹೆಸರು : ಮನೆ ನಂ. : 100 ವಯಸ್ಸು 52 ಲಿಂಗ : ಹೆಣ್ಣು	<b>390</b>	<b>WYQ1809987</b>	ಹೆಸರು : ಗುರುಪ್ರಸಾದ್ ಜಿ ತಂದೆಯ ಗುರುಮಲ್ಲಪ್ಪ ಹೆಸರು : ಮನೆ ನಂ. : 100 ವಯಸ್ಸು 21 ಲಿಂಗ : ಗಂಡು

ವಿಭಾಗ : 1--ಲಿಂಗನಪುರ , ಚಾಮರಾಜ ನಗರ ತಾಲ್ಲೂಕು , ಚಾಮರಾಜನಗರ ಜಿಲ್ಲೆ ಪಿನ್ ಕೋಡ್ : ಮುಂದುವರಿದಿದೆ		
<b>391</b> 558017 ಹೆಸರು : ಸಿದ್ದಮಲ್ಲಪ್ಪ ತಂದೆಯ ಸಿದ್ದಪ್ಪ ಹೆಸರು : ಮನ ನಂ. : 101 ವಯಸ್ಸು 62 ಲಿಂಗ : ಗಂಡು	<b>392</b> 558228 ಹೆಸರು : ದೇವಮ್ಮ ಗಂಡನ ಸಿದ್ದಮಲ್ಲಪ್ಪ ಹೆಸರು : ಮನ ನಂ. : 101 ವಯಸ್ಸು 52 ಲಿಂಗ : ಹೆಣ್ಣು	<b>393</b> WYQ1435411 ಹೆಸರು : ಎಸ್ ಸವಿತ ತಂದೆಯ ಸಿದ್ದಮಲ್ಲಪ್ಪ ಹೆಸರು : ಮನ ನಂ. : 101 ವಯಸ್ಸು 23 ಲಿಂಗ : ಹೆಣ್ಣು
<b>394</b> WYQ1435429 ಹೆಸರು : ಮಲ್ಲಪ್ಪ ತಂದೆಯ ಸುಬ್ಬಪ್ಪ ಹೆಸರು : ಮನ ನಂ. : 103 ವಯಸ್ಸು 45 ಲಿಂಗ : ಗಂಡು	<b>395</b> WYQ1435437 ಹೆಸರು : ಪಾರ್ವತಮ್ಮ ಗಂಡನ ಮಲ್ಲಪ್ಪ ಹೆಸರು : ಮನ ನಂ. : 103 ವಯಸ್ಸು 40 ಲಿಂಗ : ಹೆಣ್ಣು	<b>396</b> WYQ1435445 ಹೆಸರು : ಮಲ್ಲಪ್ಪ ತಂದೆಯ ನಿಂಗಪ್ಪ ಹೆಸರು : ಮನ ನಂ. : 103-2 ವಯಸ್ಸು 58 ಲಿಂಗ : ಗಂಡು
<b>397</b> 558113 ಹೆಸರು : ದೊಡ್ಡಮ್ಮ ಗಂಡನ ಮಲ್ಲಪ್ಪ ಹೆಸರು : ಮನ ನಂ. : 103-2 ವಯಸ್ಸು 49 ಲಿಂಗ : ಹೆಣ್ಣು	<b>398</b> BQX1521202 ಹೆಸರು : ಭದ್ರ ತಂದೆಯ ಮಲ್ಲಪ್ಪ ಹೆಸರು : ಮನ ನಂ. : 103-2 ವಯಸ್ಸು 33 ಲಿಂಗ : ಗಂಡು	<b>399</b> WYQ0217695 ಹೆಸರು : ಕುಮಾರ ಎಂ ತಂದೆಯ ಮಲ್ಲಪ್ಪ ಹೆಸರು : ಮನ ನಂ. : 103-2 ವಯಸ್ಸು 23 ಲಿಂಗ : ಗಂಡು
<b>400</b> WYQ1540103 ಹೆಸರು : ದೇವಮ್ಮಣಿ ಎಂ ಗಂಡನ ಭದ್ರ ಹೆಸರು : ಮನ ನಂ. : 103-2 ವಯಸ್ಸು 21 ಲಿಂಗ : ಹೆಣ್ಣು	<b>401</b> WYQ1435452 ಹೆಸರು : ಬೆಳ್ಳಪ್ಪ ತಂದೆಯ ಪುಟ್ಟವೀರಪ್ಪ ಹೆಸರು : ಮನ ನಂ. : 104-1 ವಯಸ್ಸು 58 ಲಿಂಗ : ಗಂಡು	<b>402</b> 558116 ಹೆಸರು : ಮಹಾದೇವಮ್ಮ ಗಂಡನ ಬೆಳ್ಳಪ್ಪ ಹೆಸರು : ಮನ ನಂ. : 104-1 ವಯಸ್ಸು 52 ಲಿಂಗ : ಹೆಣ್ಣು
<b>403</b> WYQ1435460 ಹೆಸರು : ಗುರುಸ್ವಾಮಿ ಬಿ ತಂದೆಯ ಬೆಳ್ಳಪ್ಪ ಹೆಸರು : ಮನ ನಂ. : 104-2 ವಯಸ್ಸು 51 ಲಿಂಗ : ಗಂಡು	<b>404</b> 558556 ಹೆಸರು : ಇಂದ್ರಾಣಿ ಗಂಡನ ಗುರುಸ್ವಾಮಿ.ಬಿ ಹೆಸರು : ಮನ ನಂ. : 104-2 ವಯಸ್ಸು 42 ಲಿಂಗ : ಹೆಣ್ಣು	<b>405</b> 558337 ಹೆಸರು : ಅಮ್ಮಣ್ಣಮ್ಮ ತಂದೆಯ ರಾಜಪ್ಪ ಹೆಸರು : ಮನ ನಂ. : 105 ವಯಸ್ಸು 58 ಲಿಂಗ : ಹೆಣ್ಣು
<b>406</b> 558338 ಹೆಸರು : ಶಿವಮ್ಮ ತಂದೆಯ ರಾಜಪ್ಪ ಹೆಸರು : ಮನ ನಂ. : 105 ವಯಸ್ಸು 56 ಲಿಂಗ : ಹೆಣ್ಣು	<b>407</b> 558118 ಹೆಸರು : ನಾಗಣ್ಣ ತಂದೆಯ ರಾಜಪ್ಪ ಹೆಸರು : ಮನ ನಂ. : 106-1 ವಯಸ್ಸು 68 ಲಿಂಗ : ಗಂಡು	<b>408</b> 558336 ಹೆಸರು : ರತ್ನಮ್ಮ ಗಂಡನ ನಾಗಣ್ಣ ಹೆಸರು : ಮನ ನಂ. : 106-1 ವಯಸ್ಸು 48 ಲಿಂಗ : ಹೆಣ್ಣು
<b>409</b> WYQ1435478 ಹೆಸರು : ಶಿವಮಲ್ಲಪ್ಪ ತಂದೆಯ ಅಂಕಪ್ಪ ಹೆಸರು : ಮನ ನಂ. : 106-2 ವಯಸ್ಸು 87 ಲಿಂಗ : ಗಂಡು	<b>410</b> WYQ1435486 ಹೆಸರು : ನಂಜಮ್ಮ ಗಂಡನ ಶಿವಮಲ್ಲಪ್ಪ ಹೆಸರು : ಮನ ನಂ. : 106-2 ವಯಸ್ಸು 77 ಲಿಂಗ : ಹೆಣ್ಣು	<b>411</b> WYQ1435494 ಹೆಸರು : ಬಸವಣ್ಣ ತಂದೆಯ ಶಿವಮಲ್ಲಪ್ಪ ಹೆಸರು : ಮನ ನಂ. : 106-2 ವಯಸ್ಸು 56 ಲಿಂಗ : ಗಂಡು
<b>412</b> WYQ1435502 ಹೆಸರು : ಮಹದೇವಪ್ಪ ತಂದೆಯ ಶಿವಮಲ್ಲಪ್ಪ ಹೆಸರು : ಮನ ನಂ. : 106-2 ವಯಸ್ಸು 58 ಲಿಂಗ : ಗಂಡು	<b>413</b> WYQ1435510 ಹೆಸರು : ಮಲ್ಲಪ್ಪ ತಂದೆಯ ಶಿವಮಲ್ಲಪ್ಪ ಹೆಸರು : ಮನ ನಂ. : 106-2 ವಯಸ್ಸು 48 ಲಿಂಗ : ಗಂಡು	<b>414</b> 558437 ಹೆಸರು : ಮಲ್ಲಮ್ಮ ಗಂಡನ ಬಸವಣ್ಣ ಹೆಸರು : ಮನ ನಂ. : 106-2 ವಯಸ್ಸು 52 ಲಿಂಗ : ಹೆಣ್ಣು
<b>415</b> 558439 ಹೆಸರು : ಮಂಗಳಮ್ಮ ಗಂಡನ ಮಹದೇವಪ್ಪ ಹೆಸರು : ಮನ ನಂ. : 106-2 ವಯಸ್ಸು 45 ಲಿಂಗ : ಹೆಣ್ಣು	<b>416</b> 558438 ಹೆಸರು : ಮಲ್ಲಮ್ಮ ಗಂಡನ ಮಲ್ಲಪ್ಪ ಹೆಸರು : ಮನ ನಂ. : 106-2 ವಯಸ್ಸು 42 ಲಿಂಗ : ಹೆಣ್ಣು	<b>417</b> BQX1566223 ಹೆಸರು : ರಾಮಪ್ಪ ಎಂ ತಂದೆಯ ಮಹದೇವಪ್ಪ ಹೆಸರು : ಮನ ನಂ. : 106-2 ವಯಸ್ಸು 26 ಲಿಂಗ : ಗಂಡು
<b>418</b> WYQ0217612 ಹೆಸರು : ಅಂಕನಾಥ ಪ್ರಸಾದ್ ತಂದೆಯ ಬಸವಣ್ಣ ಹೆಸರು : ಮನ ನಂ. : 106/2 ವಯಸ್ಸು 23 ಲಿಂಗ : ಗಂಡು	<b>419</b> WYQ1435528 ಹೆಸರು : ರಾಜಪ್ಪ ತಂದೆಯ ಸಿದ್ದಪ್ಪ ಹೆಸರು : ಮನ ನಂ. : 106-3 ವಯಸ್ಸು 43 ಲಿಂಗ : ಗಂಡು	<b>420</b> 558182 ಹೆಸರು : ಸಣ್ಣಮ್ಮ ಗಂಡನ ರಾಜಪ್ಪ ಹೆಸರು : ಮನ ನಂ. : 106-3 ವಯಸ್ಸು 67 ಲಿಂಗ : ಹೆಣ್ಣು



ವಿಭಾಗ : 1--ಲಿಂಗನಪುರ , ಚಾಮರಾಜ ನಗರ ತಾಲ್ಲೂಕು , ಚಾಮರಾಜನಗರ ಜಿಲ್ಲೆ			ಪಿನ್ ಕೋಡ್ : ಮುಂದುವರಿದಿದೆ		
<b>421</b>	ಹೆಸರು : ಪುಟ್ಟಿದೇವಮ್ಮ ತಂದೆಯ ಗೌರವ ಹೆಸರು : ಮನ ನಂ. : 106-3 ವಯಸ್ಸು 52 ಲಿಂಗ : ಹೆಣ್ಣು	<b>422</b> 558188 ಹೆಸರು : ಸಿದ್ದಮ್ಮ ತಂದೆಯ ರಾಜಮ್ಮ ಹೆಸರು : ಮನ ನಂ. : 106-3 ವಯಸ್ಸು 43 ಲಿಂಗ : ಗಂಡು	<b>423</b> BQX1521244 ಹೆಸರು : ಕೆಂಪಮ್ಮ ಗಂಡನ ಸಿದ್ದಮ್ಮ ಹೆಸರು : ಮನ ನಂ. : 106-3 ವಯಸ್ಸು 36 ಲಿಂಗ : ಹೆಣ್ಣು		
<b>424</b> WYQ1435544 ಹೆಸರು : ಸಿದ್ದಮ್ಮಲ್ಲಮ್ಮ ತಂದೆಯ ಹಲಗಪ್ಪ ಹೆಸರು : ಮನ ನಂ. : 108-1 ವಯಸ್ಸು 57 ಲಿಂಗ : ಗಂಡು	<b>425</b> 558221 ಹೆಸರು : ಅನ್ನಪೂರ್ಣಮ್ಮ ಗಂಡನ ಸಿದ್ದಮ್ಮಲ್ಲಮ್ಮ ಹೆಸರು : ಮನ ನಂ. : 108-1 ವಯಸ್ಸು 47 ಲಿಂಗ : ಹೆಣ್ಣು	<b>426</b> WYQ1435551 ಹೆಸರು : ಪ್ರಕಾಶ ಎಸ್ ತಂದೆಯ ಸಿದ್ದಮ್ಮಲ್ಲಮ್ಮ ಹೆಸರು : ಮನ ನಂ. : 108-1 ವಯಸ್ಸು 27 ಲಿಂಗ : ಗಂಡು			
<b>427</b> 558120 ಹೆಸರು : ಚಿನ್ನಸ್ವಾಮಮ್ಮ ತಂದೆಯ ಚಿಕ್ಕಬಸಪ್ಪ ಹೆಸರು : ಮನ ನಂ. : 108-2 ವಯಸ್ಸು 65 ಲಿಂಗ : ಗಂಡು	<b>428</b> 558119 ಹೆಸರು : ಮಂಗಳಮ್ಮ ಗಂಡನ ಚಿನ್ನಸ್ವಾಮಮ್ಮ ಹೆಸರು : ಮನ ನಂ. : 108-2 ವಯಸ್ಸು 55 ಲಿಂಗ : ಹೆಣ್ಣು	<b>429</b> 558252 ಹೆಸರು : ಎಂ.ಪಿ.ಗುರುಮಲ್ಲ ತಂದೆಯ ಚಿನ್ನಸ್ವಾಮಮ್ಮ ಹೆಸರು : ಮನ ನಂ. : 108-2 ವಯಸ್ಸು 37 ಲಿಂಗ : ಗಂಡು			
<b>430</b> WYQ1435569 ಹೆಸರು : ಮಂಜುಳಾ ಗಂಡನ ಗುರುಮಲ್ಲ ಹೆಸರು : ಮನ ನಂ. : 108-2 ವಯಸ್ಸು 30 ಲಿಂಗ : ಹೆಣ್ಣು	<b>431</b> WYQ1435577 ಹೆಸರು : ಮಹದೇವಮ್ಮ ಗಂಡನ ಲಿಂಗಪ್ಪ ಹೆಸರು : ಮನ ನಂ. : 109 ವಯಸ್ಸು 61 ಲಿಂಗ : ಹೆಣ್ಣು	<b>432</b> BQX1521137 ಹೆಸರು : ಮಲ್ಲಮ್ಮ ತಂದೆಯ ಲಿಂಗಪ್ಪ ಹೆಸರು : ಮನ ನಂ. : 109 ವಯಸ್ಸು 37 ಲಿಂಗ : ಹೆಣ್ಣು			
<b>433</b> 558146 ಹೆಸರು : ಶಿವರಾಜು ತಂದೆಯ ನಿಂಗಪ್ಪ ಹೆಸರು : ಮನ ನಂ. : 112 ವಯಸ್ಸು 48 ಲಿಂಗ : ಗಂಡು	<b>434</b> WYQ1435585 ಹೆಸರು : ದೇವಮ್ಮ ಗಂಡನ ಶಿವರಾಜು ಹೆಸರು : ಮನ ನಂ. : 112 ವಯಸ್ಸು 38 ಲಿಂಗ : ಹೆಣ್ಣು	<b>435</b> 558031 ಹೆಸರು : ಮಹದೇವಮ್ಮ ಗಂಡನ ರಾಜಪ್ಪ ಹೆಸರು : ಮನ ನಂ. : 114 ವಯಸ್ಸು 70 ಲಿಂಗ : ಹೆಣ್ಣು			
<b>436</b> WYQ1435593 ಹೆಸರು : ಚಿನ್ನಬಸಪ್ಪ ತಂದೆಯ ಮುದ್ದುಬಸಪ್ಪ ಹೆಸರು : ಮನ ನಂ. : 114 ವಯಸ್ಸು 60 ಲಿಂಗ : ಗಂಡು	<b>437</b> WYQ1435601 ಹೆಸರು : ದೊಡ್ಡಪ್ಪ ತಂದೆಯ ರಾಜಪ್ಪ ಹೆಸರು : ಮನ ನಂ. : 114 ವಯಸ್ಸು 48 ಲಿಂಗ : ಗಂಡು	<b>438</b> WYQ1435619 ಹೆಸರು : ದೊಡ್ಡಮ್ಮ ಗಂಡನ ಚಿನ್ನಬಸಪ್ಪ ಹೆಸರು : ಮನ ನಂ. : 114 ವಯಸ್ಸು 47 ಲಿಂಗ : ಹೆಣ್ಣು			
<b>439</b> 558414 ಹೆಸರು : ಜ್ಜಮಹದೇವಮ್ಮ ಗಂಡನ ದೊಡ್ಡಪ್ಪ ಹೆಸರು : ಮನ ನಂ. : 114 ವಯಸ್ಸು 39 ಲಿಂಗ : ಹೆಣ್ಣು	<b>440</b> WYQ1435627 ಹೆಸರು : ಮಹೇಶ ತಂದೆಯ ದೊಡ್ಡಪ್ಪ ಹೆಸರು : ಮನ ನಂ. : 114 ವಯಸ್ಸು 23 ಲಿಂಗ : ಗಂಡು	<b>441</b> 558238 ಹೆಸರು : ಈರಮ್ಮ ಗಂಡನ ಕಾಳೇಗೌಡ ಹೆಸರು : ಮನ ನಂ. : 116 ವಯಸ್ಸು 67 ಲಿಂಗ : ಹೆಣ್ಣು			
<b>442</b> WYQ1435635 ಹೆಸರು : ಮಹದೇವೇಗೌಡ ತಂದೆಯ ಕಾಳೇಗೌಡ ಹೆಸರು : ಮನ ನಂ. : 116 ವಯಸ್ಸು 48 ಲಿಂಗ : ಗಂಡು	<b>443</b> 558239 ಹೆಸರು : ಗೌರಮ್ಮ ಗಂಡನ ಮಹದೇವೇಗೌಡ ಹೆಸರು : ಮನ ನಂ. : 116 ವಯಸ್ಸು 45 ಲಿಂಗ : ಹೆಣ್ಣು	<b>444</b> WYQ1435643 ಹೆಸರು : ಮಾದೇಗೌಡ ತಂದೆಯ ಮಾದೇಗೌಡ ಹೆಸರು : ಮನ ನಂ. : 117 ವಯಸ್ಸು 63 ಲಿಂಗ : ಗಂಡು			
<b>445</b> WYQ1435650 ಹೆಸರು : ಮಹದೇವಮ್ಮ ಗಂಡನ ಮಾದೇಗೌಡ ಹೆಸರು : ಮನ ನಂ. : 117 ವಯಸ್ಸು 49 ಲಿಂಗ : ಹೆಣ್ಣು	<b>446</b> WYQ1435668 ಹೆಸರು : ಲಿಂಗಮ್ಮ ಗಂಡನ ನಿಂಗೇಗೌಡ ಹೆಸರು : ಮನ ನಂ. : 118 ವಯಸ್ಸು 67 ಲಿಂಗ : ಹೆಣ್ಣು	<b>447</b> 558065 ಹೆಸರು : ಮಹೇಶ್ ತಂದೆಯ ನಿಂಗೇಗೌಡ ಹೆಸರು : ಮನ ನಂ. : 118 ವಯಸ್ಸು 45 ಲಿಂಗ : ಗಂಡು			
<b>448</b> BQX2209534 ಹೆಸರು : ಶಿವಮ್ಮ ಗಂಡನ ಮಹೇಶ ಹೆಸರು : ಮನ ನಂ. : 118 ವಯಸ್ಸು 42 ಲಿಂಗ : ಹೆಣ್ಣು	<b>449</b> 558088 ಹೆಸರು : ಚಿಕ್ಕಮಾದೇಗೌಡ ತಂದೆಯ ನಿಂಗೇಗೌಡ ಹೆಸರು : ಮನ ನಂ. : 118 ವಯಸ್ಸು 41 ಲಿಂಗ : ಗಂಡು	<b>450</b> 558269 ಹೆಸರು : ಚಿಕ್ಕರಾಜೇಗೌಡ ತಂದೆಯ ನಿಂಗೇಗೌಡ ಹೆಸರು : ಮನ ನಂ. : 118 ವಯಸ್ಸು 39 ಲಿಂಗ : ಗಂಡು			

ವಿಭಾಗ : 1--ಲಿಂಗನಪುರ , ಚಾಮರಾಜ ನಗರ ತಾಲ್ಲೂಕು , ಚಾಮರಾಜನಗರ ಜಿಲ್ಲೆ ಪಿನ್ ಕೋಡ್ : ಮುಂದುವರಿದಿದೆ		
<b>451</b> WYQ1435676 ಹೆಸರು : ಸಿದ್ದಮ್ಮ ಗಂಡನ ಮಾದಯ್ಯ ಹೆಸರು : ಮನೆ ನಂ. : 119 ವಯಸ್ಸು 87 ಲಿಂಗ : ಹೆಣ್ಣು	<b>452</b> WYQ1435684 ಹೆಸರು : ಚಿಕ್ಕಲಿಂಗಯ್ಯ ತಂದೆಯ ಮಾದಯ್ಯ ಹೆಸರು : ಮನೆ ನಂ. : 119 ವಯಸ್ಸು 58 ಲಿಂಗ : ಗಂಡು	<b>453</b> WYQ1435692 ಹೆಸರು : ನಿಂಗಮ್ಮ ಗಂಡನ ಚಿಕ್ಕಲಿಂಗಯ್ಯ ಹೆಸರು : ಮನೆ ನಂ. : 119 ವಯಸ್ಸು 48 ಲಿಂಗ : ಹೆಣ್ಣು
<b>454</b> BQX1521269 ಹೆಸರು : ಸಿ.ದೊಡ್ಡಯ್ಯ ತಂದೆಯ ಚಿಕ್ಕಲಿಂಗಯ್ಯ ಹೆಸರು : ಮನೆ ನಂ. : 119 ವಯಸ್ಸು 32 ಲಿಂಗ : ಗಂಡು	<b>455</b> WYQ0217661 ಹೆಸರು : ಸಿ. ಮಹದೇವಯ್ಯ ತಂದೆಯ ಚಿಕ್ಕಲಿಂಗಯ್ಯ ಹೆಸರು : ಮನೆ ನಂ. : 119 ವಯಸ್ಸು 23 ಲಿಂಗ : ಗಂಡು	<b>456</b> WYQ1435700 ಹೆಸರು : ಮುದ್ದುಮಾದಯ್ಯ ತಂದೆಯ ಮಾದಯ್ಯ ಹೆಸರು : ಮನೆ ನಂ. : 120 ವಯಸ್ಸು 48 ಲಿಂಗ : ಗಂಡು
<b>457</b> WYQ1435718 ಹೆಸರು : ನಿಂಗಮ್ಮ ಗಂಡನ ಮುದ್ದುಮಾದಯ್ಯ ಹೆಸರು : ಮನೆ ನಂ. : 120 ವಯಸ್ಸು 43 ಲಿಂಗ : ಹೆಣ್ಣು	<b>458</b> WYQ1435726 ಹೆಸರು : ನಿಂಗಪ್ಪ ತಂದೆಯ ಮುದ್ದುಮಾದಯ್ಯ ಹೆಸರು : ಮನೆ ನಂ. : 120 ವಯಸ್ಸು 25 ಲಿಂಗ : ಗಂಡು	<b>459</b> WYQ1435734 ಹೆಸರು : ಮಾದಯ್ಯ ತಂದೆಯ ಬಸವಯ್ಯ ಹೆಸರು : ಮನೆ ನಂ. : 121-1 ವಯಸ್ಸು 77 ಲಿಂಗ : ಗಂಡು
<b>460</b> BQX1521392 ಹೆಸರು : ಲಿಂಗರಾಜು ತಂದೆಯ ಮಾದಯ್ಯ ಹೆಸರು : ಮನೆ ನಂ. : 121-1 ವಯಸ್ಸು 46 ಲಿಂಗ : ಗಂಡು	<b>461</b> BQX1521590 ಹೆಸರು : ನೀಲಮ್ಮ ಗಂಡನ ಲಿಂಗರಾಜ್ ಹೆಸರು : ಮನೆ ನಂ. : 121-1 ವಯಸ್ಸು 38 ಲಿಂಗ : ಹೆಣ್ಣು	<b>462</b> WYQ1435742 ಹೆಸರು : ಎಂ.ಬಸವಯ್ಯ ತಂದೆಯ ಮಾದಯ್ಯ ಹೆಸರು : ಮನೆ ನಂ. : 121-1 ವಯಸ್ಸು 36 ಲಿಂಗ : ಗಂಡು
<b>463</b> WYQ1435759 ಹೆಸರು : ಮಹದೇವಯ್ಯ ತಂದೆಯ ಎಂ.ಬಸವಯ್ಯ ಹೆಸರು : ಮನೆ ನಂ. : 121-1 ವಯಸ್ಸು 33 ಲಿಂಗ : ಗಂಡು	<b>464</b> WYQ1435767 ಹೆಸರು : ರಾಜೇಶ್ವರಿ(ಜ್ಯೋತಿ) ಗಂಡನ ಎಂ.ಬಸವಯ್ಯ ಹೆಸರು : ಮನೆ ನಂ. : 121-1 ವಯಸ್ಸು 27 ಲಿಂಗ : ಹೆಣ್ಣು	<b>465</b> WYQ1435775 ಹೆಸರು : ಕುನ್ನಯ್ಯ ತಂದೆಯ ಚನ್ನಯ್ಯ ಹೆಸರು : ಮನೆ ನಂ. : 121-2 ವಯಸ್ಸು 62 ಲಿಂಗ : ಗಂಡು
<b>466</b> WYQ1435783 ಹೆಸರು : ಪುಟ್ಟಬಸಮ್ಮ ಗಂಡನ ಕುನ್ನಯ್ಯ ಹೆಸರು : ಮನೆ ನಂ. : 121-2 ವಯಸ್ಸು 43 ಲಿಂಗ : ಹೆಣ್ಣು	<b>467</b> ಹೆಸರು : ಚೆನ್ನಯ್ಯ ತಂದೆಯ ಕುನ್ನಯ್ಯ ಹೆಸರು : ಮನೆ ನಂ. : 121-2 ವಯಸ್ಸು 35 ಲಿಂಗ : ಗಂಡು	<b>468</b> 558261 ಹೆಸರು : ಮರಿಲಿಂಗಯ್ಯ ತಂದೆಯ ಬಲ್ಲಯ್ಯ ಹೆಸರು : ಮನೆ ನಂ. : 122 ವಯಸ್ಸು 57 ಲಿಂಗ : ಗಂಡು
<b>469</b> 558258 ಹೆಸರು : ವೆಂಕಟಮ್ಮ ಗಂಡನ ಮರಿಲಿಂಗಯ್ಯ ಹೆಸರು : ಮನೆ ನಂ. : 122 ವಯಸ್ಸು 47 ಲಿಂಗ : ಹೆಣ್ಣು	<b>470</b> WYQ1435809 ಹೆಸರು : ದೊಡ್ಡಮಾದಯ್ಯ ತಂದೆಯ ಮಾದಯ್ಯ ಹೆಸರು : ಮನೆ ನಂ. : 123-1 ವಯಸ್ಸು 68 ಲಿಂಗ : ಗಂಡು	<b>471</b> WYQ1435817 ಹೆಸರು : ಪುಟ್ಟತಾಯಮ್ಮ ಗಂಡನ ದೊಡ್ಡಮಾದಯ್ಯ ಹೆಸರು : ಮನೆ ನಂ. : 123-1 ವಯಸ್ಸು 52 ಲಿಂಗ : ಹೆಣ್ಣು
<b>472</b> WYQ1435825 ಹೆಸರು : ಬಸವಯ್ಯ ತಂದೆಯ ಬಸವಯ್ಯ ಹೆಸರು : ಮನೆ ನಂ. : 123-2 ವಯಸ್ಸು 62 ಲಿಂಗ : ಗಂಡು	<b>473</b> 558141 ಹೆಸರು : ದೇವಮ್ಮ ಗಂಡನ ಬಸವಯ್ಯ ಹೆಸರು : ಮನೆ ನಂ. : 123-2 ವಯಸ್ಸು 52 ಲಿಂಗ : ಹೆಣ್ಣು	<b>474</b> 558417 ಹೆಸರು : ಸಣ್ಣಮ್ಮ ಗಂಡನ ಸಣ್ಣಯ್ಯ ಹೆಸರು : ಮನೆ ನಂ. : 123-3 ವಯಸ್ಸು 57 ಲಿಂಗ : ಹೆಣ್ಣು
<b>475</b> 558416 ಹೆಸರು : ಮಹದೇವಯ್ಯ ತಂದೆಯ ಸಣ್ಣಯ್ಯ ಹೆಸರು : ಮನೆ ನಂ. : 123-3 ವಯಸ್ಸು 36 ಲಿಂಗ : ಗಂಡು	<b>476</b> WYQ1435833 ಹೆಸರು : ಮಹದೇವಯ್ಯ ತಾಯಿಯ ಸಣ್ಣಮ್ಮ ಹೆಸರು : ಮನೆ ನಂ. : 123-3 ವಯಸ್ಸು 33 ಲಿಂಗ : ಗಂಡು	<b>477</b> WYQ0217745 ಹೆಸರು : ಮಹದೇವಯ್ಯ ತಂದೆಯ ಸಣ್ಣಯ್ಯ ಹೆಸರು : ಮನೆ ನಂ. : 123-3 ವಯಸ್ಸು 23 ಲಿಂಗ : ಗಂಡು
<b>478</b> WYQ1809995 ಹೆಸರು : ಪುಟ್ಟಸಿದ್ದಮ್ಮ ಗಂಡನ ದಾಸಯ್ಯ ಹೆಸರು : ಮನೆ ನಂ. : 124 ವಯಸ್ಸು 57 ಲಿಂಗ : ಹೆಣ್ಣು	<b>479</b> BQX1521400 ಹೆಸರು : ಮಂಗಳಮ್ಮ ಗಂಡನ ಲಿಂಗಪ್ಪ ಹೆಸರು : ಮನೆ ನಂ. : 124 ವಯಸ್ಸು 34 ಲಿಂಗ : ಹೆಣ್ಣು	<b>480</b> BQX1521699 ಹೆಸರು : ಗುರುಸ್ವಾಮಿ ತಂದೆಯ ಲಿಂಗಪ್ಪ ಹೆಸರು : ಮನೆ ನಂ. : 124 ವಯಸ್ಸು 30 ಲಿಂಗ : ಗಂಡು

ವಿಭಾಗ : 1--ಲಿಂಗನಪುರ , ಚಾಮರಾಜ ನಗರ ತಾಲ್ಲೂಕು , ಚಾಮರಾಜನಗರ ಜಿಲ್ಲೆ ಪಿನ್ ಕೋಡ್ : ಮುಂದುವರಿದಿದೆ		
<b>481</b> WYQ1435841 ಹೆಸರು : ಬಸಮ್ಮ ತಂದೆಯ ಸಿದ್ಧಯ್ಯ ಹೆಸರು : ಮನೆ ನಂ. : 125 ವಯಸ್ಸು 87 ಲಿಂಗ : ಹೆಣ್ಣು	<b>482</b> WYQ1435858 ಹೆಸರು : ಚಿಕ್ಕಮಾದಯ್ಯ ತಂದೆಯ ಸಿದ್ಧಯ್ಯ ಹೆಸರು : ಮನೆ ನಂ. : 126 ವಯಸ್ಸು 59 ಲಿಂಗ : ಗಂಡು	<b>483</b> 558448 ಹೆಸರು : ಮಹದೇವಮ್ಮ ಗಂಡನ ಚಿಕ್ಕಮಾದಯ್ಯ ಹೆಸರು : ಮನೆ ನಂ. : 126 ವಯಸ್ಸು 52 ಲಿಂಗ : ಹೆಣ್ಣು
<b>484</b> 558469 ಹೆಸರು : ಚಿಕ್ಕಲಿಂಗಯ್ಯ ತಂದೆಯ ಸಿದ್ಧಯ್ಯ ಹೆಸರು : ಮನೆ ನಂ. : 127 ವಯಸ್ಸು 59 ಲಿಂಗ : ಗಂಡು	<b>485</b> 558497 ಹೆಸರು : ಮಹದೇವಮ್ಮ ಗಂಡನ ಚಿಕ್ಕಲಿಂಗಯ್ಯ ಹೆಸರು : ಮನೆ ನಂ. : 127 ವಯಸ್ಸು 53 ಲಿಂಗ : ಹೆಣ್ಣು	<b>486</b> BQX1521384 ಹೆಸರು : ಎಸ್.ಜಡೇಸ್ವಾಮಿಪ್ಪ ತಂದೆಯ ಸಿದ್ಧಪ್ಪ ಹೆಸರು : ಮನೆ ನಂ. : 127 ವಯಸ್ಸು 60 ಲಿಂಗ : ಗಂಡು
<b>487</b> WYQ1540020 ಹೆಸರು : ಲೋಕೇಶ್ ಜಿ ತಂದೆಯ ಜಡೇಸ್ವಾಮಿಪ್ಪ ಹೆಸರು : ಮನೆ ನಂ. : 127 ವಯಸ್ಸು 22 ಲಿಂಗ : ಗಂಡು	<b>488</b> WYQ1435866 ಹೆಸರು : ಮಾದಮ್ಮ ಗಂಡನ ಮಾದಯ್ಯ ಹೆಸರು : ಮನೆ ನಂ. : 128 ವಯಸ್ಸು 77 ಲಿಂಗ : ಹೆಣ್ಣು	<b>489</b> 558101 ಹೆಸರು : ಚಿಕ್ಕತಾಯಮ್ಮ ತಂದೆಯ ಮಾದಯ್ಯ ಹೆಸರು : ಮನೆ ನಂ. : 128 ವಯಸ್ಸು 36 ಲಿಂಗ : ಹೆಣ್ಣು
<b>490</b> WYQ1435874 ಹೆಸರು : ಸಿದ್ಧಮ್ಮ ಗಂಡನ ಲೇಟ್ ಸಿದ್ಧಪ್ಪ ಹೆಸರು : ಮನೆ ನಂ. : 128 ವಯಸ್ಸು 57 ಲಿಂಗ : ಹೆಣ್ಣು	<b>491</b> WYQ1435882 ಹೆಸರು : ಸಣ್ಣಮ್ಮ ಗಂಡನ ಚಿಕ್ಕರಾಚಯ್ಯ ಹೆಸರು : ಮನೆ ನಂ. : 129 ವಯಸ್ಸು 63 ಲಿಂಗ : ಹೆಣ್ಣು	<b>492</b> WYQ1435890 ಹೆಸರು : ಸಿದ್ದರಾಜು ತಂದೆಯ ಚಿಕ್ಕರಾಚಯ್ಯ ಹೆಸರು : ಮನೆ ನಂ. : 129 ವಯಸ್ಸು 42 ಲಿಂಗ : ಗಂಡು
<b>493</b> 558536 ಹೆಸರು : ಲೀಲಾವತಿ ಗಂಡನ ಸಿದ್ದರಾಜು ಹೆಸರು : ಮನೆ ನಂ. : 129 ವಯಸ್ಸು 37 ಲಿಂಗ : ಹೆಣ್ಣು	<b>494</b> 558245 ಹೆಸರು : ಮಲ್ಲಯ್ಯ ತಂದೆಯ ಚಿಕ್ಕರಾಚಯ್ಯ ಹೆಸರು : ಮನೆ ನಂ. : 129 ವಯಸ್ಸು 35 ಲಿಂಗ : ಗಂಡು	<b>495</b> WYQ1435908 ಹೆಸರು : ಲಕ್ಷ್ಮಾ ಬೋವಿ ತಂದೆಯ ರಾಮಸ್ವಾಮಿ ಹೆಸರು : ಮನೆ ನಂ. : 130 ವಯಸ್ಸು 66 ಲಿಂಗ : ಗಂಡು
<b>496</b> 558062 ಹೆಸರು : ಮಹದೇವಮ್ಮ ಗಂಡನ ಲಕ್ಷ್ಮಾಬೋವಿ ಹೆಸರು : ಮನೆ ನಂ. : 130 ವಯಸ್ಸು 54 ಲಿಂಗ : ಹೆಣ್ಣು	<b>497</b> 558067 ಹೆಸರು : ಪುಟ್ಟಸ್ವಾಮಿ ತಂದೆಯ ಲಕ್ಷ್ಮಾಬೋವಿ ಹೆಸರು : ಮನೆ ನಂ. : 130 ವಯಸ್ಸು 36 ಲಿಂಗ : ಗಂಡು	<b>498</b> ಹೆಸರು : ಮಹದೇವಪ್ಪ ತಂದೆಯ ಪುಟ್ಟಪ್ಪ ಹೆಸರು : ಮನೆ ನಂ. : 130 ವಯಸ್ಸು 51 ಲಿಂಗ : ಗಂಡು
<b>499</b> WYQ1435924 ಹೆಸರು : ಸುಬ್ಬಚಾರಿ ತಂದೆಯ ಪುಟ್ಟಸ್ವಾಮಿಚಾರಿ ಹೆಸರು : ಮನೆ ನಂ. : 131 ವಯಸ್ಸು 67 ಲಿಂಗ : ಗಂಡು	<b>500</b> 558151 ಹೆಸರು : ಸಿದ್ಧಮ್ಮ ಗಂಡನ ಸುಬ್ಬಚಾರಿ ಹೆಸರು : ಮನೆ ನಂ. : 131 ವಯಸ್ಸು 57 ಲಿಂಗ : ಹೆಣ್ಣು	<b>501</b> 558070 ಹೆಸರು : ಕೃಷ್ಣಚಾರಿ ತಂದೆಯ ಸುಬ್ಬಚಾರಿ ಹೆಸರು : ಮನೆ ನಂ. : 131 ವಯಸ್ಸು 43 ಲಿಂಗ : ಗಂಡು
<b>502</b> 558071 ಹೆಸರು : ಅಲಮೇಲಮ್ಮ ಗಂಡನ ಕೃಷ್ಣಚಾರಿ ಹೆಸರು : ಮನೆ ನಂ. : 131 ವಯಸ್ಸು 43 ಲಿಂಗ : ಹೆಣ್ಣು	<b>503</b> WYQ1435932 ಹೆಸರು : ಈಶ್ವರಾಚಾರಿ ತಂದೆಯ ಪುಟ್ಟಸ್ವಾಮಿಚಾರಿ ಹೆಸರು : ಮನೆ ನಂ. : 131 ವಯಸ್ಸು 42 ಲಿಂಗ : ಗಂಡು	<b>504</b> WYQ1435940 ಹೆಸರು : ಮಹದೇವಮ್ಮ ಗಂಡನ ಈಶ್ವರಾಚಾರಿ ಹೆಸರು : ಮನೆ ನಂ. : 131 ವಯಸ್ಸು 36 ಲಿಂಗ : ಹೆಣ್ಣು
<b>505</b> BQX2209690 ಹೆಸರು : ಮಾದಮ್ಮ ಗಂಡನ ಶಿವಮಲ್ಲಪ್ಪ ಹೆಸರು : ಮನೆ ನಂ. : 131 ವಯಸ್ಸು 45 ಲಿಂಗ : ಹೆಣ್ಣು	<b>506</b> BQX1521087 ಹೆಸರು : ಕಮಲಮ್ಮ ಗಂಡನ ಬಸಪ್ಪ ಹೆಸರು : ಮನೆ ನಂ. : 132 ವಯಸ್ಸು 44 ಲಿಂಗ : ಹೆಣ್ಣು	<b>507</b> WYQ1435957 ಹೆಸರು : ಮಹದೇವಮ್ಮ ಗಂಡನ ಮೇಲೂರಮಾದಪ್ಪ ಹೆಸರು : ಮನೆ ನಂ. : 132-1 ವಯಸ್ಸು 67 ಲಿಂಗ : ಹೆಣ್ಣು
<b>508</b> WYQ1435965 ಹೆಸರು : ಶಿವಲಿಂಗಮ್ಮ ಗಂಡನ ಲಿಂಗಪ್ಪ ಹೆಸರು : ಮನೆ ನಂ. : 132-2 ವಯಸ್ಸು 68 ಲಿಂಗ : ಹೆಣ್ಣು	<b>509</b> 558168 ಹೆಸರು : ಮಹಾಲಿಂಗಪ್ಪ ತಂದೆಯ ಲಿಂಗಪ್ಪ ಹೆಸರು : ಮನೆ ನಂ. : 132-2 ವಯಸ್ಸು 45 ಲಿಂಗ : ಗಂಡು	<b>510</b> 558166 ಹೆಸರು : ಗಾಯಿತ್ರಿ ಗಂಡನ ಮಹಾಲಿಂಗಪ್ಪ ಹೆಸರು : ಮನೆ ನಂ. : 132-2 ವಯಸ್ಸು 36 ಲಿಂಗ : ಹೆಣ್ಣು

ವಿಭಾಗ : 1--ಲಿಂಗನಪುರ , ಚಾಮರಾಜ ನಗರ ತಾಲ್ಲೂಕು , ಚಾಮರಾಜನಗರ ಜಿಲ್ಲೆ			ಪಿನ್ ಕೋಡ್ : ಮುಂದುವರಿದಿದೆ					
<b>511</b>	<b>WYQ1435981</b>	ಹೆಸರು : ಗುರುಸಿದ್ದಪ್ಪ ತಂದೆಯ ಲಿಂಗಪ್ಪ ಹೆಸರು : ಮನ ನಂ. : 134 ವಯಸ್ಸು 53 ಲಿಂಗ : ಗಂಡು	<b>512</b>	<b>558167</b>	ಹೆಸರು : ಮಲ್ಲಿಗಮ್ಮ ಗಂಡನ ಗುರುಸಿದ್ದಪ್ಪ ಹೆಸರು : ಮನ ನಂ. : 134 ವಯಸ್ಸು 55 ಲಿಂಗ : ಹೆಣ್ಣು	<b>513</b>	<b>BQX1521194</b>	ಹೆಸರು : ಮಲ್ಲು ತಂದೆಯ ಗುರುಸಿದ್ದಪ್ಪ ಹೆಸರು : ಮನ ನಂ. : 134 ವಯಸ್ಸು 37 ಲಿಂಗ : ಗಂಡು
<b>514</b>	<b>WYQ1435999</b>	ಹೆಸರು : ರತ್ನಮ್ಮ ಗಂಡನ ಗುರುಮಲ್ಲಪ್ಪ ಹೆಸರು : ಮನ ನಂ. : 134 ವಯಸ್ಸು 41 ಲಿಂಗ : ಹೆಣ್ಣು	<b>515</b>	<b>WYQ1436005</b>	ಹೆಸರು : ಗೌರಮ್ಮ ಗಂಡನ ಮಲ್ಲು ಹೆಸರು : ಮನ ನಂ. : 134 ವಯಸ್ಸು 26 ಲಿಂಗ : ಹೆಣ್ಣು	<b>516</b>	<b>WYQ1436013</b>	ಹೆಸರು : ಗುರುಸ್ವಾಮಪ್ಪ ತಂದೆಯ ನಂಜಪ್ಪ ಹೆಸರು : ಮನ ನಂ. : 135 ವಯಸ್ಸು 67 ಲಿಂಗ : ಗಂಡು
<b>517</b>	<b>558275</b>	ಹೆಸರು : ಬೆಳ್ಳಮ್ಮ ಗಂಡನ ಗುರುಸ್ವಾಮಪ್ಪ ಹೆಸರು : ಮನ ನಂ. : 135 ವಯಸ್ಸು 53 ಲಿಂಗ : ಹೆಣ್ಣು	<b>518</b>	<b>BQX1521079</b>	ಹೆಸರು : ಜಿ.ಪ್ರಭುಸ್ವಾಮಿ ತಂದೆಯ ಗುರುಸ್ವಾಮಪ್ಪ ಹೆಸರು : ಮನ ನಂ. : 135 ವಯಸ್ಸು 32 ಲಿಂಗ : ಗಂಡು	<b>519</b>	<b>WYQ0218107</b>	ಹೆಸರು : ಶಿವಮ್ಮ ಗಂಡನ ಚಿಕ್ಕರಾಜೇಗೌಡ ಹೆಸರು : ಮನ ನಂ. : 118 ವಯಸ್ಸು 34 ಲಿಂಗ : ಹೆಣ್ಣು
<b>520</b>	<b>558341</b>	ಹೆಸರು : ನಾಗರಾಜಪ್ಪ ತಂದೆಯ ಗುರುಮಲ್ಲಪ್ಪ ಹೆಸರು : ಮನ ನಂ. : 136 ವಯಸ್ಸು 67 ಲಿಂಗ : ಗಂಡು	<b>521</b>	<b>558342</b>	ಹೆಸರು : ಸಿದ್ದಮ್ಮಲ್ಲಮ್ಮ ಗಂಡನ ನಾಗರಾಜಪ್ಪ ಹೆಸರು : ಮನ ನಂ. : 136 ವಯಸ್ಸು 57 ಲಿಂಗ : ಹೆಣ್ಣು	<b>522</b>	<b>WYQ1436021</b>	ಹೆಸರು : ಶಿವಕುಮಾರಸ್ವಾಮಿ ತಂದೆಯ ನಾಗರಾಜಪ್ಪ ಹೆಸರು : ಮನ ನಂ. : 136 ವಯಸ್ಸು 37 ಲಿಂಗ : ಗಂಡು
<b>523</b>	<b>WYQ1436039</b>	ಹೆಸರು : ಬಸಮ್ಮಣ್ಣಿ ಗಂಡನ ಮಹದೇವಸ್ವಾಮಿ ಹೆಸರು : ಮನ ನಂ. : 136 ವಯಸ್ಸು 32 ಲಿಂಗ : ಹೆಣ್ಣು	<b>524</b>	<b>BQX1521517</b>	ಹೆಸರು : ಲಕ್ಷ್ಮಿ ಗಂಡನ ಚಿಕ್ಕಮಾದೇಗೌಡ ಹೆಸರು : ಮನ ನಂ. : 137 ವಯಸ್ಸು 32 ಲಿಂಗ : ಹೆಣ್ಣು	<b>525</b>	<b>WYQ1436047</b>	ಹೆಸರು : ವಿ.ಪುಟ್ಟಸ್ವಾಮಿ ತಂದೆಯ ಆರ್.ವೀರಪ್ಪ ಹೆಸರು : ಮನ ನಂ. : 138 ವಯಸ್ಸು 57 ಲಿಂಗ : ಗಂಡು
<b>526</b>	<b>558080</b>	ಹೆಸರು : ವಿ.ಲಿಂಗಪ್ಪ ತಂದೆಯ ಆರ್.ವೀರಪ್ಪ ಹೆಸರು : ಮನ ನಂ. : 138 ವಯಸ್ಸು 57 ಲಿಂಗ : ಗಂಡು	<b>527</b>	<b>558456</b>	ಹೆಸರು : ರತ್ನಮ್ಮ ಗಂಡನ ವಿ.ಪುಟ್ಟಸ್ವಾಮಿ ಹೆಸರು : ಮನ ನಂ. : 138 ವಯಸ್ಸು 52 ಲಿಂಗ : ಹೆಣ್ಣು	<b>528</b>	<b>558074</b>	ಹೆಸರು : ವಿ.ಶಂಕರಪ್ಪ ತಂದೆಯ ಆರ್.ವೀರಪ್ಪ ಹೆಸರು : ಮನ ನಂ. : 138 ವಯಸ್ಸು 48 ಲಿಂಗ : ಗಂಡು
<b>529</b>	<b>WYQ1436054</b>	ಹೆಸರು : ಮಹದೇವಮ್ಮ ಗಂಡನ ವಿ.ಲಿಂಗಪ್ಪ ಹೆಸರು : ಮನ ನಂ. : 138 ವಯಸ್ಸು 47 ಲಿಂಗ : ಹೆಣ್ಣು	<b>530</b>	<b>WYQ1436062</b>	ಹೆಸರು : ವಿ.ರಾಜು ತಂದೆಯ ಆರ್.ವೀರಪ್ಪ ಹೆಸರು : ಮನ ನಂ. : 138 ವಯಸ್ಸು 46 ಲಿಂಗ : ಗಂಡು	<b>531</b>	<b>558458</b>	ಹೆಸರು : ಉಮಾದೇವಿ ಗಂಡನ ವಿ.ಶಂಕರಪ್ಪ ಹೆಸರು : ಮನ ನಂ. : 138 ವಯಸ್ಸು 41 ಲಿಂಗ : ಹೆಣ್ಣು
<b>532</b>	<b>WYQ1436070</b>	ಹೆಸರು : ವಿ.ಗುರುಸ್ವಾಮಿ ತಂದೆಯ ಆರ್.ವೀರಪ್ಪ ಹೆಸರು : ಮನ ನಂ. : 138 ವಯಸ್ಸು 36 ಲಿಂಗ : ಗಂಡು	<b>533</b>	<b>WYQ1436088</b>	ಹೆಸರು : ಮಂಜುಳಾ ಗಂಡನ ಗುರುಸ್ವಾಮಿ ವಿ ಹೆಸರು : ಮನ ನಂ. : 138 ವಯಸ್ಸು 33 ಲಿಂಗ : ಹೆಣ್ಣು	<b>534</b>	<b>WYQ1436096</b>	ಹೆಸರು : ಪದ್ಮಪ್ರಿಯ ಪಿ ತಂದೆಯ ಪುಟ್ಟಸ್ವಾಮಿ ವಿ ಹೆಸರು : ಮನ ನಂ. : 138 ವಯಸ್ಸು 22 ಲಿಂಗ : ಹೆಣ್ಣು
<b>535</b>	<b>WYQ0219378</b>	ಹೆಸರು : ಯಶೋಧ ಗಂಡನ ಶೇಖರ ಹೆಸರು : ಮನ ನಂ. : 40-1 ವಯಸ್ಸು 33 ಲಿಂಗ : ಹೆಣ್ಣು	<b>536</b>	<b>558365</b>	ಹೆಸರು : ಪಾರ್ವತಮ್ಮ ತಂದೆಯ ಮಾದಪ್ಪ ಹೆಸರು : ಮನ ನಂ. : 139 ವಯಸ್ಸು 45 ಲಿಂಗ : ಹೆಣ್ಣು	<b>537</b>	<b>BQX2209583</b>	ಹೆಸರು : ಮಹದೇವಮ್ಮ ತಂದೆಯ ಬೆಳ್ಳಮ್ಮ ಹೆಸರು : ಮನ ನಂ. : 139 ವಯಸ್ಸು 47 ಲಿಂಗ : ಹೆಣ್ಣು
<b>538</b>	<b>WYQ1436104</b>	ಹೆಸರು : ಪುಟ್ಟತಾಯಮ್ಮ ತಂದೆಯ ಬಸವಯ್ಯ ಹೆಸರು : ಮನ ನಂ. : 140 ವಯಸ್ಸು 28 ಲಿಂಗ : ಹೆಣ್ಣು	<b>539</b>	<b>BQX1521350</b>	ಹೆಸರು : ಮಹಾದೇವಮ್ಮ ತಂದೆಯ ಸಿದ್ದೇಗೌಡ ಹೆಸರು : ಮನ ನಂ. : 59 ವಯಸ್ಸು 29 ಲಿಂಗ : ಹೆಣ್ಣು	<b>540</b>	<b>WYQ1436112</b>	ಹೆಸರು : ಸಿದ್ದಪ್ಪ ತಂದೆಯ ಮುದ್ದುಮಲ್ಲಪ್ಪ ಹೆಸರು : ಮನ ನಂ. : 142 ವಯಸ್ಸು 27 ಲಿಂಗ : ಗಂಡು

ವಿಭಾಗ : 1--ಲಿಂಗನಪುರ , ಚಾಮರಾಜ ನಗರ ತಾಲ್ಲೂಕು , ಚಾಮರಾಜನಗರ ಜಿಲ್ಲೆ ಪಿನ್ ಕೋಡ್ : ಮುಂದುವರಿದಿದೆ		
<p><b>541 BQX1521327</b>  ಹೆಸರು : ಎಂ.ಕುಮಾರ  ತಂದೆಯ ಮುದ್ದುಮಾದಯ್ಯ  ಹೆಸರು : ಮನೆ ನಂ. : 120  ವಯಸ್ಸು 28 ಲಿಂಗ : ಗಂಡು</p>	<p><b>542 BQX2542330</b>  ಹೆಸರು : ಬಸವಣ್ಣ  ತಾಯಿಯ ಕಲ್ಯಾಣಮ್ಮ  ಹೆಸರು : ಮನೆ ನಂ. : 25  ವಯಸ್ಸು 28 ಲಿಂಗ : ಗಂಡು</p>	<p><b>543 BQX1521335</b>  ಹೆಸರು : ವಿ.ಧರ್ಮೇಶ್  ತಂದೆಯ ವೀರಪ್ಪ  ಹೆಸರು : ಮನೆ ನಂ. : 84  ವಯಸ್ಸು 28 ಲಿಂಗ : ಗಂಡು</p>
<p><b>544 WYQ1436120</b>  ಹೆಸರು : ಜವರಸಿದ್ದ  ತಂದೆಯ ಚಿಕ್ಕಲಿಂಗಯ್ಯ  ಹೆಸರು : ಮನೆ ನಂ. : 147  ವಯಸ್ಸು 27 ಲಿಂಗ : ಗಂಡು</p>	<p><b>545 BQX1521467</b>  ಹೆಸರು : ಮಹದೇವಮ್ಮ  ಗಂಡನ ಎಲ್.ಮಲ್ಲಿಕಾರ್ಜುನಸ್ವಾಮಿ  ಹೆಸರು : ಮನೆ ನಂ. : 70  ವಯಸ್ಸು 28 ಲಿಂಗ : ಹೆಣ್ಣು</p>	<p><b>546 BQX1521566</b>  ಹೆಸರು : ಭಾಗ್ಯ  ತಂದೆಯ ಮಾದಪ್ಪ  ಹೆಸರು : ಮನೆ ನಂ. : 149  ವಯಸ್ಸು 28 ಲಿಂಗ : ಹೆಣ್ಣು</p>
<p><b>547 BQX1521418</b>  ಹೆಸರು : ಮಾಲತಿ  ಗಂಡನ ಗುರುಮಲ್ಲಪ್ಪ  ಹೆಸರು : ಮನೆ ನಂ. : 150  ವಯಸ್ಸು 28 ಲಿಂಗ : ಹೆಣ್ಣು</p>	<p><b>548 BQX2539369</b>  ಹೆಸರು : ಗುರುಮಲ್ಲಪ್ಪ(ಕುಳಿಪ್ಪ)  ತಂದೆಯ ಬಸಪ್ಪ  ಹೆಸರು : ಮನೆ ನಂ. : 151  ವಯಸ್ಸು 31 ಲಿಂಗ : ಗಂಡು</p>	<p><b>549 BQX1521368</b>  ಹೆಸರು : ಸಿದ್ದರಾಜು  ತಂದೆಯ ಬೆಳ್ಳೇಗೌಡ  ಹೆಸರು : ಮನೆ ನಂ. : 152  ವಯಸ್ಸು 28 ಲಿಂಗ : ಗಂಡು</p>
<p><b>550 BQX1521673</b>  ಹೆಸರು : ಬಿ.ನಂದೀಶ್  ತಂದೆಯ ಬಸವರಾಜಪ್ಪ  ಹೆಸರು : ಮನೆ ನಂ. : 153  ವಯಸ್ಸು 28 ಲಿಂಗ : ಗಂಡು</p>	<p><b>551 BQX1521582</b>  ಹೆಸರು : ಎಸ್.ಗೀತಾ  ತಂದೆಯ ಸಿದ್ದಮಲ್ಲಪ್ಪ  ಹೆಸರು : ಮನೆ ನಂ. : 108-1  ವಯಸ್ಸು 27 ಲಿಂಗ : ಹೆಣ್ಣು</p>	<p><b>552</b>  ಹೆಸರು : ಲಿಂಗಪ್ಪ  ತಂದೆಯ ನಾಗಣ್ಣ  ಹೆಸರು : ಮನೆ ನಂ. : 106-1  ವಯಸ್ಸು 26 ಲಿಂಗ : ಗಂಡು</p>
<p><b>553 BQX2209641</b>  ಹೆಸರು : ಇಂದ್ರಾಣಿ  ಗಂಡನ ಪುಟ್ಟಸ್ವಾಮಿ  ಹೆಸರು : ಮನೆ ನಂ. : 156  ವಯಸ್ಸು 27 ಲಿಂಗ : ಹೆಣ್ಣು</p>	<p><b>554 BQX1521111</b>  ಹೆಸರು : ಜಿ.ಗುರುಸ್ವಾಮಿ  ತಂದೆಯ ಗುರುಮಲ್ಲಪ್ಪ  ಹೆಸರು : ಮನೆ ನಂ. : 68-1  ವಯಸ್ಸು 27 ಲಿಂಗ : ಗಂಡು</p>	<p><b>555 BQX1521665</b>  ಹೆಸರು : ಬಿ.ದೇವಮಣ್ಣಿ  ಗಂಡನ ಮಹದೇವಸ್ವಾಮಿ  ಹೆಸರು : ಮನೆ ನಂ. : 158  ವಯಸ್ಸು 27 ಲಿಂಗ : ಹೆಣ್ಣು</p>
<p><b>556 BQX1521509</b>  ಹೆಸರು : ಪುಟ್ಟಮ್ಮ  ಗಂಡನ ವೆಂಕಟೇಗೌಡ  ಹೆಸರು : ಮನೆ ನಂ. : 44-3  ವಯಸ್ಸು 27 ಲಿಂಗ : ಹೆಣ್ಣು</p>	<p><b>557 WYQ1436146</b>  ಹೆಸರು : ಸುಶೀಲಮ್ಮ  ಗಂಡನ ನಾಗಪ್ಪ  ಹೆಸರು : ಮನೆ ನಂ. : 160  ವಯಸ್ಸು 26 ಲಿಂಗ : ಹೆಣ್ಣು</p>	<p><b>558 BQX1521343</b>  ಹೆಸರು : ಪುಟ್ಟಮಾದಮ್ಮ  ಗಂಡನ ಮಾದೇಗೌಡ  ಹೆಸರು : ಮನೆ ನಂ. : 44-3  ವಯಸ್ಸು 27 ಲಿಂಗ : ಹೆಣ್ಣು</p>
<p><b>559 BQX2539559</b>  ಹೆಸರು : ಬೇಬಿ  ಗಂಡನ ದೂಡ್ಡಪ್ಪ  ಹೆಸರು : ಮನೆ ನಂ. : 95  ವಯಸ್ಸು 27 ಲಿಂಗ : ಹೆಣ್ಣು</p>	<p><b>560 BQX2308104</b>  ಹೆಸರು : ರಾಮಯ್ಯ  ತಂದೆಯ ಮಾದಯ್ಯ  ಹೆಸರು : ಮನೆ ನಂ. : 163  ವಯಸ್ಸು 27 ಲಿಂಗ : ಗಂಡು</p>	<p><b>561 BQX1521707</b>  ಹೆಸರು : ಎಲ್.ನವೀನ್  ತಂದೆಯ ಲಿಂಗಪ್ಪ  ಹೆಸರು : ಮನೆ ನಂ. : 164  ವಯಸ್ಸು 26 ಲಿಂಗ : ಗಂಡು</p>
<p><b>562 BQX1521277</b>  ಹೆಸರು : ಎಸ್.ವೀರಪ್ಪ  ತಂದೆಯ ಸಂಗಪ್ಪ  ಹೆಸರು : ಮನೆ ನಂ. : 165  ವಯಸ್ಸು 26 ಲಿಂಗ : ಗಂಡು</p>	<p><b>563 BQX1521095</b>  ಹೆಸರು : ನಾಗೇಂದ್ರ  ತಂದೆಯ ರಾಜಪ್ಪ  ಹೆಸರು : ಮನೆ ನಂ. : 166  ವಯಸ್ಸು 26 ಲಿಂಗ : ಗಂಡು</p>	<p><b>564 BQX2209526</b>  ಹೆಸರು : ನಾಗಮ್ಮ  ಗಂಡನ ನಾಗಪ್ಪ  ಹೆಸರು : ಮನೆ ನಂ. : 37  ವಯಸ್ಸು 42 ಲಿಂಗ : ಹೆಣ್ಣು</p>
<p><b>565 WYQ1540087</b>  ಹೆಸರು : ಮಲ್ಲೇಶ ಎಲ್.ಎಸ್  ತಂದೆಯ ನಾಗಪ್ಪ  ಹೆಸರು : ಮನೆ ನಂ. : 37  ವಯಸ್ಸು 21 ಲಿಂಗ : ಗಂಡು</p>	<p><b>566 BQX1521681</b>  ಹೆಸರು : ಬಸವಯ್ಯ  ತಂದೆಯ ಸಣ್ಣಯ್ಯ  ಹೆಸರು : ಮನೆ ನಂ. : 123-3  ವಯಸ್ಸು 26 ಲಿಂಗ : ಗಂಡು</p>	<p><b>567 WYQ1436153</b>  ಹೆಸರು : ಶಿಲ್ಪ(ಶಿವಲಿಂಗಮ್ಮ)  ಗಂಡನ ಮಹದೇವಯ್ಯ  ಹೆಸರು : ಮನೆ ನಂ. : 121-1  ವಯಸ್ಸು 26 ಲಿಂಗ : ಹೆಣ್ಣು</p>
<p><b>568 BQX1521129</b>  ಹೆಸರು : ಗಂಗಾಂಬಿಕೆ  ಇತರರು : ಬಸಪ್ಪ  ಮನೆ ನಂ. : 170  ವಯಸ್ಸು 26 ಲಿಂಗ : ಹೆಣ್ಣು</p>	<p><b>569 WYQ1436161</b>  ಹೆಸರು : ಭಾಗ್ಯಮ್ಮ  ತಂದೆಯ ಬಸಪ್ಪ  ಹೆಸರು : ಮನೆ ನಂ. : 170  ವಯಸ್ಸು 33 ಲಿಂಗ : ಹೆಣ್ಣು</p>	<p><b>570 BQX1521616</b>  ಹೆಸರು : ಮಹೇಶ  ತಂದೆಯ ಗುರುಸ್ವಾಮಿ  ಹೆಸರು : ಮನೆ ನಂ. : 171  ವಯಸ್ಸು 26 ಲಿಂಗ : ಗಂಡು</p>

ವಿಭಾಗ : 1--ಲಿಂಗನಪುರ , ಚಾಮರಾಜ ನಗರ ತಾಲ್ಲೂಕು , ಚಾಮರಾಜನಗರ ಜಿಲ್ಲೆ ಪಿನ್ ಕೋಡ್ : ಮುಂದುವರಿದಿದೆ		
<b>571</b> BQX1521533 ಹೆಸರು : ಗುರುಲಿಂಗಯ್ಯ ತಂದೆಯ ಬಸವಯ್ಯ ಹೆಸರು : ಮನೆ ನಂ. : 123-2 ವಯಸ್ಸು 26 ಲಿಂಗ : ಗಂಡು	<b>572</b> ಹೆಸರು : ಸೌಭಾಗ್ಯ ತಂದೆಯ ನಾಗಪ್ಪ ಹೆಸರು : ಮನೆ ನಂ. : 173 ವಯಸ್ಸು 25 ಲಿಂಗ : ಹೆಣ್ಣು	<b>573</b> BQX1521442 ಹೆಸರು : ನಾಗಾಲಾಂಬಿಕ ತಂದೆಯ ಪಟೇಲ್ ಚೈಪ್ಪ ಹೆಸರು : ಮನೆ ನಂ. : 174 ವಯಸ್ಸು 26 ಲಿಂಗ : ಹೆಣ್ಣು
<b>574</b> WYQ0219238 ಹೆಸರು : ವೆಂಕಟರಾಜು ಬಿ ತಂದೆಯ ಬಸವೇಗೌಡ ಹೆಸರು : ಮನೆ ನಂ. : 174 ವಯಸ್ಸು 27 ಲಿಂಗ : ಗಂಡು	<b>575</b> WYQ1436187 ಹೆಸರು : ಸಿದ್ದರಾಜು ಕೆ ತಂದೆಯ ಕರಿಗೌಡ ಹೆಸರು : ಮನೆ ನಂ. : 44-3 ವಯಸ್ಸು 23 ಲಿಂಗ : ಗಂಡು	<b>576</b> WYQ1436195 ಹೆಸರು : ಬಿ.ಮಹೇಶ್ ತಂದೆಯ ಕೆ.ಬಸಪ್ಪ ಹೆಸರು : ಮನೆ ನಂ. : 175 ವಯಸ್ಸು 25 ಲಿಂಗ : ಗಂಡು
<b>577</b> WYQ1436203 ಹೆಸರು : ಲಿಂಗಪ್ಪ ತಂದೆಯ ಮಾದಪ್ಪ ಹೆಸರು : ಮನೆ ನಂ. : 176 ವಯಸ್ಸು 25 ಲಿಂಗ : ಗಂಡು	<b>578</b> BQX2209682 ಹೆಸರು : ಮಂಜುಳ ಗಂಡನ ಪ್ರಭುಸ್ವಾಮಿ ಹೆಸರು : ಮನೆ ನಂ. : 68-1 ವಯಸ್ಸು 26 ಲಿಂಗ : ಹೆಣ್ಣು	<b>579</b> BQX2209674 ಹೆಸರು : ದ್ರಾಕ್ಷಯಿಣಿ ಗಂಡನ ಷಡಕ್ಷರಿ ಹೆಸರು : ಮನೆ ನಂ. : 68-1 ವಯಸ್ಸು 26 ಲಿಂಗ : ಹೆಣ್ಣು
<b>580</b> WYQ1810001 ಹೆಸರು : ಮಂಜು ಎನ್ ತಂದೆಯ ನಾಗಮಲ್ಲಪ್ಪ ಹೆಸರು : ಮನೆ ನಂ. : 68-1 ವಯಸ್ಸು 21 ಲಿಂಗ : ಗಂಡು	<b>581</b> WYQ1436211 ಹೆಸರು : ಎಲ್.ಸವಿತಾ ಗಂಡನ ಡಿ.ಶಾಂತಮಲ್ಲಪ್ಪ ಹೆಸರು : ಮನೆ ನಂ. : 179 ವಯಸ್ಸು 25 ಲಿಂಗ : ಹೆಣ್ಣು	<b>582</b> BQX2209617 ಹೆಸರು : ಶಶಿಕಲಾ ತಂದೆಯ ಪುಟ್ಟಸ್ವಾಮಪ್ಪ ಹೆಸರು : ಮನೆ ನಂ. : 66 ವಯಸ್ಸು 26 ಲಿಂಗ : ಹೆಣ್ಣು
<b>583</b> BQX2209658 ಹೆಸರು : ಮಾದಲಾಂಬಿಕ ಗಂಡನ ಮಹದೇವಪ್ಪ ಹೆಸರು : ಮನೆ ನಂ. : 70 ವಯಸ್ಸು 26 ಲಿಂಗ : ಹೆಣ್ಣು	<b>584</b> BQX1521103 ಹೆಸರು : ಮಲ್ಲಿಕಾರ್ಜುನ ತಂದೆಯ ಮುದ್ದುಮಲ್ಲಪ್ಪ ಹೆಸರು : ಮನೆ ನಂ. : 182 ವಯಸ್ಸು 26 ಲಿಂಗ : ಗಂಡು	<b>585</b> BQX2209633 ಹೆಸರು : ನೇತ್ರಾವತಿ ತಂದೆಯ ಗುರುಮಲ್ಲಪ್ಪ ಹೆಸರು : ಮನೆ ನಂ. : 77 ವಯಸ್ಸು 26 ಲಿಂಗ : ಹೆಣ್ಣು
<b>586</b> BQX1521186 ಹೆಸರು : ಬಿ.ಪರಶಿವಮೂರ್ತಿ ತಂದೆಯ ಬಸವಣ್ಣ ಹೆಸರು : ಮನೆ ನಂ. : 106-2 ವಯಸ್ಸು 26 ಲಿಂಗ : ಗಂಡು	<b>587</b> BQX1521285 ಹೆಸರು : ಜಿ.ಮಲ್ಲೇಶ್ ತಂದೆಯ ಗುರುಮಲ್ಲಪ್ಪ ಹೆಸರು : ಮನೆ ನಂ. : 74 ವಯಸ್ಸು 26 ಲಿಂಗ : ಗಂಡು	<b>588</b> WYQ1436229 ಹೆಸರು : ಎಸ್.ಮಹೇಶ್ವರಿ ತಂದೆಯ ಶಿವಪ್ಪ ಹೆಸರು : ಮನೆ ನಂ. : 77 ವಯಸ್ಸು 25 ಲಿಂಗ : ಹೆಣ್ಣು
<b>589</b> BQX1521764 ಹೆಸರು : ಎಸ್.ಮಲ್ಲೇಶ್ ತಂದೆಯ ಶಿವಮಲ್ಲಪ್ಪ ಹೆಸರು : ಮನೆ ನಂ. : 187 ವಯಸ್ಸು 26 ಲಿಂಗ : ಗಂಡು	<b>590</b> BQX1521731 ಹೆಸರು : ಪಾರ್ವತಮ್ಮ ತಂದೆಯ ಶಿವಪ್ಪ ಹೆಸರು : ಮನೆ ನಂ. : 82 ವಯಸ್ಸು 26 ಲಿಂಗ : ಹೆಣ್ಣು	<b>591</b> BQX1521236 ಹೆಸರು : ಎಸ್.ಮಲ್ಲೇಶ್ ತಂದೆಯ ಶಿವಪ್ಪ ಹೆಸರು : ಮನೆ ನಂ. : 187 ವಯಸ್ಸು 26 ಲಿಂಗ : ಗಂಡು
<b>592</b> BQX1521426 ಹೆಸರು : ಮಂಜುಳ ಗಂಡನ ನಾಗಪ್ಪ ಹೆಸರು : ಮನೆ ನಂ. : 188 ವಯಸ್ಸು 26 ಲಿಂಗ : ಹೆಣ್ಣು	<b>593</b> BQX1521491 ಹೆಸರು : ವಿ.ವೀರಬದ್ರಸ್ವಾಮಿ ತಂದೆಯ ವೀರಪ್ಪ ಹೆಸರು : ಮನೆ ನಂ. : 84 ವಯಸ್ಸು 26 ಲಿಂಗ : ಗಂಡು	<b>594</b> BQX2539195 ಹೆಸರು : ಬಿ.ಮಹೇಶ್ ತಂದೆಯ ಬೆಳ್ಳೆಪ್ಪ ಹೆಸರು : ಮನೆ ನಂ. : 104-1 ವಯಸ್ಸು 26 ಲಿಂಗ : ಗಂಡು
<b>595</b> BQX1521715 ಹೆಸರು : ಶ್ರೀನಿವಾಸಪುಷ್ಪಾಡ್ ತಂದೆಯ ಕೆಂಪಪ್ಪ ಹೆಸರು : ಮನೆ ನಂ. : 77 ವಯಸ್ಸು 26 ಲಿಂಗ : ಗಂಡು	<b>596</b> WYQ1436237 ಹೆಸರು : ನಿಂಗಮ್ಮ ಗಂಡನ ಮಲ್ಲೇಶ್ ಹೆಸರು : ಮನೆ ನಂ. : 192 ವಯಸ್ಸು 42 ಲಿಂಗ : ಹೆಣ್ಣು	<b>597</b> BQX1521483 ಹೆಸರು : ನಿರ್ಮಲ ತಂದೆಯ ನಂಜಪ್ಪ ಹೆಸರು : ಮನೆ ನಂ. : 200 ವಯಸ್ಸು 28 ಲಿಂಗ : ಹೆಣ್ಣು
<b>598</b> WYQ1436245 ಹೆಸರು : ಸುವರ್ಣಮ್ಮ ಗಂಡನ ಬಂಗಾರಿ ಹೆಸರು : ಮನೆ ನಂ. : 860-1 ವಯಸ್ಸು 31 ಲಿಂಗ : ಹೆಣ್ಣು	<b>599</b> WYQ1436252 ಹೆಸರು : ಗಂಗಮ್ಮ ಗಂಡನ ಚಿಕ್ಕೋಸೇಗೌಡ ಹೆಸರು : ಮನೆ ನಂ. : 860-1 ವಯಸ್ಸು 57 ಲಿಂಗ : ಹೆಣ್ಣು	<b>600</b> WYQ1436260 ಹೆಸರು : ಚಿಕ್ಕೋಸೇಗೌಡ ತಂದೆಯ ನಿಂಗೇಗೌಡ ಹೆಸರು : ಮನೆ ನಂ. : 860-1 ವಯಸ್ಸು 68 ಲಿಂಗ : ಗಂಡು

ವಿಭಾಗ : 1--ಲಿಂಗನಪುರ , ಚಾಮರಾಜ ನಗರ ತಾಲ್ಲೂಕು , ಚಾಮರಾಜನಗರ ಜಿಲ್ಲೆ ಪಿನ್ ಕೋಡ್ :

<b>601</b> <b>558108</b> ಹೆಸರು : ಕಾಳಮ್ಮ ಗಂಡನ ಚಿಕ್ಕೋಸೇಗೌಡ ಹೆಸರು : ಮನೆ ನಂ. : 860-1 ವಯಸ್ಸು 55 ಲಿಂಗ : ಹೆಣ್ಣು	<b>602</b> <b>WYQ1436278</b> ಹೆಸರು : ಬಂಗಾರಿ ತಂದೆಯ ಚಿಕ್ಕೋಸೇಗೌಡ ಹೆಸರು : ಮನೆ ನಂ. : 860-1 ವಯಸ್ಸು 36 ಲಿಂಗ : ಗಂಡು	<b>603</b> <b>WYQ1436286</b> ಹೆಸರು : ಸಿದ್ದೇಗೌಡ ತಂದೆಯ ಬಸವೇಗೌಡ ಹೆಸರು : ಮನೆ ನಂ. : 4402 ವಯಸ್ಸು 67 ಲಿಂಗ : ಗಂಡು
<b>604</b> <b>WYQ1436294</b> ಹೆಸರು : ಲಿಂಗಾಜಮ್ಮ ಗಂಡನ ಸಿದ್ದೇಗೌಡ ಹೆಸರು : ಮನೆ ನಂ. : 4402 ವಯಸ್ಸು 53 ಲಿಂಗ : ಹೆಣ್ಣು		

ಪೂರಕ ಪಟ್ಟಿಯ ವಿವರಗಳು	ಪೂರಕ ಪಟ್ಟಿಯ ಸಂಖ್ಯೆ : 1
ಪೂರಕ ಪಟ್ಟಿಯ ಗುರುತು: ಸಂಕ್ಷಿಪ್ತ ಪರಿಷ್ಕರಣೆ 2011	ಅರ್ಹತಾ ದಿನಾಂಕ : 01-01-2011

ಮೂಲ ಪಟ್ಟಿಯ ಗುರುತು	: 2011 ರ ಮೂಲ ಮತದಾರರ ಪಟ್ಟಿ
ಪೂರಕ ಪಟ್ಟಿಯ ಕ್ರಿಯೆ ಮತ್ತು ವರ್ಷ	: ಸಂಕ್ಷಿಪ್ತ ಪರಿಷ್ಕರಣೆ 2011
ಪೂರಕ ಪಟ್ಟಿಯ ರೀತಿ	: ಸೇರ್ಪಡೆಗಳು , ಬಿಡತಕ್ಕವುಗಳು ಹಾಗೂ ತಿದ್ದುಪಡಿಗಳ ಪಟ್ಟಿ
ಪ್ರಕಟಣೆಯ ದಿನಾಂಕ	: 10-01-2011

- I) ಸೇರ್ಪಡೆಗಳು ಯಾವುದೂ ಇರುವುದಿಲ್ಲ
- II) ಬಿಡತಕ್ಕವುಗಳು ಯಾವುದೂ ಇರುವುದಿಲ್ಲ
- III) ತಿದ್ದುಪಡಿಗಳು ಯಾವುದೂ ಇರುವುದಿಲ್ಲ



ಮತದಾರರ ಸಂಕ್ಷಿಪ್ತ ವಿವರ	
ವಿಧಾನಸಭಾ ಕ್ಷೇತ್ರದ ಸಂಖ್ಯೆ ಹೆಸರು ಮತ್ತು ಮೀಸಲಾತಿ :	223 ಚಾಮರಾಜನಗರ (ಸಾಮಾನ್ಯ) ಭಾಗದ ಸಂಖ್ಯೆ : 177

ಎ) ಮತದಾರರ ಸಂಖ್ಯೆ

	ಪಟ್ಟಿಯ ರೀತಿ	ಪಟ್ಟಿಯ ಗುರುತು	ಮತದಾರರ ಸಂಖ್ಯೆ			
			ಪುರುಷರು	ಮಹಿಳೆಯರು	ಇತರರು	ಒಟ್ಟು
I	ಮೂಲ ಮತದಾರರ ಪಟ್ಟಿ	2011 ರ ಮೂಲ ಮತದಾರರ ಪಟ್ಟಿ	309	295	0	604
II	ಸೇರ್ಪಡೆಗಳ ಪಟ್ಟಿ	ಪೂರಕ ಪಟ್ಟಿ-1 ಸಂಕ್ಷಿಪ್ತ ಪರಿಷ್ಕರಣೆ 2011	0	0	0	0
III	ಬಿಡತಕ್ಕವುಗಳ ಪಟ್ಟಿ	ಪೂರಕ ಪಟ್ಟಿ-1 ಸಂಕ್ಷಿಪ್ತ ಪರಿಷ್ಕರಣೆ 2011	0	0	0	0
2011 ರ ಸಂಕ್ಷಿಪ್ತ ಪರಿಷ್ಕರಣೆ ನಂತರದ ನಿವ್ವಳ ಮತದಾರರ ಸಂಖ್ಯೆ (I + II - III)			309	295	0	604

ಬಿ) ತಿದ್ದುಪಡಿಗಳ ಸಂಖ್ಯೆ

ಪಟ್ಟಿಯ ತರಹ	ಪಟ್ಟಿಯ ಗುರುತು	ತಿದ್ದುಪಡಿಗಳ ಸಂಖ್ಯೆ
ಪೂರಕ ಪಟ್ಟಿ-1	ಸಂಕ್ಷಿಪ್ತ ಪರಿಷ್ಕರಣೆ 2011	0

ಸ್ಥಳ : ಕೊಳ್ಳೇಗಾಲ

ದಿನಾಂಕ : 10-01-2011

-

-

12-Jan-2011- 2:56:35

ಮತದಾರರ ನೋಂದಣಾಧಿಕಾರಿ  
223 -ಚಾಮರಾಜನಗರ ವಿಧಾನಸಭಾ ಕ್ಷೇತ್ರ ಹಾಗೂ  
ಉಪ ವಿಭಾಗಾಧಿಕಾರಿ , ಕೊಳ್ಳೇಗಾಲ