

ಮತದಾರರ ಪಟ್ಟಿ 2011

ರಾಜ್ಯ - (S10) ಕರ್ನಾಟಕ

ವಿಧಾನಸಭಾ ಕ್ಷೇತ್ರದ ಸಂಖ್ಯೆ ಹೆಸರು ಮತ್ತು ಮೀಸಲಾತಿ:	223 ಚಾಮರಾಜನಗರ (ಸಾಮಾನ್ಯ)	ಭಾಗದ ಸಂಖ್ಯೆ : 60
---	-------------------------	------------------

ವಿಧಾನಸಭಾ ಕ್ಷೇತ್ರ ಯಾವ ಲೋಕಸಭಾ ಕ್ಷೇತ್ರದಲ್ಲಿ ಇದೆಯೋ ಅದರ ಸಂಖ್ಯೆ, ಹೆಸರು ಮತ್ತು ಮೀಸಲಾತಿ :	22-ಚಾಮರಾಜನಗರ (ಪಚಾ)
--	--------------------

1. ಪರಿಷ್ಕರಣೆಯ ವಿವರಗಳು

ಪರಿಷ್ಕರಣೆಯ ವರ್ಷ	: 2011	ಪಟ್ಟಿಯ ಗುರುತು: 2011ರ ಮೂಲ ಮತದಾರರ ಪಟ್ಟಿ
ಅರ್ಹತಾ ದಿನಾಂಕ	: 01-01-2011	
ಪರಿಷ್ಕರಣೆಯ ಮಾದರಿ	: ಸಂಕ್ಷಿಪ್ತ ಪರಿಷ್ಕರಣೆ	
ಪ್ರಕಟಣೆಯ ದಿನಾಂಕ	: 10-11-2010	

2. ಭಾಗದ ಕ್ಷೇತ್ರದ ವಿವರಗಳು

ಭಾಗದಲ್ಲಿರುವ ವಿಭಾಗಗಳ ಸಂಖ್ಯೆ ಮತ್ತು ಹೆಸರು	
1) ಚಾಮರಾಜನಗರ,	
ಮುಖ್ಯ ಪಟ್ಟಣ	: ಚಾಮರಾಜನಗರ
ವಾರ್ಡ್ ಸಂಖ್ಯೆ	: 18 - Chamarajanagar V
ಆರಕ್ಷಕ ತಾಣ	: ಪಟ್ಟಣ ಪೊಲೀಸ್ ಠಾಣಿ ಚಾಮರಾಜನ :
ತಾಲ್ಲೂಕು	: ಚಾಮರಾಜ ನಗರ
ಜಿಲ್ಲೆ	: ಚಾಮರಾಜನಗರ
ಪಿನ್ ಕೋಡ್	: 571313

3. ಮತಗಟ್ಟೆಯ ವಿವರಗಳು

ಮತಗಟ್ಟೆಯ ಸಂಖ್ಯೆ ಮತ್ತು ಹೆಸರು: 60 -, ಸಿಲ್ಕಿ ಫಿಲೀಚರ ಹೊಸ ಕಟ್ಟಡ, ಸಂತೆಮರಹಳ್ಳಿ ರಸ್ತೆ, ಚಾಮರಾಜನಗರ	ಮತಗಟ್ಟೆಯ ಮೀಸಲಾತಿ : ಪುರುಷರು/ಮಹಿಳೆಯರು/ಸಾಮಾನ್ಯ	ಸಾಮಾನ್ಯ
ಮತಗಟ್ಟೆಯ ವಿಳಾಸ: ಸಿಲ್ಕಿ ಫಿಲೀಚಾರ್ ಹೊಸ ಕಟ್ಟಡ, ಸಂತೆಮರಹಳ್ಳಿ ರಸ್ತೆ, ಚಾಮರಾಜನಗರ,	ಭಾಗದಲ್ಲಿನ ಒಟ್ಟು ಸಹಾಯಕ ಮತಗಟ್ಟೆ	0

4. ಮತದಾರರ ಸಂಖ್ಯೆ

ಪ್ರಾರಂಭದ ಕ್ರಮ ಸಂಖ್ಯೆ	ಕೊನೆಯ ಕ್ರಮ ಸಂಖ್ಯೆ	ನಿವ್ವಳ ಮತದಾರರ ಸಂಖ್ಯೆ			
		ಪುರುಷರು	ಮಹಿಳೆಯರು	ಇತರರು	ಒಟ್ಟು
1	820	392	428	0	820

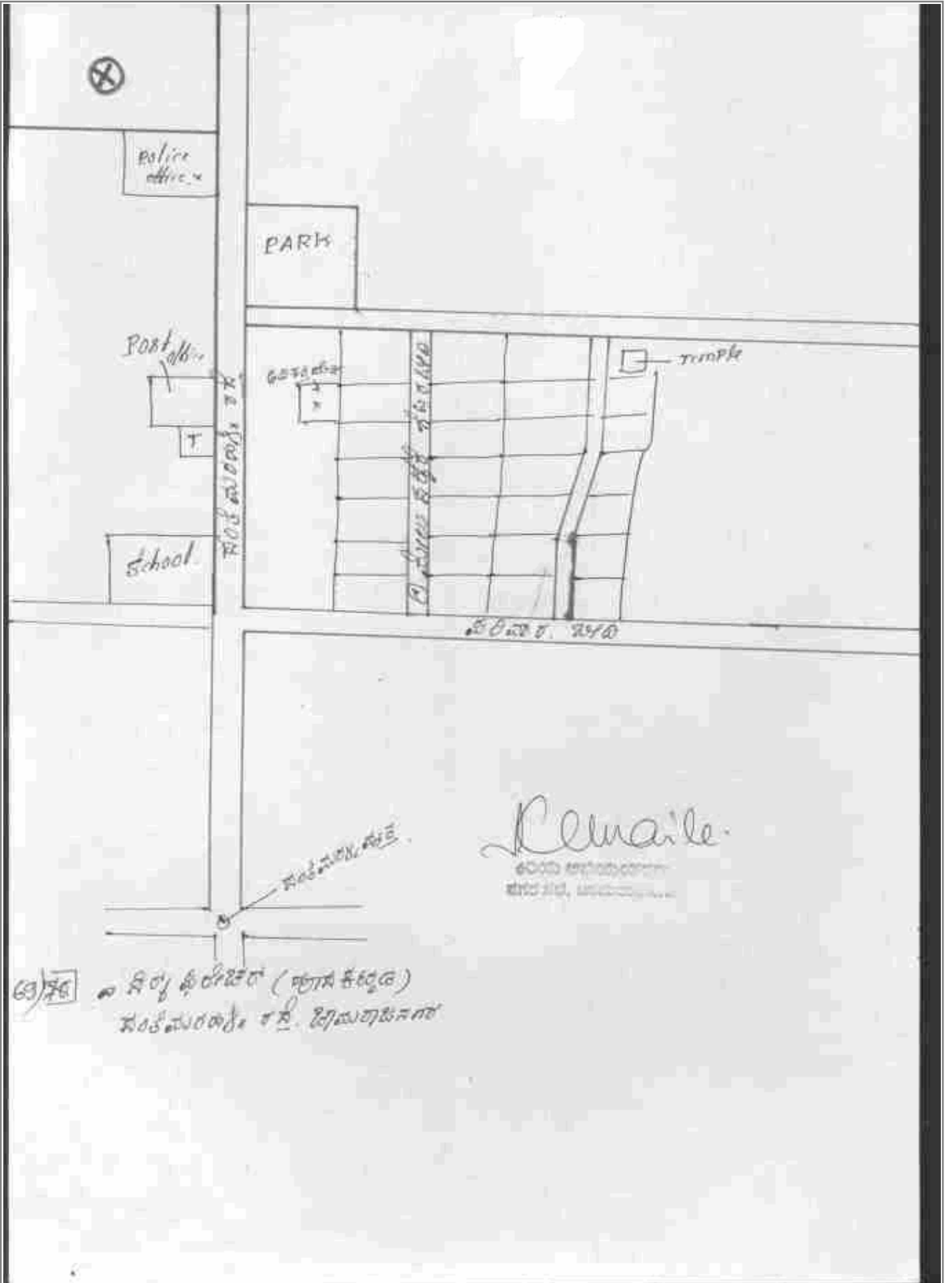

ವಿಭಾಗ : 1--ಚಾಮರಾಜನಗರ ವಾರ್ಡ್ ಸಂಖ್ಯೆ : 18 ಪಿನ್ ಕೋಡ್ :

<p>1 KT 15/120/225048 ಹೆಸರು : ವೆಂಕಟೇಶ್ ತಂದೆಯ ಲೇ ಸಿದ್ದಲೇಟಿ ಹೆಸರು : ಮನ ನಂ. : .. ವಯಸ್ಸು 79 ಲಿಂಗ : ಗಂಡು</p>	<p>Photo Not Available</p>	<p>2 KT 15/120/219302 ಹೆಸರು : ಪುಟ್ಟಲಕ್ಷ್ಮಮ್ಮ ಗಂಡನ ವೆಂಕಟೇಶ್ ಹೆಸರು : ಮನ ನಂ. : .. ವಯಸ್ಸು 37 ಲಿಂಗ : ಹೆಣ್ಣು</p>	<p>Photo Not Available</p>	<p>3 ಹೆಸರು : ಅನಿತ ತಂದೆಯ ವೆಂಕಟೇಶ್ ಹೆಸರು : ಮನ ನಂ. : .. ವಯಸ್ಸು 20 ಲಿಂಗ : ಹೆಣ್ಣು</p>
<p>4 WYQ0615997 ಹೆಸರು : ಗೀತಾ ಗಂಡನ ಸುಂದರರಾಜು ಹೆಸರು : ಮನ ನಂ. : 17-173 ವಯಸ್ಸು 24 ಲಿಂಗ : ಹೆಣ್ಣು</p>		<p>5 WYQ1137447 ಹೆಸರು : ರಾಜೇಶ್ವರಿ ಗಂಡನ ಕೃಷ್ಣ ಹೆಸರು : ಮನ ನಂ. : 18-110 ವಯಸ್ಸು 23 ಲಿಂಗ : ಹೆಣ್ಣು</p>		<p>6 WYQ0600908 ಹೆಸರು : ಮಂಜುನಾಥ್ ತಂದೆಯ ಶಿವನಂಜಲಿ ಎನ್ ಹೆಸರು : ಮನ ನಂ. : 18-205 ವಯಸ್ಸು 27 ಲಿಂಗ : ಗಂಡು</p>
<p>7 WYQ0605055 ಹೆಸರು : ರವಿ ಎನ್ ತಂದೆಯ ನಾಗರಾಜು ಹೆಸರು : ಮನ ನಂ. : 18-225 ವಯಸ್ಸು 24 ಲಿಂಗ : ಗಂಡು</p>		<p>8 WYQ0622316 ಹೆಸರು : ಬಂಗಾರು ಎನ್ ತಂದೆಯ ನಾಗರಾಜು ಹೆಸರು : ಮನ ನಂ. : 18-225 ವಯಸ್ಸು 27 ಲಿಂಗ : ಗಂಡು</p>		<p>9 WYQ1137454 ಹೆಸರು : ಎನ್ ಭಾಗ್ಯ ಗಂಡನ ಆರ್ ನಾಗೇಶ ಹೆಸರು : ಮನ ನಂ. : 18-229 ವಯಸ್ಸು 23 ಲಿಂಗ : ಹೆಣ್ಣು</p>
<p>10 WYQ1515725 ಹೆಸರು : ಎಸ್ ದೂರಸ್ವಾಮಿ ತಂದೆಯ ಶಿವರಾಮಶೆಟ್ಟಿ ಹೆಸರು : ಮನ ನಂ. : 18-240 ವಯಸ್ಸು 22 ಲಿಂಗ : ಗಂಡು</p>		<p>11 WYQ1515733 ಹೆಸರು : ಆರ್ ರಾಧ ತಂದೆಯ ರಾಜಶೆಟ್ಟಿ ಹೆಸರು : ಮನ ನಂ. : 18-340 ವಯಸ್ಸು 22 ಲಿಂಗ : ಹೆಣ್ಣು</p>		<p>12 WYQ1515741 ಹೆಸರು : ಆರ್ ಭಾಗ್ಯ ತಂದೆಯ ರಾಜಶೆಟ್ಟಿ ಹೆಸರು : ಮನ ನಂ. : 18-340 ವಯಸ್ಸು 21 ಲಿಂಗ : ಹೆಣ್ಣು</p>
<p>13 ಹೆಸರು : ಕೆ ಗೋವಿಂದರಾಜು ತಂದೆಯ ಕೃಷ್ಣಶೆಟ್ಟಿ ಹೆಸರು : ಮನ ನಂ. : 23/288 ವಯಸ್ಸು 23 ಲಿಂಗ : ಗಂಡು</p>		<p>14 WYQ1137462 ಹೆಸರು : ಮಹದೇವ ಶೆಟ್ಟಿ ತಂದೆಯ ಸಿದ್ದಲೇಟಿ ಹೆಸರು : ಮನ ನಂ. : 23-ಎ ವಯಸ್ಸು 50 ಲಿಂಗ : ಗಂಡು</p>		<p>15 WYQ1137470 ಹೆಸರು : ಗೌರಮ್ಮ ಗಂಡನ ಮಹದೇವಶೆಟ್ಟಿ ಹೆಸರು : ಮನ ನಂ. : 23-ಎ ವಯಸ್ಸು 41 ಲಿಂಗ : ಹೆಣ್ಣು</p>
<p>16 WYQ1137488 ಹೆಸರು : ಚಿಕ್ಕಪುಟ್ಟಮ್ಮ ತಂದೆಯ ಸಿದ್ದಲೇಟಿ ಹೆಸರು : ಮನ ನಂ. : 90 ವಯಸ್ಸು 67 ಲಿಂಗ : ಹೆಣ್ಣು</p>		<p>17 BQX1636646 ಹೆಸರು : ರತ್ನಮ್ಮ ಗಂಡನ ರಾಜಶೆಟ್ಟಿ ಹೆಸರು : ಮನ ನಂ. : 90 ವಯಸ್ಸು 37 ಲಿಂಗ : ಹೆಣ್ಣು</p>		<p>18 WYQ1770296 ಹೆಸರು : ಅಲಮೇಲಮ್ಮ ತಾಯಿಯ ಚಿಕ್ಕಪುಟ್ಟಮ್ಮ ಹೆಸರು : ಮನ ನಂ. : 90 ವಯಸ್ಸು 29 ಲಿಂಗ : ಹೆಣ್ಣು</p>
<p>19 KT/15/120/222417 ಹೆಸರು : ಗೋವಿಂದಶೆಟ್ಟಿ ತಂದೆಯ ಚಿಕ್ಕರಾಜಶೆಟ್ಟಿ ಹೆಸರು : ಮನ ನಂ. : 91 ವಯಸ್ಸು 47 ಲಿಂಗ : ಗಂಡು</p>		<p>20 KT/15/120/222342 ಹೆಸರು : ಮಹದೇವಮ್ಮ ಗಂಡನ ಗೋವಿಂದಶೆಟ್ಟಿ ಹೆಸರು : ಮನ ನಂ. : 91 ವಯಸ್ಸು 45 ಲಿಂಗ : ಹೆಣ್ಣು</p>		<p>21 BQX1638949 ಹೆಸರು : ಹುಚ್ಚಮ್ಮ ಗಂಡನ ರಾಮಶೆಟ್ಟಿ ಹೆಸರು : ಮನ ನಂ. : 92 ವಯಸ್ಸು 76 ಲಿಂಗ : ಹೆಣ್ಣು</p>
<p>22 BQX1635713 ಹೆಸರು : ನಂಜುಂಡಶೆಟ್ಟಿ ತಂದೆಯ ರಾಮಶೆಟ್ಟಿ ಹೆಸರು : ಮನ ನಂ. : 92 ವಯಸ್ಸು 63 ಲಿಂಗ : ಗಂಡು</p>		<p>23 WYQ1137512 ಹೆಸರು : ಮಹದೇವಮ್ಮ ಗಂಡನ ನಂಜುಂಡಶೆಟ್ಟಿ ಹೆಸರು : ಮನ ನಂ. : 92 ವಯಸ್ಸು 52 ಲಿಂಗ : ಹೆಣ್ಣು</p>		<p>24 WYQ1137520 ಹೆಸರು : ಗಿರಿಜಮ್ಮ ಗಂಡನ ಚಿನ್ನಸ್ವಾಮಿ ಹೆಸರು : ಮನ ನಂ. : 93 ವಯಸ್ಸು 37 ಲಿಂಗ : ಹೆಣ್ಣು</p>
<p>25 BQX1638444 ಹೆಸರು : ಸಿ.ಶಿವನಂಜಲಿ ತಂದೆಯ ಚಿನ್ನಸ್ವಾಮಿ ಹೆಸರು : ಮನ ನಂ. : 93 ವಯಸ್ಸು 32 ಲಿಂಗ : ಗಂಡು</p>		<p>26 WYQ0605733 ಹೆಸರು : ನಾಗರಾಜು ತಂದೆಯ ಚಿನ್ನಸ್ವಾಮಿ ಹೆಸರು : ಮನ ನಂ. : 93 ವಯಸ್ಸು 23 ಲಿಂಗ : ಗಂಡು</p>		<p>27 BQX1636620 ಹೆಸರು : ಪಾರ್ವತಿ ಗಂಡನ ಚಿನ್ನಸ್ವಾಮಿ ಹೆಸರು : ಮನ ನಂ. : 94 ವಯಸ್ಸು 50 ಲಿಂಗ : ಹೆಣ್ಣು</p>
<p>28 BQX1635754 ಹೆಸರು : ರಾಜು ತಂದೆಯ ಚಿನ್ನಸ್ವಾಮಿ ಹೆಸರು : ಮನ ನಂ. : 94 ವಯಸ್ಸು 29 ಲಿಂಗ : ಗಂಡು</p>		<p>29 WYQ1515766 ಹೆಸರು : ಮಾಲ ಸಿ ತಂದೆಯ ಚಿನ್ನಸ್ವಾಮಿ ಹೆಸರು : ಮನ ನಂ. : 94 ವಯಸ್ಸು 20 ಲಿಂಗ : ಹೆಣ್ಣು</p>		<p>30 BQX1638410 ಹೆಸರು : ಜವರಶೆಟ್ಟಿ ತಂದೆಯ ನಾಗಶೆಟ್ಟಿ ಹೆಸರು : ಮನ ನಂ. : 95 ವಯಸ್ಸು 34 ಲಿಂಗ : ಗಂಡು</p>

ವಿಭಾಗ : 1--ಚಾಮರಾಜನಗರ ವಾರ್ಡ್ ಸಂಖ್ಯೆ : 18 ಪಿನ್ ಕೋಡ್ :

ಮುಂದುವರಿದಿದೆ

31 BQX1638402 ಹೆಸರು : ಜ್ಯೋತಿ ಗಂಡನ ಜವರಶೆಟ್ಟಿ ಹೆಸರು : ಮನೆ ನಂ. : 95 ವಯಸ್ಸು 29 ಲಿಂಗ : ಹೆಣ್ಣು	32 BQX1637495 ಹೆಸರು : ಸಿದ್ದಮ್ಮ ಗಂಡನ ಮಹದೇವಶೆಟ್ಟಿ ಹೆಸರು : ಮನೆ ನಂ. : 96 ವಯಸ್ಸು 54 ಲಿಂಗ : ಹೆಣ್ಣು	33 BQX1636653 ಹೆಸರು : ರಾಜಶೆಟ್ಟಿ ತಂದೆಯ ಮಹದೇವಶೆಟ್ಟಿ ಹೆಸರು : ಮನೆ ನಂ. : 96 ವಯಸ್ಸು 37 ಲಿಂಗ : ಗಂಡು
34 BQX1636547 ಹೆಸರು : ಲಕ್ಷ್ಮಿ ಗಂಡನ ರಾಜಶೆಟ್ಟಿ ಹೆಸರು : ಮನೆ ನಂ. : 96 ವಯಸ್ಸು 31 ಲಿಂಗ : ಹೆಣ್ಣು	35 WYQ1137538 ಹೆಸರು : ದೊಡ್ಡಕಾಮಮ್ಮ ತಾಯಿಯ ಮಾದಶೆಟ್ಟಿರು ಹೆಸರು : ಮನೆ ನಂ. : 97 ವಯಸ್ಸು 87 ಲಿಂಗ : ಹೆಣ್ಣು	36 BQX1638816 ಹೆಸರು : ಎಂ.ಮಹದೇವ ತಂದೆಯ ಮಾದಶೆಟ್ಟಿರು ಹೆಸರು : ಮನೆ ನಂ. : 97 ವಯಸ್ಸು 63 ಲಿಂಗ : ಗಂಡು
37 BQX1638741 ಹೆಸರು : ಚಿನ್ನಸ್ವಾಮಿ ತಂದೆಯ ಪುಟ್ಟಶೆಟ್ಟಿ ಹೆಸರು : ಮನೆ ನಂ. : 97 ವಯಸ್ಸು 58 ಲಿಂಗ : ಗಂಡು	38 BQX1638030 ಹೆಸರು : ಚಿಕ್ಕಕಾಮಮ್ಮ ಗಂಡನ ಎಂ.ಮಹದೇವ ಹೆಸರು : ಮನೆ ನಂ. : 97 ವಯಸ್ಸು 58 ಲಿಂಗ : ಹೆಣ್ಣು	39 WYQ1137546 ಹೆಸರು : ಸಿ.ಎಂ.ನಾಗರಾಜು ತಂದೆಯ ಎಂ.ಮಹದೇವ ಹೆಸರು : ಮನೆ ನಂ. : 97 ವಯಸ್ಸು 36 ಲಿಂಗ : ಗಂಡು
40 BQX1636638 ಹೆಸರು : ಮಮತ ಗಂಡನ ನಾಗರಾಜು ಹೆಸರು : ಮನೆ ನಂ. : 97 ವಯಸ್ಸು 29 ಲಿಂಗ : ಹೆಣ್ಣು	41 WYQ1137553 ಹೆಸರು : ಸಣ್ಣಮಾದಶೆಟ್ಟಿ ತಂದೆಯ ರಾಜಯ್ಯ ಹೆಸರು : ಮನೆ ನಂ. : 98 ವಯಸ್ಸು 72 ಲಿಂಗ : ಗಂಡು	42 BQX1636919 ಹೆಸರು : ಮಹದೇವಮ್ಮ ಗಂಡನ ಸಣ್ಣಮಾದಶೆಟ್ಟಿ ಹೆಸರು : ಮನೆ ನಂ. : 98 ವಯಸ್ಸು 58 ಲಿಂಗ : ಹೆಣ್ಣು
43 BQX1638352 ಹೆಸರು : ಬಂಗಾರಶೆಟ್ಟಿ ತಂದೆಯ ಸಣ್ಣಮಾದಶೆಟ್ಟಿ ಹೆಸರು : ಮನೆ ನಂ. : 98 ವಯಸ್ಸು 33 ಲಿಂಗ : ಗಂಡು	44 WYQ1137561 ಹೆಸರು : ಮಂಜುಳ ಗಂಡನ ಬಂಗಾರ ಶೆಟ್ಟಿ ಹೆಸರು : ಮನೆ ನಂ. : 98 ವಯಸ್ಸು 22 ಲಿಂಗ : ಹೆಣ್ಣು	45 ಹೆಸರು : ಕುಳ್ಳಶೆಟ್ಟಿ ತಂದೆಯ ಕೃಷ್ಣಶೆಟ್ಟಿ ಹೆಸರು : ಮನೆ ನಂ. : 99 ವಯಸ್ಸು 44 ಲಿಂಗ : ಗಂಡು
46 KT/15/120/222341 ಹೆಸರು : ಚಾಮುಂಡಮ್ಮ ಗಂಡನ ನಾಗರಾಜು ಹೆಸರು : ಮನೆ ನಂ. : 99 ವಯಸ್ಸು 40 ಲಿಂಗ : ಹೆಣ್ಣು	47 BQX1586841 ಹೆಸರು : ವೆಂಕಟಮ್ಮ ಗಂಡನ ಕುಳ್ಳಶೆಟ್ಟಿ ಹೆಸರು : ಮನೆ ನಂ. : 99 ವಯಸ್ಸು 37 ಲಿಂಗ : ಹೆಣ್ಣು	48 BQX1638733 ಹೆಸರು : ಮಾದಮ್ಮ ಗಂಡನ ಎಸ್.ಮಾದಶೆಟ್ಟಿ ಹೆಸರು : ಮನೆ ನಂ. : 100 ವಯಸ್ಸು 88 ಲಿಂಗ : ಹೆಣ್ಣು
49 BQX1637297 ಹೆಸರು : ಮಹದೇವಮ್ಮ ಗಂಡನ ಸಿದ್ದಶೆಟ್ಟಿ ಹೆಸರು : ಮನೆ ನಂ. : 100 ವಯಸ್ಸು 48 ಲಿಂಗ : ಹೆಣ್ಣು	50 BQX1636133 ಹೆಸರು : ಅಂಕಶೆಟ್ಟಿ ತಂದೆಯ ಎಸ್.ಮಾದಶೆಟ್ಟಿ ಹೆಸರು : ಮನೆ ನಂ. : 101 ವಯಸ್ಸು 58 ಲಿಂಗ : ಗಂಡು	51 BQX1637339 ಹೆಸರು : ಚಿಕ್ಕತಾಯಮ್ಮ ತಂದೆಯ ಅಂಕಶೆಟ್ಟಿ ಹೆಸರು : ಮನೆ ನಂ. : 101 ವಯಸ್ಸು 53 ಲಿಂಗ : ಹೆಣ್ಣು
52 BQX1637347 ಹೆಸರು : ಮಾದೇವಮ್ಮ ಗಂಡನ ಅಂಕಶೆಟ್ಟಿ ಹೆಸರು : ಮನೆ ನಂ. : 101 ವಯಸ್ಸು 43 ಲಿಂಗ : ಹೆಣ್ಣು	53 BQX1638725 ಹೆಸರು : ಸಿದ್ದಮ್ಮ ಗಂಡನ ಮಸಣಶೆಟ್ಟಿ ಹೆಸರು : ಮನೆ ನಂ. : 102 ವಯಸ್ಸು 63 ಲಿಂಗ : ಹೆಣ್ಣು	54 BQX1636406 ಹೆಸರು : ಬಸವಶೆಟ್ಟಿ ತಂದೆಯ ಮಸಣಶೆಟ್ಟಿ ಹೆಸರು : ಮನೆ ನಂ. : 102 ವಯಸ್ಸು 56 ಲಿಂಗ : ಗಂಡು
55 BQX1637271 ಹೆಸರು : ರಾಜಮ್ಮ ಗಂಡನ ಬಸವಶೆಟ್ಟಿ ಹೆಸರು : ಮನೆ ನಂ. : 102 ವಯಸ್ಸು 50 ಲಿಂಗ : ಹೆಣ್ಣು	56 KT/15/120/222064 ಹೆಸರು : ಬಂಗಾರಶೆಟ್ಟಿ ತಂದೆಯ ಮಸಣಶೆಟ್ಟಿ ಹೆಸರು : ಮನೆ ನಂ. : 102 ವಯಸ್ಸು 47 ಲಿಂಗ : ಗಂಡು	57 KT/15/120/222326 ಹೆಸರು : ಶೋಭಮ್ಮ ಗಂಡನ ಬಂಗಾರಶೆಟ್ಟಿ ಹೆಸರು : ಮನೆ ನಂ. : 102 ವಯಸ್ಸು 41 ಲಿಂಗ : ಹೆಣ್ಣು
58 BQX1637289 ಹೆಸರು : ಮಂಜುಳ ತಂದೆಯ ಬಸವಶೆಟ್ಟಿ ಹೆಸರು : ಮನೆ ನಂ. : 102 ವಯಸ್ಸು 29 ಲಿಂಗ : ಹೆಣ್ಣು	59 WYQ1137611 ಹೆಸರು : ಚಿಕ್ಕಮ್ಮ ಗಂಡನ ಮಸಣಶೆಟ್ಟಿ ಹೆಸರು : ಮನೆ ನಂ. : 102-ಎ ವಯಸ್ಸು 67 ಲಿಂಗ : ಹೆಣ್ಣು	60 WYQ1137629 ಹೆಸರು : ನಾಗಮ್ಮ ತಂದೆಯ ಅಂಕಶೆಟ್ಟಿ ಹೆಸರು : ಮನೆ ನಂ. : 102-ಎ ವಯಸ್ಸು 40 ಲಿಂಗ : ಹೆಣ್ಣು

ವಿಭಾಗ : 1--ಚಾಮರಾಜನಗರ ವಾರ್ಡ್ ಸಂಖ್ಯೆ : 18 ಪಿನ್ ಕೋಡ್ : ಮುಂದುವರಿದಿದೆ

61	ಹೆಸರು : ಚಿಕ್ಕಮಾದ ತಂದೆಯ ಮನೆಯೆಂಬ ಹೆಸರು : ಮನ ನಂ. : 102-ಎ ವಯಸ್ಸು 39 ಲಿಂಗ : ಗಂಡು	62 WYQ1137645 ಹೆಸರು : ಕೃಷ್ಣಮ್ಮ ಗಂಡನ ಚಿಕ್ಕಮಾದ ಹೆಸರು : ಮನ ನಂ. : 102-1 ವಯಸ್ಸು 30 ಲಿಂಗ : ಹೆಣ್ಣು	63 KT/15/120/222436 ಹೆಸರು : ಹಾರಿತಮ್ಮ ಗಂಡನ ಮನೆಯೆಂಬ ಹೆಸರು : ಮನ ನಂ. : 103 ವಯಸ್ಸು 62 ಲಿಂಗ : ಹೆಣ್ಣು
64 KT/15/120/222107 ಹೆಸರು : ಚಿನ್ನಸ್ವಾಮಿ ತಂದೆಯ ಮನೆಯೆಂಬ ಹೆಸರು : ಮನ ನಂ. : 103 ವಯಸ್ಸು 39 ಲಿಂಗ : ಗಂಡು	65 BQX1637313 ಹೆಸರು : ಗೌರಮ್ಮ ಗಂಡನ ಚಿನ್ನಸ್ವಾಮಿ ಹೆಸರು : ಮನ ನಂ. : 103 ವಯಸ್ಸು 29 ಲಿಂಗ : ಹೆಣ್ಣು	66 BQX1638022 ಹೆಸರು : ರಾಜಮ್ಮ ಗಂಡನ ಜವರಶೆಟ್ಟಿ ಹೆಸರು : ಮನ ನಂ. : 103-1 ವಯಸ್ಸು 78 ಲಿಂಗ : ಹೆಣ್ಣು	
67 BQX1638048 ಹೆಸರು : ಮಹದೇವಶೆಟ್ಟಿ ತಂದೆಯ ಜವರಶೆಟ್ಟಿ ಹೆಸರು : ಮನ ನಂ. : 103-1 ವಯಸ್ಸು 53 ಲಿಂಗ : ಗಂಡು	68 BQX1637230 ಹೆಸರು : ಮಹದೇವಮ್ಮ ಗಂಡನ ಮಹದೇವಶೆಟ್ಟಿ ಹೆಸರು : ಮನ ನಂ. : 103-1 ವಯಸ್ಸು 46 ಲಿಂಗ : ಹೆಣ್ಣು	69 KT/15/120/222366 ಹೆಸರು : ಮಹದೇವಮ್ಮ ಗಂಡನ ನಂಜಶೆಟ್ಟಿ ಹೆಸರು : ಮನ ನಂ. : 105 ವಯಸ್ಸು 52 ಲಿಂಗ : ಹೆಣ್ಣು	
70 KT/15/120/222523 ಹೆಸರು : ಗೋವಿಂದಶೆಟ್ಟಿ ತಂದೆಯ ನಂಜಶೆಟ್ಟಿ ಹೆಸರು : ಮನ ನಂ. : 105 ವಯಸ್ಸು 42 ಲಿಂಗ : ಗಂಡು	71 BQX1586858 ಹೆಸರು : ಮಹದೇವಮ್ಮ ಗಂಡನ ಗೋವಿಂದಶೆಟ್ಟಿ ಹೆಸರು : ಮನ ನಂ. : 105 ವಯಸ್ಸು 33 ಲಿಂಗ : ಹೆಣ್ಣು	72 BQX1596733 ಹೆಸರು : ಗುರುಸಿದ್ದಶೆಟ್ಟಿ ತಂದೆಯ ಪುಟ್ಟಶೆಟ್ಟಿ ಹೆಸರು : ಮನ ನಂ. : 106 ವಯಸ್ಸು 74 ಲಿಂಗ : ಗಂಡು	
73 BQX2412666 ಹೆಸರು : ಮಹದೇವಶೆಟ್ಟಿ ತಂದೆಯ ಗುರುಸಿದ್ದಶೆಟ್ಟಿ ಹೆಸರು : ಮನ ನಂ. : 106 ವಯಸ್ಸು 46 ಲಿಂಗ : ಗಂಡು	74 BQX1635465 ಹೆಸರು : ಚಿಕ್ಕಮಹದೇವಶೆಟ್ಟಿ ತಂದೆಯ ಗುರುಸಿದ್ದಶೆಟ್ಟಿ ಹೆಸರು : ಮನ ನಂ. : 106 ವಯಸ್ಸು 38 ಲಿಂಗ : ಗಂಡು	75 BQX2412658 ಹೆಸರು : ಮಂಜು ಗಂಡನ ಮಹದೇವಶೆಟ್ಟಿ ಹೆಸರು : ಮನ ನಂ. : 106 ವಯಸ್ಸು 31 ಲಿಂಗ : ಹೆಣ್ಣು	
76 WYQ0635011 ಹೆಸರು : ಪುಟ್ಟಮ್ಮ ಗಂಡನ ಶಿವಯ್ಯ ಹೆಸರು : ಮನ ನಂ. : 18/107 ವಯಸ್ಸು 67 ಲಿಂಗ : ಹೆಣ್ಣು	77 222463 ಹೆಸರು : ಅಂಕಶೆಟ್ಟಿ ತಂದೆಯ ಕೆಂಪಅಂಕಶೆಟ್ಟಿ ಹೆಸರು : ಮನ ನಂ. : 108 ವಯಸ್ಸು 65 ಲಿಂಗ : ಗಂಡು	78 222442 ಹೆಸರು : ಮಹದೇವಮ್ಮ ಗಂಡನ ಅಂಕಶೆಟ್ಟಿ ಹೆಸರು : ಮನ ನಂ. : 108 ವಯಸ್ಸು 52 ಲಿಂಗ : ಹೆಣ್ಣು	
79 WYQ0633859 ಹೆಸರು : ಬಸವಣ್ಣ ಎಸ್ ತಂದೆಯ ಶಿವಯ್ಯ ಹೆಸರು : ಮನ ನಂ. : 18/107 ವಯಸ್ಸು 47 ಲಿಂಗ : ಗಂಡು	80 WYQ0635003 ಹೆಸರು : ಶಿವರಾಜಮ್ಮ ಗಂಡನ ಬಸವಣ್ಣ ಎಸ್ ಹೆಸರು : ಮನ ನಂ. : 18/107 ವಯಸ್ಸು 42 ಲಿಂಗ : ಹೆಣ್ಣು	81 222375 ಹೆಸರು : ಮಹದೇವಶೆಟ್ಟಿ ತಂದೆಯ ಅಂಕಶೆಟ್ಟಿ ಹೆಸರು : ಮನ ನಂ. : 108 ವಯಸ್ಸು 42 ಲಿಂಗ : ಗಂಡು	
82 222488 ಹೆಸರು : ನಾಗಣ್ಣ ತಂದೆಯ ಅಂಕಶೆಟ್ಟಿ ಹೆಸರು : ಮನ ನಂ. : 108 ವಯಸ್ಸು 39 ಲಿಂಗ : ಗಂಡು	83 BQX1635812 ಹೆಸರು : ಕೃಷ್ಣ ತಂದೆಯ ಶಿವಶೆಟ್ಟಿ ಹೆಸರು : ಮನ ನಂ. : 18/107 ವಯಸ್ಸು 38 ಲಿಂಗ : ಗಂಡು	84 222549 ಹೆಸರು : ಚಿನ್ನಸ್ವಾಮಿ ತಂದೆಯ ಅಂಕಶೆಟ್ಟಿ ಹೆಸರು : ಮನ ನಂ. : 108 ವಯಸ್ಸು 37 ಲಿಂಗ : ಗಂಡು	
85 BQX1637503 ಹೆಸರು : ಲಕ್ಷ್ಮಿ ಗಂಡನ ಮಹದೇವಶೆಟ್ಟಿ ಹೆಸರು : ಮನ ನಂ. : 108 ವಯಸ್ಸು 29 ಲಿಂಗ : ಹೆಣ್ಣು	86 BQX2412641 ಹೆಸರು : ಸುಬ್ರಮಣ್ಯ ತಂದೆಯ ಅಂಕಶೆಟ್ಟಿ ಹೆಸರು : ಮನ ನಂ. : 108 ವಯಸ್ಸು 35 ಲಿಂಗ : ಗಂಡು	87 BQX1636927 ಹೆಸರು : ತಾಯಮ್ಮ ಗಂಡನ ನಾಗಣ್ಣ ಹೆಸರು : ಮನ ನಂ. : 108 ವಯಸ್ಸು 31 ಲಿಂಗ : ಹೆಣ್ಣು	
88 BQX1638857 ಹೆಸರು : ಸಂಪತ್ ತಂದೆಯ ಅಂಕಶೆಟ್ಟಿ ಹೆಸರು : ಮನ ನಂ. : 108 ವಯಸ್ಸು 29 ಲಿಂಗ : ಗಂಡು	89 BQX1636935 ಹೆಸರು : ಯಶೋಧ ಗಂಡನ ಚಿನ್ನಸ್ವಾಮಿ ಹೆಸರು : ಮನ ನಂ. : 108 ವಯಸ್ಸು 29 ಲಿಂಗ : ಹೆಣ್ಣು	90 ಹೆಸರು : ಚಿಕ್ಕಅಂಕಶೆಟ್ಟಿ ತಂದೆಯ ಚಿಕ್ಕಮಾದಶೆಟ್ಟಿ ಹೆಸರು : ಮನ ನಂ. : 109 ವಯಸ್ಸು 67 ಲಿಂಗ : ಗಂಡು	

ವಿಭಾಗ : 1--ಚಾಮರಾಜನಗರ ವಾರ್ಡ್ ಸಂಖ್ಯೆ : 18 ಪಿನ್ ಕೋಡ್ :			ಮುಂದುವರಿದಿದೆ		
91	KT/15/120/222643	ಹೆಸರು : ಮಹದೇವಸ್ವಾಮಿ ತಂದೆಯ ಚಿಕ್ಕನಕಲೆಟ್ಟಿ ಹೆಸರು : ಮನ ನಂ. : 109 ವಯಸ್ಸು 36 ಲಿಂಗ : ಗಂಡು	92	WYQ0600544	ಹೆಸರು : ಅಂಕಪ್ಪ ತಂದೆಯ ಚಿಕ್ಕ ಅಂಕಲೆಟ್ಟಿ ಹೆಸರು : ಮನ ನಂ. : 109 ವಯಸ್ಸು 26 ಲಿಂಗ : ಗಂಡು
94	WYQ1137751	ಹೆಸರು : ಪುಟ್ಟಸಿದ್ದಮ್ಮ ಗಂಡನ ಮಾದಲೆಟ್ಟಿ ಹೆಸರು : ಮನ ನಂ. : 110 ವಯಸ್ಸು 45 ಲಿಂಗ : ಹೆಣ್ಣು	95	WYQ0626861	ಹೆಸರು : ಗೋಪಾಲಸ್ವಾಮಿ ತಂದೆಯ ಮಾದಲೆಟ್ಟಿ ಹೆಸರು : ಮನ ನಂ. : 110 ವಯಸ್ಸು 39 ಲಿಂಗ : ಗಂಡು
97	WYQ1137777	ಹೆಸರು : ಶಾಂತಮ್ಮ ಗಂಡನ ಗೋಪಾಲಸ್ವಾಮಿ ಹೆಸರು : ಮನ ನಂ. : 110 ವಯಸ್ಸು 31 ಲಿಂಗ : ಹೆಣ್ಣು	98		ಹೆಸರು : ಮಾದಮ್ಮ ಗಂಡನ ಬಸವಲೆಟ್ಟಿ ಹೆಸರು : ಮನ ನಂ. : 114 ವಯಸ್ಸು 66 ಲಿಂಗ : ಹೆಣ್ಣು
100	222318	ಹೆಸರು : ಕೆಂಪಕಾಳಲೆಟ್ಟಿ ತಂದೆಯ ಪುಟ್ಟಮಾದಲೆಟ್ಟಿ ಹೆಸರು : ಮನ ನಂ. : 147 ವಯಸ್ಸು 64 ಲಿಂಗ : ಗಂಡು	101	222035	ಹೆಸರು : ಜಯಮ್ಮ ಗಂಡನ ಕೆಂಪಕಾಳಲೆಟ್ಟಿ ಹೆಸರು : ಮನ ನಂ. : 147 ವಯಸ್ಸು 54 ಲಿಂಗ : ಹೆಣ್ಣು
103	222448	ಹೆಸರು : ಮಹದೇವಮ್ಮ ಗಂಡನ ರಾಜು ಹೆಸರು : ಮನ ನಂ. : 150 ವಯಸ್ಸು 57 ಲಿಂಗ : ಹೆಣ್ಣು	104	222032	ಹೆಸರು : ಕ್ಯಾತಯ್ಯ ತಂದೆಯ ಪುಟ್ಟಲೆಟ್ಟಿ ಹೆಸರು : ಮನ ನಂ. : 151 ವಯಸ್ಸು 69 ಲಿಂಗ : ಗಂಡು
106	BQX1637974	ಹೆಸರು : ಬಸವಣ್ಣ ತಂದೆಯ ಕ್ಯಾತಯ್ಯ ಹೆಸರು : ಮನ ನಂ. : 151 ವಯಸ್ಸು 31 ಲಿಂಗ : ಗಂಡು	107	222543	ಹೆಸರು : ಬಸವರಾಜು ತಂದೆಯ ಪುಟ್ಟಲೆಟ್ಟಿ ಹೆಸರು : ಮನ ನಂ. : 151-1 ವಯಸ್ಸು 67 ಲಿಂಗ : ಗಂಡು
109	BQX1635648	ಹೆಸರು : ಜಿ.ಬಿ.ಮಹದೇವು ತಂದೆಯ ಬಸವರಾಜು ಹೆಸರು : ಮನ ನಂ. : 151-1 ವಯಸ್ಸು 35 ಲಿಂಗ : ಗಂಡು	110	222246	ಹೆಸರು : ಪುಟ್ಟಸಿದ್ದಮ್ಮ ತಂದೆಯ ಬೆಳ್ಳಿಲೆಟ್ಟಿ ಹೆಸರು : ಮನ ನಂ. : 152 ವಯಸ್ಸು 72 ಲಿಂಗ : ಹೆಣ್ಣು
112	222489	ಹೆಸರು : ಆರ್.ನಾಗಮ್ಮ ಗಂಡನ ಮಹದೇವು ಹೆಸರು : ಮನ ನಂ. : 152 ವಯಸ್ಸು 41 ಲಿಂಗ : ಹೆಣ್ಣು	113	222469	ಹೆಸರು : ಸಿ.ಬಿ.ನಂಜುಂಡಸ್ವಾಮಿ ತಂದೆಯ ಬೆಳ್ಳಿಲೆಟ್ಟಿ ಹೆಸರು : ಮನ ನಂ. : 152 ವಯಸ್ಸು 36 ಲಿಂಗ : ಗಂಡು
115	222415	ಹೆಸರು : ಪುಟ್ಟನಂಜಲೆಟ್ಟಿ ತಂದೆಯ ನಂಜಲೆಟ್ಟಿ ಹೆಸರು : ಮನ ನಂ. : 155 ವಯಸ್ಸು 67 ಲಿಂಗ : ಗಂಡು	116	222412	ಹೆಸರು : ರಾಜಮ್ಮ ಗಂಡನ ಪುಟ್ಟನಂಜಲೆಟ್ಟಿ ಹೆಸರು : ಮನ ನಂ. : 155 ವಯಸ್ಸು 53 ಲಿಂಗ : ಹೆಣ್ಣು
118	WYQ1137819	ಹೆಸರು : ವಸಂತ ಗಂಡನ ಲೋಕೇಶ ಹೆಸರು : ಮನ ನಂ. : 155 ವಯಸ್ಸು 32 ಲಿಂಗ : ಹೆಣ್ಣು	119	BQX1635788	ಹೆಸರು : ಕಿರಣ್ಣ ಕೆ. ಪೂರ್ ತಂದೆಯ ನಟರಾಜು ಹೆಸರು : ಮನ ನಂ. : 155 ವಯಸ್ಸು 29 ಲಿಂಗ : ಗಂಡು
93	WYQ1137744	ಹೆಸರು : ದೊಡ್ಡಮ್ಮ ತಂದೆಯ ಮಾದಲೆಟ್ಟಿ ಹೆಸರು : ಮನ ನಂ. : 110 ವಯಸ್ಸು 67 ಲಿಂಗ : ಹೆಣ್ಣು	96	KT/15/120/222645	ಹೆಸರು : ಕೃಷ್ಣ ತಂದೆಯ ಮಾದಲೆಟ್ಟಿ ಹೆಸರು : ಮನ ನಂ. : 110 ವಯಸ್ಸು 36 ಲಿಂಗ : ಗಂಡು
99	WYQ0616649	ಹೆಸರು : ಮಂಗಳಮ್ಮ ಗಂಡನ ನಾಗಣ್ಣ ಹೆಸರು : ಮನ ನಂ. : 139 ವಯಸ್ಸು 30 ಲಿಂಗ : ಹೆಣ್ಣು	102	222124	ಹೆಸರು : ರಾಜು ತಂದೆಯ ಪುಟ್ಟಲೆಟ್ಟಿ ಹೆಸರು : ಮನ ನಂ. : 150 ವಯಸ್ಸು 62 ಲಿಂಗ : ಗಂಡು
105	222034	ಹೆಸರು : ಸಿದ್ದಮ್ಮ ಗಂಡನ ಕ್ಯಾತಯ್ಯ ಹೆಸರು : ಮನ ನಂ. : 151 ವಯಸ್ಸು 59 ಲಿಂಗ : ಹೆಣ್ಣು	108		ಹೆಸರು : ಪುಟ್ಟಸಿದ್ದಮ್ಮ ಗಂಡನ ಬಸವರಾಜು ಹೆಸರು : ಮನ ನಂ. : 151-1 ವಯಸ್ಸು 62 ಲಿಂಗ : ಹೆಣ್ಣು
111	222503	ಹೆಸರು : ಸಿ.ಬಿ.ಮಹದೇವು ತಂದೆಯ ಬೆಳ್ಳಿಲೆಟ್ಟಿ ಹೆಸರು : ಮನ ನಂ. : 152 ವಯಸ್ಸು 49 ಲಿಂಗ : ಗಂಡು	114	WYQ1137801	ಹೆಸರು : ಸಿ.ಸುರೇಶ ತಂದೆಯ ಚೆನ್ನಲೆಟ್ಟಿ ಹೆಸರು : ಮನ ನಂ. : 153 ವಯಸ್ಸು 24 ಲಿಂಗ : ಗಂಡು
117	222411	ಹೆಸರು : ನಾಗಮ್ಮ ಗಂಡನ ನಟರಾಜು ಹೆಸರು : ಮನ ನಂ. : 155 ವಯಸ್ಸು 43 ಲಿಂಗ : ಹೆಣ್ಣು	120	222399	ಹೆಸರು : ಮಹದೇವಲೆಟ್ಟಿ ತಂದೆಯ ಗೌರಿಸಿದ್ದಮ್ಮ ಹೆಸರು : ಮನ ನಂ. : 155-1 ವಯಸ್ಸು 37 ಲಿಂಗ : ಗಂಡು

ವಿಭಾಗ : 1--ಚಾಮರಾಜನಗರ ವಾರ್ಡ್ ಸಂಖ್ಯೆ : 18 ಪಿನ್ ಕೋಡ್ :

ಮುಂದುವರಿದಿದೆ

121 WYQ1137827 ಹೆಸರು : ನಾಗಮ್ಮ ಗಂಡನ ಮಹದೇವಶೆಟ್ಟಿ ಹೆಸರು : ಮನೆ ನಂ. : 155-1 ವಯಸ್ಸು 31 ಲಿಂಗ : ಹೆಣ್ಣು	122 WYQ1137835 ಹೆಸರು : ದ್ರಾಕ್ಷಾಯಿಣಿ ಗಂಡನ ಶಿವಣ್ಣ ಹೆಸರು : ಮನೆ ನಂ. : 156 ವಯಸ್ಸು 47 ಲಿಂಗ : ಹೆಣ್ಣು	123 WYQ1137843 ಹೆಸರು : ಬಸವರಾಜು ತಂದೆಯ ಶಿವಣ್ಣ ಹೆಸರು : ಮನೆ ನಂ. : 156 ವಯಸ್ಸು 28 ಲಿಂಗ : ಗಂಡು
124 222252 ಹೆಸರು : ನಂಜಮ್ಮ ಗಂಡನ ನಂಜಶೆಟ್ಟಿ ಹೆಸರು : ಮನೆ ನಂ. : 158 ವಯಸ್ಸು 92 ಲಿಂಗ : ಹೆಣ್ಣು	125 222210 ಹೆಸರು : ದೊಡ್ಡಸಿದ್ದಮ್ಮ ಗಂಡನ ಗೌರಿಬಸವಶೆಟ್ಟಿ ಹೆಸರು : ಮನೆ ನಂ. : 158 ವಯಸ್ಸು 69 ಲಿಂಗ : ಹೆಣ್ಣು	126 KT/15/120/222076 ಹೆಸರು : ಗೋವಿಂದಶೆಟ್ಟಿ ತಂದೆಯ ಗೌರಿಬಸವಶೆಟ್ಟಿ ಹೆಸರು : ಮನೆ ನಂ. : 158 ವಯಸ್ಸು 49 ಲಿಂಗ : ಗಂಡು
127 222208 ಹೆಸರು : ದೊಡ್ಡತಾಯಮ್ಮ ಗಂಡನ ಗೋವಿಂದಶೆಟ್ಟಿ ಹೆಸರು : ಮನೆ ನಂ. : 158 ವಯಸ್ಸು 49 ಲಿಂಗ : ಹೆಣ್ಣು	128 222566 ಹೆಸರು : ರಾಜಮ್ಮ ಗಂಡನ ಗೋವಿಂದಶೆಟ್ಟಿ ಹೆಸರು : ಮನೆ ನಂ. : 158 ವಯಸ್ಸು 42 ಲಿಂಗ : ಹೆಣ್ಣು	129 WYQ1515717 ಹೆಸರು : ಶಾರದ ಜಿ ತಂದೆಯ ಗೋವಿಂದಶೆಟ್ಟಿ ಹೆಸರು : ಮನೆ ನಂ. : 158 ವಯಸ್ಸು 21 ಲಿಂಗ : ಹೆಣ್ಣು
130 WYQ1515634 ಹೆಸರು : ರಾಜಪ್ಪ .ಉ.ರಾಜಶೆಟ್ಟಿ ತಂದೆಯ ಗೌರಿಸಿದ್ದಶೆಟ್ಟಿ ಹೆಸರು : ಮನೆ ನಂ. : 158-1 ವಯಸ್ಸು 36 ಲಿಂಗ : ಗಂಡು	131 WYQ1137868 ಹೆಸರು : ಯಶೋಧ ಗಂಡನ ರಾಜಪ್ಪ ಹೆಸರು : ಮನೆ ನಂ. : 158-1 ವಯಸ್ಸು 28 ಲಿಂಗ : ಹೆಣ್ಣು	132 222189 ಹೆಸರು : ನಂಜುಂಡಶೆಟ್ಟಿ ತಂದೆಯ ದಾಸಶೆಟ್ಟಿ ಹೆಸರು : ಮನೆ ನಂ. : 159 ವಯಸ್ಸು 64 ಲಿಂಗ : ಗಂಡು
133 222207 ಹೆಸರು : ಮಹದೇವಮ್ಮ ಗಂಡನ ನಂಜುಂಡಶೆಟ್ಟಿ ಹೆಸರು : ಮನೆ ನಂ. : 159 ವಯಸ್ಸು 44 ಲಿಂಗ : ಹೆಣ್ಣು	134 BQX1596709 ಹೆಸರು : ಮಹದೇವಸ್ವಾಮಿ ಎನ್ ತಂದೆಯ ನಂಜುಂಡಶೆಟ್ಟಿ ಹೆಸರು : ಮನೆ ನಂ. : 159 ವಯಸ್ಸು 31 ಲಿಂಗ : ಗಂಡು	135 222133 ಹೆಸರು : ಚಿಕ್ಕತಾಯಮ್ಮ ಗಂಡನ ಜವರಶೆಟ್ಟಿ ಹೆಸರು : ಮನೆ ನಂ. : 159-1 ವಯಸ್ಸು 69 ಲಿಂಗ : ಹೆಣ್ಣು
136 WYQ1515642 ಹೆಸರು : ಮಹದೇವಶೆಟ್ಟಿ ತಂದೆಯ ಜವರಶೆಟ್ಟಿ ಹೆಸರು : ಮನೆ ನಂ. : 159-1 ವಯಸ್ಸು 50 ಲಿಂಗ : ಗಂಡು	137 222134 ಹೆಸರು : ರಾಜಮ್ಮ ಗಂಡನ ಮಹದೇವಶೆಟ್ಟಿ ಹೆಸರು : ಮನೆ ನಂ. : 159-1 ವಯಸ್ಸು 45 ಲಿಂಗ : ಹೆಣ್ಣು	138 225559 ಹೆಸರು : ನಾಗಣ್ಣ ತಂದೆಯ ಜವರಶೆಟ್ಟಿ ಹೆಸರು : ಮನೆ ನಂ. : 159-1 ವಯಸ್ಸು 36 ಲಿಂಗ : ಗಂಡು
139 WYQ1137876 ಹೆಸರು : ರಾಧ.ಎನ್ ಗಂಡನ ಶಿವಣ್ಣ ಹೆಸರು : ಮನೆ ನಂ. : 159-1 ವಯಸ್ಸು 30 ಲಿಂಗ : ಹೆಣ್ಣು	140 WYQ1137884 ಹೆಸರು : ನಾಗರಾಜು ತಂದೆಯ ಮಹದೇವಶೆಟ್ಟಿ ಹೆಸರು : ಮನೆ ನಂ. : 159-1 ವಯಸ್ಸು 25 ಲಿಂಗ : ಗಂಡು	141 WYQ0616656 ಹೆಸರು : ಕುಮಾರಿ ತಂದೆಯ ಮಹದೇವಶೆಟ್ಟಿ ಹೆಸರು : ಮನೆ ನಂ. : 159-1 ವಯಸ್ಸು 28 ಲಿಂಗ : ಹೆಣ್ಣು
142 WYQ0614677 ಹೆಸರು : ಮಹದೇವಶೆಟ್ಟಿ ತಂದೆಯ ಸಿದ್ದಶೆಟ್ಟಿ ಕೆ ಹೆಸರು : ಮನೆ ನಂ. : 159-1 ವಯಸ್ಸು 40 ಲಿಂಗ : ಗಂಡು	143 222403 ಹೆಸರು : ಮಹದೇವಶೆಟ್ಟಿ ತಂದೆಯ ಶ್ರೀಕಂಠಶೆಟ್ಟಿ ಹೆಸರು : ಮನೆ ನಂ. : 160 ವಯಸ್ಸು 66 ಲಿಂಗ : ಗಂಡು	144 222298 ಹೆಸರು : ನಂಜಮ್ಮ ಗಂಡನ ಮಹದೇವಶೆಟ್ಟಿ ಹೆಸರು : ಮನೆ ನಂ. : 160 ವಯಸ್ಸು 59 ಲಿಂಗ : ಹೆಣ್ಣು
145 222299 ಹೆಸರು : ಸುಂದ್ರಮ್ಮ ತಂದೆಯ ಮಹದೇವಶೆಟ್ಟಿ ಹೆಸರು : ಮನೆ ನಂ. : 160 ವಯಸ್ಸು 37 ಲಿಂಗ : ಹೆಣ್ಣು	146 222404 ಹೆಸರು : ಪುಟ್ಟಸ್ವಾಮಿ ತಂದೆಯ ಮಹದೇವಶೆಟ್ಟಿ ಹೆಸರು : ಮನೆ ನಂ. : 160 ವಯಸ್ಸು 37 ಲಿಂಗ : ಗಂಡು	147 BQX2412542 ಹೆಸರು : ಶಿವರಾಮು ತಂದೆಯ ಮಹದೇವಶೆಟ್ಟಿ ಹೆಸರು : ಮನೆ ನಂ. : 160 ವಯಸ್ಸು 32 ಲಿಂಗ : ಗಂಡು
148 BQX1636026 ಹೆಸರು : ಸಂಕಮ್ಮ ಗಂಡನ ಪುಟ್ಟಸ್ವಾಮಿ ಹೆಸರು : ಮನೆ ನಂ. : 160 ವಯಸ್ಸು 31 ಲಿಂಗ : ಹೆಣ್ಣು	149 BQX1635614 ಹೆಸರು : ಮಹದೇವಶೆಟ್ಟಿ ತಂದೆಯ ಮಹದೇವಶೆಟ್ಟಿ ಹೆಸರು : ಮನೆ ನಂ. : 160 ವಯಸ್ಸು 29 ಲಿಂಗ : ಗಂಡು	150 WYQ1137892 ಹೆಸರು : ಶ್ರೀನಿವಾಸ ತಂದೆಯ ಪುಟ್ಟನಂಜಶೆಟ್ಟಿ ಹೆಸರು : ಮನೆ ನಂ. : 161 ವಯಸ್ಸು 45 ಲಿಂಗ : ಹೆಣ್ಣು

ವಿಭಾಗ : 1--ಚಾಮರಾಜನಗರ ವಾರ್ಡ್ ಸಂಖ್ಯೆ : 18 ಪಿನ್ ಕೋಡ್ :		ಮುಂದುವರಿದಿದೆ	
151	WYQ1137900 ಹೆಸರು : ಸಿ.ವಿಜಯಶ್ರೀನಿವಾಸ ತಂದೆಯ ಶ್ರೀನಿವಾಸ ಹೆಸರು : ಮನೆ ನಂ. : 161 ವಯಸ್ಸು 37 ಲಿಂಗ : ಹೆಣ್ಣು	152	222432 ಹೆಸರು : ಕುನ್ಯಮಾದಮ್ಮ ಗಂಡನ ನಂಜಶೆಟ್ಟಿ ಹೆಸರು : ಮನೆ ನಂ. : 163 ವಯಸ್ಸು 54 ಲಿಂಗ : ಹೆಣ್ಣು
154	BQX1638915 ಹೆಸರು : ಸ್ವಾಮಿ ತಂದೆಯ ನಂಜಶೆಟ್ಟಿ ಹೆಸರು : ಮನೆ ನಂ. : 163 ವಯಸ್ಸು 37 ಲಿಂಗ : ಗಂಡು	155	BQX1596824 ಹೆಸರು : ಲಕ್ಷ್ಮಿ ಗಂಡನ ಸ್ವಾಮಿ ಹೆಸರು : ಮನೆ ನಂ. : 163 ವಯಸ್ಸು 30 ಲಿಂಗ : ಹೆಣ್ಣು
157	WYQ0606673 ಹೆಸರು : ಮಹದೇವಸ್ವಾಮಿ ಎನ್ ತಾಯಿಯ ಕುನ್ಯಮಾದಮ್ಮ ಹೆಸರು : ಮನೆ ನಂ. : 163 ವಯಸ್ಸು 25 ಲಿಂಗ : ಗಂಡು	158	234438 ಹೆಸರು : ಸಾಕಮ್ಮ ಗಂಡನ ಪುಟ್ಟಮಾದಶೆಟ್ಟಿ ಹೆಸರು : ಮನೆ ನಂ. : 163-1 ವಯಸ್ಸು 45 ಲಿಂಗ : ಹೆಣ್ಣು
160	222382 ಹೆಸರು : ದೊಡ್ಡಮ್ಮ ಗಂಡನ ಅಂಕಶೆಟ್ಟಿ ಹೆಸರು : ಮನೆ ನಂ. : 168 ವಯಸ್ಸು 49 ಲಿಂಗ : ಹೆಣ್ಣು	161	222360 ಹೆಸರು : ಮಹದೇವ ತಂದೆಯ ಅಂಕಶೆಟ್ಟಿ ಹೆಸರು : ಮನೆ ನಂ. : 168 ವಯಸ್ಸು 40 ಲಿಂಗ : ಗಂಡು
163	WYQ1137926 ಹೆಸರು : ಬಸವಣ್ಣ ತಂದೆಯ ಅಂಕಶೆಟ್ಟಿ ಹೆಸರು : ಮನೆ ನಂ. : 168 ವಯಸ್ಸು 32 ಲಿಂಗ : ಗಂಡು	164	BQX1637065 ಹೆಸರು : ರಾಜಮ್ಮ ಗಂಡನ ಮಹದೇವ ಹೆಸರು : ಮನೆ ನಂ. : 168 ವಯಸ್ಸು 31 ಲಿಂಗ : ಹೆಣ್ಣು
166	KT/15/120/222206 ಹೆಸರು : ರಾಜಮ್ಮ ಗಂಡನ ಗೋವಿಂದಶೆಟ್ಟಿ ಹೆಸರು : ಮನೆ ನಂ. : 168-1 ವಯಸ್ಸು 52 ಲಿಂಗ : ಹೆಣ್ಣು	167	WYQ0610352 ಹೆಸರು : ನಾಗಣ್ಣ ತಂದೆಯ ನಂಜಶೆಟ್ಟಿ ಹೆಸರು : ಮನೆ ನಂ. : 168-1 ವಯಸ್ಸು 32 ಲಿಂಗ : ಗಂಡು
169	WYQ1770304 ಹೆಸರು : ಶಂಕರ ಜಿ ತಂದೆಯ ಗೋವಿಂದಶೆಟ್ಟಿ ಹೆಸರು : ಮನೆ ನಂ. : 168-1 ವಯಸ್ಸು 22 ಲಿಂಗ : ಗಂಡು	170	WYQ1770312 ಹೆಸರು : ಜಿ ಗುರು ತಂದೆಯ ಗೋವಿಂದಶೆಟ್ಟಿ ಹೆಸರು : ಮನೆ ನಂ. : 168-1 ವಯಸ್ಸು 22 ಲಿಂಗ : ಗಂಡು
172	WYQ1137942 ಹೆಸರು : ಗೋವಿಂದಶೆಟ್ಟಿ ತಂದೆಯ ಜವರಶೆಟ್ಟಿ ಹೆಸರು : ಮನೆ ನಂ. : 168-2 ವಯಸ್ಸು 55 ಲಿಂಗ : ಗಂಡು	173	WYQ0615914 ಹೆಸರು : ರವಿ ತಂದೆಯ ಗೋವಿಂದಶೆಟ್ಟಿ ಹೆಸರು : ಮನೆ ನಂ. : 168-2 ವಯಸ್ಸು 28 ಲಿಂಗ : ಗಂಡು
175	BQX1636554 ಹೆಸರು : ನಾಗಮ್ಮ ಗಂಡನ ಕರಿಶೆಟ್ಟಿ ಹೆಸರು : ಮನೆ ನಂ. : 168-3 ವಯಸ್ಸು 46 ಲಿಂಗ : ಹೆಣ್ಣು	176	BQX2412716 ಹೆಸರು : ಮಾರಶೆಟ್ಟಿ ತಂದೆಯ ಚಿನ್ನಿಗಶೆಟ್ಟಿ ಹೆಸರು : ಮನೆ ನಂ. : 170 ವಯಸ್ಸು 61 ಲಿಂಗ : ಗಂಡು
178	BQX2412757 ಹೆಸರು : ಉಮೇಶ ತಂದೆಯ ಮಾರಶೆಟ್ಟಿ ಹೆಸರು : ಮನೆ ನಂ. : 170 ವಯಸ್ಸು 33 ಲಿಂಗ : ಗಂಡು	179	WYQ0611061 ಹೆಸರು : ಮಂಜು ತಾಯಿಯ ರಾಜೇಶ ಹೆಸರು : ಮನೆ ನಂ. : 170 ವಯಸ್ಸು 30 ಲಿಂಗ : ಹೆಣ್ಣು
153	222262 ಹೆಸರು : ಮಹದೇವಮ್ಮ ತಂದೆಯ ನಂಜಶೆಟ್ಟಿ ಹೆಸರು : ಮನೆ ನಂ. : 163 ವಯಸ್ಸು 40 ಲಿಂಗ : ಹೆಣ್ಣು	156	WYQ0606699 ಹೆಸರು : ಕೃಷ್ಣ ಎನ್ ತಂದೆಯ ನಂಜಶೆಟ್ಟಿ ಹೆಸರು : ಮನೆ ನಂ. : 163 ವಯಸ್ಸು 30 ಲಿಂಗ : ಗಂಡು
159	222461 ಹೆಸರು : ಅಂಕಶೆಟ್ಟಿ ತಂದೆಯ ಹುಚ್ಚಶೆಟ್ಟಿ ಹೆಸರು : ಮನೆ ನಂ. : 168 ವಯಸ್ಸು 72 ಲಿಂಗ : ಗಂಡು	162	222383 ಹೆಸರು : ಮಸಣಮ್ಮ ತಂದೆಯ ಅಂಕಶೆಟ್ಟಿ ಹೆಸರು : ಮನೆ ನಂ. : 168 ವಯಸ್ಸು 38 ಲಿಂಗ : ಹೆಣ್ಣು
165	BQX1636562 ಹೆಸರು : ಮಹದೇವಮ್ಮ ಗಂಡನ ನಂಜಶೆಟ್ಟಿ ಹೆಸರು : ಮನೆ ನಂ. : 168-1 ವಯಸ್ಸು 56 ಲಿಂಗ : ಹೆಣ್ಣು	168	WYQ0615922 ಹೆಸರು : ನಟರಾಜು ತಂದೆಯ ನಂಜಶೆಟ್ಟಿ ಹೆಸರು : ಮನೆ ನಂ. : 168-1 ವಯಸ್ಸು 29 ಲಿಂಗ : ಗಂಡು
171	WYQ1770320 ಹೆಸರು : ಜಿ ಪುರುಷೋತ್ತಮ ತಂದೆಯ ಗೋವಿಂದಶೆಟ್ಟಿ ಹೆಸರು : ಮನೆ ನಂ. : 168-1 ವಯಸ್ಸು 24 ಲಿಂಗ : ಗಂಡು	174	KT/15/120/234327 ಹೆಸರು : ರಂಗಶೆಟ್ಟಿ ತಂದೆಯ ಸುಬ್ಬಶೆಟ್ಟಿ ಹೆಸರು : ಮನೆ ನಂ. : 168-3 ವಯಸ್ಸು 55 ಲಿಂಗ : ಗಂಡು
177	WYQ0617001 ಹೆಸರು : ರಾಜೇಶ ತಂದೆಯ ಮಾರಶೆಟ್ಟಿ ಹೆಸರು : ಮನೆ ನಂ. : 170 ವಯಸ್ಸು 35 ಲಿಂಗ : ಗಂಡು	180	222302 ಹೆಸರು : ಪುಟ್ಟಸ್ವಾಮಿ ತಂದೆಯ ಬಸವಶೆಟ್ಟಿ ಹೆಸರು : ಮನೆ ನಂ. : 172 ವಯಸ್ಸು 67 ಲಿಂಗ : ಗಂಡು

ವಿಭಾಗ : 1--ಚಾಮರಾಜನಗರ ವಾರ್ಡ್ ಸಂಖ್ಯೆ : 18 ಪಿನ್ ಕೋಡ್ :		ಮುಂದುವರಿದಿದೆ	
181	222346 ಹೆಸರು : ಚಿಕ್ಕತಾಯಮ್ಮ ಗಂಡನ ಪುಟ್ಟಿಸ್ವಾಮಿ ಹೆಸರು : ಮನ ನಂ. : 172 ವಯಸ್ಸು 57 ಲಿಂಗ : ಹೆಣ್ಣು	182	222190 ಹೆಸರು : ನಾಗೇಶ ತಂದೆಯ ಪುಟ್ಟಿಸ್ವಾಮಿ ಹೆಸರು : ಮನ ನಂ. : 172 ವಯಸ್ಸು 36 ಲಿಂಗ : ಗಂಡು
184	222119 ಹೆಸರು : ಜಯಮ್ಮ ಗಂಡನ ನಂಜಪ್ಪಶೆಟ್ಟಿ ಹೆಸರು : ಮನ ನಂ. : 173 ವಯಸ್ಸು 55 ಲಿಂಗ : ಹೆಣ್ಣು	185	BQX1635515 ಹೆಸರು : ಸುಂದರಾಜ್ ತಂದೆಯ ನಂಜಪ್ಪಶೆಟ್ಟಿ ಹೆಸರು : ಮನ ನಂ. : 173 ವಯಸ್ಸು 32 ಲಿಂಗ : ಗಂಡು
187	WYQ1137983 ಹೆಸರು : ದೇವಮ್ಮ ಗಂಡನ ಲೇಟ್ ಕೃಷ್ಣಶೆಟ್ಟಿ ಹೆಸರು : ಮನ ನಂ. : 173-1 ವಯಸ್ಸು 48 ಲಿಂಗ : ಹೆಣ್ಣು	188	WYQ0624668 ಹೆಸರು : ಉಮಾ ತಂದೆಯ ಕೃಷ್ಣಶೆಟ್ಟಿ ಹೆಸರು : ಮನ ನಂ. : 173-1 ವಯಸ್ಸು 30 ಲಿಂಗ : ಹೆಣ್ಣು
190	222118 ಹೆಸರು : ಮಹದೇವಮ್ಮ ಗಂಡನ ಹನುಮಂತಶೆಟ್ಟಿ ಹೆಸರು : ಮನ ನಂ. : 174 ವಯಸ್ಸು 62 ಲಿಂಗ : ಹೆಣ್ಣು	191	222056 ಹೆಸರು : ಕೃಷ್ಣಶೆಟ್ಟಿ ತಂದೆಯ ಕರಗಶೆಟ್ಟಿ ಹೆಸರು : ಮನ ನಂ. : 174 ವಯಸ್ಸು 52 ಲಿಂಗ : ಗಂಡು
193	222557 ಹೆಸರು : ಚಾ.ಹ.ಶಿವರಾಜು ತಂದೆಯ ಹನುಮಂತಶೆಟ್ಟಿ ಹೆಸರು : ಮನ ನಂ. : 174 ವಯಸ್ಸು 45 ಲಿಂಗ : ಗಂಡು	194	KT/15/120/222300 ಹೆಸರು : ಚಾಹ ರಾಮು ತಂದೆಯ ಹನುಮಂತಶೆಟ್ಟಿ ಹೆಸರು : ಮನ ನಂ. : 174 ವಯಸ್ಸು 43 ಲಿಂಗ : ಗಂಡು
196	BQX1637180 ಹೆಸರು : ಜಯಶ್ರೀ ಗಂಡನ ಚಾಹ ಶಿವರಾಜು ಹೆಸರು : ಮನ ನಂ. : 174 ವಯಸ್ಸು 38 ಲಿಂಗ : ಹೆಣ್ಣು	197	BQX1637172 ಹೆಸರು : ನಾಗಮ್ಮ ಗಂಡನ ಚಾಹ ರಾಮು ಹೆಸರು : ಮನ ನಂ. : 174 ವಯಸ್ಸು 35 ಲಿಂಗ : ಹೆಣ್ಣು
199	BQX1637164 ಹೆಸರು : ಚಾಹ ಸುಂದರಮ್ಮ ತಂದೆಯ ಹನುಮಂತಶೆಟ್ಟಿ ಹೆಸರು : ಮನ ನಂ. : 174 ವಯಸ್ಸು 29 ಲಿಂಗ : ಹೆಣ್ಣು	200	WYQ1138007 ಹೆಸರು : ಮಸಣತಾಯಮ್ಮ ತಾಯಿಯ ಮಾದಶೆಟ್ಟಿ ಹೆಸರು : ಮನ ನಂ. : 175 ವಯಸ್ಸು 68 ಲಿಂಗ : ಹೆಣ್ಣು
202	222307 ಹೆಸರು : ಪುಟ್ಟವೀರಮ್ಮ ಗಂಡನ ಚಿಕ್ಕರಾಜಶೆಟ್ಟಿ ಹೆಸರು : ಮನ ನಂ. : 175 ವಯಸ್ಸು 59 ಲಿಂಗ : ಹೆಣ್ಣು	203	KT/15/120/222526 ಹೆಸರು : ಮಹದೇವಮ್ಮ ಗಂಡನ ರಂಗಸ್ವಾಮಿ ಹೆಸರು : ಮನ ನಂ. : 175 ವಯಸ್ಸು 51 ಲಿಂಗ : ಹೆಣ್ಣು
205	WYQ1138031 ಹೆಸರು : ಸಿಹಿಮುತ್ತ ತಂದೆಯ ಮಹದೇವಸ್ವಾಮಿ ಹೆಸರು : ಮನ ನಂ. : 175 ವಯಸ್ಸು 35 ಲಿಂಗ : ಹೆಣ್ಣು	206	BQX1638717 ಹೆಸರು : ಮಹದೇವಸ್ವಾಮಿ ತಂದೆಯ ಮಾದಶೆಟ್ಟಿ ಹೆಸರು : ಮನ ನಂ. : 175 ವಯಸ್ಸು 36 ಲಿಂಗ : ಗಂಡು
208	BQX1638782 ಹೆಸರು : ನಾಗಮಣಿ ಗಂಡನ ಕೃಷ್ಣಶೆಟ್ಟಿ ಹೆಸರು : ಮನ ನಂ. : 175 ವಯಸ್ಸು 29 ಲಿಂಗ : ಹೆಣ್ಣು	209	WYQ0618264 ಹೆಸರು : ವಿಶ್ವನಾಥ ವಿ ತಾಯಿಯ ಪುಟ್ಟೀರಮ್ಮ ಹೆಸರು : ಮನ ನಂ. : 175 ವಯಸ್ಸು 22 ಲಿಂಗ : ಗಂಡು
183	222029 ಹೆಸರು : ನಂಜಪ್ಪಶೆಟ್ಟಿ ತಂದೆಯ ಹುಚ್ಚಿಮಾದಶೆಟ್ಟಿ ಹೆಸರು : ಮನ ನಂ. : 173 ವಯಸ್ಸು 65 ಲಿಂಗ : ಗಂಡು	186	BQX1637198 ಹೆಸರು : ಭಾಗ್ಯ ತಂದೆಯ ನಂಜಪ್ಪಶೆಟ್ಟಿ ಹೆಸರು : ಮನ ನಂ. : 173 ವಯಸ್ಸು 30 ಲಿಂಗ : ಹೆಣ್ಣು
189	222117 ಹೆಸರು : ಕುಮಾರ್.ಕೆ ತಂದೆಯ ಕೃಷ್ಣಶೆಟ್ಟಿ ಹೆಸರು : ಮನ ನಂ. : 173-1 ವಯಸ್ಸು 28 ಲಿಂಗ : ಗಂಡು	192	222117 ಹೆಸರು : ಮಹದೇವಮ್ಮ ಗಂಡನ ಕೃಷ್ಣಶೆಟ್ಟಿ ಹೆಸರು : ಮನ ನಂ. : 174 ವಯಸ್ಸು 48 ಲಿಂಗ : ಹೆಣ್ಣು
195	WYQ1770338 ಹೆಸರು : ಚಾಹ ಬಸವರಾಜು ತಂದೆಯ ಹನುಮಂತಶೆಟ್ಟಿ ಹೆಸರು : ಮನ ನಂ. : 174 ವಯಸ್ಸು 35 ಲಿಂಗ : ಗಂಡು	198	BQX1637156 ಹೆಸರು : ಮಂಜು ಗಂಡನ ಚಾಹ ಬಸವರಾಜು ಹೆಸರು : ಮನ ನಂ. : 174 ವಯಸ್ಸು 33 ಲಿಂಗ : ಹೆಣ್ಣು
201	WYQ1138015 ಹೆಸರು : ರಂಗಸ್ವಾಮಿ ತಂದೆಯ ಮಾರಶೆಟ್ಟಿ ಹೆಸರು : ಮನ ನಂ. : 175 ವಯಸ್ಸು 63 ಲಿಂಗ : ಗಂಡು	204	WYQ0637421 ಹೆಸರು : ಕೃಷ್ಣಶೆಟ್ಟಿ ತಂದೆಯ ಮಾರಶೆಟ್ಟಿ ಹೆಸರು : ಮನ ನಂ. : 175 ವಯಸ್ಸು 40 ಲಿಂಗ : ಗಂಡು
207	BQX1638527 ಹೆಸರು : ಲಕ್ಷ್ಮಿ ತಂದೆಯ ಮಾದಶೆಟ್ಟಿ ಹೆಸರು : ಮನ ನಂ. : 175 ವಯಸ್ಸು 29 ಲಿಂಗ : ಹೆಣ್ಣು	210	KT/15/120/222131 ಹೆಸರು : ಸಿ.ಷಣ್ಮುಗಶೆಟ್ಟಿ ತಾಯಿಯ ಪುಟ್ಟವೀರಮ್ಮ ಹೆಸರು : ಮನ ನಂ. : 175 ವಯಸ್ಸು 33 ಲಿಂಗ : ಗಂಡು

ವಿಭಾಗ : 1--ಚಾಮರಾಜನಗರ ವಾರ್ಡ್ ಸಂಖ್ಯೆ : 18 ಪಿನ್ ಕೋಡ್ :			ಮುಂದುವರಿದಿದೆ					
211	BQX1638519		212	BQX1638618		213	BQX1638501	
ಹೆಸರು : ಮಿನಾಕ್ಷಿ ತಂದೆಯ ಚಿಕ್ಕರಾಜೇಶ್ವರಿ ಹೆಸರು : ಮನೆ ನಂ. : 175-1 ವಯಸ್ಸು 33 ಲಿಂಗ : ಹೆಣ್ಣು			ಹೆಸರು : ರತ್ನಮ್ಮ ಗಂಡನ ಷಣ್ಮುಗೇಶ್ವರಿ ಹೆಸರು : ಮನೆ ನಂ. : 175-1 ವಯಸ್ಸು 31 ಲಿಂಗ : ಹೆಣ್ಣು			ಹೆಸರು : ಭಾಗ್ಯವತಿ ಗಂಡನ ವೆಂಕಟೇಶ ಹೆಸರು : ಮನೆ ನಂ. : 175-1 ವಯಸ್ಸು 31 ಲಿಂಗ : ಹೆಣ್ಣು		
214	BQX1635747		215	BQX1638451		216	BQX1638626	
ಹೆಸರು : ಜನಗರಾಜು ತಂದೆಯ ಚಿಕ್ಕರಾಜೇಶ್ವರಿ ಹೆಸರು : ಮನೆ ನಂ. : 175-1 ವಯಸ್ಸು 29 ಲಿಂಗ : ಗಂಡು			ಹೆಸರು : ನಟರಾಜು ತಂದೆಯ ಚಿಕ್ಕರಾಜೇಶ್ವರಿ ಹೆಸರು : ಮನೆ ನಂ. : 175-1 ವಯಸ್ಸು 29 ಲಿಂಗ : ಗಂಡು			ಹೆಸರು : ಮಂಜು ತಂದೆಯ ಬಣಾರಶೇಖರಿ ಹೆಸರು : ಮನೆ ನಂ. : 175-2 ವಯಸ್ಸು 44 ಲಿಂಗ : ಗಂಡು		
217	BQX1596782		218	BQX1638873		219	WYQ0631754	
ಹೆಸರು : ಕಾಳಿ ಗಂಡನ ಮಂಜು ಹೆಸರು : ಮನೆ ನಂ. : 175-2 ವಯಸ್ಸು 35 ಲಿಂಗ : ಹೆಣ್ಣು			ಹೆಸರು : ಶಿವರಾಜು ತಂದೆಯ ಬಣಾರಶೇಖರಿ ಹೆಸರು : ಮನೆ ನಂ. : 175-2 ವಯಸ್ಸು 31 ಲಿಂಗ : ಗಂಡು			ಹೆಸರು : ಕುಮಾರ ತಾಯಿಯ ಜಯಮ್ಮ ಹೆಸರು : ಮನೆ ನಂ. : 176 ವಯಸ್ಸು 25 ಲಿಂಗ : ಗಂಡು		
220	WYQ0631804		221	222401		222	WYQ1138064	
ಹೆಸರು : ಮಹೇಶ ತಾಯಿಯ ಜಯಮ್ಮ ಹೆಸರು : ಮನೆ ನಂ. : 176 ವಯಸ್ಸು 23 ಲಿಂಗ : ಗಂಡು			ಹೆಸರು : ಸಿದ್ದಪ್ಪ ತಂದೆಯ ಚಿಕ್ಕಲಿಂಗೇಶ್ವರಿ ಹೆಸರು : ಮನೆ ನಂ. : 179 ವಯಸ್ಸು 45 ಲಿಂಗ : ಗಂಡು			ಹೆಸರು : ದೊಡ್ಡಮ್ಮ ಗಂಡನ ಸಿದ್ದಪ್ಪ ಹೆಸರು : ಮನೆ ನಂ. : 179 ವಯಸ್ಸು 37 ಲಿಂಗ : ಹೆಣ್ಣು		
223	WYQ1138072		224	222122		225	BQX1596873	
ಹೆಸರು : ಮಹದೇವ ತಂದೆಯ ಕ್ಯಾತೇಶ್ವರಿ ಹೆಸರು : ಮನೆ ನಂ. : 180 ವಯಸ್ಸು 79 ಲಿಂಗ : ಗಂಡು			ಹೆಸರು : ರಂಗಮ್ಮ ಗಂಡನ ಸಿ. ಎನ್. ರಾಮು ಹೆಸರು : ಮನೆ ನಂ. : 181 ವಯಸ್ಸು 55 ಲಿಂಗ : ಹೆಣ್ಣು			ಹೆಸರು : ಮಹೇಶ ತಂದೆಯ ಸಿ.ಎನ್.ರಾಮು ಹೆಸರು : ಮನೆ ನಂ. : 181 ವಯಸ್ಸು 33 ಲಿಂಗ : ಗಂಡು		
226	BQX1596857		227	WYQ1138098		228	WYQ1138106	
ಹೆಸರು : ರವಿ ತಂದೆಯ ಸಿ.ಎನ್.ರಾಮು ಹೆಸರು : ಮನೆ ನಂ. : 181 ವಯಸ್ಸು 32 ಲಿಂಗ : ಗಂಡು			ಹೆಸರು : ಎಸ್.ಗೋವಿಂದರಾಜು ತಂದೆಯ ಸುಬ್ಬಶೇಖರಿ ಹೆಸರು : ಮನೆ ನಂ. : 182 ವಯಸ್ಸು 52 ಲಿಂಗ : ಗಂಡು			ಹೆಸರು : ರಾಜಮ್ಮ ಗಂಡನ ಗೋವಿಂದರಾಜು ಹೆಸರು : ಮನೆ ನಂ. : 182 ವಯಸ್ಸು 37 ಲಿಂಗ : ಹೆಣ್ಣು		
229	WYQ1138114		230	KT/15/120/222449		231	KT/15/120/222127	
ಹೆಸರು : ಚಿನ್ನಿಗೇಶ್ವರಿ ತಂದೆಯ ಸಿದ್ದೇಶ್ವರಿ ಹೆಸರು : ಮನೆ ನಂ. : 183-1 ವಯಸ್ಸು 56 ಲಿಂಗ : ಗಂಡು			ಹೆಸರು : ಶಿವಮ್ಮ ಗಂಡನ ಚಿನ್ನಿಗೇಶ್ವರಿ ಹೆಸರು : ಮನೆ ನಂ. : 183-1 ವಯಸ್ಸು 45 ಲಿಂಗ : ಹೆಣ್ಣು			ಹೆಸರು : ಶಿವಣ್ಣ ತಂದೆಯ ಸಿದ್ದೇಶ್ವರಿ ಹೆಸರು : ಮನೆ ನಂ. : 183-2 ವಯಸ್ಸು 46 ಲಿಂಗ : ಗಂಡು		
232	KT/15/120/222450		233			234		
ಹೆಸರು : ಜಯಲಕ್ಷ್ಮಮ್ಮ ಗಂಡನ ಶಿವಣ್ಣ ಹೆಸರು : ಮನೆ ನಂ. : 183-2 ವಯಸ್ಸು 37 ಲಿಂಗ : ಹೆಣ್ಣು			ಹೆಸರು : ಹಾರವಿತ್ತಮ್ಮ ಇತರರು : ಪುಟ್ಟಸ್ವಾಮಿ ಮನೆ ನಂ. : 184 ವಯಸ್ಸು 82 ಲಿಂಗ : ಹೆಣ್ಣು			ಹೆಸರು : ಭಟ್ಟಮ್ಮ ಗಂಡನ ಗುಂಡೇಶ್ವರಿ ಹೆಸರು : ಮನೆ ನಂ. : 184 ವಯಸ್ಸು 66 ಲಿಂಗ : ಹೆಣ್ಣು		
235	BQX1586791		236	BQX1586825		237	WYQ1138213	
ಹೆಸರು : ಸೋಮಣ್ಣ ತಂದೆಯ ಲೀ.ಮಾದೇಶ್ವರಿ ಹೆಸರು : ಮನೆ ನಂ. : 184-1 ವಯಸ್ಸು 42 ಲಿಂಗ : ಗಂಡು			ಹೆಸರು : ಲಕ್ಷ್ಮಿ ಗಂಡನ ಸೋಮಣ್ಣ ಹೆಸರು : ಮನೆ ನಂ. : 184-1 ವಯಸ್ಸು 34 ಲಿಂಗ : ಹೆಣ್ಣು			ಹೆಸರು : ರತ್ನಮ್ಮ ಗಂಡನ ರಾಜು ಹೆಸರು : ಮನೆ ನಂ. : 185 ವಯಸ್ಸು 37 ಲಿಂಗ : ಹೆಣ್ಣು		
238	BQX1586924		239	222492		240	222565	
ಹೆಸರು : ಮಹದೇವಮ್ಮ ಗಂಡನ ಮಾದಪ್ಪ ಹೆಸರು : ಮನೆ ನಂ. : 185 ವಯಸ್ಸು 31 ಲಿಂಗ : ಹೆಣ್ಣು			ಹೆಸರು : ರಂಗಮ್ಮ ಗಂಡನ ಬಸವರಾಜು ಹೆಸರು : ಮನೆ ನಂ. : 186 ವಯಸ್ಸು 57 ಲಿಂಗ : ಹೆಣ್ಣು			ಹೆಸರು : ನಾಗರಾಜು ತಂದೆಯ ಬಸವರಾಜು ಹೆಸರು : ಮನೆ ನಂ. : 186 ವಯಸ್ಸು 42 ಲಿಂಗ : ಗಂಡು		

ವಿಭಾಗ : 1--ಚಾಮರಾಜನಗರ ವಾರ್ಡ್ ಸಂಖ್ಯೆ : 18 ಪಿನ್ ಕೋಡ್ :			ಮುಂದುವರಿದಿದೆ					
241	222616		242	WYQ1138221		243	WYQ1138239	
ಹೆಸರು : ಶಿವರಾಜು	ತಂದೆಯ ಬಸವರಾಜು		ಹೆಸರು : ಶೇಷಮ್ಮ	ಗಂಡನ ನಾಗರಾಜು		ಹೆಸರು : ಪುಟ್ಟಮ್ಮಾದಮ್ಮ	ತಂದೆಯ ಬಸವರಾಜು	
ಹೆಸರು : ಮನ ನಂ. : 186	ವಯಸ್ಸು 35 ಲಿಂಗ : ಗಂಡು		ಹೆಸರು : ಮನ ನಂ. : 186	ವಯಸ್ಸು 35 ಲಿಂಗ : ಹೆಣ್ಣು		ಹೆಸರು : ಮನ ನಂ. : 186	ವಯಸ್ಸು 33 ಲಿಂಗ : ಹೆಣ್ಣು	
244	WYQ1138247		245	KT/15/120/222008		246	BQX1638923	
ಹೆಸರು : ಅಂಕಪ್ಪ	ತಂದೆಯ ಬಸವರಾಜು		ಹೆಸರು : ಚಿಕ್ಕಮ್ಮ	ಗಂಡನ ಚೆನ್ನಿಗಶೆಟ್ಟಿ		ಹೆಸರು : ರಂಗಮ್ಮ	ಗಂಡನ ರಾಮಶೆಟ್ಟಿ	
ಹೆಸರು : ಮನ ನಂ. : 186	ವಯಸ್ಸು 28 ಲಿಂಗ : ಗಂಡು		ಹೆಸರು : ಮನ ನಂ. : 187	ವಯಸ್ಸು 60 ಲಿಂಗ : ಹೆಣ್ಣು		ಹೆಸರು : ಮನ ನಂ. : 187	ವಯಸ್ಸು 58 ಲಿಂಗ : ಹೆಣ್ಣು	
247	BQX1637131		248			249	WYQ0641282	
ಹೆಸರು : ಜವರ	ತಂದೆಯ ರಾಮಶೆಟ್ಟಿ		ಹೆಸರು : ಜಯರಾಮ	ತಂದೆಯ ಚೆನ್ನಿಗಶೆಟ್ಟಿ		ಹೆಸರು : ಚಿಕ್ಕಮಹದೇವ	ತಂದೆಯ ಚೆನ್ನಿಗಶೆಟ್ಟಿ	
ಹೆಸರು : ಮನ ನಂ. : 187	ವಯಸ್ಸು 40 ಲಿಂಗ : ಗಂಡು		ಹೆಸರು : ಮನ ನಂ. : 187	ವಯಸ್ಸು 35 ಲಿಂಗ : ಗಂಡು		ಹೆಸರು : ಮನ ನಂ. : 187	ವಯಸ್ಸು 30 ಲಿಂಗ : ಗಂಡು	
250	WYQ1138270		251	WYQ1138288		252	222089	
ಹೆಸರು : ಚಿಕ್ಕರಾಜ್	ತಂದೆಯ ಚೆನ್ನಿಗಶೆಟ್ಟಿ		ಹೆಸರು : ಶೀಲಾ	ಗಂಡನ ಜಯರಾಮ		ಹೆಸರು : ಚಿಕ್ಕಮಾದಶೆಟ್ಟಿ	ತಂದೆಯ ಹುಂಡಿಮಾದಶೆಟ್ಟಿ	
ಹೆಸರು : ಮನ ನಂ. : 187	ವಯಸ್ಸು 28 ಲಿಂಗ : ಗಂಡು		ಹೆಸರು : ಮನ ನಂ. : 187	ವಯಸ್ಸು 28 ಲಿಂಗ : ಹೆಣ್ಣು		ಹೆಸರು : ಮನ ನಂ. : 188	ವಯಸ್ಸು 69 ಲಿಂಗ : ಗಂಡು	
253	222445		254	222527		255	222334	
ಹೆಸರು : ರಾಜಮ್ಮ	ಗಂಡನ ಪುಟ್ಟನಂಜಶೆಟ್ಟಿ		ಹೆಸರು : ಪುಟ್ಟನಂಜಮ್ಮ	ಗಂಡನ ಚಿಕ್ಕಮಾದಶೆಟ್ಟಿ		ಹೆಸರು : ಭಾಗ್ಯಮ್ಮ	ಗಂಡನ ಮಾದೇವಶೆಟ್ಟಿ	
ಹೆಸರು : ಮನ ನಂ. : 188	ವಯಸ್ಸು 64 ಲಿಂಗ : ಹೆಣ್ಣು		ಹೆಸರು : ಮನ ನಂ. : 188	ವಯಸ್ಸು 56 ಲಿಂಗ : ಹೆಣ್ಣು		ಹೆಸರು : ಮನ ನಂ. : 188	ವಯಸ್ಸು 37 ಲಿಂಗ : ಹೆಣ್ಣು	
256	222332		257	WYQ0625582		258	222402	
ಹೆಸರು : ಸಣ್ಣಮ್ಮ	ತಂದೆಯ ಚಿಕ್ಕಮಾದಶೆಟ್ಟಿ		ಹೆಸರು : ರವಿ	ತಂದೆಯ ಪುಟ್ಟನಂಜಶೆಟ್ಟಿ		ಹೆಸರು : ಪುಟ್ಟನಂಜಶೆಟ್ಟಿ	ತಂದೆಯ ರಂಗಶೆಟ್ಟಿ	
ಹೆಸರು : ಮನ ನಂ. : 188	ವಯಸ್ಸು 42 ಲಿಂಗ : ಹೆಣ್ಣು		ಹೆಸರು : ಮನ ನಂ. : 188	ವಯಸ್ಸು 21 ಲಿಂಗ : ಗಂಡು		ಹೆಸರು : ಮನ ನಂ. : 188-1	ವಯಸ್ಸು 69 ಲಿಂಗ : ಗಂಡು	
259	WYQ0611574		260	WYQ0634196		261	WYQ0617878	
ಹೆಸರು : ಮಹದೇವಸ್ವಾಮಿ	ತಂದೆಯ ಪುಟ್ಟನಂಜಶೆಟ್ಟಿ		ಹೆಸರು : ಮಂಜು	ತಂದೆಯ ಪುಟ್ಟನಂಜಶೆಟ್ಟಿ		ಹೆಸರು : ಪದ್ಮ	ತಂದೆಯ ಪುಟ್ಟನಂಜಶೆಟ್ಟಿ	
ಹೆಸರು : ಮನ ನಂ. : 188-1	ವಯಸ್ಸು 33 ಲಿಂಗ : ಗಂಡು		ಹೆಸರು : ಮನ ನಂ. : 188-1	ವಯಸ್ಸು 31 ಲಿಂಗ : ಗಂಡು		ಹೆಸರು : ಮನ ನಂ. : 188-1	ವಯಸ್ಸು 28 ಲಿಂಗ : ಹೆಣ್ಣು	
262	BQX1636984		263	BQX1635895		264	BQX1637057	
ಹೆಸರು : ಪುಟ್ಟಮಾದಮ್ಮ	ಗಂಡನ ಪರಶಿವಶೆಟ್ಟಿ		ಹೆಸರು : ಮಹದೇವಸ್ವಾಮಿ	ತಂದೆಯ ಪರಶಶೆಟ್ಟಿ		ಹೆಸರು : ರೇಣುಕಮ್ಮ	ಗಂಡನ ಮಹದೇವಸ್ವಾಮಿ	
ಹೆಸರು : ಮನ ನಂ. : 189	ವಯಸ್ಸು 55 ಲಿಂಗ : ಹೆಣ್ಣು		ಹೆಸರು : ಮನ ನಂ. : 189	ವಯಸ್ಸು 35 ಲಿಂಗ : ಗಂಡು		ಹೆಸರು : ಮನ ನಂ. : 189	ವಯಸ್ಸು 29 ಲಿಂಗ : ಹೆಣ್ಣು	
265	WYQ1138304		266	WYQ1138312		267	WYQ1138320	
ಹೆಸರು : ಚಿಕ್ಕಪುಟ್ಟಮ್ಮ	ಗಂಡನ ಲಕ್ಷ್ಮಯ್ಯ		ಹೆಸರು : ಚಿಕ್ಕತಾಯಮ್ಮ	ತಂದೆಯ ಲಕ್ಷ್ಮಯ್ಯ		ಹೆಸರು : ಎಲ್. ಪ್ರಕಾಶ	ತಂದೆಯ ಲಕ್ಷ್ಮಯ್ಯ	
ಹೆಸರು : ಮನ ನಂ. : 190	ವಯಸ್ಸು 68 ಲಿಂಗ : ಹೆಣ್ಣು		ಹೆಸರು : ಮನ ನಂ. : 190	ವಯಸ್ಸು 39 ಲಿಂಗ : ಹೆಣ್ಣು		ಹೆಸರು : ಮನ ನಂ. : 190	ವಯಸ್ಸು 37 ಲಿಂಗ : ಗಂಡು	
268	BQX1637008		269	WYQ1138346		270	WYQ1138353	
ಹೆಸರು : ಮಹದೇವಮ್ಮ	ಗಂಡನ ಮಾದಶೆಟ್ಟಿ		ಹೆಸರು : ಮಹದೇವಶೆಟ್ಟಿ	ತಂದೆಯ ಮಾದಶೆಟ್ಟಿ		ಹೆಸರು : ಪುಟ್ಟಸ್ವಾಮಿಶೆಟ್ಟಿ	ತಂದೆಯ ಮಾದಶೆಟ್ಟಿ	
ಹೆಸರು : ಮನ ನಂ. : 191	ವಯಸ್ಸು 90 ಲಿಂಗ : ಹೆಣ್ಣು		ಹೆಸರು : ಮನ ನಂ. : 191	ವಯಸ್ಸು 64 ಲಿಂಗ : ಗಂಡು		ಹೆಸರು : ಮನ ನಂ. : 191	ವಯಸ್ಸು 59 ಲಿಂಗ : ಗಂಡು	

ವಿಭಾಗ : 1--ಚಾಮರಾಜನಗರ ವಾರ್ಡ್ ಸಂಖ್ಯೆ : 18 ಪಿನ್ ಕೋಡ್ :			ಮುಂದುವರಿದಿದೆ					
271	BQX1637206		272	WYQ1138361		273	WYQ1138379	
ಹೆಸರು : ರಾಜಮ್ಮ ಗಂಡನ ಮಹದೇವಶೆಟ್ಟಿ ಹೆಸರು : ಮನ ನಂ. : 191 ವಯಸ್ಸು 51 ಲಿಂಗ : ಹೆಣ್ಣು			ಹೆಸರು : ಮಂಜಮ್ಮ ಗಂಡನ ಪುಟ್ಟಸ್ವಾಮಿಶೆಟ್ಟಿ ಹೆಸರು : ಮನ ನಂ. : 191 ವಯಸ್ಸು 40 ಲಿಂಗ : ಹೆಣ್ಣು			ಹೆಸರು : ನಾಗರತ್ನಮ್ಮ ಗಂಡನ ಗೋವಿಂದಶೆಟ್ಟಿ ಹೆಸರು : ಮನ ನಂ. : 191 ವಯಸ್ಸು 37 ಲಿಂಗ : ಹೆಣ್ಣು		
274	BQX1635861		275	222241		276	BQX1636257	
ಹೆಸರು : ಮಹೇಶ ತಂದೆಯ ಮಹದೇವಶೆಟ್ಟಿ ಹೆಸರು : ಮನ ನಂ. : 191 ವಯಸ್ಸು 29 ಲಿಂಗ : ಗಂಡು			ಹೆಸರು : ಸಾಕಮ್ಮ ಗಂಡನ ಅಂಕಶೆಟ್ಟಿ ಹೆಸರು : ಮನ ನಂ. : 192 ವಯಸ್ಸು 54 ಲಿಂಗ : ಹೆಣ್ಣು			ಹೆಸರು : ಎ.ಮಂಜುಳ ತಂದೆಯ ಅಂಕಶೆಟ್ಟಿ ಹೆಸರು : ಮನ ನಂ. : 192 ವಯಸ್ಸು 29 ಲಿಂಗ : ಹೆಣ್ಣು		
277	WYQ1138387		278	WYQ1138395		279	BQX1636265	
ಹೆಸರು : ಮಹದೇವ ಎ ತಾಯಿಯ ಸಾಕಮ್ಮ ಹೆಸರು : ಮನ ನಂ. : 192 ವಯಸ್ಸು 25 ಲಿಂಗ : ಗಂಡು			ಹೆಸರು : ಪುಟ್ಟಮಾದಮ್ಮ ಗಂಡನ ಮಹದೇವಶೆಟ್ಟಿ ಹೆಸರು : ಮನ ನಂ. : 193 ವಯಸ್ಸು 57 ಲಿಂಗ : ಹೆಣ್ಣು			ಹೆಸರು : ರತ್ನಮ್ಮ ತಂದೆಯ ಮಸಣಶೆಟ್ಟಿ ಹೆಸರು : ಮನ ನಂ. : 193 ವಯಸ್ಸು 33 ಲಿಂಗ : ಹೆಣ್ಣು		
280	WYQ1138403		281	WYQ1138411		282	WYQ1138429	
ಹೆಸರು : ಮಹೇಶ ತಂದೆಯ ಮಸಣಶೆಟ್ಟಿ ಹೆಸರು : ಮನ ನಂ. : 193 ವಯಸ್ಸು 28 ಲಿಂಗ : ಗಂಡು			ಹೆಸರು : ಮಾದಮ್ಮ ಗಂಡನ ಪುಟ್ಟಶೆಟ್ಟಿ ಹೆಸರು : ಮನ ನಂ. : 196 ವಯಸ್ಸು 79 ಲಿಂಗ : ಹೆಣ್ಣು			ಹೆಸರು : ಚಿಕ್ಕತಾಯಮ್ಮ ತಂದೆಯ ಪುಟ್ಟಶೆಟ್ಟಿ ಹೆಸರು : ಮನ ನಂ. : 196 ವಯಸ್ಸು 69 ಲಿಂಗ : ಹೆಣ್ಣು		
283	KT/15/120/222574	Photo Not Available	284	BQX1636471		285	WYQ1138445	
ಹೆಸರು : ವೆಂಕಟರಾಮು ತಂದೆಯ ಪುಟ್ಟಶೆಟ್ಟಿ ಹೆಸರು : ಮನ ನಂ. : 196 ವಯಸ್ಸು 49 ಲಿಂಗ : ಗಂಡು			ಹೆಸರು : ಕೆಂಪಮ್ಮ ಇತರರು : ವೆಂಕಟರಾಮು ಮನ ನಂ. : 196 ವಯಸ್ಸು 43 ಲಿಂಗ : ಹೆಣ್ಣು			ಹೆಸರು : ಶಿವಮ್ಮ ತಂದೆಯ ಪುಟ್ಟಶೆಟ್ಟಿ ಹೆಸರು : ಮನ ನಂ. : 196 ವಯಸ್ಸು 39 ಲಿಂಗ : ಹೆಣ್ಣು		
286	KT/15/120/222575		287	BQX1638766		288	BQX1636448	
ಹೆಸರು : ರಾಮಮ್ಮ ಗಂಡನ ಸಿದ್ದಶೆಟ್ಟಿ ಹೆಸರು : ಮನ ನಂ. : 197 ವಯಸ್ಸು 69 ಲಿಂಗ : ಹೆಣ್ಣು			ಹೆಸರು : ಮಹದೇವ ತಂದೆಯ ಸಣ್ಣಶೆಟ್ಟಿ ಹೆಸರು : ಮನ ನಂ. : 197 ವಯಸ್ಸು 60 ಲಿಂಗ : ಗಂಡು			ಹೆಸರು : ಕಮಲಮ್ಮ ಗಂಡನ ಮಹದೇವ ಹೆಸರು : ಮನ ನಂ. : 197 ವಯಸ್ಸು 46 ಲಿಂಗ : ಹೆಣ್ಣು		
289	BQX1636331		290	WYQ1138460		291	BQX1596725	
ಹೆಸರು : ಮಾದಮ್ಮ ಇತರರು : ಬಸವಶೆಟ್ಟಿ ಮನ ನಂ. : 198 ವಯಸ್ಸು 80 ಲಿಂಗ : ಹೆಣ್ಣು			ಹೆಸರು : ಮಹದೇವಶೆಟ್ಟಿ ತಂದೆಯ ಶಿವನಂಜಶೆಟ್ಟಿ ಹೆಸರು : ಮನ ನಂ. : 198 ವಯಸ್ಸು 37 ಲಿಂಗ : ಗಂಡು			ಹೆಸರು : ಬಂಗಾರಸ್ವಾಮಿ ತಂದೆಯ ಗೋವಿಂದಶೆಟ್ಟಿ ಹೆಸರು : ಮನ ನಂ. : 198 ವಯಸ್ಸು 34 ಲಿಂಗ : ಗಂಡು		
292	WYQ1138478		293	WYQ0610055		294	KT/15/120/222305	
ಹೆಸರು : ಶಿವಮ್ಮ ಗಂಡನ ಶಿವಯ್ಯಶೆಟ್ಟಿ ಹೆಸರು : ಮನ ನಂ. : 200 ವಯಸ್ಸು 55 ಲಿಂಗ : ಹೆಣ್ಣು			ಹೆಸರು : ರತ್ನಮ್ಮ ಗಂಡನ ಸಿದ್ದಶೆಟ್ಟಿ ಹೆಸರು : ಮನ ನಂ. : 200 ವಯಸ್ಸು 39 ಲಿಂಗ : ಹೆಣ್ಣು			ಹೆಸರು : ಕುಳ್ಳಮ್ಮ ಗಂಡನ ಪುಟ್ಟಶೆಟ್ಟಿ ಹೆಸರು : ಮನ ನಂ. : 201 ವಯಸ್ಸು 69 ಲಿಂಗ : ಹೆಣ್ಣು		
295	KT/15/120/222256		296	KT/15/120/222622	Photo Not Available	297		
ಹೆಸರು : ಮಹದೇವಮ್ಮ ಗಂಡನ ನಾಗರಾಜಶೆಟ್ಟಿ ಹೆಸರು : ಮನ ನಂ. : 201 ವಯಸ್ಸು 52 ಲಿಂಗ : ಹೆಣ್ಣು			ಹೆಸರು : ನಾಗಮ್ಮ ಗಂಡನ ಮಹದೇವ ಹೆಸರು : ಮನ ನಂ. : 201 ವಯಸ್ಸು 45 ಲಿಂಗ : ಹೆಣ್ಣು			ಹೆಸರು : ಮಂಜುನಾಥ ತಂದೆಯ ನಂಜುಂಡಸ್ವಾಮಿ ಹೆಸರು : ಮನ ನಂ. : 201 ವಯಸ್ಸು 36 ಲಿಂಗ : ಗಂಡು		
298	BQX1637453		299	KT/15/120/222187		300		
ಹೆಸರು : ಸುರೇಶ ತಂದೆಯ ಮಹದೇವ ಹೆಸರು : ಮನ ನಂ. : 201 ವಯಸ್ಸು 29 ಲಿಂಗ : ಗಂಡು			ಹೆಸರು : ಪುಟ್ಟನಂಜಮ್ಮ ಗಂಡನ ಮಾದಶೆಟ್ಟಿ ಹೆಸರು : ಮನ ನಂ. : 202 ವಯಸ್ಸು 69 ಲಿಂಗ : ಹೆಣ್ಣು			ಹೆಸರು : ನಂಜುಂಡಶೆಟ್ಟಿ ತಂದೆಯ ಮಾದಶೆಟ್ಟಿ ಹೆಸರು : ಮನ ನಂ. : 202 ವಯಸ್ಸು 53 ಲಿಂಗ : ಗಂಡು		

ವಿಭಾಗ : 1--ಚಾಮರಾಜನಗರ ವಾರ್ಡ್ ಸಂಖ್ಯೆ : 18 ಪಿನ್ ಕೋಡ್ :		ಮುಂದುವರಿದಿದೆ	
301	222291 ಹೆಸರು : ಮಹದೇವಮ್ಮ ತಂದೆಯ ಮಾದಶೆಟ್ಟಿ ಹೆಸರು : ಮನೆ ನಂ. : 202 ವಯಸ್ಸು 52 ಲಿಂಗ : ಹೆಣ್ಣು	302	222564 ಹೆಸರು : ಚೆನ್ನಿಗಶೆಟ್ಟಿ ತಂದೆಯ ಮಾದಶೆಟ್ಟಿ ಹೆಸರು : ಮನೆ ನಂ. : 202 ವಯಸ್ಸು 51 ಲಿಂಗ : ಗಂಡು
304	222378 ಹೆಸರು : ಸಿದ್ದಮ್ಮ ತಂದೆಯ ಮಾದಶೆಟ್ಟಿ ಹೆಸರು : ಮನೆ ನಂ. : 202 ವಯಸ್ಸು 46 ಲಿಂಗ : ಹೆಣ್ಣು	305	222292 ಹೆಸರು : ರತ್ನಮ್ಮ ಗಂಡನ ಚೆನ್ನಿಗಶೆಟ್ಟಿ ಹೆಸರು : ಮನೆ ನಂ. : 202 ವಯಸ್ಸು 45 ಲಿಂಗ : ಹೆಣ್ಣು
307	BQX1635622 ಹೆಸರು : ಎನ್ ನಾಗರಾಜು ತಂದೆಯ ನಂಜು?ಡಶೆಟ್ಟಿ ಹೆಸರು : ಮನೆ ನಂ. : 202 ವಯಸ್ಸು 30 ಲಿಂಗ : ಗಂಡು	308	 ಹೆಸರು : ರಾಜು ತಂದೆಯ ನಂಜುಂಡಶೆಟ್ಟಿ ಹೆಸರು : ಮನೆ ನಂ. : 202 ವಯಸ್ಸು 28 ಲಿಂಗ : ಗಂಡು
310	BQX1638832 ಹೆಸರು : ರಾಜಮ್ಮ ಗಂಡನ ಜವರಶೆಟ್ಟಿ ಹೆಸರು : ಮನೆ ನಂ. : 204 ವಯಸ್ಸು 52 ಲಿಂಗ : ಹೆಣ್ಣು	311	WYQ1138569 ಹೆಸರು : ಜವರಶೆಟ್ಟಿ ತಂದೆಯ ಸಿದ್ದಶೆಟ್ಟಿ ಹೆಸರು : ಮನೆ ನಂ. : 204 ವಯಸ್ಸು 46 ಲಿಂಗ : ಗಂಡು
313	222387 ಹೆಸರು : ಶಿವನಂಜಶೆಟ್ಟಿ ತಂದೆಯ ನಂಜಶೆಟ್ಟಿ ಹೆಸರು : ಮನೆ ನಂ. : 205 ವಯಸ್ಸು 59 ಲಿಂಗ : ಗಂಡು	314	222390 ಹೆಸರು : ಗೌರಮ್ಮ ಗಂಡನ ಶಿವನಂಜಶೆಟ್ಟಿ ಹೆಸರು : ಮನೆ ನಂ. : 205 ವಯಸ್ಸು 48 ಲಿಂಗ : ಹೆಣ್ಣು
316	WYQ1138585 ಹೆಸರು : ಮಹದೇವಮ್ಮ ಗಂಡನ ದೊಡ್ಡಮಾದಶೆಟ್ಟಿ ಹೆಸರು : ಮನೆ ನಂ. : 205-1 ವಯಸ್ಸು 60 ಲಿಂಗ : ಹೆಣ್ಣು	317	BQX1636315 ಹೆಸರು : ಚೆನ್ನಿಗಶೆಟ್ಟಿ ತಂದೆಯ ದೊಡ್ಡಮಾದಶೆಟ್ಟಿ ಹೆಸರು : ಮನೆ ನಂ. : 205-1 ವಯಸ್ಸು 31 ಲಿಂಗ : ಗಂಡು
319	 ಹೆಸರು : ರಂಗಮ್ಮ ಗಂಡನ ಗೌರಿಸಿದ್ದಶೆಟ್ಟಿ ಹೆಸರು : ಮನೆ ನಂ. : 207 ವಯಸ್ಸು 66 ಲಿಂಗ : ಹೆಣ್ಣು	320	BQX1636166 ಹೆಸರು : ಚಿಕ್ಕಾಂಕಶೆಟ್ಟಿ ತಂದೆಯ ಗೌರಿಸಿದ್ದಶೆಟ್ಟಿ ಹೆಸರು : ಮನೆ ನಂ. : 207 ವಯಸ್ಸು 45 ಲಿಂಗ : ಗಂಡು
322	BQX1637743 ಹೆಸರು : ಸುಶೀಲಾ ಗಂಡನ ನಾರಾಯಣ ಹೆಸರು : ಮನೆ ನಂ. : 207 ವಯಸ್ಸು 41 ಲಿಂಗ : ಹೆಣ್ಣು	323	 ಹೆಸರು : ಯ ಶೋಧ ಗಂಡನ ರಾಜಶೆಟ್ಟಿ ಹೆಸರು : ಮನೆ ನಂ. : 207 ವಯಸ್ಸು 35 ಲಿಂಗ : ಹೆಣ್ಣು
325	WYQ1138619 ಹೆಸರು : ನಾಗೇಶ ತಂದೆಯ ಚಿಕ್ಕಾಂಕಶೆಟ್ಟಿ ಹೆಸರು : ಮನೆ ನಂ. : 207 ವಯಸ್ಸು 23 ಲಿಂಗ : ಗಂಡು	326	WYQ1138635 ಹೆಸರು : ಸುಶೀಲಮ್ಮ ಗಂಡನ ನಾರಾಯಣಶೆಟ್ಟಿ ಹೆಸರು : ಮನೆ ನಂ. : 210 ವಯಸ್ಸು 46 ಲಿಂಗ : ಹೆಣ್ಣು
328	WYQ1138650 ಹೆಸರು : ರಾಜಮ್ಮ ಗಂಡನ ಕೃಷ್ಣಶೆಟ್ಟಿ ಹೆಸರು : ಮನೆ ನಂ. : 211 ವಯಸ್ಸು 54 ಲಿಂಗ : ಹೆಣ್ಣು	329	WYQ1138668 ಹೆಸರು : ನಾಗಮ್ಮ ತಂದೆಯ ಕೃಷ್ಣಶೆಟ್ಟಿ ಹೆಸರು : ಮನೆ ನಂ. : 211 ವಯಸ್ಸು 28 ಲಿಂಗ : ಹೆಣ್ಣು
303	KT/15/120/222290 ಹೆಸರು : ಸಾಕಮ್ಮ ಗಂಡನ ನಂಜುಂಡಶೆಟ್ಟಿ ಹೆಸರು : ಮನೆ ನಂ. : 202 ವಯಸ್ಸು 49 ಲಿಂಗ : ಹೆಣ್ಣು	306	222185 ಹೆಸರು : ಲಕ್ಷ್ಮಮ್ಮ ತಂದೆಯ ಮಾದಶೆಟ್ಟಿ ಹೆಸರು : ಮನೆ ನಂ. : 202 ವಯಸ್ಸು 42 ಲಿಂಗ : ಹೆಣ್ಣು
309	BQX2532034 ಹೆಸರು : ಸಿದ್ದಶೆಟ್ಟಿ ತಂದೆಯ ಘನ್ನಶೆಟ್ಟಿ ಹೆಸರು : ಮನೆ ನಂ. : 204 ವಯಸ್ಸು 52 ಲಿಂಗ : ಗಂಡು	312	BQX2534303 ಹೆಸರು : ಮಹದೇವಮ್ಮ ಗಂಡನ ಸಿದ್ದಶೆಟ್ಟಿ ಹೆಸರು : ಮನೆ ನಂ. : 204 ವಯಸ್ಸು 40 ಲಿಂಗ : ಹೆಣ್ಣು
315	WYQ0641266 ಹೆಸರು : ದೊಡ್ಡಮಾದಶೆಟ್ಟಿ ತಂದೆಯ ಕುಂಟಿರಾಜಶೆಟ್ಟಿ ಹೆಸರು : ಮನೆ ನಂ. : 205-1 ವಯಸ್ಸು 66 ಲಿಂಗ : ಗಂಡು	318	BQX1638105 ಹೆಸರು : ಸೋಮಣ್ಣ ತಂದೆಯ ದೊಡ್ಡಮಾದಶೆಟ್ಟಿ ಹೆಸರು : ಮನೆ ನಂ. : 205-1 ವಯಸ್ಸು 29 ಲಿಂಗ : ಗಂಡು
321	BQX1636174 ಹೆಸರು : ಮಹದೇವಮ್ಮ ಗಂಡನ ಚಿಕ್ಕಾಂಕಶೆಟ್ಟಿ ಹೆಸರು : ಮನೆ ನಂ. : 207 ವಯಸ್ಸು 46 ಲಿಂಗ : ಹೆಣ್ಣು	324	BQX1636687 ಹೆಸರು : ನಾಗೇಶ ತಂದೆಯ ಚಿಕ್ಕಾಂಕಶೆಟ್ಟಿ ಹೆಸರು : ಮನೆ ನಂ. : 207 ವಯಸ್ಸು 31 ಲಿಂಗ : ಗಂಡು
327	WYQ1138643 ಹೆಸರು : ಕೃಷ್ಣಶೆಟ್ಟಿ ತಂದೆಯ ಗೌರಿಚಿಕ್ಕಮಾದಶೆಟ್ಟಿ ಹೆಸರು : ಮನೆ ನಂ. : 211 ವಯಸ್ಸು 57 ಲಿಂಗ : ಗಂಡು	330	BQX2531721 ಹೆಸರು : ನಂಜುಂಡಶೆಟ್ಟಿ ತಂದೆಯ ಗೌರಿಚಿಕ್ಕಮಾದಶೆಟ್ಟಿ ಹೆಸರು : ಮನೆ ನಂ. : 211-1 ವಯಸ್ಸು 53 ಲಿಂಗ : ಗಂಡು

ವಿಭಾಗ : 1--ಚಾಮರಾಜನಗರ ವಾರ್ಡ್ ಸಂಖ್ಯೆ : 18 ಪಿನ್ ಕೋಡ್ :			ಮುಂದುವರಿದಿದೆ					
331	WYQ1138676		332	BQX1636141		333	BQX1638469	
ಹೆಸರು : ಮಹದೇವಮ್ಮ	ಗಂಡನ ನಾರಾಯಣ ಶೆಟ್ಟಿ		ಹೆಸರು : ಪುಟ್ಟಮಾದಮ್ಮ	ಗಂಡನ ಪಳ್ಳಿ ಮಾದಶೆಟ್ಟಿ		ಹೆಸರು : ಮಲ್ಲಿಕಾರ್ಜುನ	ತಂದೆಯ ಪಳ್ಳಿಮಾದಶೆಟ್ಟಿ	
ಹೆಸರು : ಮನ ನಂ. : 212	ವಯಸ್ಸು 39 ಲಿಂಗ : ಹೆಣ್ಣು		ಹೆಸರು : ಮನ ನಂ. : 212-2	ವಯಸ್ಸು 68 ಲಿಂಗ : ಹೆಣ್ಣು		ಹೆಸರು : ಮನ ನಂ. : 212-2	ವಯಸ್ಸು 33 ಲಿಂಗ : ಗಂಡು	
334	BQX1635499		335	222385		336	BQX1636422	
ಹೆಸರು : ಕುಮಾರ	ತಂದೆಯ ಪಳ್ಳಿಮಾದಶೆಟ್ಟಿ		ಹೆಸರು : ನಾರಾಯಣಶೆಟ್ಟಿ	ತಂದೆಯ ಪಳ್ಳಿಮಾದಶೆಟ್ಟಿ		ಹೆಸರು : ಬಸವರಾಜು	ತಂದೆಯ ಪಳ್ಳಿಮಾದಶೆಟ್ಟಿ	
ಹೆಸರು : ಮನ ನಂ. : 212-2	ವಯಸ್ಸು 31 ಲಿಂಗ : ಗಂಡು		ಹೆಸರು : ಮನ ನಂ. : 212-3	ವಯಸ್ಸು 47 ಲಿಂಗ : ಗಂಡು		ಹೆಸರು : ಮನ ನಂ. : 212-4	ವಯಸ್ಸು 40 ಲಿಂಗ : ಗಂಡು	
337	BQX1636190		338	BQX1636216		339	BQX1635572	
ಹೆಸರು : ಸುದ್ರಮ್ಮ	ಗಂಡನ ನಾಗರಾಜಶೆಟ್ಟಿ		ಹೆಸರು : ಶಕುಂತಲ	ಗಂಡನ ಬಸವರಾಜು		ಹೆಸರು : ಕೃಷ್ಣ	ತಂದೆಯ ಪಳ್ಳಿಮಾದಶೆಟ್ಟಿ	
ಹೆಸರು : ಮನ ನಂ. : 212-4	ವಯಸ್ಸು 43 ಲಿಂಗ : ಹೆಣ್ಣು		ಹೆಸರು : ಮನ ನಂ. : 212-4	ವಯಸ್ಸು 38 ಲಿಂಗ : ಹೆಣ್ಣು		ಹೆಸರು : ಮನ ನಂ. : 214-4	ವಯಸ್ಸು 34 ಲಿಂಗ : ಗಂಡು	
340	BQX1635598		341	BQX1636232		342	BQX1636224	
ಹೆಸರು : ಪ್ರಕಾಶ	ತಂದೆಯ ನಾಗರಾಜಶೆಟ್ಟಿ		ಹೆಸರು : ಕಮಲ	ಗಂಡನ ಪುಟ್ಟಸ್ವಾಮಿ		ಹೆಸರು : ಶಾಂತಿ,ಎಸ್	ಗಂಡನ ಕೃಷ್ಣ	
ಹೆಸರು : ಮನ ನಂ. : 214-4	ವಯಸ್ಸು 29 ಲಿಂಗ : ಗಂಡು		ಹೆಸರು : ಮನ ನಂ. : 214-4	ವಯಸ್ಸು 29 ಲಿಂಗ : ಹೆಣ್ಣು		ಹೆಸರು : ಮನ ನಂ. : 214-4	ವಯಸ್ಸು 29 ಲಿಂಗ : ಹೆಣ್ಣು	
343	KT/15/120/222347		344	KT/15/120/222255		345	BQX1636604	
ಹೆಸರು : ಚಿಕ್ಕಮಾರಮ್ಮ	ತಂದೆಯ ಚಿನ್ನಯ್ಯ		ಹೆಸರು : ರತ್ನಮ್ಮ	ತಂದೆಯ ಚಿನ್ನಯ್ಯ		ಹೆಸರು : ಮಲ್ಲಿಗಮ್ಮ	ತಂದೆಯ ಚಿನ್ನಯ್ಯ	
ಹೆಸರು : ಮನ ನಂ. : 215	ವಯಸ್ಸು 47 ಲಿಂಗ : ಹೆಣ್ಣು		ಹೆಸರು : ಮನ ನಂ. : 215	ವಯಸ್ಸು 35 ಲಿಂಗ : ಹೆಣ್ಣು		ಹೆಸರು : ಮನ ನಂ. : 215	ವಯಸ್ಸು 29 ಲಿಂಗ : ಹೆಣ್ಣು	
346	WYQ1138718		347	BQX1638774		348	BQX1638675	
ಹೆಸರು : ಸಾಕಮ್ಮ	ತಂದೆಯ ಹುಚ್ಚಮಾದಶೆಟ್ಟಿ		ಹೆಸರು : ಮಹದೇವಶೆಟ್ಟಿ	ತಂದೆಯ ನಂಜುಂಡಶೆಟ್ಟಿ		ಹೆಸರು : ಬಸವರಾಜು	ತಂದೆಯ ನಂಜುಂಡಶೆಟ್ಟಿ	
ಹೆಸರು : ಮನ ನಂ. : 216	ವಯಸ್ಸು 52 ಲಿಂಗ : ಹೆಣ್ಣು		ಹೆಸರು : ಮನ ನಂ. : 216	ವಯಸ್ಸು 38 ಲಿಂಗ : ಗಂಡು		ಹೆಸರು : ಮನ ನಂ. : 216	ವಯಸ್ಸು 29 ಲಿಂಗ : ಗಂಡು	
349	WYQ1138726		350	WYQ1138742		351	BQX1564129	
ಹೆಸರು : ಚಿಕ್ಕಅಂಕು	ತಾಯಿಯ ಸಾಕಮ್ಮ		ಹೆಸರು : ಆರ್ಯತಮ್ಮ	ಗಂಡನ ಸಿದ್ಧಶೆಟ್ಟಿ		ಹೆಸರು : ಸಿದ್ಧಶೆಟ್ಟಿ	ತಂದೆಯ ಸಿದ್ಧಶೆಟ್ಟಿ	
ಹೆಸರು : ಮನ ನಂ. : 216	ವಯಸ್ಸು 23 ಲಿಂಗ : ಗಂಡು		ಹೆಸರು : ಮನ ನಂ. : 217	ವಯಸ್ಸು 67 ಲಿಂಗ : ಹೆಣ್ಣು		ಹೆಸರು : ಮನ ನಂ. : 217	ವಯಸ್ಸು 47 ಲಿಂಗ : ಗಂಡು	
352	WYQ0628651		353	BQX1636612		354	BQX1635770	
ಹೆಸರು : ನಾಗಮ್ಮ	ಗಂಡನ ಸಿದ್ಧಶೆಟ್ಟಿ		ಹೆಸರು : ಸುಶೀಲಮ್ಮ	ಗಂಡನ ಸಿದ್ಧಶೆಟ್ಟಿ		ಹೆಸರು : ಮಹದೇವಶೆಟ್ಟಿ	ತಂದೆಯ ಸಿದ್ಧಶೆಟ್ಟಿ	
ಹೆಸರು : ಮನ ನಂ. : 217	ವಯಸ್ಸು 40 ಲಿಂಗ : ಹೆಣ್ಣು		ಹೆಸರು : ಮನ ನಂ. : 217	ವಯಸ್ಸು 31 ಲಿಂಗ : ಹೆಣ್ಣು		ಹೆಸರು : ಮನ ನಂ. : 217	ವಯಸ್ಸು 29 ಲಿಂಗ : ಗಂಡು	
355	WYQ1138759		356	KT/15/120/222410		357	KT/15/120/222113	
ಹೆಸರು : ಶಿವನಂಜಶೆಟ್ಟಿ	ತಂದೆಯ ವೀರಶೆಟ್ಟಿ		ಹೆಸರು : ರತ್ನಮ್ಮ	ಗಂಡನ ಶಿವನಂಜಶೆಟ್ಟಿ		ಹೆಸರು : ಮರಣಮ್ಮ	ಗಂಡನ ಚಿಕ್ಕಪುಟ್ಟಶೆಟ್ಟಿ	
ಹೆಸರು : ಮನ ನಂ. : 220	ವಯಸ್ಸು 59 ಲಿಂಗ : ಗಂಡು		ಹೆಸರು : ಮನ ನಂ. : 220	ವಯಸ್ಸು 47 ಲಿಂಗ : ಹೆಣ್ಣು		ಹೆಸರು : ಮನ ನಂ. : 222	ವಯಸ್ಸು 72 ಲಿಂಗ : ಹೆಣ್ಣು	
358	KT/15/120/222409		359	WYQ1138809		360	BQX1636778	
ಹೆಸರು : ಸಾಕಮ್ಮ	ಗಂಡನ ಮಾದಶೆಟ್ಟಿ		ಹೆಸರು : ಸಿ.ಎಂ.ಮಹದೇವು	ತಂದೆಯ ಮಾದಶೆಟ್ಟಿ		ಹೆಸರು : ಮಹದೇವಶೆಟ್ಟಿ	ತಂದೆಯ ಸಿ.ಎಂ.ಮಾದಶೆಟ್ಟಿ	
ಹೆಸರು : ಮನ ನಂ. : 223	ವಯಸ್ಸು 52 ಲಿಂಗ : ಹೆಣ್ಣು		ಹೆಸರು : ಮನ ನಂ. : 223	ವಯಸ್ಸು 50 ಲಿಂಗ : ಗಂಡು		ಹೆಸರು : ಮನ ನಂ. : 223	ವಯಸ್ಸು 48 ಲಿಂಗ : ಗಂಡು	

ವಿಭಾಗ : 1--ಚಾಮರಾಜನಗರ ವಾರ್ಡ್ ಸಂಖ್ಯೆ : 18 ಪಿನ್ ಕೋಡ್ :		ಮುಂದುವರಿದಿದೆ	
361	BQX1636760 ಹೆಸರು : ಮಂಜುಳ ಗಂಡನ ಮಹದೇವಶೆಟ್ಟಿ ಹೆಸರು : ಮನೆ ನಂ. : 223 ವಯಸ್ಸು 31 ಲಿಂಗ : ಹೆಣ್ಣು	362	KT/15/120/222379 ಹೆಸರು : ರಂಗಶೆಟ್ಟಿ ತಂದೆಯ ದಾಸಶೆಟ್ಟಿ ಹೆಸರು : ಮನೆ ನಂ. : 224 ವಯಸ್ಸು 92 ಲಿಂಗ : ಗಂಡು
364	WYQ1138825 ಹೆಸರು : ನಂಜುಂಡಶೆಟ್ಟಿ ತಂದೆಯ ರಂಗಶೆಟ್ಟಿ ಹೆಸರು : ಮನೆ ನಂ. : 224 ವಯಸ್ಸು 35 ಲಿಂಗ : ಗಂಡು	365	KT/15/120/222628 ಹೆಸರು : ಬಸವಣ್ಣ ತಂದೆಯ ರಂಗಶೆಟ್ಟಿ ಹೆಸರು : ಮನೆ ನಂ. : 224 ವಯಸ್ಸು 36 ಲಿಂಗ : ಗಂಡು
367	BQX1636380 ಹೆಸರು : ಪುಟ್ಟಣ್ಣ ತಂದೆಯ ರಂಗಶೆಟ್ಟಿ ಹೆಸರು : ಮನೆ ನಂ. : 224 ವಯಸ್ಸು 29 ಲಿಂಗ : ಗಂಡು	368	BQX1638196 ಹೆಸರು : ಸಿದ್ದಮ್ಮ ತಾಯಿಯ ವೀರಶೆಟ್ಟಿ ಹೆಸರು : ಮನೆ ನಂ. : 224-2 ವಯಸ್ಸು 98 ಲಿಂಗ : ಹೆಣ್ಣು
370	WYQ0636969 ಹೆಸರು : ಮಹದೇವಸ್ವಾಮಿ ತಂದೆಯ ನಾಗಶೆಟ್ಟಿ ಹೆಸರು : ಮನೆ ನಂ. : 224-3 ವಯಸ್ಸು 28 ಲಿಂಗ : ಗಂಡು	371	BQX2522407 ಹೆಸರು : ನಾಗರಾಜು ತಂದೆಯ ಸಿದ್ದಶೆಟ್ಟಿ ಹೆಸರು : ಮನೆ ನಂ. : 225 ವಯಸ್ಸು 55 ಲಿಂಗ : ಗಂಡು
373	BQX1586833 ಹೆಸರು : ಪುಟ್ಟಮ್ಮ ತಂದೆಯ ಪುಟ್ಟಶೆಟ್ಟಿ ಹೆಸರು : ಮನೆ ನಂ. : 226 ವಯಸ್ಸು 59 ಲಿಂಗ : ಹೆಣ್ಣು	374	KT/15/120/222559 ಹೆಸರು : ಚಿನ್ನಸ್ವಾಮಿ ತಂದೆಯ ಪುಟ್ಟಶೆಟ್ಟಿ ಹೆಸರು : ಮನೆ ನಂ. : 226 ವಯಸ್ಸು 47 ಲಿಂಗ : ಗಂಡು
376	BQX1596691 ಹೆಸರು : ಗೀತಾ ಗಂಡನ ಚಿಕ್ಕಣ್ಣ ಹೆಸರು : ಮನೆ ನಂ. : 226 ವಯಸ್ಸು 31 ಲಿಂಗ : ಹೆಣ್ಣು	377	KT/15/120/222559 ಹೆಸರು : ಬಂಗಾರಿ ತಂದೆಯ ಚಿನ್ನಸ್ವಾಮಿ ಹೆಸರು : ಮನೆ ನಂ. : 226 ವಯಸ್ಸು 34 ಲಿಂಗ : ಗಂಡು
379	BQX1586775 ಹೆಸರು : ಚಿನ್ನಸ್ವಾಮಿ ತಂದೆಯ ದೊಡ್ಡಶೆಟ್ಟಿ ಹೆಸರು : ಮನೆ ನಂ. : 227 ವಯಸ್ಸು 52 ಲಿಂಗ : ಗಂಡು	380	WYQ1138916 ಹೆಸರು : ನಾಗರತ್ನಮ್ಮ ಗಂಡನ ಚಿನ್ನಸ್ವಾಮಿ ಹೆಸರು : ಮನೆ ನಂ. : 227 ವಯಸ್ಸು 52 ಲಿಂಗ : ಹೆಣ್ಣು
382	WYQ1138924 ಹೆಸರು : ಮೀನಾಕ್ಷಿ ಗಂಡನ ಮಹದೇವ ಹೆಸರು : ಮನೆ ನಂ. : 227 ವಯಸ್ಸು 47 ಲಿಂಗ : ಹೆಣ್ಣು	383	BQX1637594 ಹೆಸರು : ಶಿವರಾಮು ತಂದೆಯ ಬೆಳ್ಳಿಶೆಟ್ಟಿ ಹೆಸರು : ಮನೆ ನಂ. : 227 ವಯಸ್ಸು 48 ಲಿಂಗ : ಗಂಡು
385	WYQ1138940 ಹೆಸರು : ಪುಟ್ಟಸ್ವಾಮಿ ತಂದೆಯ ಬೆಳ್ಳಿಶೆಟ್ಟಿ ಹೆಸರು : ಮನೆ ನಂ. : 227 ವಯಸ್ಸು 41 ಲಿಂಗ : ಗಂಡು	386	BQX1638931 ಹೆಸರು : ಕೃಷ್ಣ ತಂದೆಯ ಬೆಳ್ಳಿಶೆಟ್ಟಿ ಹೆಸರು : ಮನೆ ನಂ. : 227 ವಯಸ್ಸು 37 ಲಿಂಗ : ಗಂಡು
388	WYQ0619650 ಹೆಸರು : ನಂಜುಂಡಸ್ವಾಮಿ ತಂದೆಯ ಬಸವರಾಜು ಹೆಸರು : ಮನೆ ನಂ. : 227 ವಯಸ್ಸು 27 ಲಿಂಗ : ಗಂಡು	389	WYQ1138957 ಹೆಸರು : ಗೀತಾ ಗಂಡನ ಪುಟ್ಟಸ್ವಾಮಿ ಹೆಸರು : ಮನೆ ನಂ. : 227 ವಯಸ್ಸು 31 ಲಿಂಗ : ಹೆಣ್ಣು
363	BQX1637024 ಹೆಸರು : ಆರ್.ಮಹದೇವಶೆಟ್ಟಿ ತಂದೆಯ ರಂಗಶೆಟ್ಟಿ ಹೆಸರು : ಮನೆ ನಂ. : 224 ವಯಸ್ಸು 48 ಲಿಂಗ : ಗಂಡು	366	WYQ1138841 ಹೆಸರು : ಸರಸ್ವತಿ ಗಂಡನ ಆರ್.ಮಹದೇವಶೆಟ್ಟಿ ಹೆಸರು : ಮನೆ ನಂ. : 224 ವಯಸ್ಸು 29 ಲಿಂಗ : ಹೆಣ್ಣು
369	WYQ1138866 ಹೆಸರು : ಪುಟ್ಟಮ್ಮ ಗಂಡನ ನಾಗಶೆಟ್ಟಿ ಹೆಸರು : ಮನೆ ನಂ. : 224-3 ವಯಸ್ಸು 54 ಲಿಂಗ : ಹೆಣ್ಣು	372	WYQ1138874 ಹೆಸರು : ಚಿಕ್ಕತಾಯಮ್ಮ ಗಂಡನ ನಾಗರಾಜು ಹೆಸರು : ಮನೆ ನಂ. : 225 ವಯಸ್ಸು 47 ಲಿಂಗ : ಹೆಣ್ಣು
375	BQX1637396 ಹೆಸರು : ಚಿಕ್ಕಣ್ಣ ತಂದೆಯ ಪುಟ್ಟಶೆಟ್ಟಿ ಹೆಸರು : ಮನೆ ನಂ. : 226 ವಯಸ್ಸು 46 ಲಿಂಗ : ಗಂಡು	378	WYQ1138908 ಹೆಸರು : ನಾಗಮ್ಮ ಗಂಡನ ದೊಡ್ಡಶೆಟ್ಟಿ ಹೆಸರು : ಮನೆ ನಂ. : 227 ವಯಸ್ಸು 77 ಲಿಂಗ : ಹೆಣ್ಣು
381	BQX1638824 ಹೆಸರು : ಮಹದೇವ ತಂದೆಯ ಬೆಳ್ಳಿಶೆಟ್ಟಿ ಹೆಸರು : ಮನೆ ನಂ. : 227 ವಯಸ್ಸು 50 ಲಿಂಗ : ಗಂಡು	384	BQX1637776 ಹೆಸರು : ಬಂಗಾರಿ ಗಂಡನ ಶಿವರಾಮು ಹೆಸರು : ಮನೆ ನಂ. : 227 ವಯಸ್ಸು 43 ಲಿಂಗ : ಹೆಣ್ಣು
387	WYQ0634576 ಹೆಸರು : ಬಿ ನಾಗಲಕ್ಷ್ಮಿ ಗಂಡನ ಸಿ ಕೆ ಚಶಲ ಹೆಸರು : ಮನೆ ನಂ. : 227 ವಯಸ್ಸು 24 ಲಿಂಗ : ಹೆಣ್ಣು	390	BQX1638386 ಹೆಸರು : ರಾಮಶೆಟ್ಟಿ ತಂದೆಯ ನಂಜುಶೆಟ್ಟಿ ಹೆಸರು : ಮನೆ ನಂ. : 229 ವಯಸ್ಸು 58 ಲಿಂಗ : ಗಂಡು

ವಿಭಾಗ : 1--ಚಾಮರಾಜನಗರ ವಾರ್ಡ್ ಸಂಖ್ಯೆ : 18 ಪಿನ್ ಕೋಡ್ :

ಮುಂದುವರಿದಿದೆ

391 BQX1638394 ಹೆಸರು : ಚಿನ್ನಮ್ಮ ಗಂಡನ ರಾಮಶೆಟ್ಟಿ ಹೆಸರು : ಮನ ನಂ. : 229 ವಯಸ್ಸು 54 ಲಿಂಗ : ಹೆಣ್ಣು	392 BQX1637032 ಹೆಸರು : ನಾಗೇಶ ತಂದೆಯ ರಾಮಶೆಟ್ಟಿ ಹೆಸರು : ಮನ ನಂ. : 229 ವಯಸ್ಸು 38 ಲಿಂಗ : ಗಂಡು	393 BQX1637362 ಹೆಸರು : ಪುಟ್ಟಮಾದಮ್ಮ ಗಂಡನ ರಂಗಶೆಟ್ಟಿ ಹೆಸರು : ಮನ ನಂ. : 230 ವಯಸ್ಸು 83 ಲಿಂಗ : ಹೆಣ್ಣು
394 KT/15/120/222348 ಹೆಸರು : ಮಹದೇವಮ್ಮ ತಂದೆಯ ರಂಗಶೆಟ್ಟಿ ಹೆಸರು : ಮನ ನಂ. : 230 ವಯಸ್ಸು 65 ಲಿಂಗ : ಹೆಣ್ಣು	395 BQX1637016 ಹೆಸರು : ಮಹದೇವಶೆಟ್ಟಿ ತಂದೆಯ ಲೇಟ್ ರಂಗಶೆಟ್ಟಿ ಹೆಸರು : ಮನ ನಂ. : 230 ವಯಸ್ಸು 47 ಲಿಂಗ : ಗಂಡು	396 KT/15/120/222572 ಹೆಸರು : ಸರೋಜಮ್ಮ ಗಂಡನ ಮಹದೇವಶೆಟ್ಟಿ ಹೆಸರು : ಮನ ನಂ. : 230 ವಯಸ್ಸು 42 ಲಿಂಗ : ಹೆಣ್ಣು
397 BQX1636372 ಹೆಸರು : ಪುಟ್ಟಸ್ವಾಮಿ ತಂದೆಯ ಗುಂಡಶೆಟ್ಟಿ ಹೆಸರು : ಮನ ನಂ. : 231 ವಯಸ್ಸು 66 ಲಿಂಗ : ಗಂಡು	398 BQX1637388 ಹೆಸರು : ಪುಟ್ಟಸಿದ್ದಮ್ಮ ಗಂಡನ ಪುಟ್ಟಸ್ವಾಮಿ ಹೆಸರು : ಮನ ನಂ. : 231 ವಯಸ್ಸು 58 ಲಿಂಗ : ಹೆಣ್ಣು	399 BQX1635960 ಹೆಸರು : ಶಿವಮ್ಮ ತಂದೆಯ ಪುಟ್ಟಸ್ವಾಮಿ ಹೆಸರು : ಮನ ನಂ. : 231 ವಯಸ್ಸು 35 ಲಿಂಗ : ಹೆಣ್ಣು
400 BQX1636323 ಹೆಸರು : ಪುಟ್ಟಸಿದ್ದಮ್ಮ ಗಂಡನ ಮಹದೇವಶೆಟ್ಟಿ ಹೆಸರು : ಮನ ನಂ. : 232 ವಯಸ್ಸು 63 ಲಿಂಗ : ಹೆಣ್ಣು	401 KT/15/120/222531 ಹೆಸರು : ಚಿನ್ನಸ್ವಾಮಿ ತಂದೆಯ ಗುಂಡಸ್ವಾಮಿ ಹೆಸರು : ಮನ ನಂ. : 232 ವಯಸ್ಸು 52 ಲಿಂಗ : ಗಂಡು	402 BQX2532943 ಹೆಸರು : ನಾಗಮ್ಮ ಗಂಡನ ಚಿನ್ನಸ್ವಾಮಿ ಹೆಸರು : ಮನ ನಂ. : 232 ವಯಸ್ಸು 38 ಲಿಂಗ : ಹೆಣ್ಣು
403 WYQ0602599 ಹೆಸರು : ಮಲೇಶ ಸಿ ತಂದೆಯ ಚಿನ್ನಸ್ವಾಮಿ ಹೆಸರು : ಮನ ನಂ. : 232 ವಯಸ್ಸು 25 ಲಿಂಗ : ಗಂಡು	404 BQX1638303 ಹೆಸರು : ಪುಟ್ಟಬಸಮ್ಮ ಗಂಡನ ಸಿದ್ದಶೆಟ್ಟಿ ಹೆಸರು : ಮನ ನಂ. : 233 ವಯಸ್ಸು 68 ಲಿಂಗ : ಹೆಣ್ಣು	405 BQX1638311 ಹೆಸರು : ಮಹದೇವಮ್ಮ ಗಂಡನ ಕುಪ್ಪರಾಜು ಹೆಸರು : ಮನ ನಂ. : 233 ವಯಸ್ಸು 48 ಲಿಂಗ : ಹೆಣ್ಣು
406 ಹೆಸರು : ನಾರಾಯಣಿ ತಂದೆಯ ಸಿದ್ದಶೆಟ್ಟಿ ಹೆಸರು : ಮನ ನಂ. : 233 ವಯಸ್ಸು 45 ಲಿಂಗ : ಗಂಡು	407 BQX1637354 ಹೆಸರು : ಶಾರದಮ್ಮ ಗಂಡನ ನಾರಾಯಣಿ ಹೆಸರು : ಮನ ನಂ. : 233 ವಯಸ್ಸು 38 ಲಿಂಗ : ಹೆಣ್ಣು	408 BQX1637651 ಹೆಸರು : ಮಹದೇವಮ್ಮ ಗಂಡನ ಪುಟ್ಟಶೆಟ್ಟಿ ಹೆಸರು : ಮನ ನಂ. : 233-1 ವಯಸ್ಸು 53 ಲಿಂಗ : ಹೆಣ್ಣು
409 BQX1636679 ಹೆಸರು : ಬಂಗಾರ ತಂದೆಯ ನಂಜಶೆಟ್ಟಿ ಹೆಸರು : ಮನ ನಂ. : 234 ವಯಸ್ಸು 33 ಲಿಂಗ : ಗಂಡು	410 WYQ1139021 ಹೆಸರು : ರಂಗಸ್ವಾಮಿ ತಂದೆಯ ಪುಟ್ಟಮಾದಶೆಟ್ಟಿ ಹೆಸರು : ಮನ ನಂ. : 235 ವಯಸ್ಸು 56 ಲಿಂಗ : ಗಂಡು	411 WYQ1139039 ಹೆಸರು : ಬಂಗಾರಿ ಗಂಡನ ರಂಗಸ್ವಾಮಿ ಹೆಸರು : ಮನ ನಂ. : 235 ವಯಸ್ಸು 51 ಲಿಂಗ : ಹೆಣ್ಣು
412 WYQ1139047 ಹೆಸರು : ಚಂದ್ರಶೇಖರ ತಂದೆಯ ರಂಗಸ್ವಾಮಿ ಹೆಸರು : ಮನ ನಂ. : 235 ವಯಸ್ಸು 35 ಲಿಂಗ : ಗಂಡು	413 BQX1637628 ಹೆಸರು : ನಾಗರಾಜು ತಂದೆಯ ರಂಗಸ್ವಾಮಿ ಹೆಸರು : ಮನ ನಂ. : 235 ವಯಸ್ಸು 33 ಲಿಂಗ : ಗಂಡು	414 WYQ1139054 ಹೆಸರು : ಲಲಿತ ಗಂಡನ ಚಂದ್ರಶೇಖರ ಹೆಸರು : ಮನ ನಂ. : 235 ವಯಸ್ಸು 29 ಲಿಂಗ : ಹೆಣ್ಣು
415 BQX1635507 ಹೆಸರು : ಶಾಮಸುಂದರ ತಂದೆಯ ರಂಗಸ್ವಾಮಿ ಹೆಸರು : ಮನ ನಂ. : 235 ವಯಸ್ಸು 29 ಲಿಂಗ : ಗಂಡು	416 KT/15/120/222263 ಹೆಸರು : ದೇವಮ್ಮ ಗಂಡನ ನಂಜಶೆಟ್ಟಿ ಹೆಸರು : ಮನ ನಂ. : 236 ವಯಸ್ಸು 67 ಲಿಂಗ : ಹೆಣ್ಣು	417 KT/15/120/222371 ಹೆಸರು : ಸುಬ್ರಹ್ಮಣ್ಯ ತಂದೆಯ ನಂಜಶೆಟ್ಟಿ ಹೆಸರು : ಮನ ನಂ. : 236 ವಯಸ್ಸು 44 ಲಿಂಗ : ಗಂಡು
418 BQX1635887 ಹೆಸರು : ವೆಂಕಟೇಶ ತಂದೆಯ ನಂಜಶೆಟ್ಟಿ ಹೆಸರು : ಮನ ನಂ. : 236 ವಯಸ್ಸು 40 ಲಿಂಗ : ಗಂಡು	419 BQX1636968 ಹೆಸರು : ನಾಗಮಣಿ ಗಂಡನ ಸುಬ್ರಹ್ಮಣ್ಯ ಹೆಸರು : ಮನ ನಂ. : 236 ವಯಸ್ಸು 37 ಲಿಂಗ : ಹೆಣ್ಣು	420 BQX1636976 ಹೆಸರು : ಕಮಲ ಗಂಡನ ವೆಂಕಟೇಶ ಹೆಸರು : ಮನ ನಂ. : 236 ವಯಸ್ಸು 31 ಲಿಂಗ : ಹೆಣ್ಣು

Photo
Not
Available

ವಿಭಾಗ : 1--ಚಾಮರಾಜನಗರ ವಾರ್ಡ್ ಸಂಖ್ಯೆ : 18 ಪಿನ್ ಕೋಡ್ :			ಮುಂದುವರಿದಿದೆ					
421	BQX1639004		422	BQX1638998		423	WYQ0620492	
ಹೆಸರು : ಚಿನ್ನಿಗಲೆಟ್ಟಿ ತಂದೆಯ ಮನೆಯ ಹೆಸರು : 237 ಮನೆಯ ಸಂಖ್ಯೆ : 53 ಲಿಂಗ : ಗಂಡು			ಹೆಸರು : ಮಹದೇವಮ್ಮ ಗಂಡನ ಹೆಸರು : ಚಿನ್ನಿಗಲೆಟ್ಟಿ ಹೆಸರು : 237 ಮನೆಯ ಸಂಖ್ಯೆ : 43 ಲಿಂಗ : ಹೆಣ್ಣು			ಹೆಸರು : ಜಯಕುಮಾರ್ ತಂದೆಯ ಹೆಸರು : ಚಿನ್ನಿಗಲೆಟ್ಟಿ ಹೆಸರು : 237 ಮನೆಯ ಸಂಖ್ಯೆ : 25 ಲಿಂಗ : ಗಂಡು		
424	WYQ0638403		425	BQX1636901		426	WYQ1139088	
ಹೆಸರು : ನಾರಾಯಣಸ್ವಾಮಿ ತಂದೆಯ ಹೆಸರು : ಚಿನ್ನಿಗಲೆಟ್ಟಿ ಹೆಸರು : 237 ಮನೆಯ ಸಂಖ್ಯೆ : 23 ಲಿಂಗ : ಗಂಡು			ಹೆಸರು : ಲಕ್ಷ್ಮಮ್ಮ ಇತರರು : ಹನುಮಂತಲೆಟ್ಟಿ ಮನೆಯ ಸಂಖ್ಯೆ : 238 ಮನೆಯ ಸಂಖ್ಯೆ : 48 ಲಿಂಗ : ಹೆಣ್ಣು			ಹೆಸರು : ಭಾಗ್ಯ ತಂದೆಯ ಹೆಸರು : ಹನುಮಂತಲೆಟ್ಟಿ ಹೆಸರು : 238 ಮನೆಯ ಸಂಖ್ಯೆ : 28 ಲಿಂಗ : ಹೆಣ್ಣು		
427	BQX1635549		428	BQX1635556		429	BQX1637644	
ಹೆಸರು : ಶಿವರಾಮಲೆಟ್ಟಿ ತಂದೆಯ ಹೆಸರು : ಮಾದಲೆಟ್ಟಿ ಹೆಸರು : 240 ಮನೆಯ ಸಂಖ್ಯೆ : 58 ಲಿಂಗ : ಗಂಡು			ಹೆಸರು : ನಾಗಮ್ಮ ಗಂಡನ ಹೆಸರು : ಶಿವರಾಮಲೆಟ್ಟಿ ಹೆಸರು : 240 ಮನೆಯ ಸಂಖ್ಯೆ : 50 ಲಿಂಗ : ಹೆಣ್ಣು			ಹೆಸರು : ಮಹದೇವಲೆಟ್ಟಿ ತಂದೆಯ ಹೆಸರು : ನಂಜುಂಡಲೆಟ್ಟಿ ಹೆಸರು : 241 ಮನೆಯ ಸಂಖ್ಯೆ : 48 ಲಿಂಗ : ಗಂಡು		
430	BQX1638220		431	BQX1636950		432	BQX1637677	
ಹೆಸರು : ನಾಗಮ್ಮ ಗಂಡನ ಹೆಸರು : ಜವರಲೆಟ್ಟಿ ಹೆಸರು : 241 ಮನೆಯ ಸಂಖ್ಯೆ : 44 ಲಿಂಗ : ಹೆಣ್ಣು			ಹೆಸರು : ಮಹದೇವಲೆಟ್ಟಿ ತಂದೆಯ ಹೆಸರು : ಸಿದ್ದಲೆಟ್ಟಿ ಹೆಸರು : 242 ಮನೆಯ ಸಂಖ್ಯೆ : 48 ಲಿಂಗ : ಗಂಡು			ಹೆಸರು : ಪ್ರತಿಭಾಸಮ್ಮ ಗಂಡನ ಹೆಸರು : ಮಹದೇವಲೆಟ್ಟಿ ಹೆಸರು : 242 ಮನೆಯ ಸಂಖ್ಯೆ : 41 ಲಿಂಗ : ಹೆಣ್ಣು		
433	BQX1596790		434	BQX1637735		435	BQX1637768	
ಹೆಸರು : ಚಿಕ್ಕಮಹದೇವ ತಂದೆಯ ಹೆಸರು : ಸಿದ್ದಲೆಟ್ಟಿ ಹೆಸರು : 242 ಮನೆಯ ಸಂಖ್ಯೆ : 32 ಲಿಂಗ : ಗಂಡು			ಹೆಸರು : ಮಹದೇವಮ್ಮ ಗಂಡನ ಹೆಸರು : ಪ್ರತಿಭಾಸಮ್ಮ ಹೆಸರು : 243 ಮನೆಯ ಸಂಖ್ಯೆ : 50 ಲಿಂಗ : ಹೆಣ್ಣು			ಹೆಸರು : ಭಾಗ್ಯ ತಂದೆಯ ಹೆಸರು : ಪ್ರತಿಭಾಸಮ್ಮ ಹೆಸರು : 243 ಮನೆಯ ಸಂಖ್ಯೆ : 29 ಲಿಂಗ : ಹೆಣ್ಣು		
436	KT/15/120/222043		437	BQX1636893		438	WYQ0619569	
ಹೆಸರು : ಜವರಲೆಟ್ಟಿ ತಂದೆಯ ಹೆಸರು : ಘನೇಶಲೆಟ್ಟಿ ಹೆಸರು : 244 ಮನೆಯ ಸಂಖ್ಯೆ : 47 ಲಿಂಗ : ಗಂಡು			ಹೆಸರು : ರತ್ನಮ್ಮ ಗಂಡನ ಹೆಸರು : ಮಹದೇವಲೆಟ್ಟಿ ಹೆಸರು : 244 ಮನೆಯ ಸಂಖ್ಯೆ : 43 ಲಿಂಗ : ಹೆಣ್ಣು			ಹೆಸರು : ನಾರಾಯಣ ಸ್ವಾಮಿ ವಿ ತಂದೆಯ ಹೆಸರು : ವೆಂಕಟಯ್ಯ ಹೆಸರು : 244-1 ಮನೆಯ ಸಂಖ್ಯೆ : 27 ಲಿಂಗ : ಗಂಡು		
439	222357		440	222597		441	222597	
ಹೆಸರು : ಮಾದಲೆಟ್ಟಿ ತಂದೆಯ ಹೆಸರು : ಚಿಕ್ಕಮಾರಲೆಟ್ಟಿ ಹೆಸರು : 264 ಮನೆಯ ಸಂಖ್ಯೆ : 72 ಲಿಂಗ : ಗಂಡು			ಹೆಸರು : ಮಹದೇವಲೆಟ್ಟಿ ತಂದೆಯ ಹೆಸರು : ಜವರಲೆಟ್ಟಿ ಹೆಸರು : 282 ಮನೆಯ ಸಂಖ್ಯೆ : 38 ಲಿಂಗ : ಗಂಡು			ಹೆಸರು : ನಂಜಲೆಟ್ಟಿ ತಂದೆಯ ಹೆಸರು : ಚಿಕ್ಕಮಾರಲೆಟ್ಟಿ ಹೆಸರು : 282-3 ಮನೆಯ ಸಂಖ್ಯೆ : 67 ಲಿಂಗ : ಗಂಡು		
442	WYQ1139120		443	WYQ1139138		444		
ಹೆಸರು : ರತ್ನಮ್ಮ ಗಂಡನ ಹೆಸರು : ಲೀಲಾಜಿಣ್ಣ ಹೆಸರು : 288-1 ಮನೆಯ ಸಂಖ್ಯೆ : 77 ಲಿಂಗ : ಹೆಣ್ಣು			ಹೆಸರು : ನಂಜಮ್ಮ ಗಂಡನ ಹೆಸರು : ಮಾದಲೆಟ್ಟಿ ಹೆಸರು : 288-1 ಮನೆಯ ಸಂಖ್ಯೆ : 76 ಲಿಂಗ : ಹೆಣ್ಣು			ಹೆಸರು : ನಂಜುಂಡ ತಂದೆಯ ಹೆಸರು : ಸುಬ್ಬಲೆಟ್ಟಿ ಹೆಸರು : 290 ಮನೆಯ ಸಂಖ್ಯೆ : 36 ಲಿಂಗ : ಗಂಡು		
445	222495		446	222280		447	222186	
ಹೆಸರು : ರಾಜಮ್ಮ ಗಂಡನ ಹೆಸರು : ನಂಜಲೆಟ್ಟಿ ಹೆಸರು : 290-1 ಮನೆಯ ಸಂಖ್ಯೆ : 54 ಲಿಂಗ : ಹೆಣ್ಣು			ಹೆಸರು : ನಂಜಲೆಟ್ಟಿ ತಂದೆಯ ಹೆಸರು : ಸುಬ್ಬಲೆಟ್ಟಿ ಹೆಸರು : 292-2 ಮನೆಯ ಸಂಖ್ಯೆ : 79 ಲಿಂಗ : ಗಂಡು			ಹೆಸರು : ಚಿನ್ನಮ್ಮ ಗಂಡನ ಹೆಸರು : ನಂಜಲೆಟ್ಟಿ ಹೆಸರು : 292-2 ಮನೆಯ ಸಂಖ್ಯೆ : 64 ಲಿಂಗ : ಹೆಣ್ಣು		
448	WYQ1139161		449	WYQ1139179		450	WYQ1139187	
ಹೆಸರು : ದೊಡ್ಡಮಾರಲೆಟ್ಟಿ ತಂದೆಯ ಹೆಸರು : ಸುಬ್ಬಲೆಟ್ಟಿ ಹೆಸರು : 294-1 ಮನೆಯ ಸಂಖ್ಯೆ : 62 ಲಿಂಗ : ಗಂಡು			ಹೆಸರು : ಮಹಾದೇವಮ್ಮ ಗಂಡನ ಹೆಸರು : ದೊಡ್ಡಮಾರಲೆಟ್ಟಿ ಹೆಸರು : 294-1 ಮನೆಯ ಸಂಖ್ಯೆ : 49 ಲಿಂಗ : ಹೆಣ್ಣು			ಹೆಸರು : ಜಯಮ್ಮ ಗಂಡನ ಹೆಸರು : ನಂಜಲೆಟ್ಟಿ ಹೆಸರು : 296-1 ಮನೆಯ ಸಂಖ್ಯೆ : 52 ಲಿಂಗ : ಹೆಣ್ಣು		

ವಿಭಾಗ : 1--ಚಾಮರಾಜನಗರ ವಾರ್ಡ್ ಸಂಖ್ಯೆ : 18 ಪಿನ್ ಕೋಡ್ :

ಮುಂದುವರಿದಿದೆ

451 BQX1586940 ಹೆಸರು : ಶೋಭ ಗಂಡನ : ಶಿವನಂಜಶೆಟ್ಟಿ ಹೆಸರು : ಮನ ನಂ. : 301-2 ವಯಸ್ಸು 35 ಲಿಂಗ : ಹೆಣ್ಣು	452 WYQ1139203 ಹೆಸರು : ನಾಗರಾಜು ತಂದೆಯ : ಪುಟ್ಟನಂಜಶೆಟ್ಟಿ ಹೆಸರು : ಮನ ನಂ. : 304 ವಯಸ್ಸು 39 ಲಿಂಗ : ಗಂಡು	453 KT/15/120/222136 ಹೆಸರು : ಲೋಕೇಶ್.ಎಸ್ ತಂದೆಯ : ಹುಚ್ಚಶೆಟ್ಟಿ ಹೆಸರು : ಮನ ನಂ. : 320 ವಯಸ್ಸು 44 ಲಿಂಗ : ಗಂಡು
454 222023 ಹೆಸರು : ಪುಟ್ಟಮ್ಮ ಗಂಡನ : ಮಹದೇವ ಹೆಸರು : ಮನ ನಂ. : 320-1 ವಯಸ್ಸು 69 ಲಿಂಗ : ಹೆಣ್ಣು	455 WYQ1139211 ಹೆಸರು : ನಂಜಮ್ಮ ಗಂಡನ : ಮಾದಶೆಟ್ಟಿ ಹೆಸರು : ಮನ ನಂ. : 331-3 ವಯಸ್ಸು 59 ಲಿಂಗ : ಹೆಣ್ಣು	456 WYQ1139229 ಹೆಸರು : ಚಿಕ್ಕಪುಟ್ಟಮ್ಮ ತಾಯಿಯ : ನಾಗಶೆಟ್ಟಿ ಹೆಸರು : ಮನ ನಂ. : 331-3 ವಯಸ್ಸು 49 ಲಿಂಗ : ಹೆಣ್ಣು
457 KT/15/120/222323 ಹೆಸರು : ಮಸಣಶೆಟ್ಟಿ ತಂದೆಯ : ನಂಜಶೆಟ್ಟಿ ಹೆಸರು : ಮನ ನಂ. : 334 ವಯಸ್ಸು 74 ಲಿಂಗ : ಗಂಡು	458 KT/15/120/222324 ಹೆಸರು : ಪುಟ್ಟಮಾದಮ್ಮ ಗಂಡನ : ಮಸಣಶೆಟ್ಟಿ ಹೆಸರು : ಮನ ನಂ. : 334 ವಯಸ್ಸು 69 ಲಿಂಗ : ಹೆಣ್ಣು	459 WYQ1139278 ಹೆಸರು : ಸಿ.ಎಂ.ಪರಶಿವ ತಂದೆಯ : ಮಸಣಶೆಟ್ಟಿ ಹೆಸರು : ಮನ ನಂ. : 334 ವಯಸ್ಸು 46 ಲಿಂಗ : ಗಂಡು
460 KT/15/120/222516 ಹೆಸರು : ಶಿವಮ್ಮ ಗಂಡನ : ಮಸಣಶೆಟ್ಟಿ ಹೆಸರು : ಮನ ನಂ. : 334 ವಯಸ್ಸು 45 ಲಿಂಗ : ಹೆಣ್ಣು	461 222519 ಹೆಸರು : ಬಂಗಾರಿ ಗಂಡನ : ಪರಶಿವ ಹೆಸರು : ಮನ ನಂ. : 334 ವಯಸ್ಸು 40 ಲಿಂಗ : ಹೆಣ್ಣು	462 WYQ1515675 ಹೆಸರು : ಸಿದ್ದರಾಜು ತಂದೆಯ : ಮಸಣಶೆಟ್ಟಿ ಹೆಸರು : ಮನ ನಂ. : 334 ವಯಸ್ಸು 39 ಲಿಂಗ : ಗಂಡು
463 BQX1638709 ಹೆಸರು : ಚಿಕ್ಕತಾಯಮ್ಮ ಗಂಡನ : ಸಿದ್ದರಾಜು ಹೆಸರು : ಮನ ನಂ. : 334 ವಯಸ್ಸು 29 ಲಿಂಗ : ಹೆಣ್ಣು	464 WYQ0608356 ಹೆಸರು : ಎಂ ಮಂಜುನಾಥ ತಂದೆಯ : ಮಸಣ ಶೆಟ್ಟಿ ಹೆಸರು : ಮನ ನಂ. : 334 ವಯಸ್ಸು 27 ಲಿಂಗ : ಗಂಡು	465 222512 ಹೆಸರು : ಲಕ್ಷ್ಮಮ್ಮ ಗಂಡನ : ಚಿಕ್ಕಅಂಕಶೆಟ್ಟಿ ಹೆಸರು : ಮನ ನಂ. : 335 ವಯಸ್ಸು 67 ಲಿಂಗ : ಹೆಣ್ಣು
466 222556 ಹೆಸರು : ವರದರಾಜು ತಂದೆಯ : ಚಿಕ್ಕಅಂಕಶೆಟ್ಟಿ ಹೆಸರು : ಮನ ನಂ. : 335 ವಯಸ್ಸು 52 ಲಿಂಗ : ಗಂಡು	467 WYQ1139294 ಹೆಸರು : ಮಾದೇವಮ್ಮ ಗಂಡನ : ವರದರಾಜು ಹೆಸರು : ಮನ ನಂ. : 335 ವಯಸ್ಸು 45 ಲಿಂಗ : ಹೆಣ್ಣು	468 WYQ1139302 ಹೆಸರು : ಮಹದೇವಸ್ವಾಮಿ ತಂದೆಯ : ನಂಜುಂಡಸ್ವಾಮಿ ಹೆಸರು : ಮನ ನಂ. : 335 ವಯಸ್ಸು 40 ಲಿಂಗ : ಗಂಡು
469 WYQ1139310 ಹೆಸರು : ಮಾದೇವ ತಂದೆಯ : ಚಿಕ್ಕಅಂಕಶೆಟ್ಟಿ ಹೆಸರು : ಮನ ನಂ. : 335 ವಯಸ್ಸು 36 ಲಿಂಗ : ಗಂಡು	470 WYQ1139328 ಹೆಸರು : ಜಯಲಕ್ಷ್ಮಿ ಗಂಡನ : ಮಹದೇವಸ್ವಾಮಿ ಹೆಸರು : ಮನ ನಂ. : 335 ವಯಸ್ಸು 30 ಲಿಂಗ : ಹೆಣ್ಣು	471 WYQ1139336 ಹೆಸರು : ಸುಮತಿ ಗಂಡನ : ಮಹದೇವ ಹೆಸರು : ಮನ ನಂ. : 335 ವಯಸ್ಸು 29 ಲಿಂಗ : ಹೆಣ್ಣು
472 BQX1636075 ಹೆಸರು : ಜವನಮ್ಮ ಗಂಡನ : ಜವರ ಹೆಸರು : ಮನ ನಂ. : 336 ವಯಸ್ಸು 37 ಲಿಂಗ : ಹೆಣ್ಣು	473 222061 ಹೆಸರು : ಮಾರಮ್ಮ ಗಂಡನ : ಮಾದಶೆಟ್ಟಿ ಹೆಸರು : ಮನ ನಂ. : 337 ವಯಸ್ಸು 69 ಲಿಂಗ : ಹೆಣ್ಣು	474 KT/15/120/222561 ಹೆಸರು : ಎಂ.ಪುಟ್ಟನಂಜಶೆಟ್ಟಿ ತಂದೆಯ : ಮಾದಶೆಟ್ಟಿ ಹೆಸರು : ಮನ ನಂ. : 337 ವಯಸ್ಸು 55 ಲಿಂಗ : ಗಂಡು
475 KT/15/120/222079 ಹೆಸರು : ಗೌರಮ್ಮ ಗಂಡನ : ಪುಟ್ಟನಂಜಶೆಟ್ಟಿ ಹೆಸರು : ಮನ ನಂ. : 337 ವಯಸ್ಸು 50 ಲಿಂಗ : ಹೆಣ್ಣು	476 222418 ಹೆಸರು : ಶಿವನಂಜು ತಂದೆಯ : ಮಾದಶೆಟ್ಟಿ ಹೆಸರು : ಮನ ನಂ. : 337 ವಯಸ್ಸು 49 ಲಿಂಗ : ಗಂಡು	477 BQX1596816 ಹೆಸರು : ನಂಜಶೆಟ್ಟಿ . ತಂದೆಯ : ಸಿದ್ದಶೆಟ್ಟಿ ಹೆಸರು : ಮನ ನಂ. : 337 ವಯಸ್ಸು 44 ಲಿಂಗ : ಗಂಡು
478 BQX1638634 ಹೆಸರು : ಪಾರ್ವತಮ್ಮ ಗಂಡನ : ನಂಜಶೆಟ್ಟಿ ಹೆಸರು : ಮನ ನಂ. : 337 ವಯಸ್ಸು 43 ಲಿಂಗ : ಹೆಣ್ಣು	479 222060 ಹೆಸರು : ರಾಜಮ್ಮ ಗಂಡನ : ಶಿವನಂಜು ಹೆಸರು : ಮನ ನಂ. : 337 ವಯಸ್ಸು 40 ಲಿಂಗ : ಹೆಣ್ಣು	480 222244 ಹೆಸರು : ಕೃಷ್ಣ ತಂದೆಯ : ಮಾದಶೆಟ್ಟಿ ಹೆಸರು : ಮನ ನಂ. : 337 ವಯಸ್ಸು 39 ಲಿಂಗ : ಗಂಡು

ವಿಭಾಗ : 1--ಚಾಮರಾಜನಗರ ವಾರ್ಡ್ ಸಂಖ್ಯೆ : 18 ಪಿನ್ ಕೋಡ್ :			ಮುಂದುವರಿದಿದೆ					
481	BQX1638691		482	BQX1596758		483	WYQ1139385	
ಹೆಸರು : ಮಾದೇವಮ್ಮ	ತಂದೆಯ ಸಿದ್ಧಲೇಟಿ		ಹೆಸರು : ಹುಚ್ಚಲೇಟಿ	ತಂದೆಯ ಪುಟ್ಟನಂಜಲೇಟಿ		ಹೆಸರು : ಶಿವಮ್ಮ	ಗಂಡನ ಕೃಷ್ಣ	
ಹೆಸರು : ಮನ ನಂ. : 337	ವಯಸ್ಸು 38 ಲಿಂಗ : ಹೆಣ್ಣು		ಹೆಸರು : ಮನ ನಂ. : 337	ವಯಸ್ಸು 30 ಲಿಂಗ : ಗಂಡು		ಹೆಸರು : ಮನ ನಂ. : 337	ವಯಸ್ಸು 24 ಲಿಂಗ : ಹೆಣ್ಣು	
484	222163		485	222220		486	BQX1636497	
ಹೆಸರು : ಮಾದಮ್ಮ	ಗಂಡನ ಶಿವಣ್ಣಲೇಟಿ		ಹೆಸರು : ಪುಟ್ಟನಂಜಮ್ಮ	ತಾಯಿಯ ರಾಜಲೇಟಿ		ಹೆಸರು : ಶಿವ	ತಂದೆಯ ಶಿವಣ್ಣಲೇಟಿ	
ಹೆಸರು : ಮನ ನಂ. : 339	ವಯಸ್ಸು 89 ಲಿಂಗ : ಹೆಣ್ಣು		ಹೆಸರು : ಮನ ನಂ. : 339	ವಯಸ್ಸು 60 ಲಿಂಗ : ಹೆಣ್ಣು		ಹೆಸರು : ಮನ ನಂ. : 339	ವಯಸ್ಸು 37 ಲಿಂಗ : ಗಂಡು	
487	BQX1638097		488	BQX1636489		489	BQX1638170	
ಹೆಸರು : ಮಹೇಶ	ತಂದೆಯ ರಾಜಲೇಟಿ		ಹೆಸರು : ರತ್ನ	ಗಂಡನ ಶಿವ		ಹೆಸರು : ನೇತ್ರಾವತಿ	ಗಂಡನ ಮಹೇಶ	
ಹೆಸರು : ಮನ ನಂ. : 339	ವಯಸ್ಸು 34 ಲಿಂಗ : ಗಂಡು		ಹೆಸರು : ಮನ ನಂ. : 339	ವಯಸ್ಸು 29 ಲಿಂಗ : ಹೆಣ್ಣು		ಹೆಸರು : ಮನ ನಂ. : 339	ವಯಸ್ಸು 29 ಲಿಂಗ : ಹೆಣ್ಣು	
490	222140		491	222057		492	222364	
ಹೆಸರು : ಮಾದಮ್ಮ	ಗಂಡನ ಮಾದಲೇಟಿ		ಹೆಸರು : ಮಹದೇವಮ್ಮ	ಗಂಡನ ವೀರಲೇಟಿ		ಹೆಸರು : ಮಹದೇವಲೇಟಿ	ತಂದೆಯ ಮಾದಲೇಟಿ	
ಹೆಸರು : ಮನ ನಂ. : 340	ವಯಸ್ಸು 64 ಲಿಂಗ : ಹೆಣ್ಣು		ಹೆಸರು : ಮನ ನಂ. : 340	ವಯಸ್ಸು 59 ಲಿಂಗ : ಹೆಣ್ಣು		ಹೆಸರು : ಮನ ನಂ. : 340	ವಯಸ್ಸು 50 ಲಿಂಗ : ಗಂಡು	
493	342351		494	222095		495	222363	
ಹೆಸರು : ರಾಜು	ತಂದೆಯ ಚಿಕ್ಕೂಕಲೇಟಿ		ಹೆಸರು : ಶಿವನಂಜಲೇಟಿ	ತಂದೆಯ ವೀರಲೇಟಿ		ಹೆಸರು : ಪುಟ್ಟನಂಜಮ್ಮ	ಗಂಡನ ಮಹದೇವಲೇಟಿ	
ಹೆಸರು : ಮನ ನಂ. : 340	ವಯಸ್ಸು 43 ಲಿಂಗ : ಗಂಡು		ಹೆಸರು : ಮನ ನಂ. : 340	ವಯಸ್ಸು 43 ಲಿಂಗ : ಗಂಡು		ಹೆಸರು : ಮನ ನಂ. : 340	ವಯಸ್ಸು 41 ಲಿಂಗ : ಹೆಣ್ಣು	
496	342274		497	222041		498	222584	
ಹೆಸರು : ರಾಜಮ್ಮ	ಗಂಡನ ರಾಜು		ಹೆಸರು : ನಾಗಲೇಟಿ	ತಂದೆಯ ವೀರಲೇಟಿ		ಹೆಸರು : ಗೋವಿಂದರಾಜು	ತಂದೆಯ ವೀರಲೇಟಿ	
ಹೆಸರು : ಮನ ನಂ. : 340	ವಯಸ್ಸು 41 ಲಿಂಗ : ಹೆಣ್ಣು		ಹೆಸರು : ಮನ ನಂ. : 340	ವಯಸ್ಸು 40 ಲಿಂಗ : ಗಂಡು		ಹೆಸರು : ಮನ ನಂ. : 340	ವಯಸ್ಸು 36 ಲಿಂಗ : ಗಂಡು	
499	BQX1638592		500	BQX1638600		501	WYQ1139427	
ಹೆಸರು : ಶೀಲಾ ಉ.ಇಂದಿರಾ	ಗಂಡನ ಶಿವನಂಜಲೇಟಿ		ಹೆಸರು : ಸುಧಾ	ಗಂಡನ ನಾಗಲೇಟಿ		ಹೆಸರು : ಮಂಜುಳ	ತಂದೆಯ ರಾಜು	
ಹೆಸರು : ಮನ ನಂ. : 340	ವಯಸ್ಸು 31 ಲಿಂಗ : ಹೆಣ್ಣು		ಹೆಸರು : ಮನ ನಂ. : 340	ವಯಸ್ಸು 30 ಲಿಂಗ : ಹೆಣ್ಣು		ಹೆಸರು : ಮನ ನಂ. : 340	ವಯಸ್ಸು 29 ಲಿಂಗ : ಹೆಣ್ಣು	
502	WYQ1139435		503	222002		504	222003	
ಹೆಸರು : ಪ್ರಕಾಶ	ತಂದೆಯ ರಾಜು		ಹೆಸರು : ಶಿವಮಾದ	ತಂದೆಯ ಕೆಂಪಲೇಟಿ		ಹೆಸರು : ಲಕ್ಷ್ಮಮ್ಮ	ಗಂಡನ ಶಿವಮಾದ	
ಹೆಸರು : ಮನ ನಂ. : 340	ವಯಸ್ಸು 28 ಲಿಂಗ : ಗಂಡು		ಹೆಸರು : ಮನ ನಂ. : 341	ವಯಸ್ಸು 52 ಲಿಂಗ : ಗಂಡು		ಹೆಸರು : ಮನ ನಂ. : 341	ವಯಸ್ಸು 49 ಲಿಂಗ : ಹೆಣ್ಣು	
505	222141		506	222129		507	222232	
ಹೆಸರು : ಜವನಮ್ಮ	ತಂದೆಯ ಕೆಂಪಲೇಟಿ		ಹೆಸರು : ನಂಜಮ್ಮ	ಗಂಡನ ಪುಟ್ಟಮರಲೇಟಿ		ಹೆಸರು : ಪಿ. ನಾರಾಯಣಸ್ವಾಮಿ	ತಂದೆಯ ಪುಟ್ಟಮರಲೇಟಿ	
ಹೆಸರು : ಮನ ನಂ. : 341	ವಯಸ್ಸು 42 ಲಿಂಗ : ಹೆಣ್ಣು		ಹೆಸರು : ಮನ ನಂ. : 342	ವಯಸ್ಸು 79 ಲಿಂಗ : ಹೆಣ್ಣು		ಹೆಸರು : ಮನ ನಂ. : 342	ವಯಸ್ಸು 47 ಲಿಂಗ : ಗಂಡು	
508	222228		509	222583		510	222227	
ಹೆಸರು : ರತ್ನಮ್ಮ	ಗಂಡನ ಪಿ.ರಾಜು		ಹೆಸರು : ವೆಂಕಟೇಶ	ತಂದೆಯ ಪುಟ್ಟಮರಲೇಟಿ		ಹೆಸರು : ಕೃಷ್ಣಮ್ಮ	ಗಂಡನ ಪಿ. ನಾರಾಯಣಸ್ವಾಮಿ	
ಹೆಸರು : ಮನ ನಂ. : 342	ವಯಸ್ಸು 46 ಲಿಂಗ : ಹೆಣ್ಣು		ಹೆಸರು : ಮನ ನಂ. : 342	ವಯಸ್ಸು 40 ಲಿಂಗ : ಗಂಡು		ಹೆಸರು : ಮನ ನಂ. : 342	ವಯಸ್ಸು 39 ಲಿಂಗ : ಹೆಣ್ಣು	

ವಿಭಾಗ : 1--ಚಾಮರಾಜನಗರ ವಾರ್ಡ್ ಸಂಖ್ಯೆ : 18 ಪಿನ್ ಕೋಡ್ :			ಮುಂದುವರಿದಿದೆ					
511	BQX1586932		512	BQX1600964		513	WYQ1139468	
ಹೆಸರು : ಕಮಲಮ್ಮ ಗಂಡನ ಶಿವನಂಜಶೆಟ್ಟಿ ಹೆಸರು : ಮನೆ ನಂ. : 342 ವಯಸ್ಸು 31 ಲಿಂಗ : ಹೆಣ್ಣು			ಹೆಸರು : ಜಯಲಕ್ಷ್ಮಿ ಗಂಡನ ವೆಂಕಟೇಶ ಹೆಸರು : ಮನೆ ನಂ. : 342 ವಯಸ್ಸು 29 ಲಿಂಗ : ಹೆಣ್ಣು			ಹೆಸರು : ಕಲ್ಯಾಣಶೆಟ್ಟಿ ತಂದೆಯ ಗುರುಸಿದ್ದಶೆಟ್ಟಿ ಹೆಸರು : ಮನೆ ನಂ. : 343 ವಯಸ್ಸು 60 ಲಿಂಗ : ಗಂಡು		
514	222008		515	WYQ1139476		516	WYQ1139484	
ಹೆಸರು : ಚಿಕ್ಕಮ್ಮ . . ಗಂಡನ ಚೆನ್ನಿಗಶೆಟ್ಟಿ ಹೆಸರು : ಮನೆ ನಂ. : 343 ವಯಸ್ಸು 56 ಲಿಂಗ : ಹೆಣ್ಣು			ಹೆಸರು : ನಂಜಪ್ಪ ತಂದೆಯ ಗುರುಸಿದ್ದಶೆಟ್ಟಿ ಹೆಸರು : ಮನೆ ನಂ. : 343 ವಯಸ್ಸು 54 ಲಿಂಗ : ಗಂಡು			ಹೆಸರು : ವೆಂಕಟಮ್ಮ ಗಂಡನ ಕಲ್ಯಾಣಶೆಟ್ಟಿ ಹೆಸರು : ಮನೆ ನಂ. : 343 ವಯಸ್ಸು 54 ಲಿಂಗ : ಹೆಣ್ಣು		
517	BQX1636695		518	BQX1586874		519	WYQ0628438	
ಹೆಸರು : ಲಕ್ಷ್ಮಮ್ಮ ಗಂಡನ ನಂಜಪ್ಪ ಹೆಸರು : ಮನೆ ನಂ. : 343 ವಯಸ್ಸು 51 ಲಿಂಗ : ಹೆಣ್ಣು			ಹೆಸರು : ಜಯರಾಮು ತಂದೆಯ ಚೆನ್ನಿಗಶೆಟ್ಟಿ ಹೆಸರು : ಮನೆ ನಂ. : 343 ವಯಸ್ಸು 37 ಲಿಂಗ : ಗಂಡು			ಹೆಸರು : ಚಿಕ್ಕರಾಜ ತಂದೆಯ ಚೆನ್ನಿಗಶೆಟ್ಟಿ ಹೆಸರು : ಮನೆ ನಂ. : 343 ವಯಸ್ಸು 30 ಲಿಂಗ : ಗಂಡು		
520	BQX1586882		521	BQX1586890		522	BQX1586916	
ಹೆಸರು : ಶೀಲಾ ಗಂಡನ ಜಯರಾಮು ಹೆಸರು : ಮನೆ ನಂ. : 343 ವಯಸ್ಸು 29 ಲಿಂಗ : ಹೆಣ್ಣು			ಹೆಸರು : ಮರಿಸ್ವಾಮಿ ತಂದೆಯ ಕಲ್ಯಾಣಶೆಟ್ಟಿ ಹೆಸರು : ಮನೆ ನಂ. : 343 ವಯಸ್ಸು 30 ಲಿಂಗ : ಗಂಡು			ಹೆಸರು : ಚಿಕ್ಕಮಹಾದೇವ ತಂದೆಯ ಚೆನ್ನಿಗಶೆಟ್ಟಿ ಹೆಸರು : ಮನೆ ನಂ. : 343 ವಯಸ್ಸು 34 ಲಿಂಗ : ಗಂಡು		
523	WYQ0627919		524	WYQ0630913		525	WYQ0628735	
ಹೆಸರು : ನಾರಾಯಣಸ್ವಾಮಿ ತಂದೆಯ ನಂಜಪ್ಪ ಹೆಸರು : ಮನೆ ನಂ. : 343 ವಯಸ್ಸು 25 ಲಿಂಗ : ಗಂಡು			ಹೆಸರು : ರಾಜಮ್ಮ ಗಂಡನ ಚಿಕ್ಕಮಾದೇವ ಹೆಸರು : ಮನೆ ನಂ. : 343 ವಯಸ್ಸು 23 ಲಿಂಗ : ಹೆಣ್ಣು			ಹೆಸರು : ನಂಜುಂಡಸ್ವಾಮಿ ತಂದೆಯ ಚೆನ್ನಿಗಶೆಟ್ಟಿ ಹೆಸರು : ಮನೆ ನಂ. : 343 ವಯಸ್ಸು 24 ಲಿಂಗ : ಗಂಡು		
526	WYQ0621656		527	WYQ1139492		528	WYQ1139500	
ಹೆಸರು : ಅಜಯ್ ತಂದೆಯ ಕಲ್ಯಾಣಶೆಟ್ಟಿ ಹೆಸರು : ಮನೆ ನಂ. : 343 ವಯಸ್ಸು 24 ಲಿಂಗ : ಗಂಡು			ಹೆಸರು : ವರಲಕ್ಷ್ಮಿ ಗಂಡನ ಬಿ ಸಿದ್ದರಾಜು ಹೆಸರು : ಮನೆ ನಂ. : 343 ವಯಸ್ಸು 29 ಲಿಂಗ : ಹೆಣ್ಣು			ಹೆಸರು : ರಾಧ ತಂದೆಯ ನಂಜಪ್ಪ ಹೆಸರು : ಮನೆ ನಂ. : 343 ವಯಸ್ಸು 22 ಲಿಂಗ : ಹೆಣ್ಣು		
529	222045		530	WYQ1139518		531	222009	
ಹೆಸರು : ವೆಂಕಟಯ್ಯ ತಂದೆಯ ಲಕ್ಷ್ಮಯ್ಯ ಹೆಸರು : ಮನೆ ನಂ. : 344-1 ವಯಸ್ಸು 65 ಲಿಂಗ : ಗಂಡು			ಹೆಸರು : ಚಿಕ್ಕತಾಯಮ್ಮ ಗಂಡನ ವೆಂಕಟಯ್ಯ ಹೆಸರು : ಮನೆ ನಂ. : 344-1 ವಯಸ್ಸು 52 ಲಿಂಗ : ಹೆಣ್ಣು			ಹೆಸರು : ಪಾರ್ವತಮ್ಮ ಗಂಡನ ಬಸವರಾಜು ಹೆಸರು : ಮನೆ ನಂ. : 345 ವಯಸ್ಸು 62 ಲಿಂಗ : ಹೆಣ್ಣು		
532	WYQ1139526		533	BQX1637123		534	WYQ1139534	
ಹೆಸರು : ಬಿ.ಸಿದ್ದರಾಜು ತಂದೆಯ ಬಸವರಾಜು ಹೆಸರು : ಮನೆ ನಂ. : 345 ವಯಸ್ಸು 41 ಲಿಂಗ : ಗಂಡು			ಹೆಸರು : ಬಿ.ಗೋವಿಂದರಾಜು ತಂದೆಯ ಬಸವರಾಜು ಹೆಸರು : ಮನೆ ನಂ. : 345 ವಯಸ್ಸು 46 ಲಿಂಗ : ಗಂಡು			ಹೆಸರು : ಭಾಗ್ಯ ಗಂಡನ ಬಿ.ಗೋವಿಂದರಾಜು ಹೆಸರು : ಮನೆ ನಂ. : 345 ವಯಸ್ಸು 30 ಲಿಂಗ : ಹೆಣ್ಣು		
535	222010		536	222582		537	WYQ0625913	
ಹೆಸರು : ಕರಿಗಶೆಟ್ಟಿ ತಂದೆಯ ಕರಿಮಾದಶೆಟ್ಟಿ ಹೆಸರು : ಮನೆ ನಂ. : 347 ವಯಸ್ಸು 65 ಲಿಂಗ : ಗಂಡು			ಹೆಸರು : ಸುಬ್ಬಮ್ಮ ಗಂಡನ ಕರಿಗಶೆಟ್ಟಿ ಹೆಸರು : ಮನೆ ನಂ. : 347 ವಯಸ್ಸು 52 ಲಿಂಗ : ಹೆಣ್ಣು			ಹೆಸರು : ಕುಳ್ಳಮ್ಮ ತಂದೆಯ ಕುನ್ನಶೆಟ್ಟಿ ಹೆಸರು : ಮನೆ ನಂ. : 347 ವಯಸ್ಸು 36 ಲಿಂಗ : ಹೆಣ್ಣು		
538	222097		539			540	WYQ1139617	
ಹೆಸರು : ಮಹದೇವಮ್ಮ ತಂದೆಯ ನಾರಾಯಣಶೆಟ್ಟಿ ಹೆಸರು : ಮನೆ ನಂ. : 355-2 ವಯಸ್ಸು 42 ಲಿಂಗ : ಹೆಣ್ಣು			ಹೆಸರು : ಮಾದಶೆಟ್ಟಿ ತಾಯಿಯ ಮಾದಮ್ಮ ಹೆಸರು : ಮನೆ ನಂ. : 360 ವಯಸ್ಸು 43 ಲಿಂಗ : ಗಂಡು			ಹೆಸರು : ಪುಟ್ಟಮ್ಮ ಗಂಡನ ನಾರಾಯಣಶೆಟ್ಟಿ ಹೆಸರು : ಮನೆ ನಂ. : 380 ವಯಸ್ಸು 72 ಲಿಂಗ : ಹೆಣ್ಣು		

ವಿಭಾಗ : 1--ಚಾಮರಾಜನಗರ ವಾರ್ಡ್ ಸಂಖ್ಯೆ : 18 ಪಿನ್ ಕೋಡ್ :		ಮುಂದುವರಿದಿದೆ	
541	234030 ಹೆಸರು : ಜವರಶೆಟ್ಟಿ ತಂದೆಯ ನಾರಾಯಣಶೆಟ್ಟಿ ಹೆಸರು : ಮನ ನಂ. : 380 ವಯಸ್ಸು 52 ಲಿಂಗ : ಗಂಡು	542	WYQ1139625 ಹೆಸರು : ಭಾಗ್ಯಮ್ಮ ಗಂಡನ ಜವರಶೆಟ್ಟಿ ಹೆಸರು : ಮನ ನಂ. : 380 ವಯಸ್ಸು 37 ಲಿಂಗ : ಹೆಣ್ಣು
544	222336 ಹೆಸರು : ಮಂಗಳಮ್ಮ ಗಂಡನ ಸಿದ್ದರಾಜು ಹೆಸರು : ಮನ ನಂ. : 382 ವಯಸ್ಸು 40 ಲಿಂಗ : ಹೆಣ್ಣು	545	222238 ಹೆಸರು : ಶಿವಣ್ಣ ತಂದೆಯ ನಂಜುಂಡಶೆಟ್ಟಿ ಹೆಸರು : ಮನ ನಂ. : 382 ವಯಸ್ಸು 38 ಲಿಂಗ : ಗಂಡು
547	222206 ಹೆಸರು : ಚಿಕ್ಕಮಸಣಮ್ಮ ಗಂಡನ ಸಿದ್ದಶೆಟ್ಟಿ ಹೆಸರು : ಮನ ನಂ. : 383 ವಯಸ್ಸು 69 ಲಿಂಗ : ಹೆಣ್ಣು	548	222333 ಹೆಸರು : ರಂಗಮ್ಮ ಗಂಡನ ರಾಮಶೆಟ್ಟಿ ಹೆಸರು : ಮನ ನಂ. : 384 ವಯಸ್ಸು 57 ಲಿಂಗ : ಹೆಣ್ಣು
550	WYQ0625996 ಹೆಸರು : ಮಂಗಳಮ್ಮ ತಂದೆಯ ರಾಮಶೆಟ್ಟಿ ಹೆಸರು : ಮನ ನಂ. : 384 ವಯಸ್ಸು 28 ಲಿಂಗ : ಹೆಣ್ಣು	551	222355 ಹೆಸರು : ದೊಡ್ಡಮಾದಶೆಟ್ಟಿ ತಂದೆಯ ಬಸವಶೆಟ್ಟಿ ಹೆಸರು : ಮನ ನಂ. : 386 ವಯಸ್ಸು 71 ಲಿಂಗ : ಗಂಡು
553	WYQ1139708 ಹೆಸರು : ಮಹದೇವ ತಂದೆಯ ದೊಡ್ಡಮಾದಶೆಟ್ಟಿ ಹೆಸರು : ಮನ ನಂ. : 386 ವಯಸ್ಸು 45 ಲಿಂಗ : ಗಂಡು	554	222355 ಹೆಸರು : ಮಂಗಳಮ್ಮ ಗಂಡನ ಮಹದೇವ ಹೆಸರು : ಮನ ನಂ. : 386 ವಯಸ್ಸು 29 ಲಿಂಗ : ಹೆಣ್ಣು
556	WYQ0623843 ಹೆಸರು : ಚಿನ್ನಿಗಶೆಟ್ಟಿ ತಂದೆಯ ಚಿಕ್ಕಮಾರಶೆಟ್ಟಿ ಹೆಸರು : ಮನ ನಂ. : 387 ವಯಸ್ಸು 82 ಲಿಂಗ : ಗಂಡು	557	KT/15/120/222268 ಹೆಸರು : ಸಿ.ಪುಟ್ಟಶೆಟ್ಟಿ ತಂದೆಯ ಚಿಕ್ಕಮಾರಶೆಟ್ಟಿ ಹೆಸರು : ಮನ ನಂ. : 387 ವಯಸ್ಸು 68 ಲಿಂಗ : ಗಂಡು
559	222285 ಹೆಸರು : ಮಹದೇವಮ್ಮ ಗಂಡನ ಚಿನ್ನಿಗಶೆಟ್ಟಿ ಹೆಸರು : ಮನ ನಂ. : 387 ವಯಸ್ಸು 62 ಲಿಂಗ : ಹೆಣ್ಣು	560	222288 ಹೆಸರು : ಎಂ. ನಾರಾಯಣಸ್ವಾಮಿ ತಂದೆಯ ಮಾದಶೆಟ್ಟಿ ಹೆಸರು : ಮನ ನಂ. : 387 ವಯಸ್ಸು 45 ಲಿಂಗ : ಗಂಡು
562	BQX1638790 ಹೆಸರು : ಸಿ.ಚಿನ್ನಸ್ವಾಮಿ ತಂದೆಯ ಸಿ.ಚಿನ್ನಿಗಶೆಟ್ಟಿ ಹೆಸರು : ಮನ ನಂ. : 387 ವಯಸ್ಸು 35 ಲಿಂಗ : ಗಂಡು	563	BQX1638865 ಹೆಸರು : ಎಂ.ಸುಬ್ರಮಣ್ಯ ತಂದೆಯ ಸಿ.ಮಾದಶೆಟ್ಟಿ ಹೆಸರು : ಮನ ನಂ. : 387 ವಯಸ್ಸು 37 ಲಿಂಗ : ಗಂಡು
565	BQX1638899 ಹೆಸರು : ಡಿ.ಯಶೋಧ ಗಂಡನ ಎಂ. ನಾರಾಯಣಸ್ವಾಮಿ ಹೆಸರು : ಮನ ನಂ. : 387 ವಯಸ್ಸು 36 ಲಿಂಗ : ಹೆಣ್ಣು	566	BQX1638808 ಹೆಸರು : ಎನ್.ನಾಗರತ್ನ ಗಂಡನ ಸಿ.ಚಿನ್ನಸ್ವಾಮಿ ಹೆಸರು : ಮನ ನಂ. : 387 ವಯಸ್ಸು 36 ಲಿಂಗ : ಹೆಣ್ಣು
568	BQX1637891 ಹೆಸರು : ಎಂ.ವಿಜಯಕುಮಾರ್ ತಂದೆಯ ಸಿ.ಮಾದಶೆಟ್ಟಿ ಹೆಸರು : ಮನ ನಂ. : 387 ವಯಸ್ಸು 31 ಲಿಂಗ : ಗಂಡು	569	WYQ0628982 ಹೆಸರು : ಸರಿತ ಗಂಡನ ಎಂ.ಬಂಗಾರಸ್ವಾಮಿ ಹೆಸರು : ಮನ ನಂ. : 387 ವಯಸ್ಸು 30 ಲಿಂಗ : ಹೆಣ್ಣು
543	222450 ಹೆಸರು : ಮಹದೇವಮ್ಮ ಗಂಡನ ನಂಜುಂಡಶೆಟ್ಟಿ ಹೆಸರು : ಮನ ನಂ. : 382 ವಯಸ್ಸು 69 ಲಿಂಗ : ಹೆಣ್ಣು	546	222580 ಹೆಸರು : ಮಂಜು ತಂದೆಯ ನಂಜುಂಡಶೆಟ್ಟಿ ಹೆಸರು : ಮನ ನಂ. : 382 ವಯಸ್ಸು 33 ಲಿಂಗ : ಗಂಡು
549	BQX1586908 ಹೆಸರು : ಚಂದ್ರಮ್ಮ ತಂದೆಯ ರಾಮಶೆಟ್ಟಿ ಹೆಸರು : ಮನ ನಂ. : 384 ವಯಸ್ಸು 33 ಲಿಂಗ : ಹೆಣ್ಣು	552	222188 ಹೆಸರು : ಪುಟ್ಟಮ್ಮ ಗಂಡನ ದೊಡ್ಡಮಾದಶೆಟ್ಟಿ ಹೆಸರು : ಮನ ನಂ. : 386 ವಯಸ್ಸು 59 ಲಿಂಗ : ಹೆಣ್ಣು
555	WYQ1139724 ಹೆಸರು : ಜಯಮ್ಮ ತಂದೆಯ ದೊಡ್ಡಮಾದಶೆಟ್ಟಿ ಹೆಸರು : ಮನ ನಂ. : 386 ವಯಸ್ಸು 28 ಲಿಂಗ : ಹೆಣ್ಣು	558	222287 ಹೆಸರು : ಮಹದೇವಮ್ಮ ಗಂಡನ ಮಾದಶೆಟ್ಟಿ ಹೆಸರು : ಮನ ನಂ. : 387 ವಯಸ್ಸು 66 ಲಿಂಗ : ಹೆಣ್ಣು
561	BQX1637719 ಹೆಸರು : ಎಂ.ಬಂಗಾರಸ್ವಾಮಿ ತಂದೆಯ ಸಿ.ಮಾದಶೆಟ್ಟಿ ಹೆಸರು : ಮನ ನಂ. : 387 ವಯಸ್ಸು 39 ಲಿಂಗ : ಗಂಡು	564	BQX1635705 ಹೆಸರು : ಪಿ.ನಾಗೇಂದ್ರ ತಂದೆಯ ಪುಟ್ಟಶೆಟ್ಟಿ ಹೆಸರು : ಮನ ನಂ. : 387 ವಯಸ್ಸು 37 ಲಿಂಗ : ಗಂಡು
567	BQX1638253 ಹೆಸರು : ಎಂ.ಪರಿವಮೂರ್ತಿ ತಂದೆಯ ಸಿ.ಮಾದಶೆಟ್ಟಿ ಹೆಸರು : ಮನ ನಂ. : 387 ವಯಸ್ಸು 35 ಲಿಂಗ : ಗಂಡು	570	BQX1635846 ಹೆಸರು : ಎಂ.ಸ್ವಾಮಿ ತಂದೆಯ ಸಿ.ಮಾದಶೆಟ್ಟಿ ಹೆಸರು : ಮನ ನಂ. : 387 ವಯಸ್ಸು 30 ಲಿಂಗ : ಗಂಡು

ವಿಭಾಗ : 1--ಚಾಮರಾಜನಗರ ವಾರ್ಡ್ ಸಂಖ್ಯೆ : 18 ಪಿನ್ ಕೋಡ್ :			ಮುಂದುವರಿದಿದೆ					
571	BQX1638246		572	BQX1635952		573	BQX1638907	
ಹೆಸರು : ಕುಸುಮ ಆರ್.			ಹೆಸರು : ಸಿ.ಶಿಲ್ಪಕಲಾ			ಹೆಸರು : ಎನ್.ದೀಪಾ		
ಗಂಡನ ಎಂ.ಪರಶಿವಮೂರ್ತಿ			ತಂದೆಯ ಪಿ.ನಾಗೇಂದ್ರ			ಗಂಡನ ಸುಬ್ರಹ್ಮಣ್ಯ.ಎಂ		
ಹೆಸರು : ಮನ ನಂ. : 387			ಹೆಸರು : ಮನ ನಂ. : 387			ಹೆಸರು : ಮನ ನಂ. : 387		
ವಯಸ್ಸು 29 ಲಿಂಗ : ಹೆಣ್ಣು			ವಯಸ್ಸು 29 ಲಿಂಗ : ಹೆಣ್ಣು			ವಯಸ್ಸು 29 ಲಿಂಗ : ಹೆಣ್ಣು		
574	222135		575	222231		576	222506	
ಹೆಸರು : ಪುಟ್ಟಬಸಮ್ಮ			ಹೆಸರು : ರತ್ನಮ್ಮ			ಹೆಸರು : ಕೆ. ಮಾಹದೇವಸ್ವಾಮಿ		
ಗಂಡನ ಕುಳ್ಳಶೆಟ್ಟಿ			ಗಂಡನ ಬಸವಣ್ಣ			ತಂದೆಯ ಕುಳ್ಳಶೆಟ್ಟಿ		
ಹೆಸರು : ಮನ ನಂ. : 388			ಹೆಸರು : ಮನ ನಂ. : 388			ಹೆಸರು : ಮನ ನಂ. : 388		
ವಯಸ್ಸು 76 ಲಿಂಗ : ಹೆಣ್ಣು			ವಯಸ್ಸು 51 ಲಿಂಗ : ಹೆಣ್ಣು			ವಯಸ್ಸು 44 ಲಿಂಗ : ಗಂಡು		
577	WYQ1139732		578	BQX1636307		579	BQX1635879	
ಹೆಸರು : ಬಸಮ್ಮಣಿ			ಹೆಸರು : ಬಿ.ಮಂಜುನಾಥ			ಹೆಸರು : ಬಿ.ಸುರೇಶ		
ತಂದೆಯ ಮಾದೇವಸ್ವಾಮಿ			ತಂದೆಯ ಕೆ.ಬಸವಣ್ಣ			ತಂದೆಯ ಕೆ.ಬಸವಣ್ಣ		
ಹೆಸರು : ಮನ ನಂ. : 388			ಹೆಸರು : ಮನ ನಂ. : 388			ಹೆಸರು : ಮನ ನಂ. : 388		
ವಯಸ್ಸು 35 ಲಿಂಗ : ಹೆಣ್ಣು			ವಯಸ್ಸು 34 ಲಿಂಗ : ಗಂಡು			ವಯಸ್ಸು 33 ಲಿಂಗ : ಗಂಡು		
580	WYQ0625988		581	WYQ0617886		582	222229	
ಹೆಸರು : ಬಿ ರೂಪ			ಹೆಸರು : ಬಿ ಚಂದ್ರಶೇಖರ್			ಹೆಸರು : ರಂಗಮ್ಮ		
ತಂದೆಯ ಕೆ ಬಸವಣ್ಣ			ತಂದೆಯ ಕೆ ಬಸವಣ್ಣ			ಗಂಡನ ಹುಚ್ಚಿಮಾದಶೆಟ್ಟಿ		
ಹೆಸರು : ಮನ ನಂ. : 388			ಹೆಸರು : ಮನ ನಂ. : 388			ಹೆಸರು : ಮನ ನಂ. : 389		
ವಯಸ್ಸು 25 ಲಿಂಗ : ಹೆಣ್ಣು			ವಯಸ್ಸು 24 ಲಿಂಗ : ಗಂಡು			ವಯಸ್ಸು 80 ಲಿಂಗ : ಹೆಣ್ಣು		
583	222150		584	222211		585	222149	
ಹೆಸರು : ಚಿಕ್ಕಮಾದಶೆಟ್ಟಿ			ಹೆಸರು : ಹುಚ್ಚಿಶೆಟ್ಟಿ			ಹೆಸರು : ಮಹದೇವಮ್ಮ		
ತಂದೆಯ ಹುಚ್ಚಿಮಾದಶೆಟ್ಟಿ			ತಂದೆಯ ಹುಚ್ಚಿಮಾದಶೆಟ್ಟಿ			ಗಂಡನ ಚಿಕ್ಕಮಾದಶೆಟ್ಟಿ		
ಹೆಸರು : ಮನ ನಂ. : 389			ಹೆಸರು : ಮನ ನಂ. : 389			ಹೆಸರು : ಮನ ನಂ. : 389		
ವಯಸ್ಸು 48 ಲಿಂಗ : ಗಂಡು			ವಯಸ್ಸು 45 ಲಿಂಗ : ಗಂಡು			ವಯಸ್ಸು 44 ಲಿಂಗ : ಹೆಣ್ಣು		
586	222476		587			588	KT/15/120/222376	
ಹೆಸರು : ಎಚ್ ನಂಜಪ್ಪ			ಹೆಸರು : ಬಂಗಾರಮ್ಮ			ಹೆಸರು : ವೆಂಕಟಮ್ಮ		
ತಂದೆಯ ಹುಚ್ಚಿಮಾದಶೆಟ್ಟಿ			ಗಂಡನ ಹುಚ್ಚಿಶೆಟ್ಟಿ			ಗಂಡನ ಹುಚ್ಚಿಮಾದಶೆಟ್ಟಿ		
ಹೆಸರು : ಮನ ನಂ. : 389			ಹೆಸರು : ಮನ ನಂ. : 389			ಹೆಸರು : ಮನ ನಂ. : 389		
ವಯಸ್ಸು 43 ಲಿಂಗ : ಗಂಡು			ವಯಸ್ಸು 42 ಲಿಂಗ : ಹೆಣ್ಣು			ವಯಸ್ಸು 54 ಲಿಂಗ : ಹೆಣ್ಣು		
589	222230		590	222011		591	BQX1637784	
ಹೆಸರು : ಗಿರಿಜಮ್ಮ			ಹೆಸರು : ಸಿ.ಅಂಕಶೆಟ್ಟಿ			ಹೆಸರು : ಸಿ.ಶಿವಪ್ಪ		
ಗಂಡನ ನಂಜಪ್ಪ			ತಂದೆಯ ಚಿಕ್ಕಮಾದಶೆಟ್ಟಿ			ತಂದೆಯ ಚಿಕ್ಕಮಾದಶೆಟ್ಟಿ		
ಹೆಸರು : ಮನ ನಂ. : 389			ಹೆಸರು : ಮನ ನಂ. : 389			ಹೆಸರು : ಮನ ನಂ. : 389		
ವಯಸ್ಸು 35 ಲಿಂಗ : ಹೆಣ್ಣು			ವಯಸ್ಸು 34 ಲಿಂಗ : ಗಂಡು			ವಯಸ್ಸು 33 ಲಿಂಗ : ಗಂಡು		
592	BQX1636240		593	BQX1635853		594	WYQ0619452	
ಹೆಸರು : ಕೋಮಲ			ಹೆಸರು : ಸಿ.ಮಹೇಶ			ಹೆಸರು : ರಾಜು		
ಗಂಡನ ಸಿ.ಅಂಕಶೆಟ್ಟಿ			ತಂದೆಯ ಚಿಕ್ಕಮಾದಶೆಟ್ಟಿ			ತಂದೆಯ ಚಿಕ್ಕಮಾದಶೆಟ್ಟಿ		
ಹೆಸರು : ಮನ ನಂ. : 389			ಹೆಸರು : ಮನ ನಂ. : 389			ಹೆಸರು : ಮನ ನಂ. : 389		
ವಯಸ್ಸು 29 ಲಿಂಗ : ಹೆಣ್ಣು			ವಯಸ್ಸು 29 ಲಿಂಗ : ಗಂಡು			ವಯಸ್ಸು 25 ಲಿಂಗ : ಗಂಡು		
595	WYQ0619478		596	WYQ0619460		597	219731	
ಹೆಸರು : ಸಿ ಸೌಭಾಗ್ಯ			ಹೆಸರು : ಪದ್ಮ			ಹೆಸರು : ನಾಗಶೆಟ್ಟಿ		
ತಂದೆಯ ಚಿಕ್ಕಮಾದಶೆಟ್ಟಿ			ಗಂಡನ ಶಿವಪ್ಪ			ತಂದೆಯ ಮುದ್ದುಶೆಟ್ಟಿ		
ಹೆಸರು : ಮನ ನಂ. : 389			ಹೆಸರು : ಮನ ನಂ. : 389			ಹೆಸರು : ಮನ ನಂ. : 389-1		
ವಯಸ್ಸು 23 ಲಿಂಗ : ಹೆಣ್ಣು			ವಯಸ್ಸು 27 ಲಿಂಗ : ಹೆಣ್ಣು			ವಯಸ್ಸು 49 ಲಿಂಗ : ಗಂಡು		
598	219732		599	BQX1638428		600	BQX1639038	
ಹೆಸರು : ಚಿಕ್ಕಮ್ಮ			ಹೆಸರು : ದೊಡ್ಡಕೊಸಣ್ಣ			ಹೆಸರು : ಚಿಕ್ಕಮ್ಮ		
ಗಂಡನ ನಾಗಶೆಟ್ಟಿ			ತಂದೆಯ ಮಾರಶೆಟ್ಟಿ			ಗಂಡನ ದೊಡ್ಡಕೊಸಣ್ಣ		
ಹೆಸರು : ಮನ ನಂ. : 389-1			ಹೆಸರು : ಮನ ನಂ. : 391			ಹೆಸರು : ಮನ ನಂ. : 391		
ವಯಸ್ಸು 39 ಲಿಂಗ : ಹೆಣ್ಣು			ವಯಸ್ಸು 68 ಲಿಂಗ : ಗಂಡು			ವಯಸ್ಸು 63 ಲಿಂಗ : ಹೆಣ್ಣು		

ವಿಭಾಗ : 1--ಚಾಮರಾಜನಗರ ವಾರ್ಡ್ ಸಂಖ್ಯೆ : 18 ಪಿನ್ ಕೋಡ್ :		ಮುಂದುವರಿದಿದೆ	
601	222587 ಹೆಸರು : ಮಾದೇವಿ ತಂದೆಯ ಚಿಕ್ಕಕೂಸಣ್ಣ ಹೆಸರು : ಮನ ನಂ. : 391 ವಯಸ್ಸು 47 ಲಿಂಗ : ಹೆಣ್ಣು	602 ಹೆಸರು : ಶಂಕರ ತಂದೆಯ ದೊಡ್ಡಕೂಸಣ್ಣ ಹೆಸರು : ಮನ ನಂ. : 391 ವಯಸ್ಸು 34 ಲಿಂಗ : ಗಂಡು	603 BQX1638436 ಹೆಸರು : ಶೆಟ್ಟಿ ತಂದೆಯ ದೊಡ್ಡಕೂಸಣ್ಣ ಹೆಸರು : ಮನ ನಂ. : 391 ವಯಸ್ಸು 37 ಲಿಂಗ : ಗಂಡು
604	WYQ0620732 ಹೆಸರು : ಗೋವಿಂದ ತಂದೆಯ ದೊಡ್ಡಕೂಸಣ್ಣ ಹೆಸರು : ಮನ ನಂ. : 391 ವಯಸ್ಸು 30 ಲಿಂಗ : ಗಂಡು	605 BQX1596717 ಹೆಸರು : ಸ್ವಾಮಿ ತಂದೆಯ ದೊಡ್ಡಕೂಸಣ್ಣ ಹೆಸರು : ಮನ ನಂ. : 391 ವಯಸ್ಸು 29 ಲಿಂಗ : ಗಂಡು	606 BQX1596808 ಹೆಸರು : ರತ್ನ ಗಂಡನ ಶಂಕರ ಹೆಸರು : ಮನ ನಂ. : 391 ವಯಸ್ಸು 29 ಲಿಂಗ : ಹೆಣ್ಣು
607	WYQ0625624 ಹೆಸರು : ಕೆ ರಾಜು ತಂದೆಯ ಚಿಕ್ಕಕೂಸಣ್ಣ ಹೆಸರು : ಮನ ನಂ. : 391 ವಯಸ್ಸು 24 ಲಿಂಗ : ಗಂಡು	608 WYQ1139781 ಹೆಸರು : ನಂಜಶೆಟ್ಟಿ ತಂದೆಯ ಮಾದಶೆಟ್ಟಿ ಹೆಸರು : ಮನ ನಂ. : 392 ವಯಸ್ಸು 50 ಲಿಂಗ : ಗಂಡು	609 WYQ1139799 ಹೆಸರು : ನಾಗಮ್ಮ ಗಂಡನ ನಂಜಶೆಟ್ಟಿ ಹೆಸರು : ಮನ ನಂ. : 392 ವಯಸ್ಸು 40 ಲಿಂಗ : ಹೆಣ್ಣು
610	WYQ1139807 ಹೆಸರು : ಚಿನ್ನಿಗ ತಂದೆಯ ನಂಜಶೆಟ್ಟಿ ಹೆಸರು : ಮನ ನಂ. : 393 ವಯಸ್ಸು 67 ಲಿಂಗ : ಗಂಡು	611 WYQ1139823 ಹೆಸರು : ಸೋಮಣ್ಣ ತಂದೆಯ ಚಿನ್ನಿಗ ಹೆಸರು : ಮನ ನಂ. : 393 ವಯಸ್ಸು 54 ಲಿಂಗ : ಗಂಡು	612 WYQ1139831 ಹೆಸರು : ಲಕ್ಷ್ಮಮ್ಮ ಗಂಡನ ಸೋಮಣ್ಣ ಹೆಸರು : ಮನ ನಂ. : 393 ವಯಸ್ಸು 45 ಲಿಂಗ : ಹೆಣ್ಣು
613	222025 ಹೆಸರು : ಮಹದೇವಮ್ಮ ಗಂಡನ ಸಿದ್ದಯ್ಯ ಹೆಸರು : ಮನ ನಂ. : 394 ವಯಸ್ಸು 51 ಲಿಂಗ : ಹೆಣ್ಣು	614 ಹೆಸರು : ಮಸಣ್ಣಮ್ಮ ತಂದೆಯ ಮಾದಶೆಟ್ಟಿ ಹೆಸರು : ಮನ ನಂ. : 394 ವಯಸ್ಸು 36 ಲಿಂಗ : ಹೆಣ್ಣು	615 ಹೆಸರು : ಸಿದ್ದರಾಜು ತಂದೆಯ ಮಾದಶೆಟ್ಟಿ ಹೆಸರು : ಮನ ನಂ. : 394 ವಯಸ್ಸು 32 ಲಿಂಗ : ಗಂಡು
616	BQX1586809 ಹೆಸರು : ಲಕ್ಷ್ಮಿ ಗಂಡನ ಸಿದ್ದರಾಜು ಹೆಸರು : ಮನ ನಂ. : 394 ವಯಸ್ಸು 30 ಲಿಂಗ : ಹೆಣ್ಣು	617 ಹೆಸರು : ಬಂಗಾರು ತಂದೆಯ ನಂಜಶೆಟ್ಟಿ ಹೆಸರು : ಮನ ನಂ. : 394-ಎ ವಯಸ್ಸು 36 ಲಿಂಗ : ಗಂಡು	618 222046 ಹೆಸರು : ಚಿಕ್ಕತಾಯಮ್ಮ ಗಂಡನ ವೆಂಕಟಯ್ಯ ಹೆಸರು : ಮನ ನಂ. : 394-1 ವಯಸ್ಸು 55 ಲಿಂಗ : ಹೆಣ್ಣು
619	WYQ1139872 ಹೆಸರು : ನಂಜಶೆಟ್ಟಿ ತಂದೆಯ ಮಾದಶೆಟ್ಟಿ ಹೆಸರು : ಮನ ನಂ. : 394-1 ವಯಸ್ಸು 45 ಲಿಂಗ : ಗಂಡು	620 WYQ1139880 ಹೆಸರು : ಅಂಕಶೆಟ್ಟಿ ತಂದೆಯ ಚಿಕ್ಕಮಾದಶೆಟ್ಟಿ ಹೆಸರು : ಮನ ನಂ. : 395-3 ವಯಸ್ಸು 36 ಲಿಂಗ : ಗಂಡು	621 WYQ1515683 ಹೆಸರು : ಸೋಮಣ್ಣ ತಂದೆಯ ಪುಟ್ಟಮಾದಶೆಟ್ಟಿ ಹೆಸರು : ಮನ ನಂ. : 396 ವಯಸ್ಸು 40 ಲಿಂಗ : ಗಂಡು
622	KT/15/120/222258 ಹೆಸರು : ನಾಗ ತಂದೆಯ ಪುಟ್ಟಮಾದಶೆಟ್ಟಿ ಹೆಸರು : ಮನ ನಂ. : 396 ವಯಸ್ಸು 36 ಲಿಂಗ : ಗಂಡು	623 222588 ಹೆಸರು : ಕೆಂಪಮ್ಮ ಗಂಡನ ಸೋಮಣ್ಣ ಹೆಸರು : ಮನ ನಂ. : 396 ವಯಸ್ಸು 35 ಲಿಂಗ : ಹೆಣ್ಣು	624 BQX1596899 ಹೆಸರು : ಕೃಷ್ಣಪ್ಪ ತಂದೆಯ ಪುಟ್ಟಮಾದಶೆಟ್ಟಿ ಹೆಸರು : ಮನ ನಂ. : 396 ವಯಸ್ಸು 30 ಲಿಂಗ : ಗಂಡು
625	WYQ1139906 ಹೆಸರು : ಚಿಕ್ಕಮ್ಮ ಗಂಡನ ನಾಗ ಹೆಸರು : ಮನ ನಂ. : 396 ವಯಸ್ಸು 25 ಲಿಂಗ : ಹೆಣ್ಣು	626 222053 ಹೆಸರು : ಪುಟ್ಟಮ್ಮ ಗಂಡನ ಪುಟ್ಟಮಾದಶೆಟ್ಟಿ ಹೆಸರು : ಮನ ನಂ. : 396-1 ವಯಸ್ಸು 70 ಲಿಂಗ : ಹೆಣ್ಣು	627 222148 ಹೆಸರು : ಗೋಪಮ್ಮ ಗಂಡನ ಜವರಶೆಟ್ಟಿ ಹೆಸರು : ಮನ ನಂ. : 399 ವಯಸ್ಸು 69 ಲಿಂಗ : ಹೆಣ್ಣು
628	WYQ1139914 ಹೆಸರು : ನಾಗಶೆಟ್ಟಿ ತಂದೆಯ ಜವರಶೆಟ್ಟಿ ಹೆಸರು : ಮನ ನಂ. : 399 ವಯಸ್ಸು 56 ಲಿಂಗ : ಗಂಡು	629 WYQ1139922 ಹೆಸರು : ಲಕ್ಷ್ಮಮ್ಮ ಗಂಡನ ನಾಗಶೆಟ್ಟಿ ಹೆಸರು : ಮನ ನಂ. : 399 ವಯಸ್ಸು 46 ಲಿಂಗ : ಹೆಣ್ಣು	630 222147 ಹೆಸರು : ಮಸಣ್ಣತಾಯಮ್ಮ ತಂದೆಯ ಜವರಶೆಟ್ಟಿ ಹೆಸರು : ಮನ ನಂ. : 399 ವಯಸ್ಸು 50 ಲಿಂಗ : ಹೆಣ್ಣು

ವಿಭಾಗ : 1--ಚಾಮರಾಜನಗರ ವಾರ್ಡ್ ಸಂಖ್ಯೆ : 18 ಪಿನ್ ಕೋಡ್ :		ಮುಂದುವರಿದಿದೆ	
631	WYQ1139930 ಹೆಸರು : ಮಹದೇವಶೆಟ್ಟಿ,ಜೆ ತಂದೆಯ ಜವರಶೆಟ್ಟಿ ಹೆಸರು : ಮನ ನಂ. : 399 ವಯಸ್ಸು 42 ಲಿಂಗ : ಗಂಡು	632	WYQ0613265 ಹೆಸರು : ಕಾಮಾಕ್ಷಿ ಗಂಡನ ಜಿ.ಮಹದೇವಶೆಟ್ಟಿ ಹೆಸರು : ಮನ ನಂ. : 399 ವಯಸ್ಸು 32 ಲಿಂಗ : ಹೆಣ್ಣು
634	222267 ಹೆಸರು : ಮಹದೇವ ತಂದೆಯ ಮೊಳ್ಳಮಾದಶೆಟ್ಟಿ ಹೆಸರು : ಮನ ನಂ. : 400 ವಯಸ್ಸು 51 ಲಿಂಗ : ಗಂಡು	635	222157 ಹೆಸರು : ಸಾಕಮ್ಮ ಗಂಡನ ಮಾದಶೆಟ್ಟಿ ಹೆಸರು : ಮನ ನಂ. : 401 ವಯಸ್ಸು 74 ಲಿಂಗ : ಹೆಣ್ಣು
637	222161 ಹೆಸರು : ರಾಜಣ್ಣ ತಂದೆಯ ಮಾದಶೆಟ್ಟಿ ಹೆಸರು : ಮನ ನಂ. : 401 ವಯಸ್ಸು 57 ಲಿಂಗ : ಗಂಡು	638	222199 ಹೆಸರು : ಎಂ.ಮಹದೇವಶೆಟ್ಟಿ ತಂದೆಯ ಮಾದಶೆಟ್ಟಿ ಹೆಸರು : ಮನ ನಂ. : 401 ವಯಸ್ಸು 53 ಲಿಂಗ : ಗಂಡು
640	222158 ಹೆಸರು : ಭಾಗ್ಯಮ್ಮ ಗಂಡನ ಮಾದಶೆಟ್ಟಿ ಹೆಸರು : ಮನ ನಂ. : 401 ವಯಸ್ಸು 46 ಲಿಂಗ : ಹೆಣ್ಣು	641	222093 ಹೆಸರು : ಎಂ.ಗೋಪಾಲಸ್ವಾಮಿ ತಂದೆಯ ಮಾದಶೆಟ್ಟಿ ಹೆಸರು : ಮನ ನಂ. : 401 ವಯಸ್ಸು 42 ಲಿಂಗ : ಗಂಡು
643	222592 ಹೆಸರು : ನಾಗಮ್ಮ ಗಂಡನ ಮಹದೇವಶೆಟ್ಟಿ,ಎಂ ಹೆಸರು : ಮನ ನಂ. : 401 ವಯಸ್ಸು 36 ಲಿಂಗ : ಹೆಣ್ಣು	644	222093 ಹೆಸರು : ಸುರೇಶ ಕೆ.ಜಿ ತಂದೆಯ ಮಹದೇವಶೆಟ್ಟಿ ಹೆಸರು : ಮನ ನಂ. : 401 ವಯಸ್ಸು 29 ಲಿಂಗ : ಗಂಡು
646	WYQ1140011 ಹೆಸರು : ಪಿ ಆರ್ ಲೋಕಾ ತಂದೆಯ ರಾಜಣ್ಣ ಹೆಸರು : ಮನ ನಂ. : 401 ವಯಸ್ಸು 25 ಲಿಂಗ : ಹೆಣ್ಣು	647	KT/15/120/222178 ಹೆಸರು : ನಾಗಮ್ಮ ಗಂಡನ ಸಣ್ಣಶೆಟ್ಟಿ ಹೆಸರು : ಮನ ನಂ. : 402 ವಯಸ್ಸು 64 ಲಿಂಗ : ಹೆಣ್ಣು
649	WYQ1140045 ಹೆಸರು : ಮಹದೇವಸ್ವಾಮಿ ತಂದೆಯ ಸಣ್ಣಶೆಟ್ಟಿ ಹೆಸರು : ಮನ ನಂ. : 402 ವಯಸ್ಸು 45 ಲಿಂಗ : ಗಂಡು	650	KT/15/120/222179 ಹೆಸರು : ಶ್ರೀನಿವಾಸ ತಂದೆಯ ಸಣ್ಣಶೆಟ್ಟಿ ಹೆಸರು : ಮನ ನಂ. : 402 ವಯಸ್ಸು 43 ಲಿಂಗ : ಗಂಡು
652	BQX1635929 ಹೆಸರು : ದೊರೆಸ್ವಾಮಿ ತಂದೆಯ ಸಣ್ಣಶೆಟ್ಟಿ ಹೆಸರು : ಮನ ನಂ. : 402 ವಯಸ್ಸು 40 ಲಿಂಗ : ಗಂಡು	653	BQX1635481 ಹೆಸರು : ರಾಜೇಶ ತಂದೆಯ ಸಣ್ಣಶೆಟ್ಟಿ ಹೆಸರು : ಮನ ನಂ. : 402 ವಯಸ್ಸು 37 ಲಿಂಗ : ಗಂಡು
655	WYQ1140078 ಹೆಸರು : ಮಂಗಳಗೌರಮ್ಮ ಗಂಡನ ಶ್ರೀನಿವಾಸ ಹೆಸರು : ಮನ ನಂ. : 402 ವಯಸ್ಸು 30 ಲಿಂಗ : ಹೆಣ್ಣು	656	WYQ1140086 ಹೆಸರು : ರತ್ನಮ್ಮ ಗಂಡನ ಮಹದೇವಸ್ವಾಮಿ ಹೆಸರು : ಮನ ನಂ. : 402 ವಯಸ್ಸು 30 ಲಿಂಗ : ಹೆಣ್ಣು
658	WYQ1140102 ಹೆಸರು : ಶಾಂತ ಕುಮಾರಿ ಗಂಡನ ರಮೇಶ ಹೆಸರು : ಮನ ನಂ. : 402 ವಯಸ್ಸು 25 ಲಿಂಗ : ಹೆಣ್ಣು	659	KT/15/120/219482 ಹೆಸರು : ಜಯಮ್ಮ ಗಂಡನ ಲೀ.ಮಹದೇವಶೆಟ್ಟಿ ಹೆಸರು : ಮನ ನಂ. : 402-1 ವಯಸ್ಸು 58 ಲಿಂಗ : ಹೆಣ್ಣು
633	222381 ಹೆಸರು : ನಂಜಮ್ಮ ಗಂಡನ ಮೊಳ್ಳಮಾದಶೆಟ್ಟಿ ಹೆಸರು : ಮನ ನಂ. : 400 ವಯಸ್ಸು 72 ಲಿಂಗ : ಹೆಣ್ಣು	636	222160 ಹೆಸರು : ಮಾದೇವಮ್ಮ ತಂದೆಯ ಮಾದಶೆಟ್ಟಿ ಹೆಸರು : ಮನ ನಂ. : 401 ವಯಸ್ಸು 59 ಲಿಂಗ : ಹೆಣ್ಣು
639	222159 ಹೆಸರು : ನಾಗರತ್ನಮ್ಮ ಗಂಡನ ರಾಜಣ್ಣ ಹೆಸರು : ಮನ ನಂ. : 401 ವಯಸ್ಸು 50 ಲಿಂಗ : ಹೆಣ್ಣು	642	222351 ಹೆಸರು : ರಾಜಮ್ಮ ತಂದೆಯ ಮಾದಶೆಟ್ಟಿ ಹೆಸರು : ಮನ ನಂ. : 401 ವಯಸ್ಸು 39 ಲಿಂಗ : ಹೆಣ್ಣು
645	222351 ಹೆಸರು : ಶೋಭ ಕೆ.ಜಿ ತಂದೆಯ ಮಹದೇವಶೆಟ್ಟಿ ಹೆಸರು : ಮನ ನಂ. : 401 ವಯಸ್ಸು 28 ಲಿಂಗ : ಹೆಣ್ಣು	648	WYQ1140037 ಹೆಸರು : ಚಿನ್ನಿಗಲೆಟ್ಟಿ ತಂದೆಯ ಸಣ್ಣಶೆಟ್ಟಿ ಹೆಸರು : ಮನ ನಂ. : 402 ವಯಸ್ಸು 49 ಲಿಂಗ : ಗಂಡು
651	222121 ಹೆಸರು : ರಮೇಶ ತಂದೆಯ ಸಣ್ಣಶೆಟ್ಟಿ ಹೆಸರು : ಮನ ನಂ. : 402 ವಯಸ್ಸು 41 ಲಿಂಗ : ಗಂಡು	654	BQX1635523 ಹೆಸರು : ಯೋಗೇಶ ತಾಯಿಯ ನಾಗಮ್ಮ ಹೆಸರು : ಮನ ನಂ. : 402 ವಯಸ್ಸು 33 ಲಿಂಗ : ಗಂಡು
657	WYQ1140094 ಹೆಸರು : ಪಿ ಸುಮಲತಾ ಗಂಡನ ದೊರೆಸ್ವಾಮಿ ಹೆಸರು : ಮನ ನಂ. : 402 ವಯಸ್ಸು 28 ಲಿಂಗ : ಹೆಣ್ಣು	660	BQX2412617 ಹೆಸರು : ಮಹದೇವಸ್ವಾಮಿ ತಂದೆಯ ಲೀ.ಮಹದೇವಶೆಟ್ಟಿ ಹೆಸರು : ಮನ ನಂ. : 402-1 ವಯಸ್ಸು 35 ಲಿಂಗ : ಗಂಡು

ವಿಭಾಗ : 1--ಚಾಮರಾಜನಗರ ವಾರ್ಡ್ ಸಂಖ್ಯೆ : 18 ಪಿನ್ ಕೋಡ್ :			ಮುಂದುವರಿದಿದೆ					
661	WYQ1140128		662	WYQ1140136		663	WYQ1140144	
ಹೆಸರು : ಮಂಜುಳ ತಂದೆಯ ಲೇ.ಮಹದೇವಶೆಟ್ಟಿ ಹೆಸರು : ಮನೆ ನಂ. : 402-1 ವಯಸ್ಸು 32 ಲಿಂಗ : ಹೆಣ್ಣು			ಹೆಸರು : ಉಮೇಶ ತಂದೆಯ ಲೇ.ಮಹದೇವಶೆಟ್ಟಿ ಹೆಸರು : ಮನೆ ನಂ. : 402-1 ವಯಸ್ಸು 30 ಲಿಂಗ : ಗಂಡು			ಹೆಸರು : ಸುಮಿತ್ರ,ಎಂ ತಂದೆಯ ಲೇ.ಮಹದೇವಶೆಟ್ಟಿ ಹೆಸರು : ಮನೆ ನಂ. : 402-1 ವಯಸ್ಸು 28 ಲಿಂಗ : ಹೆಣ್ಣು		
664	222578		665	222243		666	222266	
ಹೆಸರು : ಚಿಕ್ಕಮ್ಮ ಗಂಡನ ನಂಜುಂಡಶೆಟ್ಟಿ ಹೆಸರು : ಮನೆ ನಂ. : 403 ವಯಸ್ಸು 50 ಲಿಂಗ : ಹೆಣ್ಣು			ಹೆಸರು : ಮಹಾದೇವಶೆಟ್ಟಿ ತಂದೆಯ ನಂಜುಂಡಶೆಟ್ಟಿ ಹೆಸರು : ಮನೆ ನಂ. : 403 ವಯಸ್ಸು 47 ಲಿಂಗ : ಗಂಡು			ಹೆಸರು : ರಾಜು,ಎನ್ ತಂದೆಯ ನಂಜುಂಡಶೆಟ್ಟಿ ಹೆಸರು : ಮನೆ ನಂ. : 403 ವಯಸ್ಸು 42 ಲಿಂಗ : ಗಂಡು		
667	222591		668	WYQ1140151		669	222166	
ಹೆಸರು : ಸುಮ ಗಂಡನ ರಾಮಶೆಟ್ಟಿ ಹೆಸರು : ಮನೆ ನಂ. : 403 ವಯಸ್ಸು 42 ಲಿಂಗ : ಹೆಣ್ಣು			ಹೆಸರು : ಪ್ರೇಮ ಗಂಡನ ಮಹದೇವಶೆಟ್ಟಿ ಹೆಸರು : ಮನೆ ನಂ. : 403 ವಯಸ್ಸು 30 ಲಿಂಗ : ಹೆಣ್ಣು			ಹೆಸರು : ಮಹಾದೇವಮ್ಮ ಗಂಡನ ಪುಟ್ಟಶೆಟ್ಟಿ ಹೆಸರು : ಮನೆ ನಂ. : 404 ವಯಸ್ಸು 57 ಲಿಂಗ : ಹೆಣ್ಣು		
670	222428		671	WYQ1140169		672	222542	
ಹೆಸರು : ನಟರಾಜು ತಂದೆಯ ಪುಟ್ಟಶೆಟ್ಟಿ ಹೆಸರು : ಮನೆ ನಂ. : 404 ವಯಸ್ಸು 45 ಲಿಂಗ : ಗಂಡು			ಹೆಸರು : ಸಿದ್ದಶೆಟ್ಟಿ ತಂದೆಯ ಮಹದೇವಶೆಟ್ಟಿ ಹೆಸರು : ಮನೆ ನಂ. : 404 ವಯಸ್ಸು 45 ಲಿಂಗ : ಗಂಡು			ಹೆಸರು : ಶಂಕರರಾಜು ತಂದೆಯ ಪುಟ್ಟಶೆಟ್ಟಿ ಹೆಸರು : ಮನೆ ನಂ. : 404 ವಯಸ್ಸು 43 ಲಿಂಗ : ಗಂಡು		
673	WYQ1140177		674	222165		675	222350	
ಹೆಸರು : ನಾಗೇಂದ್ರ ತಂದೆಯ ಪುಟ್ಟಶೆಟ್ಟಿ ಹೆಸರು : ಮನೆ ನಂ. : 404 ವಯಸ್ಸು 38 ಲಿಂಗ : ಗಂಡು			ಹೆಸರು : ವಸಂತ ತಂದೆಯ ಪುಟ್ಟಶೆಟ್ಟಿ ಹೆಸರು : ಮನೆ ನಂ. : 404 ವಯಸ್ಸು 36 ಲಿಂಗ : ಹೆಣ್ಣು			ಹೆಸರು : ಚನ್ನಿಗಶೆಟ್ಟಿ ತಂದೆಯ ಪುಟ್ಟಶೆಟ್ಟಿ ಹೆಸರು : ಮನೆ ನಂ. : 405 ವಯಸ್ಸು 69 ಲಿಂಗ : ಗಂಡು		
676	222352		677	222594		678	WYQ1140185	
ಹೆಸರು : ಕಾಳಮ್ಮ ಗಂಡನ ಚೆನ್ನಿಗಶೆಟ್ಟಿ ಹೆಸರು : ಮನೆ ನಂ. : 405 ವಯಸ್ಸು 47 ಲಿಂಗ : ಹೆಣ್ಣು			ಹೆಸರು : ಸುಬ್ರಹ್ಮಣ್ಯ ತಂದೆಯ ಚೆನ್ನಿಗಶೆಟ್ಟಿ ಹೆಸರು : ಮನೆ ನಂ. : 405 ವಯಸ್ಸು 42 ಲಿಂಗ : ಗಂಡು			ಹೆಸರು : ಜಯಕುಮಾರ್ ತಂದೆಯ ಚೆನ್ನಿಗಶೆಟ್ಟಿ ಹೆಸರು : ಮನೆ ನಂ. : 405 ವಯಸ್ಸು 42 ಲಿಂಗ : ಗಂಡು		
679	WYQ1140193		680	WYQ1140201		681	BQX1638238	
ಹೆಸರು : ಚಂದ್ರಶೆಟ್ಟಿ ತಂದೆಯ ಚೆನ್ನಿಗಶೆಟ್ಟಿ ಹೆಸರು : ಮನೆ ನಂ. : 405 ವಯಸ್ಸು 42 ಲಿಂಗ : ಗಂಡು			ಹೆಸರು : ಮಹೇಶ್ವರಿ ಗಂಡನ ಜಯಕುಮಾರ್ ಹೆಸರು : ಮನೆ ನಂ. : 405 ವಯಸ್ಸು 32 ಲಿಂಗ : ಹೆಣ್ಣು			ಹೆಸರು : ಮಂಗಳಮ್ಮ ಗಂಡನ ಚೆನ್ನಿಗಶೆಟ್ಟಿ ಹೆಸರು : ಮನೆ ನಂ. : 406 ವಯಸ್ಸು 37 ಲಿಂಗ : ಹೆಣ್ಣು		
682	222306		683	222239		684	222514	
ಹೆಸರು : ನಿಂಗಮ್ಮ ಗಂಡನ ದೊಡ್ಡಮಾರಶೆಟ್ಟಿ ಹೆಸರು : ಮನೆ ನಂ. : 407 ವಯಸ್ಸು 69 ಲಿಂಗ : ಹೆಣ್ಣು			ಹೆಸರು : ಡಿ.ರಾಜು ತಂದೆಯ ದೊಡ್ಡಮಾರಶೆಟ್ಟಿ ಹೆಸರು : ಮನೆ ನಂ. : 407 ವಯಸ್ಸು 49 ಲಿಂಗ : ಗಂಡು			ಹೆಸರು : ಡಿ.ರಮೇಶ ತಂದೆಯ ದೊಡ್ಡಮಾರಶೆಟ್ಟಿ ಹೆಸರು : ಮನೆ ನಂ. : 407 ವಯಸ್ಸು 43 ಲಿಂಗ : ಗಂಡು		
685	WYQ1140227		686	222454		687	WYQ1140235	
ಹೆಸರು : ಮಹದೇವಶೆಟ್ಟಿ ತಂದೆಯ ಸಿದ್ದಶೆಟ್ಟಿ ಹೆಸರು : ಮನೆ ನಂ. : 407 ವಯಸ್ಸು 40 ಲಿಂಗ : ಗಂಡು			ಹೆಸರು : ಶಿವಮ್ಮ ಗಂಡನ ರಾಜು ಹೆಸರು : ಮನೆ ನಂ. : 407 ವಯಸ್ಸು 39 ಲಿಂಗ : ಹೆಣ್ಣು			ಹೆಸರು : ನಾಗಮ್ಮ ತಂದೆಯ ದೊಡ್ಡಮಾರಶೆಟ್ಟಿ ಹೆಸರು : ಮನೆ ನಂ. : 407 ವಯಸ್ಸು 36 ಲಿಂಗ : ಹೆಣ್ಣು		
688	BQX1638212		689	BQX2412575		690	BQX2412559	
ಹೆಸರು : ಗೌರಿ ಗಂಡನ ರಮೇಶ ಹೆಸರು : ಮನೆ ನಂ. : 407 ವಯಸ್ಸು 37 ಲಿಂಗ : ಹೆಣ್ಣು			ಹೆಸರು : ಚಿನ್ನಸ್ವಾಮಿ ತಂದೆಯ ಚೆನ್ನಿಗಶೆಟ್ಟಿ ಹೆಸರು : ಮನೆ ನಂ. : 408 ವಯಸ್ಸು 52 ಲಿಂಗ : ಗಂಡು			ಹೆಸರು : ನಾಗಶೆಟ್ಟಿ ತಂದೆಯ ಚೆನ್ನಿಗಶೆಟ್ಟಿ ಹೆಸರು : ಮನೆ ನಂ. : 408 ವಯಸ್ಸು 49 ಲಿಂಗ : ಗಂಡು		

ವಿಭಾಗ : 1--ಚಾಮರಾಜನಗರ ವಾರ್ಡ್ ಸಂಖ್ಯೆ : 18 ಪಿನ್ ಕೋಡ್ :

ಮುಂದುವರಿದಿದೆ

691 222336 ಹೆಸರು : ರತ್ನಮ್ಮ ಗಂಡನ ಲೇ.ರಾಜಣ್ಣ ಹೆಸರು : ಮನೆ ನಂ. : 408 ವಯಸ್ಸು 77 ಲಿಂಗ : ಹೆಣ್ಣು	692 222031 ಹೆಸರು : ಚನ್ನಿಗಲೆಟ್ಟಿ ತಂದೆಯ ರಾಜಣ್ಣ ಹೆಸರು : ಮನೆ ನಂ. : 408 ವಯಸ್ಸು 47 ಲಿಂಗ : ಗಂಡು	693 BQX2412690 ಹೆಸರು : ಮುತ್ತರಾಜು ತಂದೆಯ ಚನ್ನಿಗಲೆಟ್ಟಿ ಹೆಸರು : ಮನೆ ನಂ. : 408 ವಯಸ್ಸು 46 ಲಿಂಗ : ಗಂಡು
694 BQX2412583 ಹೆಸರು : ನಂಜಮ್ಮ ಗಂಡನ ಮಾದಲೆಟ್ಟಿ ಹೆಸರು : ಮನೆ ನಂ. : 408 ವಯಸ್ಸು 77 ಲಿಂಗ : ಹೆಣ್ಣು	695 WYQ1140250 ಹೆಸರು : ರಾಜೇಶ ತಂದೆಯ ಮಾದಲೆಟ್ಟಿ ಹೆಸರು : ಮನೆ ನಂ. : 408 ವಯಸ್ಸು 42 ಲಿಂಗ : ಗಂಡು	696 222506 ಹೆಸರು : ರಾಜ ತಂದೆಯ ಕಾಶಲೆಟ್ಟಿ ಹೆಸರು : ಮನೆ ನಂ. : 408 ವಯಸ್ಸು 40 ಲಿಂಗ : ಗಂಡು
697 222030 ಹೆಸರು : ಚಿಕ್ಕತಾಯಮ್ಮ ತಂದೆಯ ಮಹದೇವ ಹೆಸರು : ಮನೆ ನಂ. : 408 ವಯಸ್ಸು 39 ಲಿಂಗ : ಹೆಣ್ಣು	698 WYQ1140268 ಹೆಸರು : ಚಂದ್ರ ಗಂಡನ ಚಿನ್ನಸ್ವಾಮಿ ಹೆಸರು : ಮನೆ ನಂ. : 408 ವಯಸ್ಸು 37 ಲಿಂಗ : ಹೆಣ್ಣು	699 222552 ಹೆಸರು : ವಿಜಯ ಗಂಡನ ರಾಜು ಹೆಸರು : ಮನೆ ನಂ. : 408 ವಯಸ್ಸು 34 ಲಿಂಗ : ಹೆಣ್ಣು
700 BQX1596741 ಹೆಸರು : ನಾಗಮ್ಮ ತಂದೆಯ ಮಾದಲೆಟ್ಟಿ ಹೆಸರು : ಮನೆ ನಂ. : 408 ವಯಸ್ಸು 39 ಲಿಂಗ : ಹೆಣ್ಣು	701 KT/15/120/222276 ಹೆಸರು : ಪುಟ್ಟರಂಗಮ್ಮ ಗಂಡನ ಅಂಕಲೆಟ್ಟಿ ಹೆಸರು : ಮನೆ ನಂ. : 409 ವಯಸ್ಸು 62 ಲಿಂಗ : ಹೆಣ್ಣು	702 222331 ಹೆಸರು : ಎ.ನಾಗಲೆಟ್ಟಿ ತಂದೆಯ ಅಂಕಲೆಟ್ಟಿ ಹೆಸರು : ಮನೆ ನಂ. : 409 ವಯಸ್ಸು 44 ಲಿಂಗ : ಗಂಡು
703 BQX2412674 ಹೆಸರು : ಎ.ಶಿವರಾಜು ತಂದೆಯ ಅಂಕಲೆಟ್ಟಿ ಹೆಸರು : ಮನೆ ನಂ. : 409 ವಯಸ್ಸು 44 ಲಿಂಗ : ಗಂಡು	704 222646 ಹೆಸರು : ಜಯಲಕ್ಷ್ಮಿ ಗಂಡನ ನಾಗಲೆಟ್ಟಿ ಹೆಸರು : ಮನೆ ನಂ. : 409 ವಯಸ್ಸು 38 ಲಿಂಗ : ಹೆಣ್ಣು	705 BQX1638956 ಹೆಸರು : ಎ.ಶೇಖರ ತಂದೆಯ ಅಂಕಲೆಟ್ಟಿ ಹೆಸರು : ಮನೆ ನಂ. : 409 ವಯಸ್ಸು 31 ಲಿಂಗ : ಗಂಡು
706 BQX1635564 ಹೆಸರು : ಎ.ಸ್ವಾಮಿ ತಂದೆಯ ಅಂಕಲೆಟ್ಟಿ ಹೆಸರು : ಮನೆ ನಂ. : 409 ವಯಸ್ಸು 30 ಲಿಂಗ : ಗಂಡು	707 WYQ1140292 ಹೆಸರು : ಪುಟ್ಟಬಸಮ್ಮ ಗಂಡನ ಶಿವರಾಜು ಹೆಸರು : ಮನೆ ನಂ. : 409 ವಯಸ್ಸು 28 ಲಿಂಗ : ಹೆಣ್ಣು	708 222507 ಹೆಸರು : ರಂಗಸ್ವಾಮಿ ತಂದೆಯ ಸಿದ್ಧಲೆಟ್ಟಿ ಹೆಸರು : ಮನೆ ನಂ. : 410 ವಯಸ್ಸು 57 ಲಿಂಗ : ಗಂಡು
709 KT/15/120/222528 ಹೆಸರು : ಪದ್ಮ ಗಂಡನ ರಂಗಸ್ವಾಮಿ ಹೆಸರು : ಮನೆ ನಂ. : 410 ವಯಸ್ಸು 42 ಲಿಂಗ : ಹೆಣ್ಣು	710 222529 ಹೆಸರು : ಮಹದೇವಮ್ಮ ತಂದೆಯ ಆಡಿನಮಾದಲೆಟ್ಟಿ ಹೆಸರು : ಮನೆ ನಂ. : 411 ವಯಸ್ಸು 69 ಲಿಂಗ : ಹೆಣ್ಣು	711 222169 ಹೆಸರು : ದೊಡ್ಡಮಾರಲೆಟ್ಟಿ ತಂದೆಯ ಸುಬ್ಬಲೆಟ್ಟಿ ಹೆಸರು : ಮನೆ ನಂ. : 412 ವಯಸ್ಸು 77 ಲಿಂಗ : ಗಂಡು
712 222104 ಹೆಸರು : ಮಹದೇವಮ್ಮ ಗಂಡನ ದೊಡ್ಡಮಾರಲೆಟ್ಟಿ ಹೆಸರು : ಮನೆ ನಂ. : 412 ವಯಸ್ಸು 67 ಲಿಂಗ : ಹೆಣ್ಣು	713 BQX1637610 ಹೆಸರು : ಮಹದೇವಲೆಟ್ಟಿ ತಂದೆಯ ದೊಡ್ಡಮಾರಲೆಟ್ಟಿ ಹೆಸರು : ಮನೆ ನಂ. : 412 ವಯಸ್ಸು 33 ಲಿಂಗ : ಗಂಡು	714 BQX1637792 ಹೆಸರು : ಚನ್ನಿಗಲೆಟ್ಟಿ ತಂದೆಯ ದೊಡ್ಡಮಾರಲೆಟ್ಟಿ ಹೆಸರು : ಮನೆ ನಂ. : 412 ವಯಸ್ಸು 31 ಲಿಂಗ : ಗಂಡು
715 222282 ಹೆಸರು : ಮಸಣತಾಯಮ್ಮ ಗಂಡನ ನಂಜಲೆಟ್ಟಿ ಹೆಸರು : ಮನೆ ನಂ. : 414 ವಯಸ್ಸು 62 ಲಿಂಗ : ಹೆಣ್ಣು	716 222038 ಹೆಸರು : ಚನ್ನಿಗಲೆಟ್ಟಿ ತಂದೆಯ ನಂಜಲೆಟ್ಟಿ ಹೆಸರು : ಮನೆ ನಂ. : 414 ವಯಸ್ಸು 47 ಲಿಂಗ : ಗಂಡು	717 222080 ಹೆಸರು : ಪುಟ್ಟರಾಜು ತಂದೆಯ ನಂಜಲೆಟ್ಟಿ ಹೆಸರು : ಮನೆ ನಂ. : 414 ವಯಸ್ಸು 42 ಲಿಂಗ : ಗಂಡು
718 KT/15/120/222072 ಹೆಸರು : ಬಸವರಾಜು ತಂದೆಯ ನಂಜಲೆಟ್ಟಿ ಹೆಸರು : ಮನೆ ನಂ. : 414 ವಯಸ್ಸು 40 ಲಿಂಗ : ಗಂಡು	719 222283 ಹೆಸರು : ಬಂಗಾರಮ್ಮ ಇತರರು : ಚನ್ನಿಗಲೆಟ್ಟಿ ಮನೆ ನಂ. : 414 ವಯಸ್ಸು 37 ಲಿಂಗ : ಹೆಣ್ಣು	720 222598 ಹೆಸರು : ಪದ್ಮ ಗಂಡನ ಪುಟ್ಟರಾಜು ಹೆಸರು : ಮನೆ ನಂ. : 414 ವಯಸ್ಸು 36 ಲಿಂಗ : ಹೆಣ್ಣು

ವಿಭಾಗ : 1--ಚಾಮರಾಜನಗರ ವಾರ್ಡ್ ಸಂಖ್ಯೆ : 18 ಪಿನ್ ಕೋಡ್ :		ಮುಂದುವರಿದಿದೆ	
721 WYQ1140318 ಹೆಸರು : ನಂಜುಂಡಶೆಟ್ಟಿ ತಂದೆಯ ನಂಜುಶೆಟ್ಟಿ ಹೆಸರು : ಮನ ನಂ. : 414 ವಯಸ್ಸು 36 ಲಿಂಗ : ಗಂಡು		722 BQX1586817 ಹೆಸರು : ರಾಜೇಶ್ವರಿ ಗಂಡನ ಬಸವರಾಜು ಹೆಸರು : ಮನ ನಂ. : 414 ವಯಸ್ಸು 29 ಲಿಂಗ : ಹೆಣ್ಣು	
724 222600 ಹೆಸರು : ನಾಗಮ್ಮ ಗಂಡನ ಮಹದೇವಶೆಟ್ಟಿ ಹೆಸರು : ಮನ ನಂ. : 415 ವಯಸ್ಸು 39 ಲಿಂಗ : ಹೆಣ್ಣು		725 BQX1636059 ಹೆಸರು : ಚೆನ್ನಿಗಶೆಟ್ಟಿ ತಂದೆಯ ಸುಬ್ಬಶೆಟ್ಟಿ ಹೆಸರು : ಮನ ನಂ. : 415-1 ವಯಸ್ಸು 44 ಲಿಂಗ : ಗಂಡು	
727 ಹೆಸರು : ನಂಜುಂಡಶೆಟ್ಟಿ ತಂದೆಯ ಸುಬ್ಬಶೆಟ್ಟಿ ಹೆಸರು : ಮನ ನಂ. : 415-2 ವಯಸ್ಸು 36 ಲಿಂಗ : ಗಂಡು		728 BQX1636281 ಹೆಸರು : ಚಿಕ್ಕಮ್ಮ ಗಂಡನ ನಂಜುಂಡಶೆಟ್ಟಿ ಹೆಸರು : ಮನ ನಂ. : 415-2 ವಯಸ್ಸು 30 ಲಿಂಗ : ಹೆಣ್ಣು	
730 222447 ಹೆಸರು : ಮಾದಮ್ಮ ಗಂಡನ ಚಿಕ್ಕಮಾರಶೆಟ್ಟಿ ಹೆಸರು : ಮನ ನಂ. : 416 ವಯಸ್ಸು 86 ಲಿಂಗ : ಹೆಣ್ಣು		731 222069 ಹೆಸರು : ಮಹದೇವಶೆಟ್ಟಿ ತಂದೆಯ ಚಿಕ್ಕಮಾರಶೆಟ್ಟಿ ಹೆಸರು : ಮನ ನಂ. : 416 ವಯಸ್ಸು 53 ಲಿಂಗ : ಗಂಡು	
733 WYQ0636175 ಹೆಸರು : ನಾಗಮ್ಮ ತಂದೆಯ ಚಿಕ್ಕಮಾರಶೆಟ್ಟಿ ಹೆಸರು : ಮನ ನಂ. : 416 ವಯಸ್ಸು 30 ಲಿಂಗ : ಹೆಣ್ಣು		734 BQX1596881 ಹೆಸರು : ಚೆನ್ನಿಗಶೆಟ್ಟಿ ತಂದೆಯ ಮಹದೇವಶೆಟ್ಟಿ ಹೆಸರು : ಮನ ನಂ. : 416 ವಯಸ್ಸು 29 ಲಿಂಗ : ಗಂಡು	
736 WYQ1140342 ಹೆಸರು : ಮಹದೇವ ತಂದೆಯ ನಂಜುಶೆಟ್ಟಿ ಹೆಸರು : ಮನ ನಂ. : 418 ವಯಸ್ಸು 37 ಲಿಂಗ : ಗಂಡು		737 ಹೆಸರು : ಮಂಜುನಾಥ ತಂದೆಯ ನಂಜುಶೆಟ್ಟಿ ಹೆಸರು : ಮನ ನಂ. : 418 ವಯಸ್ಸು 36 ಲಿಂಗ : ಗಂಡು	
739 WYQ0615948 ಹೆಸರು : ಮಹದೇವಶೆಟ್ಟಿ ತಂದೆಯ ಚೆನ್ನಿಗಶೆಟ್ಟಿ ಹೆಸರು : ಮನ ನಂ. : 419 ವಯಸ್ಸು 28 ಲಿಂಗ : ಗಂಡು		740 WYQ0637967 ಹೆಸರು : ಹನುಮ ತಂದೆಯ ಚೆನ್ನಿಗಶೆಟ್ಟಿ ಹೆಸರು : ಮನ ನಂ. : 419 ವಯಸ್ಸು 29 ಲಿಂಗ : ಗಂಡು	
742 ಹೆಸರು : ಚೆನ್ನಿಗಶೆಟ್ಟಿ ತಂದೆಯ ಮಾರಶೆಟ್ಟಿ ಹೆಸರು : ಮನ ನಂ. : 419-1 ವಯಸ್ಸು 69 ಲಿಂಗ : ಗಂಡು		743 KT/15/120/222548 ಹೆಸರು : ನಂಜುಶೆಟ್ಟಿ ತಂದೆಯ ಮಾದಶೆಟ್ಟಿ ಹೆಸರು : ಮನ ನಂ. : 419-2 ವಯಸ್ಸು 65 ಲಿಂಗ : ಗಂಡು	
745 KT/15/120/222548 ಹೆಸರು : ಸುಂದ್ರಮ್ಮ ಗಂಡನ ನಂಜುಶೆಟ್ಟಿ ಹೆಸರು : ಮನ ನಂ. : 419-2 ವಯಸ್ಸು 49 ಲಿಂಗ : ಹೆಣ್ಣು		746 WYQ0630996 ಹೆಸರು : ಜಯಸಿಂಹ ತಂದೆಯ ನಂಜುಶೆಟ್ಟಿ ಹೆಸರು : ಮನ ನಂ. : 419-2 ವಯಸ್ಸು 25 ಲಿಂಗ : ಗಂಡು	
748 WYQ1140433 ಹೆಸರು : ಉಷಮ್ಮ ಗಂಡನ ಪುಟ್ಟಮಾದಶೆಟ್ಟಿ ಹೆಸರು : ಮನ ನಂ. : 419-3 ವಯಸ್ಸು 42 ಲಿಂಗ : ಹೆಣ್ಣು		749 WYQ1140441 ಹೆಸರು : ಎನ್.ಎಂ.ಮಂಜುಳಾ ಗಂಡನ ಮಹದೇವ ಹೆಸರು : ಮನ ನಂ. : 419-4 ವಯಸ್ಸು 37 ಲಿಂಗ : ಹೆಣ್ಣು	
723 222497 ಹೆಸರು : ಮಹದೇವಶೆಟ್ಟಿ ತಂದೆಯ ಸುಬ್ಬಶೆಟ್ಟಿ ಹೆಸರು : ಮನ ನಂ. : 415 ವಯಸ್ಸು 49 ಲಿಂಗ : ಗಂಡು		726 WYQ1140326 ಹೆಸರು : ಶಿವಮ್ಮ ಗಂಡನ ಚೆನ್ನಿಗಶೆಟ್ಟಿ ಹೆಸರು : ಮನ ನಂ. : 415-1 ವಯಸ್ಸು 37 ಲಿಂಗ : ಹೆಣ್ಣು	
729 222067 ಹೆಸರು : ಚಿಕ್ಕಮಾರಶೆಟ್ಟಿ ತಂದೆಯ ಆದಿನಮಾರಶೆಟ್ಟಿ ಹೆಸರು : ಮನ ನಂ. : 416 ವಯಸ್ಸು 97 ಲಿಂಗ : ಗಂಡು		732 222293 ಹೆಸರು : ಚಂದ್ರಮ್ಮ ಗಂಡನ ಮಹದೇವಶೆಟ್ಟಿ ಹೆಸರು : ಮನ ನಂ. : 416 ವಯಸ್ಸು 42 ಲಿಂಗ : ಹೆಣ್ಣು	
735 222224 ಹೆಸರು : ಪುಟ್ಟನಂಜಮ್ಮ ಗಂಡನ ನಂಜುಶೆಟ್ಟಿ ಹೆಸರು : ಮನ ನಂ. : 417 ವಯಸ್ಸು 67 ಲಿಂಗ : ಹೆಣ್ಣು		738 WYQ1140375 ಹೆಸರು : ಮಹದೇವ ತಂದೆಯ ಮಾರಶೆಟ್ಟಿ ಹೆಸರು : ಮನ ನಂ. : 419 ವಯಸ್ಸು 37 ಲಿಂಗ : ಗಂಡು	
741 WYQ0617902 ಹೆಸರು : ಲಕ್ಷ್ಮಿ ತಂದೆಯ ಚೆನ್ನಿಗಶೆಟ್ಟಿ ಹೆಸರು : ಮನ ನಂ. : 419 ವಯಸ್ಸು 28 ಲಿಂಗ : ಹೆಣ್ಣು		744 WYQ1140409 ಹೆಸರು : ಮಹದೇವಮ್ಮ ಗಂಡನ ಚೆನ್ನಿಗಶೆಟ್ಟಿ ಹೆಸರು : ಮನ ನಂ. : 419-2 ವಯಸ್ಸು 57 ಲಿಂಗ : ಹೆಣ್ಣು	
747 WYQ1140425 ಹೆಸರು : ಪುಟ್ಟಮಾದಶೆಟ್ಟಿ ತಂದೆಯ ಮಾದಶೆಟ್ಟಿ ಹೆಸರು : ಮನ ನಂ. : 419-3 ವಯಸ್ಸು 52 ಲಿಂಗ : ಗಂಡು		750 WYQ1140458 ಹೆಸರು : ಮಹದೇವಶೆಟ್ಟಿ ತಂದೆಯ ಮಾರಶೆಟ್ಟಿ ಹೆಸರು : ಮನ ನಂ. : 419-4 ವಯಸ್ಸು 37 ಲಿಂಗ : ಗಂಡು	

ವಿಭಾಗ : 1--ಚಾಮರಾಜನಗರ ವಾರ್ಡ್ ಸಂಖ್ಯೆ : 18 ಪಿನ್ ಕೋಡ್ :			ಮುಂದುವರಿದಿದೆ					
751	WYQ1140466		752	WYQ1140474		753	BQX1638147	
ಹೆಸರು : ಮಹದೇವು ತಂದೆಯ ಮಾದಲೆಟ್ಟಿ ಹೆಸರು : ಮನೆ ನಂ. : 420 ವಯಸ್ಸು 57 ಲಿಂಗ : ಗಂಡು			ಹೆಸರು : ನಾಗಮ್ಮ ಗಂಡನ ಮಹದೇವು ಹೆಸರು : ಮನೆ ನಂ. : 420 ವಯಸ್ಸು 47 ಲಿಂಗ : ಹೆಣ್ಣು			ಹೆಸರು : ಮಹದೇವಸ್ವಾಮಿ ಎಂ. ತಂದೆಯ ಮಹದೇವಲೆಟ್ಟಿ ಹೆಸರು : ಮನೆ ನಂ. : 420 ವಯಸ್ಸು 31 ಲಿಂಗ : ಗಂಡು		
754	BQX1638568		755	WYQ1140490		756	BQX1638964	
ಹೆಸರು : ರಾಜು ತಂದೆಯ ಮಹದೇವಲೆಟ್ಟಿ ಹೆಸರು : ಮನೆ ನಂ. : 420 ವಯಸ್ಸು 31 ಲಿಂಗ : ಗಂಡು			ಹೆಸರು : ಚಿಕ್ಕತಾಯಮ್ಮ ಗಂಡನ ರಾಮಲೆಟ್ಟಿ ಹೆಸರು : ಮನೆ ನಂ. : 420-1 ವಯಸ್ಸು 50 ಲಿಂಗ : ಹೆಣ್ಣು			ಹೆಸರು : ಮಹದೇವಲೆಟ್ಟಿ ತಂದೆಯ ರಾಮಲೆಟ್ಟಿ ಹೆಸರು : ಮನೆ ನಂ. : 420-1 ವಯಸ್ಸು 36 ಲಿಂಗ : ಗಂಡು		
757			758			759	WYQ1140524	
ಹೆಸರು : ರತ್ನಮ್ಮ ಗಂಡನ ಮಹದೇವಲೆಟ್ಟಿ ಹೆಸರು : ಮನೆ ನಂ. : 420-1 ವಯಸ್ಸು 28 ಲಿಂಗ : ಹೆಣ್ಣು			ಹೆಸರು : ಮಹದೇವಲೆಟ್ಟಿ ತಂದೆಯ ಬಸವಲೆಟ್ಟಿ ಹೆಸರು : ಮನೆ ನಂ. : 421 ವಯಸ್ಸು 87 ಲಿಂಗ : ಗಂಡು			ಹೆಸರು : ಜಯಮುತ್ತ ಗಂಡನ ನಾಗಲೆಟ್ಟಿ ಹೆಸರು : ಮನೆ ನಂ. : 421 ವಯಸ್ಸು 37 ಲಿಂಗ : ಹೆಣ್ಣು		
760	222110		761	222111		762	WYQ1140532	
ಹೆಸರು : ಚಿನ್ನಿಗಲೆಟ್ಟಿ ತಂದೆಯ ಮಾದಲೆಟ್ಟಿ ಹೆಸರು : ಮನೆ ನಂ. : 423 ವಯಸ್ಸು 66 ಲಿಂಗ : ಗಂಡು			ಹೆಸರು : ಪುಟ್ಟಮಾದಮ್ಮ ಗಂಡನ ಚಿನ್ನಿಗಲೆಟ್ಟಿ ಹೆಸರು : ಮನೆ ನಂ. : 423 ವಯಸ್ಸು 56 ಲಿಂಗ : ಹೆಣ್ಣು			ಹೆಸರು : ಮಹಾದೇವ ತಂದೆಯ ಚಿನ್ನಿಗಯ್ಯ ಹೆಸರು : ಮನೆ ನಂ. : 423 ವಯಸ್ಸು 36 ಲಿಂಗ : ಗಂಡು		
763	BQX1637800		764	BQX1635473		765	WYQ0625897	
ಹೆಸರು : ಕುಮಾರ ತಂದೆಯ ಚಿನ್ನಿಗಲೆಟ್ಟಿ ಹೆಸರು : ಮನೆ ನಂ. : 423 ವಯಸ್ಸು 31 ಲಿಂಗ : ಗಂಡು			ಹೆಸರು : ಶ್ರೀನಿವಾಸ ತಂದೆಯ ಚಿನ್ನಿಗಲೆಟ್ಟಿ ಹೆಸರು : ಮನೆ ನಂ. : 423 ವಯಸ್ಸು 29 ಲಿಂಗ : ಗಂಡು			ಹೆಸರು : ಸಾವಿತ್ರಿ ಆರ್ ಗಂಡನ ಕುಮಾರ ಹೆಸರು : ಮನೆ ನಂ. : 423 ವಯಸ್ಸು 25 ಲಿಂಗ : ಹೆಣ್ಣು		
766	KT/15/120/222088		767	KT/15/120/222205		768	BQX1596840	
ಹೆಸರು : ಕೊಪ್ಪಲೆಟ್ಟಿ ತಂದೆಯ ಕುಳ್ಳಲೆಟ್ಟಿ ಹೆಸರು : ಮನೆ ನಂ. : 424 ವಯಸ್ಸು 79 ಲಿಂಗ : ಗಂಡು			ಹೆಸರು : ಬಸಮ್ಮ ಗಂಡನ ಕೊಪ್ಪಲೆಟ್ಟಿ ಹೆಸರು : ಮನೆ ನಂ. : 424 ವಯಸ್ಸು 67 ಲಿಂಗ : ಹೆಣ್ಣು			ಹೆಸರು : ಚಿಕ್ಕಮ್ಮ ತಂದೆಯ ಕೊಪ್ಪಲೆಟ್ಟಿ ಹೆಸರು : ಮನೆ ನಂ. : 424 ವಯಸ್ಸು 29 ಲಿಂಗ : ಹೆಣ್ಣು		
769	WYQ0618009		770	222144		771	KT/15/120/222068	
ಹೆಸರು : ಮಹದೇವಸ್ವಾಮಿ ತಾಯಿಯ ಬಸಮ್ಮ ಹೆಸರು : ಮನೆ ನಂ. : 424 ವಯಸ್ಸು 26 ಲಿಂಗ : ಗಂಡು			ಹೆಸರು : ಶಿವನಂಜಲೆಟ್ಟಿ ತಂದೆಯ ಪುಟ್ಟಮಾದಲೆಟ್ಟಿ ಹೆಸರು : ಮನೆ ನಂ. : 425 ವಯಸ್ಸು 67 ಲಿಂಗ : ಗಂಡು			ಹೆಸರು : ವಾರಮ್ಮ ಗಂಡನ ರಾಜಲೆಟ್ಟಿ ಹೆಸರು : ಮನೆ ನಂ. : 425-1 ವಯಸ್ಸು 62 ಲಿಂಗ : ಹೆಣ್ಣು		
772			773	222109		774	WYQ1140581	
ಹೆಸರು : ನಂಜಲೆಟ್ಟಿ ತಂದೆಯ ಸಣ್ಣಲೆಟ್ಟಿ ಹೆಸರು : ಮನೆ ನಂ. : 426 ವಯಸ್ಸು 67 ಲಿಂಗ : ಗಂಡು			ಹೆಸರು : ಕುಳ್ಳಮ್ಮ ಗಂಡನ ಪುಟ್ಟಸ್ವಾಮಿ ಹೆಸರು : ಮನೆ ನಂ. : 427 ವಯಸ್ಸು 55 ಲಿಂಗ : ಹೆಣ್ಣು			ಹೆಸರು : ಗೋವಿಂದ ತಂದೆಯ ಹೋಟೆಲ್. ಪುಟ್ಟಸ್ವಾಮಿ ಹೆಸರು : ಮನೆ ನಂ. : 427 ವಯಸ್ಸು 41 ಲಿಂಗ : ಗಂಡು		
775	BQX1637404		776	WYQ0616839		777	WYQ1140599	
ಹೆಸರು : ಭಾಗ್ಯ ತಂದೆಯ ಹೋಟೆಲ್. ಪುಟ್ಟಸ್ವಾಮಿ ಹೆಸರು : ಮನೆ ನಂ. : 427 ವಯಸ್ಸು 31 ಲಿಂಗ : ಹೆಣ್ಣು			ಹೆಸರು : ಮಂಜುಳ ಗಂಡನ ಗೋವಿಂದ ಹೆಸರು : ಮನೆ ನಂ. : 427 ವಯಸ್ಸು 28 ಲಿಂಗ : ಹೆಣ್ಣು			ಹೆಸರು : ಸಣ್ಣಮ್ಮ ಗಂಡನ ನಂಜಲೆಟ್ಟಿ ಹೆಸರು : ಮನೆ ನಂ. : 428 ವಯಸ್ಸು 52 ಲಿಂಗ : ಹೆಣ್ಣು		
778	WYQ0620260		779	WYQ0611210		780	WYQ1140607	
ಹೆಸರು : ಚಿನ್ನಿಗಲೆಟ್ಟಿ ತಂದೆಯ ನಂಜಲೆಟ್ಟಿ ಹೆಸರು : ಮನೆ ನಂ. : 428 ವಯಸ್ಸು 36 ಲಿಂಗ : ಗಂಡು			ಹೆಸರು : ಮಸಣಮ್ಮ ಗಂಡನ ಚಿನ್ನಿಗಲೆಟ್ಟಿ ಹೆಸರು : ಮನೆ ನಂ. : 428 ವಯಸ್ಸು 28 ಲಿಂಗ : ಹೆಣ್ಣು			ಹೆಸರು : ಜೋತಿ ಗಂಡನ ಮಹದೇವ ಹೆಸರು : ಮನೆ ನಂ. : 428 ವಯಸ್ಸು 22 ಲಿಂಗ : ಹೆಣ್ಣು		

ವಿಭಾಗ : 1--ಚಾಮರಾಜನಗರ ವಾರ್ಡ್ ಸಂಖ್ಯೆ : 18 ಪಿನ್ ಕೋಡ್ :		ಮುಂದುವರಿದಿದೆ	
781	222413 ಹೆಸರು : ದೇವಿರಮ್ಮ ಗಂಡನ ಪುಟ್ಟನಂಜಶೆಟ್ಟಿ ಹೆಸರು : ಮನೆ ನಂ. : 429 ವಯಸ್ಸು 57 ಲಿಂಗ : ಹೆಣ್ಣು	782	WYQ0612390 ಹೆಸರು : ಮಾರಮ್ಮ ಗಂಡನ ಕುಳ್ಳಶೆಟ್ಟಿ ಹೆಸರು : ಮನೆ ನಂ. : 429 ವಯಸ್ಸು 61 ಲಿಂಗ : ಹೆಣ್ಣು
784	KT/15/120/222405 ಹೆಸರು : ಪುಟ್ಟಮಾದಮ್ಮ ಗಂಡನ ನಂಜಶೆಟ್ಟಿ ಹೆಸರು : ಮನೆ ನಂ. : 431 ವಯಸ್ಸು 72 ಲಿಂಗ : ಹೆಣ್ಣು	785	222579 ಹೆಸರು : ದೊಡ್ಡಮಾರಶೆಟ್ಟಿ ತಂದೆಯ ನಂಜಶೆಟ್ಟಿ ಹೆಸರು : ಮನೆ ನಂ. : 431 ವಯಸ್ಸು 57 ಲಿಂಗ : ಗಂಡು
787	WYQ1140649 ಹೆಸರು : ನಂಜುಂಡಶೆಟ್ಟಿ ತಂದೆಯ ನಂಜಶೆಟ್ಟಿ ಹೆಸರು : ಮನೆ ನಂ. : 431 ವಯಸ್ಸು 51 ಲಿಂಗ : ಗಂಡು	788	222499 ಹೆಸರು : ನಾಗಶೆಟ್ಟಿ ತಂದೆಯ ನಂಜಶೆಟ್ಟಿ ಹೆಸರು : ಮನೆ ನಂ. : 431 ವಯಸ್ಸು 47 ಲಿಂಗ : ಗಂಡು
790	222408 ಹೆಸರು : ರತ್ನಮ್ಮ ಗಂಡನ ದೊಡ್ಡಮಾದಶೆಟ್ಟಿ ಹೆಸರು : ಮನೆ ನಂ. : 431 ವಯಸ್ಸು 42 ಲಿಂಗ : ಹೆಣ್ಣು	791	222406 ಹೆಸರು : ಗೌರಮ್ಮ ಗಂಡನ ಮಹದೇವಶೆಟ್ಟಿ ಹೆಸರು : ಮನೆ ನಂ. : 431 ವಯಸ್ಸು 40 ಲಿಂಗ : ಹೆಣ್ಣು
793	WYQ1515709 ಹೆಸರು : ಪುಟ್ಟಸ್ವಾಮಿ ತಂದೆಯ ನಂಜಶೆಟ್ಟಿ ಹೆಸರು : ಮನೆ ನಂ. : 431 ವಯಸ್ಸು 36 ಲಿಂಗ : ಗಂಡು	794	222609 ಹೆಸರು : ಭಾಗ್ಯ ಗಂಡನ ಪುಟ್ಟಸ್ವಾಮಿ ಹೆಸರು : ಮನೆ ನಂ. : 431 ವಯಸ್ಸು 36 ಲಿಂಗ : ಹೆಣ್ಣು
796	222213 ಹೆಸರು : ಜಯಮ್ಮ ಗಂಡನ ದೊಡ್ಡಮಾರಶೆಟ್ಟಿ ಹೆಸರು : ಮನೆ ನಂ. : 432 ವಯಸ್ಸು 77 ಲಿಂಗ : ಹೆಣ್ಣು	797	222362 ಹೆಸರು : ಚಿನ್ನಿಗಶೆಟ್ಟಿ ತಂದೆಯ ದೊಡ್ಡಮಾರಶೆಟ್ಟಿ ಹೆಸರು : ಮನೆ ನಂ. : 432 ವಯಸ್ಸು 52 ಲಿಂಗ : ಗಂಡು
799	222322 ಹೆಸರು : ಬಸವರಾಜು ತಂದೆಯ ದೊಡ್ಡಮಾರಶೆಟ್ಟಿ ಹೆಸರು : ಮನೆ ನಂ. : 432 ವಯಸ್ಸು 39 ಲಿಂಗ : ಗಂಡು	800	BQX1637222 ಹೆಸರು : ನಾಗಮ್ಮ ಗಂಡನ ಪ್ರಕಾಶ ಹೆಸರು : ಮನೆ ನಂ. : 432 ವಯಸ್ಸು 43 ಲಿಂಗ : ಹೆಣ್ಣು
802	222271 ಹೆಸರು : ಬಂಗಾರಿ ತಂದೆಯ ಬಸವರಾಜು ಹೆಸರು : ಮನೆ ನಂ. : 432 ವಯಸ್ಸು 37 ಲಿಂಗ : ಹೆಣ್ಣು	803	BQX1635630 ಹೆಸರು : ಸಿದ್ದರಾಜು ತಂದೆಯ ದೊಡ್ಡಮಾರಶೆಟ್ಟಿ ಹೆಸರು : ಮನೆ ನಂ. : 432-1 ವಯಸ್ಸು 50 ಲಿಂಗ : ಗಂಡು
805	WYQ1140664 ಹೆಸರು : ಸುಬ್ಬಶೆಟ್ಟಿ ತಂದೆಯ ರಾಜಶೆಟ್ಟಿ ಹೆಸರು : ಮನೆ ನಂ. : 432-2 ವಯಸ್ಸು 42 ಲಿಂಗ : ಗಂಡು	806	222648 ಹೆಸರು : ರಾಜಮ್ಮ ಗಂಡನ ಸುಬ್ಬಶೆಟ್ಟಿ ಹೆಸರು : ಮನೆ ನಂ. : 432-2 ವಯಸ್ಸು 37 ಲಿಂಗ : ಹೆಣ್ಣು
808	222047 ಹೆಸರು : ಸುಬ್ಬಹ್ಮಣಿ ತಂದೆಯ ಮಹದೇವಶೆಟ್ಟಿ ಹೆಸರು : ಮನೆ ನಂ. : 433 ವಯಸ್ಸು 44 ಲಿಂಗ : ಗಂಡು	809	222487 ಹೆಸರು : ಭಾಗ್ಯಮ್ಮ ಗಂಡನ ಸುಬ್ಬಹ್ಮಣಿ ಹೆಸರು : ಮನೆ ನಂ. : 433 ವಯಸ್ಸು 39 ಲಿಂಗ : ಹೆಣ್ಣು
783	KT/15/120/222480 ಹೆಸರು : ನಂಜಶೆಟ್ಟಿ ತಂದೆಯ ನಂಜಶೆಟ್ಟಿ ಹೆಸರು : ಮನೆ ನಂ. : 431 ವಯಸ್ಸು 77 ಲಿಂಗ : ಗಂಡು	786	WYQ1140631 ಹೆಸರು : ಮಹದೇವಶೆಟ್ಟಿ ತಂದೆಯ ನಂಜಶೆಟ್ಟಿ ಹೆಸರು : ಮನೆ ನಂ. : 431 ವಯಸ್ಸು 55 ಲಿಂಗ : ಗಂಡು
789	WYQ1140656 ಹೆಸರು : ಗಾಯತ್ರಿ ಗಂಡನ ನಂಜುಂಡಶೆಟ್ಟಿ ಹೆಸರು : ಮನೆ ನಂ. : 431 ವಯಸ್ಸು 43 ಲಿಂಗ : ಹೆಣ್ಣು	792	222407 ಹೆಸರು : ಮಣಿಯಮ್ಮ ಗಂಡನ ನಾಗಶೆಟ್ಟಿ ಹೆಸರು : ಮನೆ ನಂ. : 431 ವಯಸ್ಸು 37 ಲಿಂಗ : ಹೆಣ್ಣು
795	BQX1636182 ಹೆಸರು : ಮಹದೇವಸ್ವಾಮಿ ತಂದೆಯ ದೊಡ್ಡಮಾರಶೆಟ್ಟಿ ಹೆಸರು : ಮನೆ ನಂ. : 431 ವಯಸ್ಸು 29 ಲಿಂಗ : ಗಂಡು	798	222502 ಹೆಸರು : ಪ್ರಕಾಶ ತಂದೆಯ ದೊಡ್ಡಮಾರಶೆಟ್ಟಿ ಹೆಸರು : ಮನೆ ನಂ. : 432 ವಯಸ್ಸು 47 ಲಿಂಗ : ಗಂಡು
801	222272 ಹೆಸರು : ಪುಟ್ಟಬಸಮ್ಮ ಗಂಡನ ಚಿನ್ನಿಗಶೆಟ್ಟಿ ಹೆಸರು : ಮನೆ ನಂ. : 432 ವಯಸ್ಸು 41 ಲಿಂಗ : ಹೆಣ್ಣು	804	BQX1637578 ಹೆಸರು : ಶಾರದಮ್ಮ ಗಂಡನ ಸಿದ್ದರಾಜು ಹೆಸರು : ಮನೆ ನಂ. : 432-1 ವಯಸ್ಸು 39 ಲಿಂಗ : ಹೆಣ್ಣು
807	222055 ಹೆಸರು : ಮಾದಮ್ಮ ಗಂಡನ ಮಹದೇವಶೆಟ್ಟಿ ಹೆಸರು : ಮನೆ ನಂ. : 433 ವಯಸ್ಸು 62 ಲಿಂಗ : ಹೆಣ್ಣು	810	222496 ಹೆಸರು : ನಟರಾಜು ತಂದೆಯ ಮಾದಶೆಟ್ಟಿ ಹೆಸರು : ಮನೆ ನಂ. : 434 ವಯಸ್ಸು 53 ಲಿಂಗ : ಗಂಡು

ವಿಭಾಗ : 1--ಚಾಮರಾಜನಗರ ವಾರ್ಡ್ ಸಂಖ್ಯೆ : 18 ಪಿನ್ ಕೋಡ್ :

811 WYQ1140672 ಹೆಸರು : ನಂಜಮ್ಮ ಗಂಡನ ರಂಗಸ್ವಾಮಿಶೆಟ್ಟಿ ಹೆಸರು : ಮನ ನಂ. : 434 ವಯಸ್ಸು 49 ಲಿಂಗ : ಹೆಣ್ಣು	812 222484 ಹೆಸರು : ಜಯಮ್ಮ ಗಂಡನ ನಟರಾಜು ಹೆಸರು : ಮನ ನಂ. : 434 ವಯಸ್ಸು 42 ಲಿಂಗ : ಹೆಣ್ಣು	813 222329 ಹೆಸರು : ನಂಜುಂಡಸ್ವಾಮಿ ತಂದೆಯ ರಂಗಸ್ವಾಮಿ ಹೆಸರು : ಮನ ನಂ. : 434 ವಯಸ್ಸು 39 ಲಿಂಗ : ಗಂಡು
814 WYQ0614560 ಹೆಸರು : ಪುಟ್ಟಮ್ಮ ಗಂಡನ ಲೇ. ಹಾಲಯ್ಯ ಹೆಸರು : ಮನ ನಂ. : 435 ವಯಸ್ಸು 46 ಲಿಂಗ : ಹೆಣ್ಣು	815 WYQ0634584 ಹೆಸರು : ಸಿ. ಕೆಂಚಶೆಟ್ಟಿ ತಂದೆಯ ಚಿನ್ನಸ್ವಾಮಿ ಹೆಸರು : ಮನ ನಂ. : 436 ವಯಸ್ಸು 30 ಲಿಂಗ : ಗಂಡು	816 WYQ0635920 ಹೆಸರು : ಸಿ. ಪ್ರಭಾಕರ ತಂದೆಯ ಚಿನ್ನಸ್ವಾಮಿ ಹೆಸರು : ಮನ ನಂ. : 437 ವಯಸ್ಸು 29 ಲಿಂಗ : ಗಂಡು
817 WYQ1140680 ಹೆಸರು : ಪವಿತ್ರ ಉ ಪ್ರಭಾವತಿ ಗಂಡನ ಸಿ ಪ್ರಭಾಕರ ಹೆಸರು : ಮನ ನಂ. : 437 ವಯಸ್ಸು 23 ಲಿಂಗ : ಹೆಣ್ಣು	818 WYQ1140698 ಹೆಸರು : ಸಿ. ಉಮೇಶ ತಂದೆಯ ಚಿನ್ನಸ್ವಾಮಿ ಹೆಸರು : ಮನ ನಂ. : 438 ವಯಸ್ಸು 28 ಲಿಂಗ : ಗಂಡು	819 WYQ1140706 ಹೆಸರು : ಕೆ. ಮಂಜುನಾಥ ತಂದೆಯ ಕ್ಯಾತಶೆಟ್ಟಿ ಹೆಸರು : ಮನ ನಂ. : 439 ವಯಸ್ಸು 26 ಲಿಂಗ : ಗಂಡು
820 WYQ0604199 ಹೆಸರು : ನಾಗರಾಜು . . ತಂದೆಯ ಮಹದೇವಶೆಟ್ಟಿ ಹೆಸರು : ಮನ ನಂ. : 459-1 ವಯಸ್ಸು 25 ಲಿಂಗ : ಗಂಡು		

ಪೂರಕ ಪಟ್ಟಿಯ ವಿವರಗಳು	ಪೂರಕ ಪಟ್ಟಿಯ ಸಂಖ್ಯೆ : 1
ಪೂರಕ ಪಟ್ಟಿಯ ಗುರುತು: ಸಂಕ್ಷಿಪ್ತ ಪರಿಷ್ಕರಣೆ 2011	ಅರ್ಹತಾ ದಿನಾಂಕ : 01-01-2011

ಮೂಲ ಪಟ್ಟಿಯ ಗುರುತು	: 2011 ರ ಮೂಲ ಮತದಾರರ ಪಟ್ಟಿ
ಪೂರಕ ಪಟ್ಟಿಯ ಕ್ರಿಯೆ ಮತ್ತು ವರ್ಷ	: ಸಂಕ್ಷಿಪ್ತ ಪರಿಷ್ಕರಣೆ 2011
ಪೂರಕ ಪಟ್ಟಿಯ ರೀತಿ	: ಸೇರ್ಪಡೆಗಳು , ಬಿಡತಕ್ಕವುಗಳು ಹಾಗೂ ತಿದ್ದುಪಡಿಗಳ ಪಟ್ಟಿ
ಪ್ರಕಟಣೆಯ ದಿನಾಂಕ	: 10-01-2011

- I) ಸೇರ್ಪಡೆಗಳು ಯಾವುದೂ ಇರುವುದಿಲ್ಲ
- II) ಬಿಡತಕ್ಕವುಗಳು ಯಾವುದೂ ಇರುವುದಿಲ್ಲ
- III) ತಿದ್ದುಪಡಿಗಳು ಯಾವುದೂ ಇರುವುದಿಲ್ಲ

ಮತದಾರರ ಸಂಕ್ಷಿಪ್ತ ವಿವರ	
ವಿಧಾನಸಭಾ ಕ್ಷೇತ್ರದ ಸಂಖ್ಯೆ ಹೆಸರು ಮತ್ತು ಮೀಸಲಾತಿ :	223 ಚಾಮರಾಜನಗರ (ಸಾಮಾನ್ಯ) ಭಾಗದ ಸಂಖ್ಯೆ : 60

ಎ) ಮತದಾರರ ಸಂಖ್ಯೆ

	ಪಟ್ಟಿಯ ರೀತಿ	ಪಟ್ಟಿಯ ಗುರುತು	ಮತದಾರರ ಸಂಖ್ಯೆ			
			ಪುರುಷರು	ಮಹಿಳೆಯರು	ಇತರರು	ಒಟ್ಟು
I	ಮೂಲ ಮತದಾರರ ಪಟ್ಟಿ	2011 ರ ಮೂಲ ಮತದಾರರ ಪಟ್ಟಿ	392	428	0	820
II	ಸೇರ್ಪಡೆಗಳ ಪಟ್ಟಿ	ಪೂರಕ ಪಟ್ಟಿ-1 ಸಂಕ್ಷಿಪ್ತ ಪರಿಷ್ಕರಣೆ 2011	0	0	0	0
III	ಬಿಡತಕ್ಕವುಗಳ ಪಟ್ಟಿ	ಪೂರಕ ಪಟ್ಟಿ-1 ಸಂಕ್ಷಿಪ್ತ ಪರಿಷ್ಕರಣೆ 2011	0	0	0	0
2011 ರ ಸಂಕ್ಷಿಪ್ತ ಪರಿಷ್ಕರಣೆ ನಂತರದ ನಿವ್ವಳ ಮತದಾರರ ಸಂಖ್ಯೆ (I + II - III)			392	428	0	820

ಬಿ) ತಿದ್ದುಪಡಿಗಳ ಸಂಖ್ಯೆ

ಪಟ್ಟಿಯ ತರಹ	ಪಟ್ಟಿಯ ಗುರುತು	ತಿದ್ದುಪಡಿಗಳ ಸಂಖ್ಯೆ
ಪೂರಕ ಪಟ್ಟಿ-1	ಸಂಕ್ಷಿಪ್ತ ಪರಿಷ್ಕರಣೆ 2011	0

ಸ್ಥಳ : ಕೊಳ್ಳೇಗಾಲ

ದಿನಾಂಕ : 10-01-2011

-

-

12-Jan-2011- 2:37:30

ಮತದಾರರ ನೋಂದಣಾಧಿಕಾರಿ
223 -ಚಾಮರಾಜನಗರ ವಿಧಾನಸಭಾ ಕ್ಷೇತ್ರ ಹಾಗೂ
 ಉಪ ವಿಭಾಗಾಧಿಕಾರಿ , ಕೊಳ್ಳೇಗಾಲ