

ಮತದಾರರ ಪಟ್ಟಿ 2011

ರಾಜ್ಯ - (S10) ಕರ್ನಾಟಕ

ವಿಧಾನಸಭಾ ಕ್ಷೇತ್ರದ ಸಂಖ್ಯೆ ಹೆಸರು ಮತ್ತು ಮೀಸಲಾತಿ:	223 ಚಾಮರಾಜನಗರ (ಸಾಮಾನ್ಯ)	ಭಾಗದ ಸಂಖ್ಯೆ : 16
---	-------------------------	------------------

ವಿಧಾನಸಭಾ ಕ್ಷೇತ್ರ ಯಾವ ಲೋಕಸಭಾ ಕ್ಷೇತ್ರದಲ್ಲಿ ಇದೆಯೋ ಅದರ ಸಂಖ್ಯೆ, ಹೆಸರು ಮತ್ತು ಮೀಸಲಾತಿ :	22-ಚಾಮರಾಜನಗರ (ಪಜಾ)
--	--------------------

1. ಪರಿಷ್ಕರಣೆಯ ವಿವರಗಳು

ಪರಿಷ್ಕರಣೆಯ ವರ್ಷ	: 2011	ಪಟ್ಟಿಯ ಗುರುತು: 2011ರ ಮೂಲ ಮತದಾರರ ಪಟ್ಟಿ
ಅರ್ಹತಾ ದಿನಾಂಕ	: 01-01-2011	
ಪರಿಷ್ಕರಣೆಯ ಮಾದರಿ	: ಸಂಕ್ಷಿಪ್ತ ಪರಿಷ್ಕರಣೆ	
ಪ್ರಕಟಣೆಯ ದಿನಾಂಕ	: 10-11-2010	

2. ಭಾಗದ ಕ್ಷೇತ್ರದ ವಿವರಗಳು

ಭಾಗದಲ್ಲಿರುವ ವಿಭಾಗಗಳ ಸಂಖ್ಯೆ ಮತ್ತು ಹೆಸರು	
1) ಕಾಡಹಳ್ಳಿ,	
ಮುಖ್ಯ ಗ್ರಾಮ	: ಕಾಡಹಳ್ಳಿ
ಆರಕ್ಷಕ ತಾಣ	: ಗ್ರಾಮಾಂತರ ಪೊಲೀಸ್ ಠಾಣಿ ಚಾಮ
ಗ್ರಾ.ಲೆ.ಸರ್ಕಲ್	: ಮೆಸಗಾಪುರ
ಕಂ.ನೀ.ಹೋಬಳಿ	: ಕಸಬಾ
ತಾಲೂಕು	: ಚಾಮರಾಜ ನಗರ
ಜಿಲ್ಲೆ	: ಚಾಮರಾಜನಗರ
ಪಿನ್ ಕೋಡ್	: 571313

3. ಮತಗಟ್ಟೆಯ ವಿವರಗಳು

ಮತಗಟ್ಟೆಯ ಸಂಖ್ಯೆ ಮತ್ತು ಹೆಸರು: 16 -, ಸರ್ಕಾರಿ ಕಿರಿಯ ಪ್ರಾಥಮಿಕ ಶಾಲೆ ಕಾಡಹಳ್ಳಿ	ಮತಗಟ್ಟೆಯ ಮೀಸಲಾತಿ : ಪುರುಷರು/ಮಹಿಳೆಯರು/ಸಾಮಾನ್ಯ	ಸಾಮಾನ್ಯ
ಮತಗಟ್ಟೆಯ ವಿಳಾಸ: ಸರ್ಕಾರಿ ಕಿರಿಯ ಪ್ರಾಥಮಿಕ ಶಾಲೆ, ಕಾಡಹಳ್ಳಿ,	ಭಾಗದಲ್ಲಿನ ಒಟ್ಟು ಸಹಾಯಕ ಮತಗಟ್ಟೆ	0

4. ಮತದಾರರ ಸಂಖ್ಯೆ

ಪ್ರಾರಂಭದ ಕ್ರಮ ಸಂಖ್ಯೆ	ಕೊನೆಯ ಕ್ರಮ ಸಂಖ್ಯೆ	ನಿವ್ವಳ ಮತದಾರರ ಸಂಖ್ಯೆ			
		ಪುರುಷರು	ಮಹಿಳೆಯರು	ಇತರರು	ಒಟ್ಟು
1	956	525	431	0	956

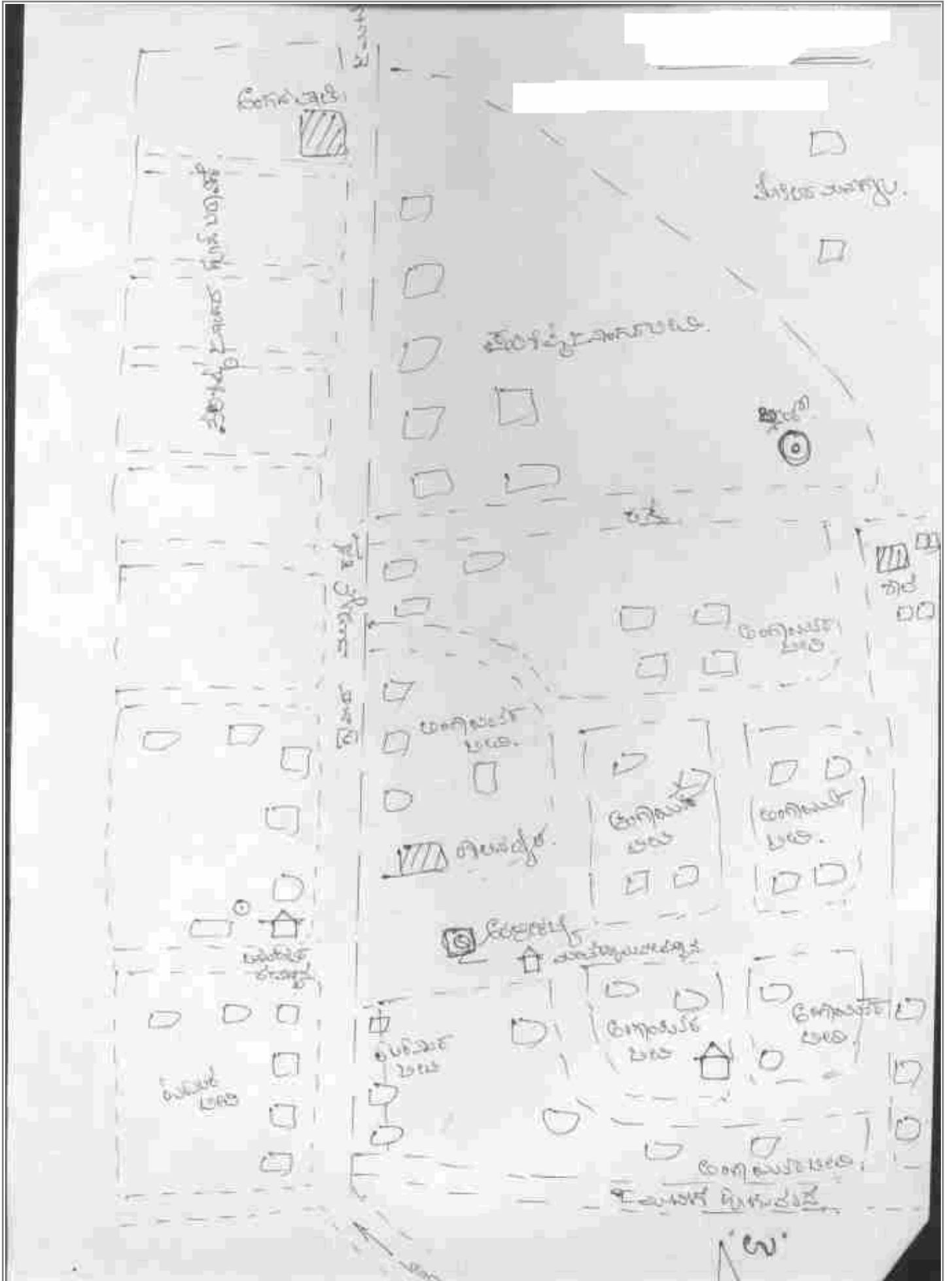

ವಿಭಾಗ : 1--ಕಾಡಹಳ್ಳಿ , ಚಾಮರಾಜ ನಗರ ತಾಲ್ಲೂಕು , ಚಾಮರಾಜನಗರ ಜಿಲ್ಲೆ ಪಿನ್ ಕೋಡ್ :

1 WYQ1503903 ಹೆಸರು : ಚಲುವಮಣಿ ಗಂಡನ ಸುಬ್ರಮಣ್ಯ ಕೆ ವಿ ಹೆಸರು : ಮನೆ ನಂ. : .. ವಯಸ್ಸು 62 ಲಿಂಗ : ಹೆಣ್ಣು	2 132592 ಹೆಸರು : ಶಿವಮ್ಮ ಗಂಡನ ಬಿ.ನಂಜೇಗೌಡ ಹೆಸರು : ಮನೆ ನಂ. : 1 ವಯಸ್ಸು 74 ಲಿಂಗ : ಹೆಣ್ಣು	3 132635 ಹೆಸರು : ಶಿವಣ್ಣ ತಂದೆಯ ಬಿ. ನಂಜೇಗೌಡ ಹೆಸರು : ಮನೆ ನಂ. : 1 ವಯಸ್ಸು 50 ಲಿಂಗ : ಗಂಡು
4 BQX1811645 ಹೆಸರು : ಲಕ್ಷ್ಮಮ್ಮ ಗಂಡನ ಶಿವಣ್ಣ ಹೆಸರು : ಮನೆ ನಂ. : 1 ವಯಸ್ಸು 31 ಲಿಂಗ : ಹೆಣ್ಣು	5 BQX1811702 ಹೆಸರು : ಬೀರೇಗೌಡ ತಂದೆಯ ಬಿ.ನಂಜೇಗೌಡ ಹೆಸರು : ಮನೆ ನಂ. : 1 ವಯಸ್ಸು 30 ಲಿಂಗ : ಗಂಡು	6 132717 ಹೆಸರು : ಮಹದೇವೇಗೌಡ ತಂದೆಯ ಬಿ. ನಂಜೇಗೌಡ ಹೆಸರು : ಮನೆ ನಂ. : 1 ವಯಸ್ಸು 52 ಲಿಂಗ : ಗಂಡು
7 132695 ಹೆಸರು : ಗೌರಮ್ಮ ಗಂಡನ ಮಹದೇವೇಗೌಡ ಹೆಸರು : ಮನೆ ನಂ. : 1 ವಯಸ್ಸು 44 ಲಿಂಗ : ಹೆಣ್ಣು	8 WYQ1028216 ಹೆಸರು : ಪುಟ್ಟನಂಜಮ್ಮ ತಂದೆಯ ರಾಮೇಗೌಡ ಹೆಸರು : ಮನೆ ನಂ. : 2 ವಯಸ್ಸು 50 ಲಿಂಗ : ಹೆಣ್ಣು	9 132165 ಹೆಸರು : ಶಿವಣ್ಣ ತಂದೆಯ ರಾಮೇಗೌಡ ಹೆಸರು : ಮನೆ ನಂ. : 2 ವಯಸ್ಸು 37 ಲಿಂಗ : ಗಂಡು
10 BQX1811314 ಹೆಸರು : ಶಿವಮ್ಮ ಗಂಡನ ಶಿವಣ್ಣ ಹೆಸರು : ಮನೆ ನಂ. : 2 ವಯಸ್ಸು 29 ಲಿಂಗ : ಹೆಣ್ಣು	11 WYQ1503911 ಹೆಸರು : ಸಾಕಮ್ಮ ಗಂಡನ ರಾಮೇಗೌಡ ಹೆಸರು : ಮನೆ ನಂ. : 2 ವಯಸ್ಸು 62 ಲಿಂಗ : ಹೆಣ್ಣು	12 WYQ1028224 ಹೆಸರು : ಬೀರೇಗೌಡ ತಂದೆಯ ಮಹದೇವೇಗೌಡ ಹೆಸರು : ಮನೆ ನಂ. : 5 ವಯಸ್ಸು 23 ಲಿಂಗ : ಗಂಡು
13 132721 ಹೆಸರು : ಮಹದೇವಮ್ಮ ಗಂಡನ ಬಸವೇಗೌಡ ಹೆಸರು : ಮನೆ ನಂ. : 6 ವಯಸ್ಸು 55 ಲಿಂಗ : ಹೆಣ್ಣು	14 BQX1540871 ಹೆಸರು : ಮಹದೇವಸ್ವಾಮಿ ತಾಯಿಯ ಮಹದೇವಮ್ಮ ಹೆಸರು : ಮನೆ ನಂ. : 6 ವಯಸ್ಸು 29 ಲಿಂಗ : ಗಂಡು	15 132280 ಹೆಸರು : ಮಹದೇವೇಗೌಡ ತಂದೆಯ ಎಂ.ಮಲ್ಲಿಗೌಡ ಹೆಸರು : ಮನೆ ನಂ. : 7(1) ವಯಸ್ಸು 47 ಲಿಂಗ : ಗಂಡು
16 132282 ಹೆಸರು : ಶಿವಮ್ಮ ತಂದೆಯ ಎಂ.ಮಲ್ಲಿಗೌಡ ಹೆಸರು : ಮನೆ ನಂ. : 7(1) ವಯಸ್ಸು 36 ಲಿಂಗ : ಹೆಣ್ಣು	17 132281 ಹೆಸರು : ರತ್ನಮ್ಮ ಗಂಡನ ಮಹದೇವೇಗೌಡ ಹೆಸರು : ಮನೆ ನಂ. : 7(1) ವಯಸ್ಸು 37 ಲಿಂಗ : ಹೆಣ್ಣು	18 132278 ಹೆಸರು : ಅಲೇಗೌಡ ತಂದೆಯ ಎಂ.ಮಲ್ಲಿಗೌಡ ಹೆಸರು : ಮನೆ ನಂ. : 7(2) ವಯಸ್ಸು 48 ಲಿಂಗ : ಗಂಡು
19 132279 ಹೆಸರು : ಭಾಗ್ಯಮ್ಮ ಗಂಡನ ಅಲೇಗೌಡ ಹೆಸರು : ಮನೆ ನಂ. : 7(2) ವಯಸ್ಸು 39 ಲಿಂಗ : ಹೆಣ್ಣು	20 BQX2526143 ಹೆಸರು : ಕೃಷ್ಣೇಗೌಡ ತಾಯಿಯ ನಂಜಮ್ಮ ಹೆಸರು : ಮನೆ ನಂ. : 7(2) ವಯಸ್ಸು 34 ಲಿಂಗ : ಗಂಡು	21 BQX1810720 ಹೆಸರು : ನಾಗಮ್ಮ ಗಂಡನ ಕೃಷ್ಣೇಗೌಡ ಹೆಸರು : ಮನೆ ನಂ. : 7(2) ವಯಸ್ಸು 37 ಲಿಂಗ : ಹೆಣ್ಣು
22 132209 ಹೆಸರು : ಲಿಂಗರಾಜು ತಾಯಿಯ ನಂಜಮ್ಮ ಹೆಸರು : ಮನೆ ನಂ. : 7(2) ವಯಸ್ಸು 38 ಲಿಂಗ : ಗಂಡು	23 BQX1810746 ಹೆಸರು : ಮಂಗಳಮ್ಮ ಗಂಡನ ಲಿಂಗರಾಜು ಹೆಸರು : ಮನೆ ನಂ. : 7(2) ವಯಸ್ಸು 30 ಲಿಂಗ : ಹೆಣ್ಣು	24 132192 ಹೆಸರು : ಜವರೇಗೌಡ ತಂದೆಯ ದೊಡ್ಡನಂಜೇಗೌಡ ಹೆಸರು : ಮನೆ ನಂ. : 8 ವಯಸ್ಸು 72 ಲಿಂಗ : ಗಂಡು
25 132191 ಹೆಸರು : ಮಹದೇವೇಗೌಡ ತಂದೆಯ ಜವರೇಗೌಡ ಹೆಸರು : ಮನೆ ನಂ. : 8 ವಯಸ್ಸು 41 ಲಿಂಗ : ಗಂಡು	26 KT/15/120/132104 ಹೆಸರು : ಶಿವಮಾದೇಗೌಡ ತಂದೆಯ ಮಲ್ಲಿಗೌಡ ಹೆಸರು : ಮನೆ ನಂ. : 9(1) ವಯಸ್ಸು 65 ಲಿಂಗ : ಗಂಡು	27 132105 ಹೆಸರು : ಮಲ್ಲಮ್ಮ ಗಂಡನ ಶಿವಮಾದೇಗೌಡ ಹೆಸರು : ಮನೆ ನಂ. : 9(1) ವಯಸ್ಸು 59 ಲಿಂಗ : ಹೆಣ್ಣು
28 BQX2525830 ಹೆಸರು : ದೊರೆಸ್ವಾಮಿ ತಂದೆಯ ಶಿವಮಾದೇಗೌಡ ಹೆಸರು : ಮನೆ ನಂ. : 9(1) ವಯಸ್ಸು 31 ಲಿಂಗ : ಗಂಡು	29 132423 ಹೆಸರು : ಮಾದೇಗೌಡ ತಂದೆಯ ದೊಡ್ಡನಂಜೇಗೌಡ ಹೆಸರು : ಮನೆ ನಂ. : 9(2) ವಯಸ್ಸು 68 ಲಿಂಗ : ಗಂಡು	30 132422 ಹೆಸರು : ತಾಯಮ್ಮ ಗಂಡನ ಮಾದೇಗೌಡ ಹೆಸರು : ಮನೆ ನಂ. : 9(2) ವಯಸ್ಸು 52 ಲಿಂಗ : ಹೆಣ್ಣು

ವಿಭಾಗ : 1--ಕಾಡಹಳ್ಳಿ , ಚಾಮರಾಜ ನಗರ ತಾಲ್ಲೂಕು , ಚಾಮರಾಜನಗರ ಜಿಲ್ಲೆ			ಪಿನ್ ಕೋಡ್ : ಮುಂದುವರಿದಿದೆ					
31	132424	ಹೆಸರು : ಸಿದ್ದಮ್ಮ ತಂದೆಯ ದೊಡ್ಡನಂಜೇಗೌಡ ಹೆಸರು : ಮನೆ ನಂ. : 9(2) ವಯಸ್ಸು 69 ಲಿಂಗ : ಹೆಣ್ಣು	32	BQX1811397	ಹೆಸರು : ಚಿಕ್ಕಮಹದೇವ ತಂದೆಯ ಮಾದೇಗೌಡ ಹೆಸರು : ಮನೆ ನಂ. : 9-2 ವಯಸ್ಸು 30 ಲಿಂಗ : ಗಂಡು	33	WYQ0000471	ಹೆಸರು : ಕೆ.ಎಂ.ಸುರೇಶ ತಂದೆಯ ಮಾದೇಗೌಡ ಹೆಸರು : ಮನೆ ನಂ. : 9-2 ವಯಸ್ಸು 29 ಲಿಂಗ : ಗಂಡು
34	132260	ಹೆಸರು : ನಾಗೇಗೌಡ ತಾಯಿಯ ಮಾರಮ್ಮ ಹೆಸರು : ಮನೆ ನಂ. : 10 ವಯಸ್ಸು 72 ಲಿಂಗ : ಗಂಡು	35	132532	ಹೆಸರು : ಮಾದೇಗೌಡ ತಂದೆಯ ಕೆಂಪಲಕ್ಕೇಗೌಡ ಹೆಸರು : ಮನೆ ನಂ. : 11 ವಯಸ್ಸು 65 ಲಿಂಗ : ಗಂಡು	36	132531	ಹೆಸರು : ಪುಟ್ಟಮಾದಮ್ಮ ಗಂಡನ ಮಾದೇಗೌಡ ಹೆಸರು : ಮನೆ ನಂ. : 11 ವಯಸ್ಸು 57 ಲಿಂಗ : ಹೆಣ್ಣು
37	BQX1811389	ಹೆಸರು : ಕೆಂಪೇಗೌಡ ತಂದೆಯ ಮಾದೇಗೌಡ ಹೆಸರು : ಮನೆ ನಂ. : 11 ವಯಸ್ಸು 29 ಲಿಂಗ : ಗಂಡು	38	BQX1811173	ಹೆಸರು : ಮಹದೇವಸ್ವಾಮಿ ತಂದೆಯ ಮಾದೇಗೌಡ ಹೆಸರು : ಮನೆ ನಂ. : 11 ವಯಸ್ಸು 31 ಲಿಂಗ : ಗಂಡು	39	WYQ1028240	ಹೆಸರು : ನಾಗಮಣಿ ಗಂಡನ ನಂಜುಂಡೇಗೌಡ ಹೆಸರು : ಮನೆ ನಂ. : 12 ವಯಸ್ಸು 37 ಲಿಂಗ : ಹೆಣ್ಣು
40	132646	ಹೆಸರು : ಶಶಿಗೌಡ ತಾಯಿಯ ದೇವೀರಮ್ಮ ಹೆಸರು : ಮನೆ ನಂ. : 12 ವಯಸ್ಸು 47 ಲಿಂಗ : ಗಂಡು	41	BQX2409050	ಹೆಸರು : ಮಂಜುಳ ಗಂಡನ ಶಶಿಗೌಡ ಹೆಸರು : ಮನೆ ನಂ. : 12 ವಯಸ್ಸು 34 ಲಿಂಗ : ಹೆಣ್ಣು	42	132133	ಹೆಸರು : ಮಲ್ಲಮ್ಮ ಗಂಡನ ಚಿಕ್ಕಮಾದೇಗೌಡ ಹೆಸರು : ಮನೆ ನಂ. : 13 ವಯಸ್ಸು 79 ಲಿಂಗ : ಹೆಣ್ಣು
43	132131	ಹೆಸರು : ಬೋರಮ್ಮ ಗಂಡನ ರಾಮೇಗೌಡ ಹೆಸರು : ಮನೆ ನಂ. : 13 ವಯಸ್ಸು 57 ಲಿಂಗ : ಹೆಣ್ಣು	44	132103	ಹೆಸರು : ಪುಟ್ಟಸಿದ್ದಮ್ಮ ಗಂಡನ ಮಲ್ಲೇಗೌಡ ಹೆಸರು : ಮನೆ ನಂ. : 14(1) ವಯಸ್ಸು 55 ಲಿಂಗ : ಹೆಣ್ಣು	45	132089	ಹೆಸರು : ಶಿವಣ್ಣ ತಾಯಿಯ ಪುಟ್ಟಸಿದ್ದಮ್ಮ ಹೆಸರು : ಮನೆ ನಂ. : 14(1) ವಯಸ್ಸು 38 ಲಿಂಗ : ಗಂಡು
46	132155	ಹೆಸರು : ರಾಜೇಗೌಡ ತಾಯಿಯ ಪುಟ್ಟಸಿದ್ದಮ್ಮ ಹೆಸರು : ಮನೆ ನಂ. : 14(1) ವಯಸ್ಸು 36 ಲಿಂಗ : ಗಂಡು	47	BQX2409019	ಹೆಸರು : ಸಿದ್ದರಾಜು ಎಂ. ತಾಯಿಯ ಪುಟ್ಟಸಿದ್ದಮ್ಮ ಹೆಸರು : ಮನೆ ನಂ. : 14-1 ವಯಸ್ಸು 30 ಲಿಂಗ : ಗಂಡು	48	BQX2409084	ಹೆಸರು : ಪದ್ಮ ಗಂಡನ ಶಿವಣ್ಣ ಹೆಸರು : ಮನೆ ನಂ. : 14-1 ವಯಸ್ಸು 29 ಲಿಂಗ : ಹೆಣ್ಣು
49	132585	ಹೆಸರು : ಶಿವಮ್ಮ ಗಂಡನ ಮಾದೇಗೌಡ ಹೆಸರು : ಮನೆ ನಂ. : 14(2) ವಯಸ್ಸು 60 ಲಿಂಗ : ಹೆಣ್ಣು	50	WYQ1028257	ಹೆಸರು : ಗೌರಮ್ಮ ತಾಯಿಯ ಶಿವಮ್ಮ ಹೆಸರು : ಮನೆ ನಂ. : 14-2 ವಯಸ್ಸು 28 ಲಿಂಗ : ಹೆಣ್ಣು	51	132265	ಹೆಸರು : ನಂಜಮ್ಮ ಗಂಡನ ಪುಟ್ಟನಂಜೇಗೌಡ ಹೆಸರು : ಮನೆ ನಂ. : 15 ವಯಸ್ಸು 79 ಲಿಂಗ : ಹೆಣ್ಣು
52	132696	ಹೆಸರು : ಮಹದೇವೇಗೌಡ ತಾಯಿಯ ನಂಜಮ್ಮ ಹೆಸರು : ಮನೆ ನಂ. : 15 ವಯಸ್ಸು 57 ಲಿಂಗ : ಗಂಡು	53	132694	ಹೆಸರು : ಜಯಮ್ಮ ಗಂಡನ ಮಹದೇವೇಗೌಡ ಹೆಸರು : ಮನೆ ನಂ. : 15 ವಯಸ್ಸು 43 ಲಿಂಗ : ಹೆಣ್ಣು	54	132464	ಹೆಸರು : ಮಾದೇಗೌಡ ತಾಯಿಯ ನಂಜಮ್ಮ ಹೆಸರು : ಮನೆ ನಂ. : 15 ವಯಸ್ಸು 61 ಲಿಂಗ : ಗಂಡು
55	132265	ಹೆಸರು : ಮಹದೇವಮ್ಮ ಗಂಡನ ಮಾದೇಗೌಡ ಹೆಸರು : ಮನೆ ನಂ. : 15 ವಯಸ್ಸು 51 ಲಿಂಗ : ಹೆಣ್ಣು	56	BQX1811769	ಹೆಸರು : ಮಹದೇವಸ್ವಾಮಿ ತಂದೆಯ ಮಾದೇಗೌಡ ಹೆಸರು : ಮನೆ ನಂ. : 15 ವಯಸ್ಸು 29 ಲಿಂಗ : ಗಂಡು	57	132266	ಹೆಸರು : ಮಹದೇವಮ್ಮ ತಾಯಿಯ ನಂಜಮ್ಮ ಹೆಸರು : ಮನೆ ನಂ. : 15 ವಯಸ್ಸು 60 ಲಿಂಗ : ಹೆಣ್ಣು
58	132085	ಹೆಸರು : ರತ್ನಮ್ಮ ಗಂಡನ ಪುಟ್ಟಮಲ್ಲೇಗೌಡ ಹೆಸರು : ಮನೆ ನಂ. : 16(1) ವಯಸ್ಸು 64 ಲಿಂಗ : ಹೆಣ್ಣು	59	BQX2409001	ಹೆಸರು : ರಾಜೇಂದ್ರ ತಂದೆಯ ಪುಟ್ಟಮಲ್ಲೇಗೌಡ ಹೆಸರು : ಮನೆ ನಂ. : 16-1 ವಯಸ್ಸು 29 ಲಿಂಗ : ಗಂಡು	60	WYQ1028265	ಹೆಸರು : ಶಿವಮಲ್ಲೇಗೌಡ ತಾಯಿಯ ರತ್ನಮ್ಮ ಹೆಸರು : ಮನೆ ನಂ. : 16/1 ವಯಸ್ಸು 33 ಲಿಂಗ : ಗಂಡು

ವಿಭಾಗ : 1--ಕಾಡಹಳ್ಳಿ , ಚಾಮರಾಜ ನಗರ ತಾಲ್ಲೂಕು , ಚಾಮರಾಜನಗರ ಜಿಲ್ಲೆ ಪಿನ್ ಕೋಡ್ : ಮುಂದುವರಿದಿದೆ

61 132353 ಹೆಸರು : ಮಹದೇವಮ್ಮ ಗಂಡನ ಮುದ್ದುಮಲ್ಲೇಗೌಡ ಹೆಸರು : ಮನೆ ನಂ. : 16(1) ವಯಸ್ಸು 62 ಲಿಂಗ : ಹೆಣ್ಣು	62 132177 ಹೆಸರು : ಮಹದೇವೇಗೌಡ ತಂದೆಯ ರಾಮೇಗೌಡ ಹೆಸರು : ಮನೆ ನಂ. : 17 ವಯಸ್ಸು 69 ಲಿಂಗ : ಗಂಡು	63 BQX1811421 ಹೆಸರು : ಬೀರೇಗೌಡ ತಂದೆಯ ಮಹದೇವೇಗೌಡ ಹೆಸರು : ಮನೆ ನಂ. : 17 ವಯಸ್ಸು 29 ಲಿಂಗ : ಗಂಡು
64 132286 ಹೆಸರು : ಪಿ.ರಾಮೇಗೌಡ ತಂದೆಯ ಪುಟ್ಟನಂಜೇಗೌಡ ಹೆಸರು : ಮನೆ ನಂ. : 18 ವಯಸ್ಸು 62 ಲಿಂಗ : ಗಂಡು	65 132287 ಹೆಸರು : ಮಹದೇವಮ್ಮ ಗಂಡನ ಪಿ.ರಾಮೇಗೌಡ ಹೆಸರು : ಮನೆ ನಂ. : 18 ವಯಸ್ಸು 53 ಲಿಂಗ : ಹೆಣ್ಣು	66 132034 ಹೆಸರು : ಆರ್.ಮಲ್ಲೇಶಸ್ವಾಮಿ ತಂದೆಯ ಪಿ.ರಾಮೇಗೌಡ ಹೆಸರು : ಮನೆ ನಂ. : 18 ವಯಸ್ಸು 38 ಲಿಂಗ : ಗಂಡು
67 BQX1541200 ಹೆಸರು : ಕೆ.ಆರ್.ನಾಗೇಶ ತಂದೆಯ ಪಿ.ರಾಮೇಗೌಡ ಹೆಸರು : ಮನೆ ನಂ. : 18 ವಯಸ್ಸು 34 ಲಿಂಗ : ಗಂಡು	68 BQX1811124 ಹೆಸರು : ಕೆ.ಆರ್.ಪುಭುಸ್ವಾಮಿ ತಂದೆಯ ಪಿ.ರಾಮೇಗೌಡ ಹೆಸರು : ಮನೆ ನಂ. : 18 ವಯಸ್ಸು 29 ಲಿಂಗ : ಗಂಡು	69 132296 ಹೆಸರು : ಪುಟ್ಟನಂಜಮ್ಮ ಗಂಡನ ನಿಂಗೇಗೌಡ ಹೆಸರು : ಮನೆ ನಂ. : 19 ವಯಸ್ಸು 82 ಲಿಂಗ : ಹೆಣ್ಣು
70 132255 ಹೆಸರು : ಶಿವಮಾದೇಗೌಡ ತಂದೆಯ ಮಹದೇವೇಗೌಡ ಹೆಸರು : ಮನೆ ನಂ. : 19 ವಯಸ್ಸು 65 ಲಿಂಗ : ಗಂಡು	71 132256 ಹೆಸರು : ಲಕ್ಷ್ಮೀ ಗಂಡನ ಶಿವಮಾದೇಗೌಡ ಹೆಸರು : ಮನೆ ನಂ. : 19 ವಯಸ್ಸು 57 ಲಿಂಗ : ಹೆಣ್ಣು	72 WYQ1028273 ಹೆಸರು : ಎಸ್.ಮಹದೇವಸ್ವಾಮಿ ತಂದೆಯ ಶಿವಮಾದೇಗೌಡ ಹೆಸರು : ಮನೆ ನಂ. : 19 ವಯಸ್ಸು 36 ಲಿಂಗ : ಗಂಡು
73 132501 ಹೆಸರು : ಮಣಿಯಮ್ಮ ಗಂಡನ ಪುಟ್ಟಸ್ವಾಮಿಗೌಡ ಹೆಸರು : ಮನೆ ನಂ. : 20 ವಯಸ್ಸು 50 ಲಿಂಗ : ಹೆಣ್ಣು	74 132500 ಹೆಸರು : ಪುಟ್ಟಸ್ವಾಮಿಗೌಡ ತಂದೆಯ ಪುಟ್ಟೇಗೌಡ ಹೆಸರು : ಮನೆ ನಂ. : 20 ವಯಸ್ಸು 62 ಲಿಂಗ : ಗಂಡು	75 WYQ1028281 ಹೆಸರು : ಬೀರೇಗೌಡ ತಂದೆಯ ಪುಟ್ಟಸ್ವಾಮಿಗೌಡ ಹೆಸರು : ಮನೆ ನಂ. : 20 ವಯಸ್ಸು 23 ಲಿಂಗ : ಗಂಡು
76 132179 ಹೆಸರು : ಮಾದಮ್ಮ ಗಂಡನ ನಂಜೇಗೌಡ ಹೆಸರು : ಮನೆ ನಂ. : 21-1 ವಯಸ್ಸು 63 ಲಿಂಗ : ಹೆಣ್ಣು	77 132180 ಹೆಸರು : ಸಿದ್ದೇಶ ತಂದೆಯ ನಂಜೇಗೌಡ ಹೆಸರು : ಮನೆ ನಂ. : 21-1 ವಯಸ್ಸು 37 ಲಿಂಗ : ಗಂಡು	78 WYQ1028299 ಹೆಸರು : ಕಮಲಮ್ಮ ಗಂಡನ ಸಿದ್ದೇಶ ಹೆಸರು : ಮನೆ ನಂ. : 21-1 ವಯಸ್ಸು 33 ಲಿಂಗ : ಹೆಣ್ಣು
79 BQX2525822 ಹೆಸರು : ಮಹದೇವೇಗೌಡ ತಂದೆಯ ನಂಜೇಗೌಡ ಹೆಸರು : ಮನೆ ನಂ. : 21-1 ವಯಸ್ಸು 33 ಲಿಂಗ : ಗಂಡು	80 132168 ಹೆಸರು : ಮಲ್ಲೇಗೌಡ ತಂದೆಯ ಗೋರವೇಗೌಡ ಹೆಸರು : ಮನೆ ನಂ. : 21-2 ವಯಸ್ಸು 85 ಲಿಂಗ : ಗಂಡು	81 132169 ಹೆಸರು : ಸಣ್ಣಮ್ಮ ಗಂಡನ ಮಲ್ಲೇಗೌಡ ಹೆಸರು : ಮನೆ ನಂ. : 21-2 ವಯಸ್ಸು 69 ಲಿಂಗ : ಹೆಣ್ಣು
82 WYQ1028307 ಹೆಸರು : ಪುಷ್ಪ ಗಂಡನ ಚಿಕ್ಕಮಲ್ಲೇಗೌಡ ಹೆಸರು : ಮನೆ ನಂ. : 21-2 ವಯಸ್ಸು 33 ಲಿಂಗ : ಹೆಣ್ಣು	83 132331 ಹೆಸರು : ಮಾರಮ್ಮ ಗಂಡನ ಮುದ್ದುಮಾದೇಗೌಡ ಹೆಸರು : ಮನೆ ನಂ. : 22 ವಯಸ್ಸು 75 ಲಿಂಗ : ಹೆಣ್ಣು	84 132329 ಹೆಸರು : ಮಹದೇವೇಗೌಡ ತಾಯಿಯ ಮಾರಮ್ಮ ಹೆಸರು : ಮನೆ ನಂ. : 22 ವಯಸ್ಸು 58 ಲಿಂಗ : ಗಂಡು
85 132330 ಹೆಸರು : ಮಹದೇವಮ್ಮ ಗಂಡನ ಮಹದೇವೇಗೌಡ ಹೆಸರು : ಮನೆ ನಂ. : 22 ವಯಸ್ಸು 45 ಲಿಂಗ : ಹೆಣ್ಣು	86 132284 ಹೆಸರು : ಮಾಲಮ್ಮ ಗಂಡನ ಮಾದೇಗೌಡ ಹೆಸರು : ಮನೆ ನಂ. : 23 ವಯಸ್ಸು 82 ಲಿಂಗ : ಹೆಣ್ಣು	87 132185 ಹೆಸರು : ಮಹದೇವೇಗೌಡ ತಂದೆಯ ಬಸವೇಗೌಡ ಹೆಸರು : ಮನೆ ನಂ. : 23 ವಯಸ್ಸು 70 ಲಿಂಗ : ಗಂಡು
88 132186 ಹೆಸರು : ಪುಟ್ಟನಂಜಮ್ಮ ಗಂಡನ ಮಹದೇವೇಗೌಡ ಹೆಸರು : ಮನೆ ನಂ. : 23 ವಯಸ್ಸು 58 ಲಿಂಗ : ಹೆಣ್ಣು	89 132187 ಹೆಸರು : ಶಶಿಗೌಡ ತಂದೆಯ ಬಸವೇಗೌಡ ಹೆಸರು : ಮನೆ ನಂ. : 23 ವಯಸ್ಸು 63 ಲಿಂಗ : ಗಂಡು	90 132128 ಹೆಸರು : ಪುಟ್ಟನಂಜಮ್ಮ ತಂದೆಯ ಬಸವೇಗೌಡ ಹೆಸರು : ಮನೆ ನಂ. : 23 ವಯಸ್ಸು 62 ಲಿಂಗ : ಹೆಣ್ಣು

ವಿಭಾಗ : 1--ಕಾಡಹಳ್ಳಿ , ಚಾಮರಾಜ ನಗರ ತಾಲ್ಲೂಕು , ಚಾಮರಾಜನಗರ ಜಿಲ್ಲೆ ಪಿನ್ ಕೋಡ್ : ಮುಂದುವರಿದಿದೆ

91 132304 ಹೆಸರು : ಸೊಸೆಗೌಡ ತಂದೆಯ ಪುಟ್ಟೇಗೌಡ ಹೆಸರು : ಮನೆ ನಂ. : 24 ವಯಸ್ಸು 78 ಲಿಂಗ : ಗಂಡು	92 132309 ಹೆಸರು : ಶಿವಮ್ಮ ಗಂಡನ ಸೊಸೆಗೌಡ ಹೆಸರು : ಮನೆ ನಂ. : 24 ವಯಸ್ಸು 68 ಲಿಂಗ : ಹೆಣ್ಣು	93 WYQ1028315 ಹೆಸರು : ಪುಟ್ಟರಾಜೇಗೌಡ ತಂದೆಯ ಸೊಸೆಗೌಡ ಹೆಸರು : ಮನೆ ನಂ. : 24 ವಯಸ್ಸು 39 ಲಿಂಗ : ಗಂಡು
94 BQX1811322 ಹೆಸರು : ಮಂಜುಳ ಗಂಡನ ಪುಟ್ಟರಾಜೇಗೌಡ ಹೆಸರು : ಮನೆ ನಂ. : 24 ವಯಸ್ಸು 31 ಲಿಂಗ : ಹೆಣ್ಣು	95 BQX1810803 ಹೆಸರು : ಮಹೇಶ ತಂದೆಯ ಸೊಸೆಗೌಡ ಹೆಸರು : ಮನೆ ನಂ. : 24 ವಯಸ್ಸು 33 ಲಿಂಗ : ಗಂಡು	96 WYQ1028323 ಹೆಸರು : ಎಸ್ ಬೀರೇಶ ತಂದೆಯ ಸೊಸೆಗೌಡ ಹೆಸರು : ಮನೆ ನಂ. : 24 ವಯಸ್ಸು 27 ಲಿಂಗ : ಗಂಡು
97 132578 ಹೆಸರು : ಮಹದೇವೇಗೌಡ ತಂದೆಯ ಮರಿಗೌಡ ಹೆಸರು : ಮನೆ ನಂ. : 25 ವಯಸ್ಸು 42 ಲಿಂಗ : ಗಂಡು	98 BQX1811041 ಹೆಸರು : ರಾಣಿ ಗಂಡನ ಮಹದೇವೇಗೌಡ ಹೆಸರು : ಮನೆ ನಂ. : 25 ವಯಸ್ಸು 29 ಲಿಂಗ : ಹೆಣ್ಣು	99 132205 ಹೆಸರು : ಶಿವಮ್ಮ ತಂದೆಯ ಮರಿಗೌಡ ಹೆಸರು : ಮನೆ ನಂ. : 25 ವಯಸ್ಸು 38 ಲಿಂಗ : ಹೆಣ್ಣು
100 132011 ಹೆಸರು : ಜವರೇಗೌಡ ತಂದೆಯ ನಂಜೇಗೌಡ ಹೆಸರು : ಮನೆ ನಂ. : 26-1 ವಯಸ್ಸು 74 ಲಿಂಗ : ಗಂಡು	101 132052 ಹೆಸರು : ಜವನೇಗೌಡ ತಂದೆಯ ನಂಜೇಗೌಡ ಹೆಸರು : ಮನೆ ನಂ. : 26-2 ವಯಸ್ಸು 71 ಲಿಂಗ : ಗಂಡು	102 132293 ಹೆಸರು : ರಾಮಮ್ಮ ಗಂಡನ ಜವನೇಗೌಡ ಹೆಸರು : ಮನೆ ನಂ. : 26-2 ವಯಸ್ಸು 58 ಲಿಂಗ : ಹೆಣ್ಣು
103 132339 ಹೆಸರು : ರೇವಣ್ಣ ತಂದೆಯ ಜವನೇಗೌಡ ಹೆಸರು : ಮನೆ ನಂ. : 26-2 ವಯಸ್ಸು 42 ಲಿಂಗ : ಗಂಡು	104 BQX1811009 ಹೆಸರು : ಸುಂದ್ರಮ್ಮ ಗಂಡನ ರೇವಣ್ಣ ಹೆಸರು : ಮನೆ ನಂ. : 26-2 ವಯಸ್ಸು 30 ಲಿಂಗ : ಹೆಣ್ಣು	105 132676 ಹೆಸರು : ಬೀರೇಗೌಡ ತಂದೆಯ ಜವನೇಗೌಡ ಹೆಸರು : ಮನೆ ನಂ. : 26-2 ವಯಸ್ಸು 40 ಲಿಂಗ : ಗಂಡು
106 BQX1811017 ಹೆಸರು : ಮಹದೇವಮ್ಮ ಗಂಡನ ಬೀರೇಗೌಡ ಹೆಸರು : ಮನೆ ನಂ. : 26-2 ವಯಸ್ಸು 29 ಲಿಂಗ : ಹೆಣ್ಣು	107 BQX1541002 ಹೆಸರು : ಕೆ.ಜಿ.ನಂಜೇಗೌಡ ತಂದೆಯ ಜವನೇಗೌಡ ಹೆಸರು : ಮನೆ ನಂ. : 26-2 ವಯಸ್ಸು 36 ಲಿಂಗ : ಗಂಡು	108 BQX2531135 ಹೆಸರು : ಕೆ.ಜಿ.ಮಹದೇವಸ್ವಾಮಿ ತಂದೆಯ ಜವನೇಗೌಡ ಹೆಸರು : ಮನೆ ನಂ. : 26-2 ವಯಸ್ಸು 30 ಲಿಂಗ : ಗಂಡು
109 132091 ಹೆಸರು : ಕಾಳಮ್ಮ ಗಂಡನ ಸಿದ್ದೇಗೌಡ ಹೆಸರು : ಮನೆ ನಂ. : 27 ವಯಸ್ಸು 74 ಲಿಂಗ : ಹೆಣ್ಣು	110 132699 ಹೆಸರು : ಬೀರೇಗೌಡ ತಂದೆಯ ಸಿದ್ದೇಗೌಡ ಹೆಸರು : ಮನೆ ನಂ. : 27 ವಯಸ್ಸು 54 ಲಿಂಗ : ಗಂಡು	111 132698 ಹೆಸರು : ಲಕ್ಷ್ಮೀ ಗಂಡನ ಬೀರೇಗೌಡ ಹೆಸರು : ಮನೆ ನಂ. : 27 ವಯಸ್ಸು 47 ಲಿಂಗ : ಹೆಣ್ಣು
112 132124 ಹೆಸರು : ಮರಿಸ್ವಾಮಿ ತಂದೆಯ ಸಿದ್ದೇಗೌಡ ಹೆಸರು : ಮನೆ ನಂ. : 27 ವಯಸ್ಸು 51 ಲಿಂಗ : ಗಂಡು	113 132122 ಹೆಸರು : ಸರೋಜ ಗಂಡನ ಮರಿಸ್ವಾಮಿ ಹೆಸರು : ಮನೆ ನಂ. : 27 ವಯಸ್ಸು 42 ಲಿಂಗ : ಹೆಣ್ಣು	114 132123 ಹೆಸರು : ಪುಟ್ಟೇಗೌಡ ತಂದೆಯ ಸಿದ್ದೇಗೌಡ ಹೆಸರು : ಮನೆ ನಂ. : 27 ವಯಸ್ಸು 47 ಲಿಂಗ : ಗಂಡು
115 132127 ಹೆಸರು : ಮರಮ್ಮ ಗಂಡನ ಪುಟ್ಟೇಗೌಡ ಹೆಸರು : ಮನೆ ನಂ. : 27 ವಯಸ್ಸು 39 ಲಿಂಗ : ಹೆಣ್ಣು	116 WYQ1028331 ಹೆಸರು : ಚಂದ್ರೇಗೌಡ ತಂದೆಯ ಬೀರೇಗೌಡ ಹೆಸರು : ಮನೆ ನಂ. : 27 ವಯಸ್ಸು 23 ಲಿಂಗ : ಗಂಡು	117 WYQ1028349 ಹೆಸರು : ಬೀರೇಗೌಡ ತಂದೆಯ ಮಾದೇಗೌಡ ಹೆಸರು : ಮನೆ ನಂ. : 29 ವಯಸ್ಸು 36 ಲಿಂಗ : ಗಂಡು
118 WYQ1028356 ಹೆಸರು : ಸುಮ ಗಂಡನ ಬೀರೇಗೌಡ ಹೆಸರು : ಮನೆ ನಂ. : 29 ವಯಸ್ಸು 32 ಲಿಂಗ : ಹೆಣ್ಣು	119 132137 ಹೆಸರು : ಸಾಕಮ್ಮ ಗಂಡನ ಮಾದೇಗೌಡ ಹೆಸರು : ಮನೆ ನಂ. : 30 ವಯಸ್ಸು 80 ಲಿಂಗ : ಹೆಣ್ಣು	120 132727 ಹೆಸರು : ಶಿವಮ್ಮ ಗಂಡನ ಮಹದೇವೇಗೌಡ ಹೆಸರು : ಮನೆ ನಂ. : 30 ವಯಸ್ಸು 51 ಲಿಂಗ : ಹೆಣ್ಣು

ವಿಭಾಗ : 1--ಕಾಡಹಳ್ಳಿ , ಚಾಮರಾಜ ನಗರ ತಾಲ್ಲೂಕು , ಚಾಮರಾಜನಗರ ಜಿಲ್ಲೆ			ಪಿನ್ ಕೋಡ್ : ಮುಂದುವರಿದಿದೆ					
121	132688		122	132059		123	BQX1811330	
ಹೆಸರು : ಮಾಕಮ್ಮ ತಂದೆಯ ಮಹದೇವೇಗೌಡ ಹೆಸರು : ಮಹದೇವೇಗೌಡ ಮನ ನಂ. : 30 ವಯಸ್ಸು 43 ಲಿಂಗ : ಹೆಣ್ಣು			ಹೆಸರು : ಸುದ್ದೇಗೌಡ ತಂದೆಯ ಮಹದೇವೇಗೌಡ ಹೆಸರು : ಸುದ್ದೇಗೌಡ ಮನ ನಂ. : 30 ವಯಸ್ಸು 40 ಲಿಂಗ : ಗಂಡು			ಹೆಸರು : ಮಹದೇವೇಗೌಡ ತಂದೆಯ ಮಹದೇವೇಗೌಡ ಹೆಸರು : ಮಹದೇವೇಗೌಡ ಮನ ನಂ. : 30 ವಯಸ್ಸು 29 ಲಿಂಗ : ಹೆಣ್ಣು		
124	132211		125	132213		126	WYQ1028364	
ಹೆಸರು : ಮಾದೇಗೌಡ ತಂದೆಯ ಬೀರೇಗೌಡ ಹೆಸರು : ಮಾದೇಗೌಡ ಮನ ನಂ. : 31 ವಯಸ್ಸು 60 ಲಿಂಗ : ಗಂಡು			ಹೆಸರು : ನಾಗರತ್ನಮ್ಮ ತಂದೆಯ ಮಾದೇಗೌಡ ಹೆಸರು : ನಾಗರತ್ನಮ್ಮ ಮನ ನಂ. : 31 ವಯಸ್ಸು 49 ಲಿಂಗ : ಹೆಣ್ಣು			ಹೆಸರು : ಎ.ಮಹದೇವಸ್ವಾಮಿ ತಂದೆಯ ಮಾದೇಗೌಡ ಹೆಸರು : ಎ.ಮಹದೇವಸ್ವಾಮಿ ಮನ ನಂ. : 31 ವಯಸ್ಸು 24 ಲಿಂಗ : ಗಂಡು		
127	WYQ1028372		128	132215		129	132214	
ಹೆಸರು : ಬೀರೇಗೌಡ ತಂದೆಯ ಮಾದೇಗೌಡ ಹೆಸರು : ಬೀರೇಗೌಡ ಮನ ನಂ. : 31 ವಯಸ್ಸು 28 ಲಿಂಗ : ಗಂಡು			ಹೆಸರು : ಪುಟ್ಟೇಗೌಡ ತಂದೆಯ ಕೊರಮೇಗೌಡ ಹೆಸರು : ಪುಟ್ಟೇಗೌಡ ಮನ ನಂ. : 32 ವಯಸ್ಸು 63 ಲಿಂಗ : ಗಂಡು			ಹೆಸರು : ಕೆಂಪಮ್ಮ ತಂದೆಯ ಪುಟ್ಟೇಗೌಡ ಹೆಸರು : ಕೆಂಪಮ್ಮ ಮನ ನಂ. : 32 ವಯಸ್ಸು 50 ಲಿಂಗ : ಹೆಣ್ಣು		
130	WYQ1503929		131	132718		132	WYQ1028380	
ಹೆಸರು : ಬೀರೇಸ್ವಾಮಿ ತಂದೆಯ ಪುಟ್ಟೇಗೌಡ ಹೆಸರು : ಬೀರೇಸ್ವಾಮಿ ಮನ ನಂ. : 32 ವಯಸ್ಸು 24 ಲಿಂಗ : ಗಂಡು			ಹೆಸರು : ಬಸವೇಗೌಡ ತಂದೆಯ ಕೊರಮೇಗೌಡ ಹೆಸರು : ಬಸವೇಗೌಡ ಮನ ನಂ. : 33 ವಯಸ್ಸು 74 ಲಿಂಗ : ಗಂಡು			ಹೆಸರು : ಮಹದೇವಮ್ಮ ತಂದೆಯ ಬಸವೇಗೌಡ ಹೆಸರು : ಮಹದೇವಮ್ಮ ಮನ ನಂ. : 33 ವಯಸ್ಸು 60 ಲಿಂಗ : ಹೆಣ್ಣು		
133	132713		134	132712		135	WYQ1028398	
ಹೆಸರು : ಬೀರೇಗೌಡ ತಂದೆಯ ಬಸವೇಗೌಡ ಹೆಸರು : ಬೀರೇಗೌಡ ಮನ ನಂ. : 33 ವಯಸ್ಸು 45 ಲಿಂಗ : ಗಂಡು			ಹೆಸರು : ಮಹದೇವೇಗೌಡ ತಂದೆಯ ಬಸವೇಗೌಡ ಹೆಸರು : ಮಹದೇವೇಗೌಡ ಮನ ನಂ. : 33 ವಯಸ್ಸು 38 ಲಿಂಗ : ಗಂಡು			ಹೆಸರು : ಮಹದೇವಮ್ಮ ತಂದೆಯ ಮಹದೇವೇಗೌಡ ಹೆಸರು : ಮಹದೇವಮ್ಮ ಮನ ನಂ. : 33 ವಯಸ್ಸು 29 ಲಿಂಗ : ಹೆಣ್ಣು		
136	132041		137	132720		138	BQX1811496	
ಹೆಸರು : ಶಿವಣ್ಣ ತಂದೆಯ ಚಿಕ್ಕಮಾದಪ್ಪ ಹೆಸರು : ಶಿವಣ್ಣ ಮನ ನಂ. : 34-1 ವಯಸ್ಸು 61 ಲಿಂಗ : ಗಂಡು			ಹೆಸರು : ರತ್ನಮ್ಮ ತಂದೆಯ ಶಿವಣ್ಣ ಹೆಸರು : ರತ್ನಮ್ಮ ಮನ ನಂ. : 34-1 ವಯಸ್ಸು 54 ಲಿಂಗ : ಹೆಣ್ಣು			ಹೆಸರು : ಶಿವರುದ್ರಸ್ವಾಮಿ ತಂದೆಯ ಶಿವಣ್ಣ ಹೆಸರು : ಶಿವರುದ್ರಸ್ವಾಮಿ ಮನ ನಂ. : 34-1 ವಯಸ್ಸು 33 ಲಿಂಗ : ಗಂಡು		
139	BQX1811231		140	WYQ0001313		141	WYQ1755453	
ಹೆಸರು : ಮಾದಪ್ಪ,ಎಸ್ ತಂದೆಯ ಶಿವಣ್ಣ ಹೆಸರು : ಮಾದಪ್ಪ,ಎಸ್ ಮನ ನಂ. : 34-1 ವಯಸ್ಸು 29 ಲಿಂಗ : ಗಂಡು			ಹೆಸರು : ಎಸ್.ಜಗದೀಶ ತಂದೆಯ ಶಿವಣ್ಣ ಹೆಸರು : ಎಸ್.ಜಗದೀಶ ಮನ ನಂ. : 34-1 ವಯಸ್ಸು 26 ಲಿಂಗ : ಗಂಡು			ಹೆಸರು : ಸರ್ವ ಮಂಗಳಮ್ಮ ತಂದೆಯ ಶಿವರುದ್ರಸ್ವಾಮಿ ಹೆಸರು : ಸರ್ವ ಮಂಗಳಮ್ಮ ಮನ ನಂ. : 34-1 ವಯಸ್ಸು 24 ಲಿಂಗ : ಹೆಣ್ಣು		
142	132409		143	132408		144	BQX1811470	
ಹೆಸರು : ಸಿ.ಮಹದೇವಪ್ಪ ತಂದೆಯ ಚಿಕ್ಕಮಾದಪ್ಪ ಹೆಸರು : ಸಿ.ಮಹದೇವಪ್ಪ ಮನ ನಂ. : 34-2 ವಯಸ್ಸು 73 ಲಿಂಗ : ಗಂಡು			ಹೆಸರು : ಗೌರಮ್ಮ ತಂದೆಯ ಸಿ.ಮಹದೇವಪ್ಪ ಹೆಸರು : ಗೌರಮ್ಮ ಮನ ನಂ. : 34-2 ವಯಸ್ಸು 62 ಲಿಂಗ : ಹೆಣ್ಣು			ಹೆಸರು : ಎಂ.ಮಂಜುನಾಥ ತಂದೆಯ ಸಿ.ಮಹದೇವಪ್ಪ ಹೆಸರು : ಎಂ.ಮಂಜುನಾಥ ಮನ ನಂ. : 34-2 ವಯಸ್ಸು 33 ಲಿಂಗ : ಗಂಡು		
145	WYQ1755461		146	132523		147	132522	
ಹೆಸರು : ಮಹದೇವಮ್ಮ ತಂದೆಯ ಲೇಟ್ ಮುತ್ತಪ್ಪಚಾರ್ ಹೆಸರು : ಮಹದೇವಮ್ಮ ಮನ ನಂ. : 34-4 ವಯಸ್ಸು 21 ಲಿಂಗ : ಹೆಣ್ಣು			ಹೆಸರು : ನಾಗಲಿಂಗಚಾರ್ ತಂದೆಯ ಪುಟ್ಟಣ್ಣಚಾರ್ ಹೆಸರು : ನಾಗಲಿಂಗಚಾರ್ ಮನ ನಂ. : 35 ವಯಸ್ಸು 82 ಲಿಂಗ : ಗಂಡು			ಹೆಸರು : ತಾ ಯಮ್ಮ ತಂದೆಯ ನಾಗಲಿಂಗಚಾರ್ ಹೆಸರು : ತಾ ಯಮ್ಮ ಮನ ನಂ. : 35 ವಯಸ್ಸು 63 ಲಿಂಗ : ಹೆಣ್ಣು		
148	132524		149	WYQ1028406		150	WYQ1503952	
ಹೆಸರು : ಪುಟ್ಟಸ್ವಾಮಿ ತಂದೆಯ ನಾಗಲಿಂಗಚಾರ್ ಹೆಸರು : ಪುಟ್ಟಸ್ವಾಮಿ ಮನ ನಂ. : 35 ವಯಸ್ಸು 37 ಲಿಂಗ : ಗಂಡು			ಹೆಸರು : ಮಮತ ತಂದೆಯ ಪುಟ್ಟಸ್ವಾಮಿಚಾರ್ ಹೆಸರು : ಮಮತ ಮನ ನಂ. : 35 ವಯಸ್ಸು 26 ಲಿಂಗ : ಹೆಣ್ಣು			ಹೆಸರು : ಮಹದೇವಸ್ವಾಮಿ ಪಿ ತಂದೆಯ ಪುಟ್ಟಬದ್ದಚಾರ್ ಹೆಸರು : ಮಹದೇವಸ್ವಾಮಿ ಪಿ ಮನ ನಂ. : 36-1 ವಯಸ್ಸು 24 ಲಿಂಗ : ಗಂಡು		

ವಿಭಾಗ : 1--ಕಾಡಹಳ್ಳಿ , ಚಾಮರಾಜ ನಗರ ತಾಲ್ಲೂಕು , ಚಾಮರಾಜನಗರ ಜಿಲ್ಲೆ			ಪಿನ್ ಕೋಡ್ : ಮುಂದುವರಿದಿದೆ					
151	132016	ಹೆಸರು : ಪುಟ್ಟಬುದ್ದಚಾರ್ ತಂದೆಯ ಚಿಕ್ಕೂಸಪ್ಪಚಾರ್ ಹೆಸರು : ಮನ ನಂ. : 36(1) ವಯಸ್ಸು 52 ಲಿಂಗ : ಗಂಡು	152	132521	ಹೆಸರು : ಸುಧಾಮಣಿ ಗಂಡನ ಪುಟ್ಟಬುದ್ದಚಾರ್ ಹೆಸರು : ಮನ ನಂ. : 36(1) ವಯಸ್ಸು 42 ಲಿಂಗ : ಹೆಣ್ಣು	153	BQX1811611	ಹೆಸರು : ಸೋಮಣ್ಣಚಾರ್ ತಂದೆಯ ಬಸವಣ್ಣಚಾರ್ ಹೆಸರು : ಮನ ನಂ. : 36-3 ವಯಸ್ಸು 56 ಲಿಂಗ : ಗಂಡು
154	BQX1811629	ಹೆಸರು : ದ್ರಾಕ್ಷಾಯಣಿ ಗಂಡನ ಸೋಮಣ್ಣಚಾರ್ ಹೆಸರು : ಮನ ನಂ. : 36-3 ವಯಸ್ಸು 41 ಲಿಂಗ : ಹೆಣ್ಣು	155	BQX1811744	ಹೆಸರು : ಸಿದ್ದಪ್ಪಾಜಿ ತಂದೆಯ ಸೋಮಣ್ಣಚಾರ್ ಹೆಸರು : ಮನ ನಂ. : 36-3 ವಯಸ್ಸು 30 ಲಿಂಗ : ಗಂಡು	156	132298	ಹೆಸರು : ಎಸ್. ಸ್ವಾಮಿ ತಂದೆಯ ನಂಜುಂಡಸ್ವಾಮಿಚಾರ್ ಹೆಸರು : ಮನ ನಂ. : 39 ವಯಸ್ಸು 52 ಲಿಂಗ : ಗಂಡು
157	132299	ಹೆಸರು : ಲಲಿತ ಗಂಡನ ಎಸ್. ಸ್ವಾಮಿ ಹೆಸರು : ಮನ ನಂ. : 39 ವಯಸ್ಸು 47 ಲಿಂಗ : ಹೆಣ್ಣು	158	WYQ1028414	ಹೆಸರು : ಶೇಖರ ತಂದೆಯ ಎನ್. ಸ್ವಾಮಿ ಹೆಸರು : ಮನ ನಂ. : 39 ವಯಸ್ಸು 29 ಲಿಂಗ : ಗಂಡು	159	WYQ1028422	ಹೆಸರು : ನಂಜುಂಡಸ್ವಾಮಿ ತಂದೆಯ ಎನ್ ಸ್ವಾಮಿ ಹೆಸರು : ಮನ ನಂ. : 39 ವಯಸ್ಸು 27 ಲಿಂಗ : ಗಂಡು
160	WYQ1028430	ಹೆಸರು : ಪ್ರದೀಪ್ ಕ ಪುರ್ ತಂದೆಯ ಸ್ವಾಮಿ ಹೆಸರು : ಮನ ನಂ. : 39 ವಯಸ್ಸು 23 ಲಿಂಗ : ಗಂಡು	161	WYQ1028448	ಹೆಸರು : ರತ್ನಮ್ಮ ಗಂಡನ ಬಸವಣ್ಣಚಾರ್ ಹೆಸರು : ಮನ ನಂ. : 40-1 ವಯಸ್ಸು 54 ಲಿಂಗ : ಹೆಣ್ಣು	162	132055	ಹೆಸರು : ಬಿ. ರೇವಣ್ಣ ತಂದೆಯ ಬಸವಣ್ಣಚಾರ್ ಹೆಸರು : ಮನ ನಂ. : 40-1 ವಯಸ್ಸು 37 ಲಿಂಗ : ಗಂಡು
163	BQX1810910	ಹೆಸರು : ಶಿವಮಲ್ಲಚಾರ್ ತಂದೆಯ ಬಸವಣ್ಣಚಾರ್ ಹೆಸರು : ಮನ ನಂ. : 40-1 ವಯಸ್ಸು 31 ಲಿಂಗ : ಗಂಡು	164	WYQ0000950	ಹೆಸರು : ಗೌರಮ್ಮ ಗಂಡನ ಬಿ .ರೇವಣ್ಣ ಹೆಸರು : ಮನ ನಂ. : 40-1 ವಯಸ್ಸು 27 ಲಿಂಗ : ಹೆಣ್ಣು	165	WYQ1028463	ಹೆಸರು : ಸೋಮಣ್ಣ ತಂದೆಯ ಚಿನ್ನಸ್ವಾಮಿಚಾರ್ ಹೆಸರು : ಮನ ನಂ. : 40-2 ವಯಸ್ಸು 35 ಲಿಂಗ : ಗಂಡು
166	BQX1810753	ಹೆಸರು : ನಟರಾಜು ತಂದೆಯ ಬಸವಣ್ಣಚಾರ್ ಹೆಸರು : ಮನ ನಂ. : 40-2 ವಯಸ್ಸು 50 ಲಿಂಗ : ಗಂಡು	167	BQX1810738	ಹೆಸರು : ನಾಗರತ್ನ ಗಂಡನ ನಟರಾಜು ಹೆಸರು : ಮನ ನಂ. : 40-2 ವಯಸ್ಸು 38 ಲಿಂಗ : ಹೆಣ್ಣು	168	KT/15/120/132207	ಹೆಸರು : ಪಾರ್ವತಮ್ಮ ಗಂಡನ ಲೇ. ಬಸವಣ್ಣಚಾರ್ ಹೆಸರು : ಮನ ನಂ. : 40-3 ವಯಸ್ಸು 64 ಲಿಂಗ : ಹೆಣ್ಣು
169	BQX1810852	ಹೆಸರು : ರಾಜು. ಕೆ. ಬಿ ತಂದೆಯ ಬಸವಣ್ಣಚಾರ್ ಹೆಸರು : ಮನ ನಂ. : 40-3 ವಯಸ್ಸು 46 ಲಿಂಗ : ಗಂಡು	170	132227	ಹೆಸರು : ಮಹೇಶ ತಂದೆಯ ಬಸವಣ್ಣಚಾರ್ ಹೆಸರು : ಮನ ನಂ. : 40-3 ವಯಸ್ಸು 42 ಲಿಂಗ : ಗಂಡು	171	WYQ1028471	ಹೆಸರು : ಸುರೇಖಾ ಗಂಡನ ಮಹೇಶ ಹೆಸರು : ಮನ ನಂ. : 40-3 ವಯಸ್ಸು 30 ಲಿಂಗ : ಹೆಣ್ಣು
172	BQX1540970	ಹೆಸರು : ನಾಗೇಶ ತಂದೆಯ ಬಸವಣ್ಣಚಾರ್ ಹೆಸರು : ಮನ ನಂ. : 40-3 ವಯಸ್ಸು 36 ಲಿಂಗ : ಗಂಡು	173	132581	ಹೆಸರು : ನಂಜುಂಡಸ್ವಾಮಿಚಾರ್ ತಂದೆಯ ಬಸವಣ್ಣಚಾರ್ ಹೆಸರು : ಮನ ನಂ. : 40-4 ವಯಸ್ಸು 75 ಲಿಂಗ : ಗಂಡು	174	WYQ1028489	ಹೆಸರು : ತಾಯಮ್ಮ ಗಂಡನ ನಂಜುಂಡಸ್ವಾಮಿಚಾರ್ ಹೆಸರು : ಮನ ನಂ. : 40-4 ವಯಸ್ಸು 63 ಲಿಂಗ : ಹೆಣ್ಣು
175	132594	ಹೆಸರು : ಕೆಂಪಣ್ಣಚಾರ್ ತಂದೆಯ ನಂಜುಂಡಸ್ವಾಮಿಚಾರ್ ಹೆಸರು : ಮನ ನಂ. : 40-4 ವಯಸ್ಸು 37 ಲಿಂಗ : ಗಂಡು	176	BQX1811108	ಹೆಸರು : ಶಿವಸ್ವಾಮಿಚಾರ್. ಎನ್ ತಂದೆಯ ನಂಜುಂಡಸ್ವಾಮಿಚಾರ್ ಹೆಸರು : ಮನ ನಂ. : 40-4 ವಯಸ್ಸು 37 ಲಿಂಗ : ಗಂಡು	177	BQX1541168	ಹೆಸರು : ಸಿದ್ದರಾಜಚಾರ್ ತಂದೆಯ ನಂಜುಂಡಸ್ವಾಮಿಚಾರ್ ಹೆಸರು : ಮನ ನಂ. : 40-4 ವಯಸ್ಸು 44 ಲಿಂಗ : ಗಂಡು
178	WYQ1028497	ಹೆಸರು : ತೇಜಸ್ವಿನಿ ಗಂಡನ ಸಿದ್ದರಾಜಚಾರ್ ಹೆಸರು : ಮನ ನಂ. : 40-4 ವಯಸ್ಸು 29 ಲಿಂಗ : ಹೆಣ್ಣು	179	WYQ1028505	ಹೆಸರು : ಎನ್ ಕೇಶವಮೂರ್ತಿ ತಂದೆಯ ಲೇ ನಾಗರಾಜು ಹೆಸರು : ಮನ ನಂ. : 40-5 ವಯಸ್ಸು 34 ಲಿಂಗ : ಗಂಡು	180		ಹೆಸರು : ನಾಗರತ್ನಮ್ಮ ಗಂಡನ ಲೇಟ್ ನಾಗರಾಜು ಹೆಸರು : ಮನ ನಂ. : 40-5 ವಯಸ್ಸು 46 ಲಿಂಗ : ಹೆಣ್ಣು

ವಿಭಾಗ : 1--ಕಾಡಹಳ್ಳಿ , ಚಾಮರಾಜ ನಗರ ತಾಲ್ಲೂಕು , ಚಾಮರಾಜನಗರ ಜಿಲ್ಲೆ			ಪಿನ್ ಕೋಡ್ : ಮುಂದುವರಿದಿದೆ		
181	ಹೆಸರು : ಹೇಮಾವತಿ ತಾಯಿಯ ನಾಗರತ್ನಮ್ಮ ಹೆಸರು : ಮನೆ ನಂ. : 40-5 ವಯಸ್ಸು 31 ಲಿಂಗ : ಹೆಣ್ಣು	182 WYQ1028539 ಹೆಸರು : ಆರ್ ಪಾರ್ವತಿ ಗಂಡನ ಕೇಶವಮೂರ್ತಿ ಹೆಸರು : ಮನೆ ನಂ. : 40-5 ವಯಸ್ಸು 26 ಲಿಂಗ : ಹೆಣ್ಣು	183 132240 ಹೆಸರು : ತಾಯಮ್ಮ ಗಂಡನ ಸಿದ್ದಪ್ಪಚಾರ್ ಹೆಸರು : ಮನೆ ನಂ. : 41 ವಯಸ್ಸು 89 ಲಿಂಗ : ಹೆಣ್ಣು		
184 132241 ಹೆಸರು : ಶಿವಬಸಪ್ಪಚಾರ್ ತಂದೆಯ ಸಿದ್ದಪ್ಪಚಾರ್ ಹೆಸರು : ಮನೆ ನಂ. : 41 ವಯಸ್ಸು 64 ಲಿಂಗ : ಗಂಡು	185 132067 ಹೆಸರು : ಶಿವಬಸಪ್ಪಚಾರ್ ತಂದೆಯ ಸಿದ್ದಪ್ಪಚಾರ್ ಹೆಸರು : ಮನೆ ನಂ. : 41 ವಯಸ್ಸು 59 ಲಿಂಗ : ಗಂಡು	186 132110 ಹೆಸರು : ರತ್ನಮ್ಮ ಗಂಡನ ಶಿವಬಸಪ್ಪಚಾರ್ ಹೆಸರು : ಮನೆ ನಂ. : 41 ವಯಸ್ಸು 45 ಲಿಂಗ : ಹೆಣ್ಣು			
187 132239 ಹೆಸರು : ಬಸಮ್ಮಣ್ಣಿ ಗಂಡನ ಶಿವಬಸಪ್ಪಚಾರ್ ಹೆಸರು : ಮನೆ ನಂ. : 41 ವಯಸ್ಸು 55 ಲಿಂಗ : ಹೆಣ್ಣು	188 BQX1811843 ಹೆಸರು : ಮಹದೇವಸ್ವಾಮಿ .ಕೆ.ಎಸ್ ತಂದೆಯ ಶಿವಬಸಪ್ಪಚಾರ್ ಹೆಸರು : ಮನೆ ನಂ. : 41 ವಯಸ್ಸು 32 ಲಿಂಗ : ಗಂಡು	189 WYQ1028547 ಹೆಸರು : ನೇತ್ರಾವತಿ ಗಂಡನ ಸಿದ್ದರಾಜು ಹೆಸರು : ಮನೆ ನಂ. : 41 ವಯಸ್ಸು 27 ಲಿಂಗ : ಹೆಣ್ಣು			
190 WYQ1028554 ಹೆಸರು : ಸಿದ್ದರಾಜು ತಂದೆಯ ರಾಜಪ್ಪಚಾರ್ ಹೆಸರು : ಮನೆ ನಂ. : 41 ವಯಸ್ಸು 32 ಲಿಂಗ : ಗಂಡು	191 132706 ಹೆಸರು : ಗುರುಸ್ವಾಮಿ ತಂದೆಯ ಶಿವಬಸಪ್ಪಚಾರ್ ಹೆಸರು : ಮನೆ ನಂ. : 42 ವಯಸ್ಸು 37 ಲಿಂಗ : ಗಂಡು	192 BQX2409100 ಹೆಸರು : ರಮೇಶ ತಂದೆಯ ಶಿವಬಸಪ್ಪಚಾರ್ ಹೆಸರು : ಮನೆ ನಂ. : 42 ವಯಸ್ಸು 31 ಲಿಂಗ : ಗಂಡು			
193 WYQ1028562 ಹೆಸರು : ಮಹದೇವಪ್ಪಚಾರ್ ತಂದೆಯ ನಂಜುಂಡಪ್ಪಚಾರ್ ಹೆಸರು : ಮನೆ ನಂ. : 43 ವಯಸ್ಸು 78 ಲಿಂಗ : ಗಂಡು	194 WYQ1028570 ಹೆಸರು : ನಾಗಮ್ಮ ಗಂಡನ ಎನ್.ಮಹದೇವಪ್ಪಚಾರ್ ಹೆಸರು : ಮನೆ ನಂ. : 43 ವಯಸ್ಸು 64 ಲಿಂಗ : ಹೆಣ್ಣು	195 BQX1811207 ಹೆಸರು : ಸಿದ್ದಪ್ಪಾಚಾರ್ ತಂದೆಯ ರುದ್ರಪ್ಪಚಾರ್ ಹೆಸರು : ಮನೆ ನಂ. : 43-2 ವಯಸ್ಸು 50 ಲಿಂಗ : ಗಂಡು			
196 BQX1811215 ಹೆಸರು : ಶಾಂತಮ್ಮ ಗಂಡನ ಸಿದ್ದಪ್ಪಾಚಾರ್ ಹೆಸರು : ಮನೆ ನಂ. : 43-2 ವಯಸ್ಸು 42 ಲಿಂಗ : ಹೆಣ್ಣು	197 WYQ0001297 ಹೆಸರು : ಗಿರೀಶ ತಂದೆಯ ಸಿದ್ದಪ್ಪಾಚಾರ್ ಹೆಸರು : ಮನೆ ನಂ. : 43-2 ವಯಸ್ಸು 24 ಲಿಂಗ : ಗಂಡು	198 132219 ಹೆಸರು : ಎಚ್.ನಂಜುಂಡಸ್ವಾಮಿಚಾರ್ ತಂದೆಯ ಹುಟ್ಟಾಚಾರ್ ಹೆಸರು : ಮನೆ ನಂ. : 44-1 ವಯಸ್ಸು 50 ಲಿಂಗ : ಗಂಡು			
199 132220 ಹೆಸರು : ಮಂಜುಳ ಗಂಡನ ಎಚ್.ನಂಜುಂಡಸ್ವಾಮಿಚಾರ್ ಹೆಸರು : ಮನೆ ನಂ. : 44-1 ವಯಸ್ಸು 36 ಲಿಂಗ : ಹೆಣ್ಣು	200 132248 ಹೆಸರು : ಬಸವಲಿಂಗಾಚಾರ ತಂದೆಯ ನಾಗಪ್ಪಚಾರ್ ಹೆಸರು : ಮನೆ ನಂ. : 45 ವಯಸ್ಸು 47 ಲಿಂಗ : ಗಂಡು	201 132250 ಹೆಸರು : ಮೀನಾಕ್ಷಮ್ಮ ಗಂಡನ ಬಸವಲಿಂಗಾಚಾರ ಹೆಸರು : ಮನೆ ನಂ. : 45 ವಯಸ್ಸು 39 ಲಿಂಗ : ಹೆಣ್ಣು			
202 132249 ಹೆಸರು : ಎನ್.ಮುದ್ದಪ್ಪ ತಂದೆಯ ನಾಗಪ್ಪಚಾರ್ ಹೆಸರು : ಮನೆ ನಂ. : 45 ವಯಸ್ಸು 41 ಲಿಂಗ : ಗಂಡು	203 132253 ಹೆಸರು : ನಾಗಣ್ಣಿಚಾರ್ ತಂದೆಯ ನಾಗಪ್ಪಚಾರ್ ಹೆಸರು : ಮನೆ ನಂ. : 45 ವಯಸ್ಸು 39 ಲಿಂಗ : ಗಂಡು	204 BQX2526184 ಹೆಸರು : ಚಿಕ್ಕಸ್ವಾಮಿ ತಂದೆಯ ನಾಗಪ್ಪಚಾರ್ ಹೆಸರು : ಮನೆ ನಂ. : 45 ವಯಸ್ಸು 30 ಲಿಂಗ : ಗಂಡು			
205 BQX1810951 ಹೆಸರು : ಸುಂದರಮ್ಮ ಗಂಡನ ಎನ್.ಮುದ್ದಪ್ಪ ಹೆಸರು : ಮನೆ ನಂ. : 45 ವಯಸ್ಸು 33 ಲಿಂಗ : ಹೆಣ್ಣು	206 132435 ಹೆಸರು : ಪ್ರಭುಸ್ವಾಮಿಚಾರ್ ತಂದೆಯ ಪುಟ್ಟಸ್ವಾಮಿಚಾರ್ ಹೆಸರು : ಮನೆ ನಂ. : 46 ವಯಸ್ಸು 46 ಲಿಂಗ : ಗಂಡು	207 BQX1810985 ಹೆಸರು : ಮಾಲತಿ ಗಂಡನ ಪ್ರಭುಸ್ವಾಮಿಚಾರ್ ಹೆಸರು : ಮನೆ ನಂ. : 46 ವಯಸ್ಸು 35 ಲಿಂಗ : ಹೆಣ್ಣು			
208 132170 ಹೆಸರು : ಶಿವರುದ್ರಪ್ಪ ತಂದೆಯ ಸುಬ್ಬಣ್ಣಿಚಾರ್ ಹೆಸರು : ಮನೆ ನಂ. : 47 ವಯಸ್ಸು 52 ಲಿಂಗ : ಗಂಡು	209 WYQ1028588 ಹೆಸರು : ರಾಜಮ್ಮಣಿ ಗಂಡನ ಶಿವರುದ್ರಪ್ಪ ಹೆಸರು : ಮನೆ ನಂ. : 47 ವಯಸ್ಸು 42 ಲಿಂಗ : ಹೆಣ್ಣು	210 ಹೆಸರು : ಬಸವಣ್ಣಿಚಾರ್ ತಂದೆಯ ಸುಬ್ಬಣ್ಣಿಚಾರ್ ಹೆಸರು : ಮನೆ ನಂ. : 47 ವಯಸ್ಸು 49 ಲಿಂಗ : ಗಂಡು			

ವಿಭಾಗ : 1--ಕಾಡಹಳ್ಳಿ , ಚಾಮರಾಜ ನಗರ ತಾಲ್ಲೂಕು , ಚಾಮರಾಜನಗರ ಜಿಲ್ಲೆ			ಪಿನ್ ಕೋಡ್ : ಮುಂದುವರಿದಿದೆ					
211	WYQ1028604		212	132710		213	132173	
ಹೆಸರು : ಗುರುಸ್ವಾಮಿ	ತಂದೆಯ ಸುಬ್ಬಣ್ಣಚಾರ್		ಹೆಸರು : ಬಸಮ್ಮಣ್ಣಿ	ಗಂಡನ ಗುರುಸ್ವಾಮಿ		ಹೆಸರು : ಚಿಕ್ಕಮ್ಮಣ್ಣಿ	ಗಂಡನ ಬಸವಣ್ಣಚಾರ್	
ಹೆಸರು : ಮನ ನಂ. : 47	ವಯಸ್ಸು 45 ಲಿಂಗ : ಗಂಡು		ಹೆಸರು : ಮನ ನಂ. : 47	ವಯಸ್ಸು 36 ಲಿಂಗ : ಹೆಣ್ಣು		ಹೆಸರು : ಮನ ನಂ. : 47	ವಯಸ್ಸು 45 ಲಿಂಗ : ಹೆಣ್ಣು	
214	132446		215	BQX1811835		216	BQX1811827	
ಹೆಸರು : ಮಲ್ಲಿಕಾರ್ಜುನಚಾರ್	ತಂದೆಯ ಸುಬ್ಬಣ್ಣಚಾರ್		ಹೆಸರು : ನಂಜುಂಡಸ್ವಾಮಿಚಾರ್	ತಂದೆಯ ಸುಬ್ಬಣ್ಣಚಾರ್		ಹೆಸರು : ನಾಗಮ್ಮ	ತಂದೆಯ ಸುಬ್ಬಣ್ಣಚಾರ್	
ಹೆಸರು : ಮನ ನಂ. : 47	ವಯಸ್ಸು 42 ಲಿಂಗ : ಗಂಡು		ಹೆಸರು : ಮನ ನಂ. : 47	ವಯಸ್ಸು 34 ಲಿಂಗ : ಗಂಡು		ಹೆಸರು : ಮನ ನಂ. : 47	ವಯಸ್ಸು 37 ಲಿಂಗ : ಹೆಣ್ಣು	
217	WYQ1503960		218	132346		219	132344	
ಹೆಸರು : ಪರಶಿವಪ್ಪ ಎಸ್	ತಂದೆಯ ಶಿವರಾಜಪ್ಪ		ಹೆಸರು : ಮಹದೇವಪ್ಪಚಾರ್	ತಂದೆಯ ಕುಳ್ಳಪ್ಪಚಾರ್		ಹೆಸರು : ರಾಜಮ್ಮಣಿ	ಗಂಡನ ಮಹದೇವಪ್ಪಚಾರ್	
ಹೆಸರು : ಮನ ನಂ. : 47	ವಯಸ್ಸು 24 ಲಿಂಗ : ಗಂಡು		ಹೆಸರು : ಮನ ನಂ. : 48	ವಯಸ್ಸು 63 ಲಿಂಗ : ಗಂಡು		ಹೆಸರು : ಮನ ನಂ. : 48	ವಯಸ್ಸು 52 ಲಿಂಗ : ಹೆಣ್ಣು	
220	BQX2531143		221	132310		222	132311	
ಹೆಸರು : ಸಂಪತ್ ಕೊರಾ	ತಂದೆಯ ಮಹದೇವಪ್ಪಚಾರ್		ಹೆಸರು : ಲಿಂಗಣ್ಣಚಾರ್	ತಂದೆಯ ಕುಳ್ಳಪ್ಪಚಾರ್		ಹೆಸರು : ಮಂಜುಳ	ಗಂಡನ ಲಿಂಗಣ್ಣಚಾರ್	
ಹೆಸರು : ಮನ ನಂ. : 48	ವಯಸ್ಸು 27 ಲಿಂಗ : ಗಂಡು		ಹೆಸರು : ಮನ ನಂ. : 48	ವಯಸ್ಸು 57 ಲಿಂಗ : ಗಂಡು		ಹೆಸರು : ಮನ ನಂ. : 48	ವಯಸ್ಸು 42 ಲಿಂಗ : ಹೆಣ್ಣು	
223	132342		224	132343		225	132485	
ಹೆಸರು : ಮರಿಸ್ವಾಮಿಚಾರ್	ತಂದೆಯ ಕುಳ್ಳಪ್ಪಚಾರ್		ಹೆಸರು : ರತ್ನಮ್ಮ	ಗಂಡನ ಮರಿಸ್ವಾಮಿಚಾರ್		ಹೆಸರು : ಕೆ.ಬಸವರಾಜು	ತಂದೆಯ ಕುಳ್ಳಪ್ಪಚಾರ್	
ಹೆಸರು : ಮನ ನಂ. : 48	ವಯಸ್ಸು 48 ಲಿಂಗ : ಗಂಡು		ಹೆಸರು : ಮನ ನಂ. : 48	ವಯಸ್ಸು 39 ಲಿಂಗ : ಹೆಣ್ಣು		ಹೆಸರು : ಮನ ನಂ. : 48	ವಯಸ್ಸು 43 ಲಿಂಗ : ಗಂಡು	
226	BQX1810969		227	WYQ1028612		228	WYQ1028620	
ಹೆಸರು : ಕಲ್ಯಾಣಿ	ಗಂಡನ ಕೆ.ಬಸವರಾಜು		ಹೆಸರು : ಚಂದ್ರಶೇಖರಚಾರ್	ತಂದೆಯ ಪರ್ವತಪ್ಪಚಾರ್		ಹೆಸರು : ಸಿ.ಪ್ರಭುಸ್ವಾಮಿ	ತಂದೆಯ ಚಂದ್ರಶೇಖರಚಾರ್	
ಹೆಸರು : ಮನ ನಂ. : 48	ವಯಸ್ಸು 30 ಲಿಂಗ : ಹೆಣ್ಣು		ಹೆಸರು : ಮನ ನಂ. : 48-1	ವಯಸ್ಸು 67 ಲಿಂಗ : ಗಂಡು		ಹೆಸರು : ಮನ ನಂ. : 48-1	ವಯಸ್ಸು 46 ಲಿಂಗ : ಗಂಡು	
229	WYQ1028638		230	132232		231	132233	
ಹೆಸರು : ಕೆ.ವಸಂತ	ಗಂಡನ ಸಿ.ಪ್ರಭುಸ್ವಾಮಿ		ಹೆಸರು : ನಾಗರಾಜಾಚಾರ್	ತಂದೆಯ ಹುಟ್ಟಾಚಾರ್		ಹೆಸರು : ಪಾರ್ವತಮ್ಮ	ಗಂಡನ ನಾಗರಾಜಾಚಾರ್	
ಹೆಸರು : ಮನ ನಂ. : 48-1	ವಯಸ್ಸು 30 ಲಿಂಗ : ಹೆಣ್ಣು		ಹೆಸರು : ಮನ ನಂ. : 49-1	ವಯಸ್ಸು 60 ಲಿಂಗ : ಗಂಡು		ಹೆಸರು : ಮನ ನಂ. : 49-1	ವಯಸ್ಸು 52 ಲಿಂಗ : ಹೆಣ್ಣು	
232	BQX1811132		233	BQX1811413		234	BQX1811223	
ಹೆಸರು : ಮಂಜು.ಕೆ.ಎನ್.	ತಂದೆಯ ನಾಗರಾಜಾಚಾರ್		ಹೆಸರು : ನಂಜುಂಡಸ್ವಾಮಿ	ತಂದೆಯ ನಂಜುಮ್ಮಚಾರ್		ಹೆಸರು : ಸುನೀಶ	ಗಂಡನ ನಂಜುಂಡಸ್ವಾಮಿ	
ಹೆಸರು : ಮನ ನಂ. : 49-1	ವಯಸ್ಸು 33 ಲಿಂಗ : ಗಂಡು		ಹೆಸರು : ಮನ ನಂ. : 49-1	ವಯಸ್ಸು 35 ಲಿಂಗ : ಗಂಡು		ಹೆಸರು : ಮನ ನಂ. : 49-1	ವಯಸ್ಸು 29 ಲಿಂಗ : ಹೆಣ್ಣು	
235	132294		236	132295		237	WYQ1028646	
ಹೆಸರು : ಬಸವರಾಜಾಚಾರ್	ತಂದೆಯ ಹುಟ್ಟಾಚಾರ್		ಹೆಸರು : ಚಂದ್ರಮ್ಮ	ಗಂಡನ ಬಸವರಾಜಾಚಾರ್		ಹೆಸರು : ಕೆ.ಬಿ ಮಹಾದೇವಸ್ವಾಮಿ	ತಂದೆಯ ಬಸವರಾಜಾಪ್ಪ	
ಹೆಸರು : ಮನ ನಂ. : 49-2	ವಯಸ್ಸು 54 ಲಿಂಗ : ಗಂಡು		ಹೆಸರು : ಮನ ನಂ. : 49-2	ವಯಸ್ಸು 45 ಲಿಂಗ : ಹೆಣ್ಣು		ಹೆಸರು : ಮನ ನಂ. : 49-2	ವಯಸ್ಸು 25 ಲಿಂಗ : ಗಂಡು	
238	132194		239	132190		240	WYQ1028653	
ಹೆಸರು : ನಂಜಮ್ಮಣಿಮ್ಮ	ಗಂಡನ ಬಸವರಾಜಾಚಾರ್		ಹೆಸರು : ಮಲ್ಲಣ್ಣಿಚಾರ್	ತಂದೆಯ ಬಸವರಾಜಾಚಾರ್		ಹೆಸರು : ಬಸವಣ್ಣಿಚಾರ್	ತಂದೆಯ ಬಸವರಾಜಾಚಾರ್	
ಹೆಸರು : ಮನ ನಂ. : 50	ವಯಸ್ಸು 82 ಲಿಂಗ : ಹೆಣ್ಣು		ಹೆಸರು : ಮನ ನಂ. : 50	ವಯಸ್ಸು 61 ಲಿಂಗ : ಗಂಡು		ಹೆಸರು : ಮನ ನಂ. : 50	ವಯಸ್ಸು 47 ಲಿಂಗ : ಗಂಡು	

ವಿಭಾಗ : 1--ಕಾಡಹಳ್ಳಿ , ಚಾಮರಾಜ ನಗರ ತಾಲ್ಲೂಕು , ಚಾಮರಾಜನಗರ ಜಿಲ್ಲೆ			ಪಿನ್ ಕೋಡ್ : ಮುಂದುವರಿದಿದೆ					
241	BQX2526226		242	132193		243	132203	
ಹೆಸರು : ಸಣ್ಣಮ್ಮ ಗಂಡನ ಬಸವಣ್ಣಚಾರ್ ಹೆಸರು : ಮನೆ ನಂ. : 50 ವಯಸ್ಸು 28 ಲಿಂಗ : ಹೆಣ್ಣು			ಹೆಸರು : ಪದ್ಮಮ್ಮ ಗಂಡನ ಮಲ್ಲಣ್ಣಚಾರ್ ಹೆಸರು : ಮನೆ ನಂ. : 50 ವಯಸ್ಸು 44 ಲಿಂಗ : ಹೆಣ್ಣು			ಹೆಸರು : ನಾಗಣ್ಣಚಾರ್ ತಂದೆಯ ಬಸವರಾಜಾಚಾರ್ ಹೆಸರು : ಮನೆ ನಂ. : 50 ವಯಸ್ಸು 41 ಲಿಂಗ : ಗಂಡು		
244	BQX1811249		245	132197		246	132083	
ಹೆಸರು : ರೇಖಾ ಗಂಡನ ನಾಗಣ್ಣಚಾರ್ ಹೆಸರು : ಮನೆ ನಂ. : 50 ವಯಸ್ಸು 29 ಲಿಂಗ : ಹೆಣ್ಣು			ಹೆಸರು : ಗಂಗಣ್ಣ ತಂದೆಯ ಬಸವರಾಜಾಚಾರ್ ಹೆಸರು : ಮನೆ ನಂ. : 50 ವಯಸ್ಸು 37 ಲಿಂಗ : ಗಂಡು			ಹೆಸರು : ಎನ್.ಮಹದೇವಸ್ವಾಮಿ ತಂದೆಯ ನಾಗಲಿಂಗಚಾರ್ ಹೆಸರು : ಮನೆ ನಂ. : 51 ವಯಸ್ಸು 49 ಲಿಂಗ : ಗಂಡು		
247	132084		248	WYQ1028661		249	BQX2531010	
ಹೆಸರು : ರತ್ನಮ್ಮ ಗಂಡನ ಎನ್.ಮಹದೇವಸ್ವಾಮಿ ಹೆಸರು : ಮನೆ ನಂ. : 51 ವಯಸ್ಸು 40 ಲಿಂಗ : ಹೆಣ್ಣು			ಹೆಸರು : ಕಾಳಿಂಗಪ್ಪ ಚಾರ್ ತಂದೆಯ ನಾಗಲಿಂಗಚಾರ್ ಹೆಸರು : ಮನೆ ನಂ. : 51 ವಯಸ್ಸು 37 ಲಿಂಗ : ಗಂಡು			ಹೆಸರು : ಕಮಲಮ್ಮ ಗಂಡನ ಕಾಳಿಂಗಪ್ಪಚಾರ್ ಹೆಸರು : ಮನೆ ನಂ. : 51 ವಯಸ್ಸು 27 ಲಿಂಗ : ಹೆಣ್ಣು		
250	132056		251	WYQ1028679		252	BQX2408995	
ಹೆಸರು : ಶಿವಣ್ಣಚಾರ್ ತಂದೆಯ ಸುಜ್ಞಾನಚಾರ್ ಹೆಸರು : ಮನೆ ನಂ. : 52 ವಯಸ್ಸು 40 ಲಿಂಗ : ಗಂಡು			ಹೆಸರು : ಎಸ್.ರಾಜಮೂರ್ತಿ ತಂದೆಯ ಸುಜ್ಞಾನಚಾರ್ ಹೆಸರು : ಮನೆ ನಂ. : 52 ವಯಸ್ಸು 44 ಲಿಂಗ : ಗಂಡು			ಹೆಸರು : ಶೈಲಜ ಗಂಡನ ಎಸ್.ರಾಜಮೂರ್ತಿ ಹೆಸರು : ಮನೆ ನಂ. : 52 ವಯಸ್ಸು 33 ಲಿಂಗ : ಹೆಣ್ಣು		
253	WYQ0001941		254	WYQ1028687		255	132616	
ಹೆಸರು : ವಿ.ಸಿ.ಶಾಮಲ ಗಂಡನ ಶಿವಣ್ಣ ಚಾರ್ ಹೆಸರು : ಮನೆ ನಂ. : 52 ವಯಸ್ಸು 25 ಲಿಂಗ : ಹೆಣ್ಣು			ಹೆಸರು : ಮಲ್ಲಣ್ಣ ತಂದೆಯ ದೊಡ್ಡಮಾದಪ್ಪ ಹೆಸರು : ಮನೆ ನಂ. : 53 ವಯಸ್ಸು 72 ಲಿಂಗ : ಗಂಡು			ಹೆಸರು : ಮಹದೇವಮ್ಮ ಗಂಡನ ಮಲ್ಲಣ್ಣ ಹೆಸರು : ಮನೆ ನಂ. : 53 ವಯಸ್ಸು 60 ಲಿಂಗ : ಹೆಣ್ಣು		
256	BQX2409035		257	WYQ1028695		258	132647	
ಹೆಸರು : ಎಂ.ಮಹೇಶ ತಂದೆಯ ಮಲ್ಲಣ್ಣ ಹೆಸರು : ಮನೆ ನಂ. : 53 ವಯಸ್ಸು 32 ಲಿಂಗ : ಗಂಡು			ಹೆಸರು : ಮಲ್ಲಣ್ಣಚಾರ್ ತಂದೆಯ ಸುಬ್ಬಣ್ಣಚಾರ್ ಹೆಸರು : ಮನೆ ನಂ. : 54 ವಯಸ್ಸು 80 ಲಿಂಗ : ಗಂಡು			ಹೆಸರು : ರಾಜಮ್ಮ ಗಂಡನ ಮಲ್ಲಣ್ಣಚಾರ್ ಹೆಸರು : ಮನೆ ನಂ. : 54 ವಯಸ್ಸು 70 ಲಿಂಗ : ಹೆಣ್ಣು		
259	132645		260	132007		261	132258	
ಹೆಸರು : ಶಿವಕುಮಾರಸ್ವಾಮಿ ತಂದೆಯ ಮಲ್ಲಣ್ಣಚಾರ್ ಹೆಸರು : ಮನೆ ನಂ. : 54 ವಯಸ್ಸು 47 ಲಿಂಗ : ಗಂಡು			ಹೆಸರು : ಜ್ಯೋತಿ ಗಂಡನ ಶಿವಕುಮಾರಸ್ವಾಮಿ ಹೆಸರು : ಮನೆ ನಂ. : 54 ವಯಸ್ಸು 37 ಲಿಂಗ : ಹೆಣ್ಣು			ಹೆಸರು : ಮಲ್ಲಿಕಾರ್ಜುನಪ್ಪ ತಂದೆಯ ಲಿಂಗಪ್ಪ ಹೆಸರು : ಮನೆ ನಂ. : 55-1 ವಯಸ್ಸು 73 ಲಿಂಗ : ಗಂಡು		
262	132259		263	132316		264	132317	
ಹೆಸರು : ಸುಂದ್ರಮ್ಮ ಗಂಡನ ಮಲ್ಲಿಕಾರ್ಜುನಪ್ಪ ಹೆಸರು : ಮನೆ ನಂ. : 55-1 ವಯಸ್ಸು 56 ಲಿಂಗ : ಹೆಣ್ಣು			ಹೆಸರು : ಬಸವಣ್ಣ ತಂದೆಯ ಲಿಂಗಪ್ಪ ಹೆಸರು : ಮನೆ ನಂ. : 55-1 ವಯಸ್ಸು 48 ಲಿಂಗ : ಗಂಡು			ಹೆಸರು : ರಾಜಮ್ಮ ಗಂಡನ ಬಸವಣ್ಣ ಹೆಸರು : ಮನೆ ನಂ. : 55-1 ವಯಸ್ಸು 35 ಲಿಂಗ : ಹೆಣ್ಣು		
265	132025		266	132026		267	WYQ1028703	
ಹೆಸರು : ಮಹದೇವಪ್ಪ ಗಂಡನ ಪುಟ್ಟಪ್ಪ ಹೆಸರು : ಮನೆ ನಂ. : 55-2 ವಯಸ್ಸು 55 ಲಿಂಗ : ಹೆಣ್ಣು			ಹೆಸರು : ಪಾರ್ವತಮ್ಮ ಗಂಡನ ಮಹದೇವಪ್ಪ ಹೆಸರು : ಮನೆ ನಂ. : 55-2 ವಯಸ್ಸು 45 ಲಿಂಗ : ಹೆಣ್ಣು			ಹೆಸರು : ಮಹದೇವಪ್ಪ ತಂದೆಯ ಮಲ್ಲಪ್ಪ ಹೆಸರು : ಮನೆ ನಂ. : 56 ವಯಸ್ಸು 72 ಲಿಂಗ : ಗಂಡು		
268	132482		269	132483		270	WYQ1028711	
ಹೆಸರು : ಕಮಲಮ್ಮ ಗಂಡನ ಮಹದೇವಪ್ಪ ಹೆಸರು : ಮನೆ ನಂ. : 56 ವಯಸ್ಸು 55 ಲಿಂಗ : ಹೆಣ್ಣು			ಹೆಸರು : ಕುಮಾರಸ್ವಾಮಿ ತಂದೆಯ ಮಹದೇವಪ್ಪ ಹೆಸರು : ಮನೆ ನಂ. : 56 ವಯಸ್ಸು 41 ಲಿಂಗ : ಗಂಡು			ಹೆಸರು : ರಾಜೇಂದ್ರಪ್ರಸಾದ್ ತಂದೆಯ ಮಹದೇವಪ್ಪ ಹೆಸರು : ಮನೆ ನಂ. : 56 ವಯಸ್ಸು 35 ಲಿಂಗ : ಗಂಡು		

ವಿಭಾಗ : 1--ಕಾಡಹಳ್ಳಿ , ಚಾಮರಾಜ ನಗರ ತಾಲ್ಲೂಕು , ಚಾಮರಾಜನಗರ ಜಿಲ್ಲೆ			ಪಿನ್ ಕೋಡ್ : ಮುಂದುವರಿದಿದೆ					
271	WYQ0001503		272	132407		273	132406	
ಹೆಸರು : ಮಂಜುಳ	ಗಂಡನ ಕುಮಾರಸ್ವಾಮಿ		ಹೆಸರು : ಬಸವಣ್ಣ	ತಂದೆಯ ದೊಡ್ಡಲಿಂಗಪ್ಪ		ಹೆಸರು : ಗೌರಮ್ಮ	ಗಂಡನ ಬಸವಣ್ಣ	
ಹೆಸರು : ಮನ ನಂ. : 56	ವಯಸ್ಸು 30 ಲಿಂಗ : ಹೆಣ್ಣು		ಹೆಸರು : ಮನ ನಂ. : 57-1	ವಯಸ್ಸು 64 ಲಿಂಗ : ಗಂಡು		ಹೆಸರು : ಮನ ನಂ. : 57-1	ವಯಸ್ಸು 55 ಲಿಂಗ : ಹೆಣ್ಣು	
274	WYQ1028729		275	WYQ0001461		276	132243	
ಹೆಸರು : ಬಿ.ಮಹದೇವಸ್ವಾಮಿ	ತಂದೆಯ ಬಸವಣ್ಣ		ಹೆಸರು : ಕೆ.ಎಂ.ಮಹದೇವಸ್ವಾಮಿ	ತಂದೆಯ ಮಲ್ಲಿಕಾರ್ಜುನಪ್ಪ		ಹೆಸರು : ಮಲ್ಲಿಕಾರ್ಜುನಪ್ಪ	ತಂದೆಯ ದೊಡ್ಡಲಿಂಗಪ್ಪ	
ಹೆಸರು : ಮನ ನಂ. : 57-1	ವಯಸ್ಸು 29 ಲಿಂಗ : ಗಂಡು		ಹೆಸರು : ಮನ ನಂ. : 57-2	ವಯಸ್ಸು 24 ಲಿಂಗ : ಗಂಡು		ಹೆಸರು : ಮನ ನಂ. : 57(2)	ವಯಸ್ಸು 55 ಲಿಂಗ : ಗಂಡು	
277	132242		278	132729		279	132082	
ಹೆಸರು : ನಾಗರಾಜಮ್ಮ	ಗಂಡನ ಮಲ್ಲಿಕಾರ್ಜುನಪ್ಪ		ಹೆಸರು : ಮಲ್ಲಣ್ಣ	ತಂದೆಯ ದೊಡ್ಡಲಿಂಗಪ್ಪ		ಹೆಸರು : ಗಂಗಮ್ಮ	ಗಂಡನ ಮಲ್ಲಣ್ಣ	
ಹೆಸರು : ಮನ ನಂ. : 57(2)	ವಯಸ್ಸು 43 ಲಿಂಗ : ಹೆಣ್ಣು		ಹೆಸರು : ಮನ ನಂ. : 57-3	ವಯಸ್ಸು 56 ಲಿಂಗ : ಗಂಡು		ಹೆಸರು : ಮನ ನಂ. : 57-3	ವಯಸ್ಸು 45 ಲಿಂಗ : ಹೆಣ್ಣು	
280	132246		281	KT/15/120/132244		282	KT/15/120/132245	
ಹೆಸರು : ಸಿದ್ದಮ್ಮ	ಗಂಡನ ದೊಡ್ಡಲಿಂಗಪ್ಪ		ಹೆಸರು : ಬಸವರಾಜು	ತಂದೆಯ ದೊಡ್ಡಲಿಂಗಪ್ಪ		ಹೆಸರು : ಭಾಗ್ಯಮ್ಮ	ಗಂಡನ ಬಸವರಾಜು	
ಹೆಸರು : ಮನ ನಂ. : 57-4	ವಯಸ್ಸು 86 ಲಿಂಗ : ಹೆಣ್ಣು		ಹೆಸರು : ಮನ ನಂ. : 57-4	ವಯಸ್ಸು 47 ಲಿಂಗ : ಗಂಡು		ಹೆಸರು : ಮನ ನಂ. : 57-4	ವಯಸ್ಸು 37 ಲಿಂಗ : ಹೆಣ್ಣು	
283	132157		284	132156		285	BQX1811116	
ಹೆಸರು : ನಾಗರಾಜಪ್ಪ	ತಂದೆಯ ನಂಜಪ್ಪ		ಹೆಸರು : ರತ್ನಮ್ಮ	ಗಂಡನ ನಾಗರಾಜಪ್ಪ		ಹೆಸರು : ಮಹೇಶ	ತಂದೆಯ ನಾಗರಾಜಪ್ಪ	
ಹೆಸರು : ಮನ ನಂ. : 59	ವಯಸ್ಸು 56 ಲಿಂಗ : ಗಂಡು		ಹೆಸರು : ಮನ ನಂ. : 59	ವಯಸ್ಸು 46 ಲಿಂಗ : ಹೆಣ್ಣು		ಹೆಸರು : ಮನ ನಂ. : 59	ವಯಸ್ಸು 30 ಲಿಂಗ : ಗಂಡು	
286	WYQ1028737		287	132283		288	132040	
ಹೆಸರು : ನಾಗಮಣಿ	ತಂದೆಯ ನಾಗರಾಜಪ್ಪ		ಹೆಸರು : ನಾಗಮ್ಮ	ಗಂಡನ ಮಹದೇವಪ್ಪ		ಹೆಸರು : ಪುಟ್ಟಣ್ಣ	ತಂದೆಯ ಮಹದೇವಪ್ಪ	
ಹೆಸರು : ಮನ ನಂ. : 59	ವಯಸ್ಸು 25 ಲಿಂಗ : ಹೆಣ್ಣು		ಹೆಸರು : ಮನ ನಂ. : 60-2	ವಯಸ್ಸು 68 ಲಿಂಗ : ಹೆಣ್ಣು		ಹೆಸರು : ಮನ ನಂ. : 60-2	ವಯಸ್ಸು 42 ಲಿಂಗ : ಗಂಡು	
289	WYQ0001800		290	132606		291	132610	
ಹೆಸರು : ಭಾಗ್ಯಮ್ಮ	ಗಂಡನ ಪುಟ್ಟಣ್ಣ		ಹೆಸರು : ಸ್ವಾಮಿ	ತಂದೆಯ ಮಹದೇವಪ್ಪ		ಹೆಸರು : ಭಾರತಿ	ಗಂಡನ ಸ್ವಾಮಿ	
ಹೆಸರು : ಮನ ನಂ. : 60-2	ವಯಸ್ಸು 37 ಲಿಂಗ : ಹೆಣ್ಣು		ಹೆಸರು : ಮನ ನಂ. : 60-3	ವಯಸ್ಸು 53 ಲಿಂಗ : ಗಂಡು		ಹೆಸರು : ಮನ ನಂ. : 60-3	ವಯಸ್ಸು 44 ಲಿಂಗ : ಹೆಣ್ಣು	
292	WYQ1028745		293	132301		294	BQX1810761	
ಹೆಸರು : ಮಹದೇವಪ್ಪ	ತಂದೆಯ ಕಾವಪ್ಪ		ಹೆಸರು : ಸುಂದ್ರಮ್ಮ	ಗಂಡನ ಮಹದೇವಪ್ಪ		ಹೆಸರು : ಎಂ.ಪ್ರಕಾಶ	ತಂದೆಯ ಮಹದೇವಪ್ಪ	
ಹೆಸರು : ಮನ ನಂ. : 61	ವಯಸ್ಸು 75 ಲಿಂಗ : ಗಂಡು		ಹೆಸರು : ಮನ ನಂ. : 61	ವಯಸ್ಸು 61 ಲಿಂಗ : ಹೆಣ್ಣು		ಹೆಸರು : ಮನ ನಂ. : 61	ವಯಸ್ಸು 31 ಲಿಂಗ : ಗಂಡು	
295	WYQ1028752		296	WYQ1028760		297	WYQ1028778	
ಹೆಸರು : ರೇಣುಕಮ್ಮ	ಗಂಡನ ರೇವಣ್ಣ		ಹೆಸರು : ಲಿಂಗಣ್ಣ	ತಂದೆಯ ಕಾವಪ್ಪ		ಹೆಸರು : ರೇವಣ್ಣ	ತಂದೆಯ ಲಿಂಗಣ್ಣ	
ಹೆಸರು : ಮನ ನಂ. : 61	ವಯಸ್ಸು 30 ಲಿಂಗ : ಹೆಣ್ಣು		ಹೆಸರು : ಮನ ನಂ. : 61	ವಯಸ್ಸು 59 ಲಿಂಗ : ಗಂಡು		ಹೆಸರು : ಮನ ನಂ. : 61	ವಯಸ್ಸು 35 ಲಿಂಗ : ಗಂಡು	
298	132475		299	132477		300	132654	
ಹೆಸರು : ಶಿವನಂಜಪ್ಪ	ತಂದೆಯ ಸಿದ್ದಪ್ಪ		ಹೆಸರು : ಚಿನ್ನಮ್ಮ	ಗಂಡನ ಶಿವನಂಜಪ್ಪ		ಹೆಸರು : ಮೂರ್ತಿ	ತಂದೆಯ ಶಿವನಂಜಪ್ಪ	
ಹೆಸರು : ಮನ ನಂ. : 62	ವಯಸ್ಸು 69 ಲಿಂಗ : ಗಂಡು		ಹೆಸರು : ಮನ ನಂ. : 62	ವಯಸ್ಸು 61 ಲಿಂಗ : ಹೆಣ್ಣು		ಹೆಸರು : ಮನ ನಂ. : 62	ವಯಸ್ಸು 39 ಲಿಂಗ : ಗಂಡು	

ವಿಭಾಗ : 1--ಕಾಡಹಳ್ಳಿ , ಚಾಮರಾಜ ನಗರ ತಾಲ್ಲೂಕು , ಚಾಮರಾಜನಗರ ಜಿಲ್ಲೆ			ಪಿನ್ ಕೋಡ್ : ಮುಂದುವರಿದಿದೆ					
301	BQX1811553		302	132073		303	132074	
ಹೆಸರು : ರುಕ್ಕಮ್ಮ ಗಂಡನ ಮೂರ್ತಿ ಹೆಸರು : ಮನ ನಂ. : 62 ವಯಸ್ಸು 31 ಲಿಂಗ : ಹೆಣ್ಣು			ಹೆಸರು : ಕಾಳಮ್ಮ ಗಂಡನ ಪುಟ್ಟಮಲ್ಲಚಾರ್ ಹೆಸರು : ಮನ ನಂ. : 63-1 ವಯಸ್ಸು 75 ಲಿಂಗ : ಹೆಣ್ಣು			ಹೆಸರು : ನಾಗರತ್ನಮ್ಮ ತಂದೆಯ ಪುಟ್ಟಮಲ್ಲಚಾರ್ ಹೆಸರು : ಮನ ನಂ. : 63-1 ವಯಸ್ಸು 51 ಲಿಂಗ : ಹೆಣ್ಣು		
304	132075		305	132076		306	132070	
ಹೆಸರು : ನಾಗರಾಜಚಾರ್ ತಂದೆಯ ಪುಟ್ಟಮಲ್ಲಚಾರ್ ಹೆಸರು : ಮನ ನಂ. : 63-1 ವಯಸ್ಸು 48 ಲಿಂಗ : ಗಂಡು			ಹೆಸರು : ಮಣಿ ಗಂಡನ ನಾಗರಾಜಚಾರ್ ಹೆಸರು : ಮನ ನಂ. : 63-1 ವಯಸ್ಸು 41 ಲಿಂಗ : ಹೆಣ್ಣು			ಹೆಸರು : ಕಮಲಮ್ಮ ಗಂಡನ ಲಿಂಗಣ್ಣಚಾರ್ ಹೆಸರು : ಮನ ನಂ. : 63-3 ವಯಸ್ಸು 62 ಲಿಂಗ : ಹೆಣ್ಣು		
307			308	132480		309	132060	
ಹೆಸರು : ಬಸಪ್ಪ ತಂದೆಯ ಮಲ್ಲಪ್ಪ ಹೆಸರು : ಮನ ನಂ. : 64-1 ವಯಸ್ಸು 75 ಲಿಂಗ : ಗಂಡು			ಹೆಸರು : ಪುಟ್ಟಸುಬ್ಬಮ್ಮ ಗಂಡನ ಬಸಪ್ಪ ಹೆಸರು : ಮನ ನಂ. : 64-1 ವಯಸ್ಸು 65 ಲಿಂಗ : ಹೆಣ್ಣು			ಹೆಸರು : ಚಿಕ್ಕಲಿಂಗಪ್ಪ ತಂದೆಯ ಬಸಪ್ಪ ಹೆಸರು : ಮನ ನಂ. : 64-1 ವಯಸ್ಸು 47 ಲಿಂಗ : ಗಂಡು		
310	WYQ1028794		311	132725		312	132043	
ಹೆಸರು : ರತ್ನಮ್ಮ ಗಂಡನ ಚಿಕ್ಕಲಿಂಗಪ್ಪ ಹೆಸರು : ಮನ ನಂ. : 64-1 ವಯಸ್ಸು 35 ಲಿಂಗ : ಹೆಣ್ಣು			ಹೆಸರು : ಗುರುಸಿದ್ದಮ್ಮ ಗಂಡನ ಚಾಮಪ್ಪ ಹೆಸರು : ಮನ ನಂ. : 64-2 ವಯಸ್ಸು 65 ಲಿಂಗ : ಹೆಣ್ಣು			ಹೆಸರು : ದೊಡ್ಡಲಿಂಗಪ್ಪ ತಂದೆಯ ಚಾಮಪ್ಪ ಹೆಸರು : ಮನ ನಂ. : 64-2 ವಯಸ್ಸು 47 ಲಿಂಗ : ಗಂಡು		
313	132044		314	132724		315	BQX1541036	
ಹೆಸರು : ರಾಜಮ್ಮ ಗಂಡನ ದೊಡ್ಡಲಿಂಗಪ್ಪ ಹೆಸರು : ಮನ ನಂ. : 64-2 ವಯಸ್ಸು 37 ಲಿಂಗ : ಹೆಣ್ಣು			ಹೆಸರು : ರಾಜು ತಂದೆಯ ಚಾಮಪ್ಪ ಹೆಸರು : ಮನ ನಂ. : 64-2 ವಯಸ್ಸು 41 ಲಿಂಗ : ಗಂಡು			ಹೆಸರು : ರಾಜಮ್ಮ ಗಂಡನ ರಾಜು ಹೆಸರು : ಮನ ನಂ. : 64-2 ವಯಸ್ಸು 34 ಲಿಂಗ : ಹೆಣ್ಣು		
316	132092		317	132095		318	BQX1811157	
ಹೆಸರು : ಭಾಗೀರಥಮ್ಮ ಗಂಡನ ಪುಟ್ಟಬುದ್ಧಚಾರ್ ಹೆಸರು : ಮನ ನಂ. : 65 ವಯಸ್ಸು 69 ಲಿಂಗ : ಹೆಣ್ಣು			ಹೆಸರು : ಶಿವರತ್ನಮ್ಮ ತಂದೆಯ ಪುಟ್ಟಬುದ್ಧಚಾರ್ ಹೆಸರು : ಮನ ನಂ. : 65 ವಯಸ್ಸು 41 ಲಿಂಗ : ಹೆಣ್ಣು			ಹೆಸರು : ಮಂಜು .ಪಿ ತಂದೆಯ ಪುಟ್ಟಬುದ್ಧಚಾರ್ ಹೆಸರು : ಮನ ನಂ. : 65 ವಯಸ್ಸು 31 ಲಿಂಗ : ಗಂಡು		
319	WYQ1028802		320	WYQ1028810		321	WYQ1028828	
ಹೆಸರು : ಲಿಂಗಪ್ಪ ತಂದೆಯ ಮಲ್ಲಿಕಾರ್ಜುನಪ್ಪ ಹೆಸರು : ಮನ ನಂ. : 66-1 ವಯಸ್ಸು 75 ಲಿಂಗ : ಗಂಡು			ಹೆಸರು : ಕೊಸಪ್ಪ ತಂದೆಯ ಲಿಂಗಪ್ಪ ಹೆಸರು : ಮನ ನಂ. : 66-1 ವಯಸ್ಸು 42 ಲಿಂಗ : ಗಂಡು			ಹೆಸರು : ರಾಜಮ್ಮ ಗಂಡನ ಕೊಸಪ್ಪ ಹೆಸರು : ಮನ ನಂ. : 66-1 ವಯಸ್ಸು 36 ಲಿಂಗ : ಹೆಣ್ಣು		
322	132561		323	132560		324	132558	
ಹೆಸರು : ಶಿವಮ್ಮ ಗಂಡನ ದೇವಣ್ಣ ಹೆಸರು : ಮನ ನಂ. : 68-2 ವಯಸ್ಸು 79 ಲಿಂಗ : ಹೆಣ್ಣು			ಹೆಸರು : ತಾಯಮ್ಮ ತಂದೆಯ ದೇವಣ್ಣ ಹೆಸರು : ಮನ ನಂ. : 68-2 ವಯಸ್ಸು 50 ಲಿಂಗ : ಗಂಡು			ಹೆಸರು : ರೇವಮ್ಮ ಗಂಡನ ಲಿಂಗಣ್ಣ ಹೆಸರು : ಮನ ನಂ. : 68-2 ವಯಸ್ಸು 49 ಲಿಂಗ : ಹೆಣ್ಣು		
325	BQX1811728		326	132559		327	132562	
ಹೆಸರು : ಚಂದ್ರ ಎಲ್ ತಂದೆಯ ಲಿಂಗಪ್ಪ ಹೆಸರು : ಮನ ನಂ. : 68-2 ವಯಸ್ಸು 30 ಲಿಂಗ : ಗಂಡು			ಹೆಸರು : ಲಿಂಗಪ್ಪ ತಂದೆಯ ದೇವಣ್ಣ ಹೆಸರು : ಮನ ನಂ. : 68-2 ವಯಸ್ಸು 65 ಲಿಂಗ : ಗಂಡು			ಹೆಸರು : ಬಸವಣ್ಣ ತಂದೆಯ ಲಿಂಗಪ್ಪ ಹೆಸರು : ಮನ ನಂ. : 69 ವಯಸ್ಸು 65 ಲಿಂಗ : ಗಂಡು		
328	132563		329	WYQ1028836		330	BQX2531168	
ಹೆಸರು : ರತ್ನಮ್ಮ ಗಂಡನ ಬಸವಣ್ಣ ಹೆಸರು : ಮನ ನಂ. : 69 ವಯಸ್ಸು 59 ಲಿಂಗ : ಹೆಣ್ಣು			ಹೆಸರು : ಪ್ರಕಾಶ ತಂದೆಯ ಬಸವಣ್ಣ ಹೆಸರು : ಮನ ನಂ. : 69 ವಯಸ್ಸು 35 ಲಿಂಗ : ಗಂಡು			ಹೆಸರು : ಶಿವಕುಮಾರಸ್ವಾಮಿ ತಂದೆಯ ಬಸವಣ್ಣ ಹೆಸರು : ಮನ ನಂ. : 69 ವಯಸ್ಸು 28 ಲಿಂಗ : ಗಂಡು		

ವಿಭಾಗ : 1--ಕಾಡಹಳ್ಳಿ , ಚಾಮರಾಜ ನಗರ ತಾಲ್ಲೂಕು , ಚಾಮರಾಜನಗರ ಜಿಲ್ಲೆ ಪಿನ್ ಕೋಡ್ : ಮುಂದುವರಿದಿದೆ

<p>331 BQX1811090 ಹೆಸರು : ಬಿ.ಸಿದ್ದಲಿಂಗಸ್ವಾಮಿ ತಂದೆಯ ಬಸವಣ್ಣ ಹೆಸರು : ಮನ ನಂ. : 69 ವಯಸ್ಸು 29 ಲಿಂಗ : ಗಂಡು</p>	<p>332 WYQ0001420 ಹೆಸರು : ಶೋಭಾ ಗಂಡನ ಪ್ರಕಾಶ್ ಹೆಸರು : ಮನ ನಂ. : 69 ವಯಸ್ಸು 25 ಲಿಂಗ : ಹೆಣ್ಣು</p>	<p>333 ಹೆಸರು : ಸೌಜನ್ಯ ಗಂಡನ ಶಿವಕುಮಾರಸ್ವಾಮಿ ಹೆಸರು : ಮನ ನಂ. : 69 ವಯಸ್ಸು 20 ಲಿಂಗ : ಹೆಣ್ಣು</p>
<p>334 132489 ಹೆಸರು : ಕೆ.ಮಹದೇವಪ್ಪ ತಂದೆಯ ಕುಳ್ಳಪ್ಪ ಹೆಸರು : ಮನ ನಂ. : 70 ವಯಸ್ಸು 67 ಲಿಂಗ : ಗಂಡು</p>	<p>335 132669 ಹೆಸರು : ಎಂ.ಕಮಲಮ್ಮ ಗಂಡನ ಕೆ.ಮಹದೇವಪ್ಪ ಹೆಸರು : ಮನ ನಂ. : 70 ವಯಸ್ಸು 57 ಲಿಂಗ : ಹೆಣ್ಣು</p>	<p>336 132046 ಹೆಸರು : ಕೆ.ಎಂ.ಸ್ವಾಮಿ ತಂದೆಯ ಕೆ.ಮಹದೇವಪ್ಪ ಹೆಸರು : ಮನ ನಂ. : 70 ವಯಸ್ಸು 42 ಲಿಂಗ : ಗಂಡು</p>
<p>337 132292 ಹೆಸರು : ಕೆ.ಎಂ.ನಾಗೇಶ ತಂದೆಯ ಕೆ.ಮಹದೇವಪ್ಪ ಹೆಸರು : ಮನ ನಂ. : 70 ವಯಸ್ಸು 40 ಲಿಂಗ : ಗಂಡು</p>	<p>338 BQX1811868 ಹೆಸರು : ಕೆ.ಎಂ.ರಾಜು ತಂದೆಯ ಕೆ.ಮಹದೇವಪ್ಪ ಹೆಸರು : ಮನ ನಂ. : 70 ವಯಸ್ಸು 36 ಲಿಂಗ : ಗಂಡು</p>	<p>339 BQX1811199 ಹೆಸರು : ಕೆ.ಎಂ.ರೂಪೇಶ್ ತಂದೆಯ ಕೆ.ಮಹದೇವಪ್ಪ ಹೆಸರು : ಮನ ನಂ. : 70 ವಯಸ್ಸು 30 ಲಿಂಗ : ಗಂಡು</p>
<p>340 WYQ0001180 ಹೆಸರು : ಮಂಜುಳ ಗಂಡನ ಕೆ.ಎಂ.ನಾಗೇಶ ಹೆಸರು : ಮನ ನಂ. : 70 ವಯಸ್ಸು 30 ಲಿಂಗ : ಹೆಣ್ಣು</p>	<p>341 WYQ1028844 ಹೆಸರು : ರೇಣುಕಾ ಗಂಡನ ರಾಜು ಕೆ ಎಂ ಹೆಸರು : ಮನ ನಂ. : 70 ವಯಸ್ಸು 25 ಲಿಂಗ : ಹೆಣ್ಣು</p>	<p>342 WYQ1503978 ಹೆಸರು : ಗಂಗಮಣಿ ಗಂಡನ ನಾಗರಾಜ ಮೂರ್ತಿ ಹೆಸರು : ಮನ ನಂ. : 70 ವಯಸ್ಸು 27 ಲಿಂಗ : ಹೆಣ್ಣು</p>
<p>343 ಹೆಸರು : ಸುವರ್ಣ ಗಂಡನ ಸ್ವಾಮಿ ಕೆ ಎಂ ಹೆಸರು : ಮನ ನಂ. : 70 ವಯಸ್ಸು 35 ಲಿಂಗ : ಹೆಣ್ಣು</p>	<p>344 132564 ಹೆಸರು : ಚಿನ್ನಮ್ಮ ಗಂಡನ ಶಿವಪ್ಪ ಹೆಸರು : ಮನ ನಂ. : 71 ವಯಸ್ಸು 55 ಲಿಂಗ : ಹೆಣ್ಣು</p>	<p>345 WYQ1028851 ಹೆಸರು : ನಾಗರಾಜಮೂರ್ತಿ ತಂದೆಯ ಶಿವಪ್ಪ ಹೆಸರು : ಮನ ನಂ. : 71 ವಯಸ್ಸು 33 ಲಿಂಗ : ಗಂಡು</p>
<p>346 132660 ಹೆಸರು : ದೇವಮ್ಮ ಗಂಡನ ಪುಟ್ಟಸ್ವಾಮಪ್ಪ ಹೆಸರು : ಮನ ನಂ. : 72 ವಯಸ್ಸು 65 ಲಿಂಗ : ಹೆಣ್ಣು</p>	<p>347 132661 ಹೆಸರು : ಮಲ್ಲಿಕಾರ್ಜುನಪ್ಪ ತಂದೆಯ ಪುಟ್ಟಸ್ವಾಮಪ್ಪ ಹೆಸರು : ಮನ ನಂ. : 72 ವಯಸ್ಸು 49 ಲಿಂಗ : ಗಂಡು</p>	<p>348 BQX1811546 ಹೆಸರು : ರತ್ನಮ್ಮ ಗಂಡನ ಮಲ್ಲಿಕಾರ್ಜುನಪ್ಪ ಹೆಸರು : ಮನ ನಂ. : 72 ವಯಸ್ಸು 40 ಲಿಂಗ : ಹೆಣ್ಣು</p>
<p>349 132663 ಹೆಸರು : ಬಸವಣ್ಣ ತಂದೆಯ ಪುಟ್ಟಸ್ವಾಮಪ್ಪ ಹೆಸರು : ಮನ ನಂ. : 72 ವಯಸ್ಸು 44 ಲಿಂಗ : ಗಂಡು</p>	<p>350 WYQ1028869 ಹೆಸರು : ಕುಮಾರ ತಂದೆಯ ಪುಟ್ಟಸ್ವಾಮಪ್ಪ ಹೆಸರು : ಮನ ನಂ. : 72 ವಯಸ್ಸು 32 ಲಿಂಗ : ಗಂಡು</p>	<p>351 132451 ಹೆಸರು : ಮಹದೇವಪ್ಪ ತಂದೆಯ ದೊಡ್ಡಲಿಂಗಪ್ಪ ಹೆಸರು : ಮನ ನಂ. : 73 ವಯಸ್ಸು 59 ಲಿಂಗ : ಗಂಡು</p>
<p>352 132452 ಹೆಸರು : ರತ್ನಮ್ಮ ಗಂಡನ ಮಹದೇವಪ್ಪ ಹೆಸರು : ಮನ ನಂ. : 73 ವಯಸ್ಸು 51 ಲಿಂಗ : ಹೆಣ್ಣು</p>	<p>353 WYQ1503986 ಹೆಸರು : ಸೋಮಣ್ಣ ತಂದೆಯ ಮಹದೇವಪ್ಪ ಹೆಸರು : ಮನ ನಂ. : 73 ವಯಸ್ಸು 23 ಲಿಂಗ : ಗಂಡು</p>	<p>354 132577 ಹೆಸರು : ಮರಮ್ಮ ಗಂಡನ ಸಿದ್ದವೀರಪ್ಪ ಹೆಸರು : ಮನ ನಂ. : 74 ವಯಸ್ಸು 75 ಲಿಂಗ : ಹೆಣ್ಣು</p>
<p>355 132602 ಹೆಸರು : ನಾಗಣ್ಣ ತಂದೆಯ ಸಿದ್ದವೀರಪ್ಪ ಹೆಸರು : ಮನ ನಂ. : 74 ವಯಸ್ಸು 50 ಲಿಂಗ : ಗಂಡು</p>	<p>356 BQX1811504 ಹೆಸರು : ಮಹದೇವಮ್ಮ ಗಂಡನ ನಾಗಣ್ಣ ಹೆಸರು : ಮನ ನಂ. : 74 ವಯಸ್ಸು 36 ಲಿಂಗ : ಹೆಣ್ಣು</p>	<p>357 WYQ1028877 ಹೆಸರು : ಎಸ್.ಮಲ್ಲಿಣ್ಣ ತಂದೆಯ ಶಿವಪ್ಪ ಹೆಸರು : ಮನ ನಂ. : 75-1 ವಯಸ್ಸು 65 ಲಿಂಗ : ಗಂಡು</p>
<p>358 132611 ಹೆಸರು : ಗೌರಮ್ಮ ಗಂಡನ ಎಸ್.ಮಲ್ಲಿಣ್ಣ ಹೆಸರು : ಮನ ನಂ. : 75-1 ವಯಸ್ಸು 59 ಲಿಂಗ : ಹೆಣ್ಣು</p>	<p>359 132226 ಹೆಸರು : ಮಹೇಶ ತಂದೆಯ ಎಸ್.ಮಲ್ಲಿಣ್ಣ ಹೆಸರು : ಮನ ನಂ. : 75-1 ವಯಸ್ಸು 37 ಲಿಂಗ : ಗಂಡು</p>	<p>360 BQX1811033 ಹೆಸರು : ಎಂ.ಚಿನ್ನಸ್ವಾಮಿ ತಂದೆಯ ಎಸ್.ಮಲ್ಲಿಣ್ಣ ಹೆಸರು : ಮನ ನಂ. : 75-1 ವಯಸ್ಸು 29 ಲಿಂಗ : ಗಂಡು</p>

ವಿಭಾಗ : 1--ಕಾಡಹಳ್ಳಿ , ಚಾಮರಾಜ ನಗರ ತಾಲ್ಲೂಕು , ಚಾಮರಾಜನಗರ ಜಿಲ್ಲೆ			ಪಿನ್ ಕೋಡ್ : ಮುಂದುವರಿದಿದೆ					
361	132334	ಹೆಸರು : ಭದ್ರಮ್ಮ ಗಂಡನ ಲಿಂಗಣ್ಣ ಹೆಸರು : ಮನ ನಂ. : 75-2 ವಯಸ್ಸು 53 ಲಿಂಗ : ಹೆಣ್ಣು	362	WYQ1503994	ಹೆಸರು : ಶಿವಸ್ವಾಮಿ ಎಲ್ ತಂದೆಯ ಭದ್ರಮ್ಮ ಹೆಸರು : ಮನ ನಂ. : 75-2 ವಯಸ್ಸು 21 ಲಿಂಗ : ಗಂಡು	363	132066	ಹೆಸರು : ಶಿವನಪ್ಪ ತಂದೆಯ ಶಿವಪ್ಪ ಹೆಸರು : ಮನ ನಂ. : 75-5 ವಯಸ್ಸು 51 ಲಿಂಗ : ಗಂಡು
364	132152	ಹೆಸರು : ಲಿಂಗಮ್ಮಣ್ಣಿ ಗಂಡನ ಶಿವನಪ್ಪ ಹೆಸರು : ಮನ ನಂ. : 75-5 ವಯಸ್ಸು 43 ಲಿಂಗ : ಹೆಣ್ಣು	365	WYQ1028901	ಹೆಸರು : ಎಸ್.ಮಂಜುನಾಥ ತಂದೆಯ ಶಿವನಪ್ಪ ಹೆಸರು : ಮನ ನಂ. : 75-5 ವಯಸ್ಸು 32 ಲಿಂಗ : ಗಂಡು	366	WYQ1028919	ಹೆಸರು : ಶಿವಬಸವಣ್ಣ ತಂದೆಯ ಶಿವಪ್ಪ ಹೆಸರು : ಮನ ನಂ. : 76 ವಯಸ್ಸು 47 ಲಿಂಗ : ಗಂಡು
367	WYQ1028927	ಹೆಸರು : ರತ್ನಮ್ಮ ಗಂಡನ ಶಿವಬಸವಣ್ಣ ಹೆಸರು : ಮನ ನಂ. : 76 ವಯಸ್ಸು 41 ಲಿಂಗ : ಹೆಣ್ಣು	368	132390	ಹೆಸರು : ಶಂಕರಪ್ಪ ತಂದೆಯ ಮಲ್ಲಪ್ಪ ಹೆಸರು : ಮನ ನಂ. : 77-1 ವಯಸ್ಸು 77 ಲಿಂಗ : ಗಂಡು	369	132391	ಹೆಸರು : ಶಂಕರಮ್ಮ ಗಂಡನ ಶಂಕರಪ್ಪ ಹೆಸರು : ಮನ ನಂ. : 77-1 ವಯಸ್ಸು 50 ಲಿಂಗ : ಹೆಣ್ಣು
370	132538	ಹೆಸರು : ಮಂಗಳಮ್ಮ ಗಂಡನ ಲಿಂಗಣ್ಣ ಹೆಸರು : ಮನ ನಂ. : 77-2 ವಯಸ್ಸು 45 ಲಿಂಗ : ಹೆಣ್ಣು	371	WYQ1028935	ಹೆಸರು : ವಾಣಿ ಆರ್ ತಂದೆಯ ರೇವಣ್ಣ ಹೆಸರು : ಮನ ನಂ. : 78/2 ವಯಸ್ಸು 26 ಲಿಂಗ : ಹೆಣ್ಣು	372	132508	ಹೆಸರು : ಗುರುಸ್ವಾಮಿ ತಂದೆಯ ಶಿವಪ್ಪ ಹೆಸರು : ಮನ ನಂ. : 78-2 ವಯಸ್ಸು 50 ಲಿಂಗ : ಗಂಡು
373	132505	ಹೆಸರು : ನಾಗಮ್ಮ ಗಂಡನ ಗುರುಸ್ವಾಮಿ ಹೆಸರು : ಮನ ನಂ. : 78-2 ವಯಸ್ಸು 43 ಲಿಂಗ : ಹೆಣ್ಣು	374	132609	ಹೆಸರು : ಕೆಂಪಮ್ಮ ಗಂಡನ ಶಿವಪ್ಪ ಹೆಸರು : ಮನ ನಂ. : 78-3 ವಯಸ್ಸು 75 ಲಿಂಗ : ಹೆಣ್ಣು	375	132509	ಹೆಸರು : ಮರಿಸ್ವಾಮಿ ತಂದೆಯ ಶಿವಪ್ಪ ಹೆಸರು : ಮನ ನಂ. : 78-3 ವಯಸ್ಸು 47 ಲಿಂಗ : ಗಂಡು
376	132504	ಹೆಸರು : ಶೀಲಮಣಿ ಗಂಡನ ಮರಿಸ್ವಾಮಿ ಹೆಸರು : ಮನ ನಂ. : 78-3 ವಯಸ್ಸು 39 ಲಿಂಗ : ಹೆಣ್ಣು	377	132443	ಹೆಸರು : ಸಿದ್ದಪ್ಪ ತಂದೆಯ ಲಿಂಗಪ್ಪ ಹೆಸರು : ಮನ ನಂ. : 79 ವಯಸ್ಸು 75 ಲಿಂಗ : ಗಂಡು	378	132626	ಹೆಸರು : ನಾಗಮ್ಮ ಗಂಡನ ಸಿದ್ದಪ್ಪ ಹೆಸರು : ಮನ ನಂ. : 79 ವಯಸ್ಸು 65 ಲಿಂಗ : ಹೆಣ್ಣು
379	132623	ಹೆಸರು : ಸೋಮಣ್ಣ ತಂದೆಯ ಸಿದ್ದಪ್ಪ ಹೆಸರು : ಮನ ನಂ. : 79 ವಯಸ್ಸು 43 ಲಿಂಗ : ಗಂಡು	380	WYQ1028943	ಹೆಸರು : ಸುಂದ್ರಮ್ಮ ಗಂಡನ ಸೋಮಣ್ಣ ಹೆಸರು : ಮನ ನಂ. : 79 ವಯಸ್ಸು 42 ಲಿಂಗ : ಹೆಣ್ಣು	381	132625	ಹೆಸರು : ಮಹದೇವಸ್ವಾಮಿ ತಂದೆಯ ಸಿದ್ದಪ್ಪ ಹೆಸರು : ಮನ ನಂ. : 79 ವಯಸ್ಸು 42 ಲಿಂಗ : ಗಂಡು
382	WYQ0001917	ಹೆಸರು : ಲಿಂಗಣ್ಣ ತಂದೆಯ ಸಿದ್ದಪ್ಪ ಹೆಸರು : ಮನ ನಂ. : 79 ವಯಸ್ಸು 27 ಲಿಂಗ : ಗಂಡು	383	WYQ0001784	ಹೆಸರು : ರೇಖಾ ಗಂಡನ ಮಹದೇವಸ್ವಾಮಿ ಹೆಸರು : ಮನ ನಂ. : 79 ವಯಸ್ಸು 23 ಲಿಂಗ : ಹೆಣ್ಣು	384	WYQ1028950	ಹೆಸರು : ಶಂಕರಪ್ಪ ತಂದೆಯ ಮಹದೇವಪ್ಪ ಹೆಸರು : ಮನ ನಂ. : 81-1 ವಯಸ್ಸು 32 ಲಿಂಗ : ಗಂಡು
385	132302	ಹೆಸರು : ಗುರುಮಲ್ಲಮ್ಮ ಗಂಡನ ಮಹದೇವಪ್ಪ ಹೆಸರು : ಮನ ನಂ. : 81-1 ವಯಸ್ಸು 55 ಲಿಂಗ : ಹೆಣ್ಣು	386	132671	ಹೆಸರು : ಮಾದಪ್ಪ ತಂದೆಯ ಮಹದೇವಪ್ಪ ಹೆಸರು : ಮನ ನಂ. : 81-1 ವಯಸ್ಸು 30 ಲಿಂಗ : ಗಂಡು	387	132378	ಹೆಸರು : ಶಿವನಂಜಪ್ಪ ತಂದೆಯ ಲಿಂಗಪ್ಪ ಹೆಸರು : ಮನ ನಂ. : 81-2 ವಯಸ್ಸು 52 ಲಿಂಗ : ಗಂಡು
388	132320	ಹೆಸರು : ಶಾಂತಮ್ಮ ಗಂಡನ ಶಿವನಂಜಪ್ಪ ಹೆಸರು : ಮನ ನಂ. : 81-2 ವಯಸ್ಸು 44 ಲಿಂಗ : ಹೆಣ್ಣು	389	WYQ0001438	ಹೆಸರು : ಮಹೇಶ್ವರಿ ಗಂಡನ ಬಾಬು ಹೆಸರು : ಮನ ನಂ. : 81-2 ವಯಸ್ಸು 23 ಲಿಂಗ : ಹೆಣ್ಣು	390	WYQ1028968	ಹೆಸರು : ಪುಟ್ಟಪ್ಪ ತಂದೆಯ ಸಿದ್ದಪ್ಪ ಹೆಸರು : ಮನ ನಂ. : 81-3 ವಯಸ್ಸು 69 ಲಿಂಗ : ಗಂಡು

ವಿಭಾಗ : 1--ಕಾಡಹಳ್ಳಿ , ಚಾಮರಾಜ ನಗರ ತಾಲ್ಲೂಕು , ಚಾಮರಾಜನಗರ ಜಿಲ್ಲೆ			ಪಿನ್ ಕೋಡ್ : ಮುಂದುವರಿದಿದೆ					
391	132328		392	BQX1811140		393	132189	
ಹೆಸರು : ಲಿಂಗಮ್ಮ ಗಂಡನ ಪುಟ್ಟಪ್ಪ ಹೆಸರು : ಮನೆ ನಂ. : 81-3 ವಯಸ್ಸು 55 ಲಿಂಗ : ಹೆಣ್ಣು			ಹೆಸರು : ಕುಮಾರ ತಂದೆಯ ಪುಟ್ಟಪ್ಪ ಹೆಸರು : ಮನೆ ನಂ. : 81-3 ವಯಸ್ಸು 30 ಲಿಂಗ : ಗಂಡು			ಹೆಸರು : ಶಿವಮ್ಮ ಗಂಡನ ಶಂಭುಲಿಂಗಪ್ಪ ಹೆಸರು : ಮನೆ ನಂ. : 81-4 ವಯಸ್ಸು 57 ಲಿಂಗ : ಹೆಣ್ಣು		
394	132236		395	BQX1810944		396	132382	
ಹೆಸರು : ಶಿವಸ್ವಾಮಿ ತಂದೆಯ ಶಂಭುಲಿಂಗಪ್ಪ ಹೆಸರು : ಮನೆ ನಂ. : 81-4 ವಯಸ್ಸು 40 ಲಿಂಗ : ಗಂಡು			ಹೆಸರು : ಮಣಿ ಗಂಡನ ಶಿವಸ್ವಾಮಿ ಹೆಸರು : ಮನೆ ನಂ. : 81-4 ವಯಸ್ಸು 36 ಲಿಂಗ : ಹೆಣ್ಣು			ಹೆಸರು : ಮಹದೇವಮ್ಮ ಗಂಡನ ಕೆಂಪಣ್ಣ ಹೆಸರು : ಮನೆ ನಂ. : 82 ವಯಸ್ಸು 69 ಲಿಂಗ : ಹೆಣ್ಣು		
397	132051		398	BQX1541077		399	132569	
ಹೆಸರು : ಸಿದ್ದಪ್ಪ ತಂದೆಯ ಕೆಂಪಣ್ಣ ಹೆಸರು : ಮನೆ ನಂ. : 82 ವಯಸ್ಸು 45 ಲಿಂಗ : ಗಂಡು			ಹೆಸರು : ಜಯಮ್ಮ ಗಂಡನ ಸಿದ್ದಪ್ಪ ಹೆಸರು : ಮನೆ ನಂ. : 82 ವಯಸ್ಸು 34 ಲಿಂಗ : ಹೆಣ್ಣು			ಹೆಸರು : ಶಾಂತಮ್ಮ ತಂದೆಯ ಕೆಂಪಣ್ಣ ಹೆಸರು : ಮನೆ ನಂ. : 82 ವಯಸ್ಸು 35 ಲಿಂಗ : ಹೆಣ್ಣು		
400	WYQ1028976		401	WYQ1028984		402	132440	
ಹೆಸರು : ಬಸಮ್ಮಣ್ಣಿ ತಂದೆಯ ಕೆಂಪಣ್ಣ ಹೆಸರು : ಮನೆ ನಂ. : 82 ವಯಸ್ಸು 35 ಲಿಂಗ : ಹೆಣ್ಣು			ಹೆಸರು : ಎಸ್ ರಾಜಶೇಖರ ತಂದೆಯ ಸಿದ್ದಪ್ಪ ಹೆಸರು : ಮನೆ ನಂ. : 82 ವಯಸ್ಸು 27 ಲಿಂಗ : ಗಂಡು			ಹೆಸರು : ರತ್ನಮ್ಮ ಗಂಡನ ಬಸಪ್ಪ ಹೆಸರು : ಮನೆ ನಂ. : 83 ವಯಸ್ಸು 79 ಲಿಂಗ : ಹೆಣ್ಣು		
403	132392		404	WYQ1028992		405	132632	
ಹೆಸರು : ಸಿದ್ದಪ್ಪ ತಂದೆಯ ಬಸಪ್ಪ ಹೆಸರು : ಮನೆ ನಂ. : 83 ವಯಸ್ಸು 55 ಲಿಂಗ : ಗಂಡು			ಹೆಸರು : ರತ್ನಮ್ಮ ಗಂಡನ ಸಿದ್ದಪ್ಪ ಹೆಸರು : ಮನೆ ನಂ. : 83 ವಯಸ್ಸು 45 ಲಿಂಗ : ಹೆಣ್ಣು			ಹೆಸರು : ನಾಗಪ್ಪ ತಂದೆಯ ಬಸಪ್ಪ ಹೆಸರು : ಮನೆ ನಂ. : 83 ವಯಸ್ಸು 45 ಲಿಂಗ : ಗಂಡು		
406	360A132039		407	BQX1810647		408	BQX1810779	
ಹೆಸರು : ನಾಗರಾಜು ತಂದೆಯ ಬಸಪ್ಪ ಹೆಸರು : ಮನೆ ನಂ. : 83 ವಯಸ್ಸು 42 ಲಿಂಗ : ಗಂಡು			ಹೆಸರು : ಮಾದಲಾಂಬಿಕೆ ಗಂಡನ ನಾಗರಾಜು ಹೆಸರು : ಮನೆ ನಂ. : 83 ವಯಸ್ಸು 33 ಲಿಂಗ : ಹೆಣ್ಣು			ಹೆಸರು : ಶಿವಣ್ಣ ತಂದೆಯ ಬಸಪ್ಪ ಹೆಸರು : ಮನೆ ನಂ. : 83 ವಯಸ್ಸು 37 ಲಿಂಗ : ಗಂಡು		
409	WYQ1029008		410	132554		411	WYQ1029016	
ಹೆಸರು : ರೂಪ ಗಂಡನ ಶಿವಣ್ಣ ಹೆಸರು : ಮನೆ ನಂ. : 83 ವಯಸ್ಸು 25 ಲಿಂಗ : ಹೆಣ್ಣು			ಹೆಸರು : ಪಾರ್ವತಮ್ಮ ಗಂಡನ ಸಿದ್ದವೀರಪ್ಪ ಹೆಸರು : ಮನೆ ನಂ. : 84 ವಯಸ್ಸು 75 ಲಿಂಗ : ಹೆಣ್ಣು			ಹೆಸರು : ಎಸ್.ಲಿಂಗಣ್ಣ ತಂದೆಯ ಸಿದ್ದವೀರಪ್ಪ ಹೆಸರು : ಮನೆ ನಂ. : 84 ವಯಸ್ಸು 53 ಲಿಂಗ : ಗಂಡು		
412	132555		413	WYQ1029024		414	WYQ1029032	
ಹೆಸರು : ಕಮಲಮ್ಮ ಗಂಡನ ಎಸ್.ಲಿಂಗಣ್ಣ ಹೆಸರು : ಮನೆ ನಂ. : 84 ವಯಸ್ಸು 40 ಲಿಂಗ : ಹೆಣ್ಣು			ಹೆಸರು : ಕೆ.ಎಸ್.ಮಹದೇವಸ್ವಾಮಿ ತಂದೆಯ ಸಿದ್ದವೀರಪ್ಪ ಹೆಸರು : ಮನೆ ನಂ. : 84 ವಯಸ್ಸು 40 ಲಿಂಗ : ಗಂಡು			ಹೆಸರು : ಶೈಲಜ ಗಂಡನ ಕೆ.ಎಸ್.ಮಹದೇವಸ್ವಾಮಿ ಹೆಸರು : ಮನೆ ನಂ. : 84 ವಯಸ್ಸು 36 ಲಿಂಗ : ಹೆಣ್ಣು		
415	132495		416	132494		417	132048	
ಹೆಸರು : ಶಿವಣ್ಣ ತಂದೆಯ ಗುರುಬಸಪ್ಪ ಹೆಸರು : ಮನೆ ನಂ. : 85-1 ವಯಸ್ಸು 65 ಲಿಂಗ : ಗಂಡು			ಹೆಸರು : ಗೌರಮ್ಮ ಗಂಡನ ಶಿವಣ್ಣ ಹೆಸರು : ಮನೆ ನಂ. : 85-1 ವಯಸ್ಸು 55 ಲಿಂಗ : ಹೆಣ್ಣು			ಹೆಸರು : ಎಸ್.ಅಂಕೇಶ ತಂದೆಯ ಶಿವಣ್ಣ ಹೆಸರು : ಮನೆ ನಂ. : 85-1 ವಯಸ್ಸು 35 ಲಿಂಗ : ಗಂಡು		
418	132449		419	132450		420	WYQ1029040	
ಹೆಸರು : ಸಿದ್ದಪ್ಪಾಜಿ ತಂದೆಯ ದೊಡ್ಡಗುರಪ್ಪ ಹೆಸರು : ಮನೆ ನಂ. : 85-2 ವಯಸ್ಸು 60 ಲಿಂಗ : ಗಂಡು			ಹೆಸರು : ಶಿವರುದ್ರಮ್ಮ ಗಂಡನ ಸಿದ್ದಪ್ಪಾಜಿ ಹೆಸರು : ಮನೆ ನಂ. : 85-2 ವಯಸ್ಸು 52 ಲಿಂಗ : ಹೆಣ್ಣು			ಹೆಸರು : ಎಸ್.ಕುಮಾರ ತಂದೆಯ ಸಿದ್ದಪ್ಪಾಜಿ ಹೆಸರು : ಮನೆ ನಂ. : 85-2 ವಯಸ್ಸು 31 ಲಿಂಗ : ಗಂಡು		

ವಿಭಾಗ : 1--ಕಾಡಹಳ್ಳಿ , ಚಾಮರಾಜ ನಗರ ತಾಲ್ಲೂಕು , ಚಾಮರಾಜನಗರ ಜಿಲ್ಲೆ			ಪಿನ್ ಕೋಡ್ : ಮುಂದುವರಿದಿದೆ					
421	132648		422	132491		423	WYQ1029057	
ಹೆಸರು : ಚಿನ್ನಸ್ವಾಮಪ್ಪ ತಂದೆಯ ಗುರುಬಸಪ್ಪ ಹೆಸರು : ಮನೆ ನಂ. : 85-3 ವಯಸ್ಸು 65 ಲಿಂಗ : ಗಂಡು			ಹೆಸರು : ರತ್ನಮ್ಮ ಗಂಡನ ಚಿನ್ನಸ್ವಾಮಪ್ಪ ಹೆಸರು : ಮನೆ ನಂ. : 85-3 ವಯಸ್ಸು 53 ಲಿಂಗ : ಹೆಣ್ಣು			ಹೆಸರು : ಸತೀಶ ತಂದೆಯ ಚಿನ್ನಸ್ವಾಮಪ್ಪ ಹೆಸರು : ಮನೆ ನಂ. : 85-3 ವಯಸ್ಸು 29 ಲಿಂಗ : ಗಂಡು		
424	132490		425	132492		426	WYQ1029065	
ಹೆಸರು : ಹೊನ್ನಪ್ಪ ತಂದೆಯ ಗುರುಬಸಪ್ಪ ಹೆಸರು : ಮನೆ ನಂ. : 85-4 ವಯಸ್ಸು 69 ಲಿಂಗ : ಗಂಡು			ಹೆಸರು : ನಂಜಮ್ಮ ಗಂಡನ ಹೊನ್ನಪ್ಪ ಹೆಸರು : ಮನೆ ನಂ. : 85-4 ವಯಸ್ಸು 61 ಲಿಂಗ : ಹೆಣ್ಣು			ಹೆಸರು : ಮಹದೇವಸ್ವಾಮಿ ತಂದೆಯ ಹೊನ್ನಪ್ಪ ಹೆಸರು : ಮನೆ ನಂ. : 85-4 ವಯಸ್ಸು 37 ಲಿಂಗ : ಗಂಡು		
427	WYQ1029073		428	132141		429	132147	
ಹೆಸರು : ನಾಗಮ್ಮ ಗಂಡನ ಲಿಂಗಣ್ಣ ಹೆಸರು : ಮನೆ ನಂ. : 85-5 ವಯಸ್ಸು 69 ಲಿಂಗ : ಹೆಣ್ಣು			ಹೆಸರು : ಲಿಂಗಣ್ಣ ತಂದೆಯ ಶಿವಪ್ಪ ಹೆಸರು : ಮನೆ ನಂ. : 85-6 ವಯಸ್ಸು 65 ಲಿಂಗ : ಗಂಡು			ಹೆಸರು : ರತ್ನಮ್ಮ ಗಂಡನ ಲಿಂಗಪ್ಪ ಹೆಸರು : ಮನೆ ನಂ. : 85-6 ವಯಸ್ಸು 49 ಲಿಂಗ : ಹೆಣ್ಣು		
430	132444		431	BQX1811520		432	132641	
ಹೆಸರು : ಮಹದೇವಪ್ಪ ತಂದೆಯ ಚಿಕ್ಕಗುರುಪ್ಪ ಹೆಸರು : ಮನೆ ನಂ. : 86-1 ವಯಸ್ಸು 69 ಲಿಂಗ : ಗಂಡು			ಹೆಸರು : ಸರ್ವಮ್ಮ ಗಂಡನ ಮಹದೇವಪ್ಪ ಹೆಸರು : ಮನೆ ನಂ. : 86-1 ವಯಸ್ಸು 60 ಲಿಂಗ : ಹೆಣ್ಣು			ಹೆಸರು : ಶಿವರುದ್ರಪ್ಪ ತಂದೆಯ ಚಿಕ್ಕಗುರುಪ್ಪ ಹೆಸರು : ಮನೆ ನಂ. : 86-2 ವಯಸ್ಸು 64 ಲಿಂಗ : ಗಂಡು		
433	132643		434	WYQ0000745		435	132351	
ಹೆಸರು : ರೇಣುಕಮ್ಮ ಗಂಡನ ಶಿವರುದ್ರಪ್ಪ ಹೆಸರು : ಮನೆ ನಂ. : 86-2 ವಯಸ್ಸು 53 ಲಿಂಗ : ಹೆಣ್ಣು			ಹೆಸರು : ಎಸ್.ಯೋಗೇಶ ತಂದೆಯ ಶಿವರುದ್ರಪ್ಪ ಹೆಸರು : ಮನೆ ನಂ. : 86-2 ವಯಸ್ಸು 26 ಲಿಂಗ : ಗಂಡು			ಹೆಸರು : ಪಾರ್ವತಮ್ಮ ಗಂಡನ ಚಾಮಪ್ಪ ಹೆಸರು : ಮನೆ ನಂ. : 87 ವಯಸ್ಸು 64 ಲಿಂಗ : ಹೆಣ್ಣು		
436	WYQ0001495		437	WYQ0001537		438	BQX2408953	
ಹೆಸರು : ರತ್ನಮ್ಮ ಗಂಡನ ಶಂಕರಪ್ಪ ಹೆಸರು : ಮನೆ ನಂ. : 87-1 ವಯಸ್ಸು 30 ಲಿಂಗ : ಹೆಣ್ಣು			ಹೆಸರು : ಬಾಬು ತಂದೆಯ ವೀರಣ್ಣ ಹೆಸರು : ಮನೆ ನಂ. : 87-2 ವಯಸ್ಸು 27 ಲಿಂಗ : ಗಂಡು			ಹೆಸರು : ಸುಬ್ಬಮ್ಮ ಗಂಡನ ಮಾದಪ್ಪ ಹೆಸರು : ಮನೆ ನಂ. : 89 ವಯಸ್ಸು 100 ಲಿಂಗ : ಹೆಣ್ಣು		
439	132125		440	132119		441	BQX1811538	
ಹೆಸರು : ಸಿದ್ದಮ್ಮ ಗಂಡನ ಪುಟ್ಟಲಿಂಗಪ್ಪ ಹೆಸರು : ಮನೆ ನಂ. : 89 ವಯಸ್ಸು 65 ಲಿಂಗ : ಹೆಣ್ಣು			ಹೆಸರು : ಕೆಂಪಣ್ಣ ತಂದೆಯ ಪುಟ್ಟಲಿಂಗಪ್ಪ ಹೆಸರು : ಮನೆ ನಂ. : 89 ವಯಸ್ಸು 38 ಲಿಂಗ : ಗಂಡು			ಹೆಸರು : ಶಿವಮ್ಮ ಗಂಡನ ಕೆಂಪಣ್ಣ ಹೆಸರು : ಮನೆ ನಂ. : 89 ವಯಸ್ಸು 31 ಲಿಂಗ : ಹೆಣ್ಣು		
442	132557		443	WYQ0000935		444	BQX1810993	
ಹೆಸರು : ಮಲ್ಲಪ್ಪ ತಂದೆಯ ಮಾದಪ್ಪ ಹೆಸರು : ಮನೆ ನಂ. : 90-1 ವಯಸ್ಸು 65 ಲಿಂಗ : ಗಂಡು			ಹೆಸರು : ಪಾರ್ವತಮ್ಮ ಗಂಡನ ಮಲ್ಲಪ್ಪ ಹೆಸರು : ಮನೆ ನಂ. : 90-1 ವಯಸ್ಸು 57 ಲಿಂಗ : ಹೆಣ್ಣು			ಹೆಸರು : ಶಿವಮಲ್ಲಪ್ಪ ತಂದೆಯ ಮಲ್ಲಪ್ಪ ಹೆಸರು : ಮನೆ ನಂ. : 90-1 ವಯಸ್ಸು 30 ಲಿಂಗ : ಗಂಡು		
445	BQX1811785		446	WYQ1029107		447	132078	
ಹೆಸರು : ವಸಂತ ತಂದೆಯ ಮಲ್ಲಪ್ಪ ಹೆಸರು : ಮನೆ ನಂ. : 90-1 ವಯಸ್ಸು 31 ಲಿಂಗ : ಹೆಣ್ಣು			ಹೆಸರು : ನಾಗಣ್ಣ ತಂದೆಯ ಮಾದಪ್ಪ ಹೆಸರು : ಮನೆ ನಂ. : 90-2 ವಯಸ್ಸು 62 ಲಿಂಗ : ಗಂಡು			ಹೆಸರು : ಗೌರಮ್ಮ ಗಂಡನ ನಾಗಣ್ಣ ಹೆಸರು : ಮನೆ ನಂ. : 90-2 ವಯಸ್ಸು 56 ಲಿಂಗ : ಹೆಣ್ಣು		
448	132148		449	132149		450	WYQ1029115	
ಹೆಸರು : ಪುಟ್ಟಸ್ವಾಮಪ್ಪ ತಂದೆಯ ಮಹದೇವಪ್ಪ ಹೆಸರು : ಮನೆ ನಂ. : 92 ವಯಸ್ಸು 69 ಲಿಂಗ : ಗಂಡು			ಹೆಸರು : ನಾಗಮ್ಮ ಗಂಡನ ಪುಟ್ಟಸ್ವಾಮಪ್ಪ ಹೆಸರು : ಮನೆ ನಂ. : 92 ವಯಸ್ಸು 59 ಲಿಂಗ : ಹೆಣ್ಣು			ಹೆಸರು : ಪುಟ್ಟಸ್ವಾಮಪ್ಪ ತಂದೆಯ ಚಿಕ್ಕಗುರುಪ್ಪ ಹೆಸರು : ಮನೆ ನಂ. : 94 ವಯಸ್ಸು 56 ಲಿಂಗ : ಗಂಡು		

ವಿಭಾಗ : 1--ಕಾಡಹಳ್ಳಿ , ಚಾಮರಾಜ ನಗರ ತಾಲ್ಲೂಕು , ಚಾಮರಾಜನಗರ ಜಿಲ್ಲೆ			ಪಿನ್ ಕೋಡ್ : ಮುಂದುವರಿದಿದೆ					
451	132153		452	132364		453	WYQ1029123	
ಹೆಸರು : ಮಹದೇವಮ್ಮ			ಹೆಸರು : ಸಾ ಕಮ್ಮ			ಹೆಸರು : ಶಿವಬಸಪ್ಪ		
ಗಂಡನ ಪುಟ್ಟಸಾಧುಮಪ್ಪ			ಗಂಡನ ದೊಡ್ಡಗುರಪ್ಪ			ತಂದೆಯ ದೊಡ್ಡಗುರಪ್ಪ		
ಹೆಸರು : ಮನ ನಂ. : 94			ಹೆಸರು : ಮನ ನಂ. : 95-1			ಹೆಸರು : ಮನ ನಂ. : 95-1		
ವಯಸ್ಸು 50 ಲಿಂಗ : ಹೆಣ್ಣು			ವಯಸ್ಸು 82 ಲಿಂಗ : ಹೆಣ್ಣು			ವಯಸ್ಸು 51 ಲಿಂಗ : ಗಂಡು		
454	WYQ1029131		455	132139		456	132140	
ಹೆಸರು : ನಾಗಲಾಂಬಿಕೆ			ಹೆಸರು : ದೊಡ್ಡಬಸವಣ್ಣ			ಹೆಸರು : ಸುಕಂದಮ್ಮ		
ಗಂಡನ ಶಿವಬಸಪ್ಪ			ತಂದೆಯ ದೊಡ್ಡಗುರಪ್ಪ			ಗಂಡನ ದೊಡ್ಡಬಸವಣ್ಣ		
ಹೆಸರು : ಮನ ನಂ. : 95-1			ಹೆಸರು : ಮನ ನಂ. : 95-2			ಹೆಸರು : ಮನ ನಂ. : 95-2		
ವಯಸ್ಸು 42 ಲಿಂಗ : ಹೆಣ್ಣು			ವಯಸ್ಸು 53 ಲಿಂಗ : ಗಂಡು			ವಯಸ್ಸು 44 ಲಿಂಗ : ಹೆಣ್ಣು		
457	132649		458	132675		459	WYQ1029149	
ಹೆಸರು : ಪುಟ್ಟಣ್ಣ			ಹೆಸರು : ರತ್ನಮ್ಮ			ಹೆಸರು : ಮಲ್ಲಣ್ಣ		
ತಂದೆಯ ಚಿಕ್ಕಮಾದಪ್ಪ			ಗಂಡನ ಪುಟ್ಟಣ್ಣ			ತಂದೆಯ ಶಿವಪ್ಪ		
ಹೆಸರು : ಮನ ನಂ. : 96-1			ಹೆಸರು : ಮನ ನಂ. : 96-1			ಹೆಸರು : ಮನ ನಂ. : 96-2		
ವಯಸ್ಸು 72 ಲಿಂಗ : ಗಂಡು			ವಯಸ್ಸು 59 ಲಿಂಗ : ಹೆಣ್ಣು			ವಯಸ್ಸು 63 ಲಿಂಗ : ಗಂಡು		
460	132705		461	WYQ1029156		462	132514	
ಹೆಸರು : ಭಾ ಗೃಮ್ಮ			ಹೆಸರು : ಮಾದಲಾಂಬಿಕೆ			ಹೆಸರು : ಮಹದೇವಮ್ಮ		
ಗಂಡನ ಮಲ್ಲಣ್ಣ			ತಂದೆಯ ಮಲ್ಲಣ್ಣ			ಗಂಡನ ಶಿವಪ್ಪ		
ಹೆಸರು : ಮನ ನಂ. : 96-2			ಹೆಸರು : ಮನ ನಂ. : 96-2			ಹೆಸರು : ಮನ ನಂ. : 97		
ವಯಸ್ಸು 55 ಲಿಂಗ : ಹೆಣ್ಣು			ವಯಸ್ಸು 29 ಲಿಂಗ : ಹೆಣ್ಣು			ವಯಸ್ಸು 65 ಲಿಂಗ : ಹೆಣ್ಣು		
463	132689		464	WYQ1029164		465	WYQ1029172	
ಹೆಸರು : ಮಾದಪ್ಪ			ಹೆಸರು : ಬಸಮ್ಮಣ್ಣ			ಹೆಸರು : ಶಂಕರಪ್ಪ		
ತಂದೆಯ ಶಿವಪ್ಪ			ತಂದೆಯ ಶಿವಪ್ಪ			ತಂದೆಯ ಶಿವಪ್ಪ		
ಹೆಸರು : ಮನ ನಂ. : 97			ಹೆಸರು : ಮನ ನಂ. : 97			ಹೆಸರು : ಮನ ನಂ. : 97		
ವಯಸ್ಸು 43 ಲಿಂಗ : ಗಂಡು			ವಯಸ್ಸು 35 ಲಿಂಗ : ಹೆಣ್ಣು			ವಯಸ್ಸು 34 ಲಿಂಗ : ಗಂಡು		
466	WYQ1029180		467	BQX1811454		468	132216	
ಹೆಸರು : ನೀಲಮ್ಮ			ಹೆಸರು : ಎಸ್.ಮಹೇಶ			ಹೆಸರು : ರತ್ನಮ್ಮ		
ಗಂಡನ ಮಾದಪ್ಪ			ತಂದೆಯ ಶಿವಪ್ಪ			ಗಂಡನ ಮಹದೇವಪ್ಪ		
ಹೆಸರು : ಮನ ನಂ. : 97			ಹೆಸರು : ಮನ ನಂ. : 97			ಹೆಸರು : ಮನ ನಂ. : 98		
ವಯಸ್ಸು 33 ಲಿಂಗ : ಹೆಣ್ಣು			ವಯಸ್ಸು 31 ಲಿಂಗ : ಗಂಡು			ವಯಸ್ಸು 69 ಲಿಂಗ : ಹೆಣ್ಣು		
469	132031		470	BQX2409068		471	BQX1541135	
ಹೆಸರು : ಶಿವಣ್ಣ			ಹೆಸರು : ಕೆಂಪನಂಜಮ್ಮ			ಹೆಸರು : ಶಿವನಪ್ಪ		
ತಂದೆಯ ಮಹದೇವಪ್ಪ			ಗಂಡನ ಶಿವಣ್ಣ			ತಂದೆಯ ಮಹದೇವಪ್ಪ		
ಹೆಸರು : ಮನ ನಂ. : 98			ಹೆಸರು : ಮನ ನಂ. : 98			ಹೆಸರು : ಮನ ನಂ. : 98		
ವಯಸ್ಸು 43 ಲಿಂಗ : ಗಂಡು			ವಯಸ್ಸು 31 ಲಿಂಗ : ಹೆಣ್ಣು			ವಯಸ್ಸು 36 ಲಿಂಗ : ಗಂಡು		
472	WYQ1029198		473	WYQ1029206		474	WYQ1029214	
ಹೆಸರು : ನಾಗರಾಜಪ್ಪ			ಹೆಸರು : ಮಹೇಶ			ಹೆಸರು : ಮಾದಪ್ಪ		
ತಂದೆಯ ಮಹದೇವಪ್ಪ			ತಂದೆಯ ಮಹದೇವಪ್ಪ			ತಂದೆಯ ಪುಟ್ಟಸುಬ್ಬಪ್ಪ		
ಹೆಸರು : ಮನ ನಂ. : 98			ಹೆಸರು : ಮನ ನಂ. : 98			ಹೆಸರು : ಮನ ನಂ. : 98-1		
ವಯಸ್ಸು 32 ಲಿಂಗ : ಗಂಡು			ವಯಸ್ಸು 29 ಲಿಂಗ : ಗಂಡು			ವಯಸ್ಸು 63 ಲಿಂಗ : ಗಂಡು		
475	132054		476	132057		477	BQX1811710	
ಹೆಸರು : ಭಾ ಗೃವತಮ್ಮ			ಹೆಸರು : ನಿಜಗುಣ			ಹೆಸರು : ಉಮೇಶ		
ಗಂಡನ ಮಾದಪ್ಪ			ತಂದೆಯ ಮಾದಪ್ಪ			ತಂದೆಯ ಮಾದಪ್ಪ		
ಹೆಸರು : ಮನ ನಂ. : 98-1			ಹೆಸರು : ಮನ ನಂ. : 98-1			ಹೆಸರು : ಮನ ನಂ. : 98-1		
ವಯಸ್ಸು 54 ಲಿಂಗ : ಹೆಣ್ಣು			ವಯಸ್ಸು 37 ಲಿಂಗ : ಗಂಡು			ವಯಸ್ಸು 33 ಲಿಂಗ : ಗಂಡು		
478	WYQ1029222		479	132195		480	WYQ1029230	
ಹೆಸರು : ಮಹದೇವಪ್ಪ			ಹೆಸರು : ಶಿವಮಾದು			ಹೆಸರು : ಪ್ರಭಾ		
ತಂದೆಯ ಮಾದಪ್ಪ			ತಂದೆಯ ಮಹದೇವಪ್ಪ			ಗಂಡನ ಶಿವಮಾಧು		
ಹೆಸರು : ಮನ ನಂ. : 98-2			ಹೆಸರು : ಮನ ನಂ. : 98-2			ಹೆಸರು : ಮನ ನಂ. : 98-2		
ವಯಸ್ಸು 64 ಲಿಂಗ : ಗಂಡು			ವಯಸ್ಸು 39 ಲಿಂಗ : ಗಂಡು			ವಯಸ್ಸು 30 ಲಿಂಗ : ಹೆಣ್ಣು		

ವಿಭಾಗ : 1--ಕಾಡಹಳ್ಳಿ, ಚಾಮರಾಜ ನಗರ ತಾಲ್ಲೂಕು, ಚಾಮರಾಜನಗರ ಜಿಲ್ಲೆ			ಪಿನ್ ಕೋಡ್ : ಮುಂದುವರಿದಿದೆ					
481	WYQ1029248		482	132693		483	WYQ1029255	
ಹೆಸರು : ಪುಟ್ಟಣ್ಣ	ತಂದೆಯ ಮಾದಪ್ಪ		ಹೆಸರು : ಗೌರಮ್ಮ	ಗಂಡನ ಪುಟ್ಟಣ್ಣ		ಹೆಸರು : ಶಿವಪ್ಪ	ತಂದೆಯ ಶಿವಲಿಂಗಪ್ಪ	
ಹೆಸರು : ಮನ ನಂ. : 99	ವಯಸ್ಸು 72 ಲಿಂಗ : ಗಂಡು		ಹೆಸರು : ಮನ ನಂ. : 99	ವಯಸ್ಸು 62 ಲಿಂಗ : ಹೆಣ್ಣು		ಹೆಸರು : ಮನ ನಂ. : 102	ವಯಸ್ಸು 73 ಲಿಂಗ : ಗಂಡು	
484	132630		485	BQX1541127		486	BQX1811488	
ಹೆಸರು : ಎಸ್.ದೊರೆಸ್ವಾಮಿ	ತಂದೆಯ ಶಿವಪ್ಪ		ಹೆಸರು : ಎಂ.ಎಸ್.ಮಂಗಳ	ಗಂಡನ ದೊರೆಸ್ವಾಮಿ		ಹೆಸರು : ಕೆ.ಎಸ್.ಸಿದ್ದಪ್ಪ	ತಂದೆಯ ಶಿವಪ್ಪ	
ಹೆಸರು : ಮನ ನಂ. : 102	ವಯಸ್ಸು 43 ಲಿಂಗ : ಗಂಡು		ಹೆಸರು : ಮನ ನಂ. : 102	ವಯಸ್ಸು 37 ಲಿಂಗ : ಹೆಣ್ಣು		ಹೆಸರು : ಮನ ನಂ. : 102	ವಯಸ್ಸು 31 ಲಿಂಗ : ಗಂಡು	
487	132551		488	132550		489	BQX1811637	
ಹೆಸರು : ಗುರುಮಲ್ಲಪ್ಪ	ತಂದೆಯ ಮಲ್ಲಪ್ಪ		ಹೆಸರು : ಮಂಗಳಮ್ಮ	ಗಂಡನ ಗುರುಮಲ್ಲಪ್ಪ		ಹೆಸರು : ಜಿ.ಮಂಜುನಾಥ	ತಂದೆಯ ಗುರುಮಲ್ಲಪ್ಪ	
ಹೆಸರು : ಮನ ನಂ. : 102-1	ವಯಸ್ಸು 50 ಲಿಂಗ : ಗಂಡು		ಹೆಸರು : ಮನ ನಂ. : 102-1	ವಯಸ್ಸು 45 ಲಿಂಗ : ಹೆಣ್ಣು		ಹೆಸರು : ಮನ ನಂ. : 102-1	ವಯಸ್ಸು 30 ಲಿಂಗ : ಗಂಡು	
490	WYQ1029263		491	132120		492	132121	
ಹೆಸರು : ಜಿ.ಮಹಾದೇವಸ್ವಾಮಿ	ತಂದೆಯ ಗುರುಮಲ್ಲಪ್ಪ		ಹೆಸರು : ಮಹದೇವಮ್ಮ	ಗಂಡನ ಮರಿಸ್ವಾಮಿ		ಹೆಸರು : ಮರಿಸ್ವಾಮಿ	ತಂದೆಯ ಮಲ್ಲಪ್ಪ	
ಹೆಸರು : ಮನ ನಂ. : 102-1	ವಯಸ್ಸು 27 ಲಿಂಗ : ಗಂಡು		ಹೆಸರು : ಮನ ನಂ. : 102-2	ವಯಸ್ಸು 40 ಲಿಂಗ : ಹೆಣ್ಣು		ಹೆಸರು : ಮನ ನಂ. : 102-2	ವಯಸ್ಸು 48 ಲಿಂಗ : ಗಂಡು	
493	WYQ1029271		494	132545		495	132548	
ಹೆಸರು : ಮಹೇಶ್ ಎಂ	ತಂದೆಯ ಮರಿಸ್ವಾಮಿ		ಹೆಸರು : ನಾಗಮಣಿ	ಗಂಡನ ಮಹದೇವಪ್ಪ		ಹೆಸರು : ಪುಟ್ಟಮ್ಮ	ಗಂಡನ ಕುಳ್ಳಪ್ಪ	
ಹೆಸರು : ಮನ ನಂ. : 102-2	ವಯಸ್ಸು 23 ಲಿಂಗ : ಗಂಡು		ಹೆಸರು : ಮನ ನಂ. : 104-1	ವಯಸ್ಸು 57 ಲಿಂಗ : ಹೆಣ್ಣು		ಹೆಸರು : ಮನ ನಂ. : 104-2	ವಯಸ್ಸು 79 ಲಿಂಗ : ಹೆಣ್ಣು	
496	132583		497	132549		498	BQX1810795	
ಹೆಸರು : ಗುರುಸ್ವಾಮಿ	ತಂದೆಯ ಮಲ್ಲಪ್ಪ		ಹೆಸರು : ಬಸಮ್ಮಣ್ಣಿ	ಗಂಡನ ಗುರುಸ್ವಾಮಿ		ಹೆಸರು : ಲೋಕೇಶ	ತಂದೆಯ ಗುರುಸ್ವಾಮಿ	
ಹೆಸರು : ಮನ ನಂ. : 104-2	ವಯಸ್ಸು 59 ಲಿಂಗ : ಗಂಡು		ಹೆಸರು : ಮನ ನಂ. : 104-2	ವಯಸ್ಸು 49 ಲಿಂಗ : ಹೆಣ್ಣು		ಹೆಸರು : ಮನ ನಂ. : 104-2	ವಯಸ್ಸು 29 ಲಿಂಗ : ಗಂಡು	
499	132519		500	132716		501	WYQ1029289	
ಹೆಸರು : ದೇವಮ್ಮ	ಗಂಡನ ಚಿನ್ನಪ್ಪ		ಹೆಸರು : ದೊಡ್ಡಲಿಂಗಪ್ಪ	ತಂದೆಯ ಚಿನ್ನಪ್ಪ		ಹೆಸರು : ಮಹದೇವಮ್ಮ	ಗಂಡನ ದೊಡ್ಡಲಿಂಗಪ್ಪ	
ಹೆಸರು : ಮನ ನಂ. : 105	ವಯಸ್ಸು 77 ಲಿಂಗ : ಹೆಣ್ಣು		ಹೆಸರು : ಮನ ನಂ. : 105	ವಯಸ್ಸು 55 ಲಿಂಗ : ಗಂಡು		ಹೆಸರು : ಮನ ನಂ. : 105	ವಯಸ್ಸು 45 ಲಿಂಗ : ಹೆಣ್ಣು	
502	BQX1810928		503	BQX2531002		504	WYQ1029297	
ಹೆಸರು : ಡಿ.ಮಧು	ತಂದೆಯ ದೊಡ್ಡಲಿಂಗಪ್ಪ		ಹೆಸರು : ಡಿ.ನಾಗೇಂದ್ರ	ತಂದೆಯ ದೊಡ್ಡಲಿಂಗಪ್ಪ		ಹೆಸರು : ಬಸವಣ್ಣ	ತಂದೆಯ ಮಹದೇವಪ್ಪ	
ಹೆಸರು : ಮನ ನಂ. : 105	ವಯಸ್ಸು 29 ಲಿಂಗ : ಗಂಡು		ಹೆಸರು : ಮನ ನಂ. : 105	ವಯಸ್ಸು 25 ಲಿಂಗ : ಗಂಡು		ಹೆಸರು : ಮನ ನಂ. : 106	ವಯಸ್ಸು 57 ಲಿಂಗ : ಗಂಡು	
505	132584		506	BQX1541028		507	BQX1811066	
ಹೆಸರು : ಚಂದ್ರಮ್ಮ	ಗಂಡನ ಬಸವಣ್ಣ		ಹೆಸರು : ಸಿದ್ದಪ್ಪ.ಬಿ	ತಂದೆಯ ಬಸವಣ್ಣ		ಹೆಸರು : ಶಿವಮಲ್ಲಪ್ಪ	ತಂದೆಯ ಮಹದೇವಪ್ಪ	
ಹೆಸರು : ಮನ ನಂ. : 106	ವಯಸ್ಸು 45 ಲಿಂಗ : ಹೆಣ್ಣು		ಹೆಸರು : ಮನ ನಂ. : 106	ವಯಸ್ಸು 29 ಲಿಂಗ : ಗಂಡು		ಹೆಸರು : ಮನ ನಂ. : 106	ವಯಸ್ಸು 56 ಲಿಂಗ : ಗಂಡು	
508	BQX1811371		509	BQX1540921		510	BQX1811355	
ಹೆಸರು : ಗಂಗಮ್ಮ	ಗಂಡನ ಶಿವಮಲ್ಲಪ್ಪ		ಹೆಸರು : ಶಿವಬಸಪ್ಪ	ತಂದೆಯ ಮಹದೇವಪ್ಪ		ಹೆಸರು : ಗೌರಮ್ಮ	ಗಂಡನ ಶಿವಬಸಪ್ಪ	
ಹೆಸರು : ಮನ ನಂ. : 106	ವಯಸ್ಸು 43 ಲಿಂಗ : ಹೆಣ್ಣು		ಹೆಸರು : ಮನ ನಂ. : 106	ವಯಸ್ಸು 45 ಲಿಂಗ : ಗಂಡು		ಹೆಸರು : ಮನ ನಂ. : 106	ವಯಸ್ಸು 40 ಲಿಂಗ : ಹೆಣ್ಣು	

ವಿಭಾಗ : 1--ಕಾಡಹಳ್ಳಿ , ಚಾಮರಾಜ ನಗರ ತಾಲ್ಲೂಕು , ಚಾಮರಾಜನಗರ ಜಿಲ್ಲೆ			ಪಿನ್ ಕೋಡ್ : ಮುಂದುವರಿದಿದೆ					
511	WYQ1029305		512	BQX1810878		513	132210	
ಹೆಸರು : ಪುಟ್ಟಸ್ವಾಮಿ			ಹೆಸರು : ಶೈಲಜ			ಹೆಸರು : ಲಿಂಗರಾಜು		
ತಂದೆಯ ಮಹದೇವಪ್ಪ			ಗಂಡನ ಪುಟ್ಟಸ್ವಾಮಿ			ತಂದೆಯ ಬಸಪ್ಪ		
ಹೆಸರು : ಮನ ನಂ. : 106			ಹೆಸರು : ಮನ ನಂ. : 106			ಹೆಸರು : ಮನ ನಂ. : 107		
ವಯಸ್ಸು 41 ಲಿಂಗ : ಗಂಡು			ವಯಸ್ಸು 33 ಲಿಂಗ : ಹೆಣ್ಣು			ವಯಸ್ಸು 61 ಲಿಂಗ : ಗಂಡು		
514	132235		515	132511		516	WYQ0000737	
ಹೆಸರು : ಬಿ.ಮಲ್ಲಣ್ಣ			ಹೆಸರು : ಮಲ್ಲಿಕಾ			ಹೆಸರು : ಆನಂದ ಎಂ		
ತಂದೆಯ ಬಸಪ್ಪ			ಗಂಡನ ಬಿ.ಮಲ್ಲಣ್ಣ			ತಂದೆಯ ಮಲ್ಲಣ್ಣ ಬಿ		
ಹೆಸರು : ಮನ ನಂ. : 107			ಹೆಸರು : ಮನ ನಂ. : 107			ಹೆಸರು : ಮನ ನಂ. : 107		
ವಯಸ್ಸು 59 ಲಿಂಗ : ಗಂಡು			ವಯಸ್ಸು 43 ಲಿಂಗ : ಹೆಣ್ಣು			ವಯಸ್ಸು 23 ಲಿಂಗ : ಗಂಡು		
517	132130		518	132410		519	BQX1810787	
ಹೆಸರು : ಕೆ.ಬಿ.ನಾಗಪ್ಪ			ಹೆಸರು : ಚಿನ್ನತಾಯಮ್ಮ			ಹೆಸರು : ಕೆ.ಎನ್.ಮಹದೇವಪ್ಪ		
ತಂದೆಯ ಬಸಪ್ಪ			ಗಂಡನ ಬಸಪ್ಪ			ತಂದೆಯ ಕೆ.ಬಿ.ನಾಗಪ್ಪ		
ಹೆಸರು : ಮನ ನಂ. : 108-1			ಹೆಸರು : ಮನ ನಂ. : 108-1			ಹೆಸರು : ಮನ ನಂ. : 108-1		
ವಯಸ್ಸು 64 ಲಿಂಗ : ಗಂಡು			ವಯಸ್ಸು 54 ಲಿಂಗ : ಹೆಣ್ಣು			ವಯಸ್ಸು 33 ಲಿಂಗ : ಗಂಡು		
520	132413		521	132412		522	BQX1541150	
ಹೆಸರು : ಪುಟ್ಟಸ್ವಾಮಪ್ಪ			ಹೆಸರು : ಚಿನ್ನಮ್ಮ			ಹೆಸರು : ಪಿ.ನಾಗೇಶ		
ತಂದೆಯ ಬಸಪ್ಪ			ಗಂಡನ ಪುಟ್ಟಸ್ವಾಮಪ್ಪ			ತಂದೆಯ ಪುಟ್ಟಸ್ವಾಮಪ್ಪ		
ಹೆಸರು : ಮನ ನಂ. : 108-2			ಹೆಸರು : ಮನ ನಂ. : 108-2			ಹೆಸರು : ಮನ ನಂ. : 108-2		
ವಯಸ್ಸು 55 ಲಿಂಗ : ಗಂಡು			ವಯಸ್ಸು 49 ಲಿಂಗ : ಹೆಣ್ಣು			ವಯಸ್ಸು 31 ಲಿಂಗ : ಗಂಡು		
523	132354		524	132355		525	BQX1810936	
ಹೆಸರು : ಮಲ್ಲಣ್ಣ			ಹೆಸರು : ರಾಜಮ್ಮ			ಹೆಸರು : ಮಹದೇವಸ್ವಾಮಿ		
ತಂದೆಯ ಮಲ್ಲಿಕಾರ್ಜುನಪ್ಪ			ಗಂಡನ ಮಲ್ಲಣ್ಣ			ತಂದೆಯ ಮಲ್ಲಣ್ಣ		
ಹೆಸರು : ಮನ ನಂ. : 109-1			ಹೆಸರು : ಮನ ನಂ. : 109-1			ಹೆಸರು : ಮನ ನಂ. : 109-1		
ವಯಸ್ಸು 62 ಲಿಂಗ : ಗಂಡು			ವಯಸ್ಸು 56 ಲಿಂಗ : ಹೆಣ್ಣು			ವಯಸ್ಸು 30 ಲಿಂಗ : ಗಂಡು		
526	132136		527	132135		528	BQX1810886	
ಹೆಸರು : ರೇವಣ್ಣ			ಹೆಸರು : ರತ್ನಮ್ಮ			ಹೆಸರು : ಆರ್.ಮಹೇಶ		
ತಂದೆಯ ಮಲ್ಲಿಕಾರ್ಜುನಪ್ಪ			ಗಂಡನ ರೇವಣ್ಣ			ತಂದೆಯ ರೇವಣ್ಣ		
ಹೆಸರು : ಮನ ನಂ. : 109-2			ಹೆಸರು : ಮನ ನಂ. : 109-2			ಹೆಸರು : ಮನ ನಂ. : 109-2		
ವಯಸ್ಸು 69 ಲಿಂಗ : ಗಂಡು			ವಯಸ್ಸು 57 ಲಿಂಗ : ಹೆಣ್ಣು			ವಯಸ್ಸು 30 ಲಿಂಗ : ಗಂಡು		
529	132262		530	132512		531	KT/15/120/132361	
ಹೆಸರು : ಎಂ.ಸಿದ್ದವೀರಪ್ಪ			ಹೆಸರು : ರತ್ನಮ್ಮ			ಹೆಸರು : ಶಿವರುದ್ರಸ್ವಾಮಿ .ಎಸ್		
ತಂದೆಯ ಮರಪ್ಪ			ಗಂಡನ ಎಂ.ಸಿದ್ದವೀರಪ್ಪ			ತಂದೆಯ ಎಂ.ಸಿದ್ದವೀರಪ್ಪ		
ಹೆಸರು : ಮನ ನಂ. : 110-1			ಹೆಸರು : ಮನ ನಂ. : 110-1			ಹೆಸರು : ಮನ ನಂ. : 110-1		
ವಯಸ್ಸು 71 ಲಿಂಗ : ಗಂಡು			ವಯಸ್ಸು 59 ಲಿಂಗ : ಹೆಣ್ಣು			ವಯಸ್ಸು 38 ಲಿಂಗ : ಗಂಡು		
532	132476		533	BQX1811181		534	BQX1811165	
ಹೆಸರು : ಮಹೇಶ			ಹೆಸರು : ಭ್ರಮರಾಂಬಿಕೆ			ಹೆಸರು : ಸವಿತ		
ತಂದೆಯ ಎಂ.ಸಿದ್ದವೀರಪ್ಪ			ಗಂಡನ ಶಿವರುದ್ರ ಸ್ವಾಮಿ			ತಂದೆಯ ಎಂ.ಸಿದ್ದವೀರಪ್ಪ		
ಹೆಸರು : ಮನ ನಂ. : 110-1			ಹೆಸರು : ಮನ ನಂ. : 110-1			ಹೆಸರು : ಮನ ನಂ. : 110-1		
ವಯಸ್ಸು 37 ಲಿಂಗ : ಗಂಡು			ವಯಸ್ಸು 37 ಲಿಂಗ : ಹೆಣ್ಣು			ವಯಸ್ಸು 30 ಲಿಂಗ : ಹೆಣ್ಣು		
535	132540		536	132539		537	WYQ1029313	
ಹೆಸರು : ಕೆ.ಎಂ.ಮಹದೇವಪ್ಪ			ಹೆಸರು : ಚಿನ್ನಮ್ಮ			ಹೆಸರು : ಕೆ.ಎಂ.ಮಹದೇವಸ್ವಾಮಿ		
ತಂದೆಯ ಮರಪ್ಪ			ಗಂಡನ ಕೆ.ಎಂ.ಮಹದೇವಪ್ಪ			ತಂದೆಯ ಕೆ.ಎಂ.ಮಹದೇವಪ್ಪ		
ಹೆಸರು : ಮನ ನಂ. : 110-2			ಹೆಸರು : ಮನ ನಂ. : 110-2			ಹೆಸರು : ಮನ ನಂ. : 110-2		
ವಯಸ್ಸು 74 ಲಿಂಗ : ಗಂಡು			ವಯಸ್ಸು 64 ಲಿಂಗ : ಹೆಣ್ಣು			ವಯಸ್ಸು 44 ಲಿಂಗ : ಗಂಡು		
538	132707		539	BQX1811512		540	WYQ1029321	
ಹೆಸರು : ಕೆ.ಎಂ.ಶಿವಶಂಕರಮೂರ್ತಿ			ಹೆಸರು : ಮಹೇಶ್ವರಿ			ಹೆಸರು : ಲಕ್ಷ್ಮಿ		
ತಂದೆಯ ಕೆ.ಎಂ.ಮಹದೇವಪ್ಪ			ಗಂಡನ ಕೆ.ಎಂ.ಶಿವಶಂಕರಮೂರ್ತಿ			ಗಂಡನ ಮಹದೇವಸ್ವಾಮಿ ಕೆ ಎಂ		
ಹೆಸರು : ಮನ ನಂ. : 110-2			ಹೆಸರು : ಮನ ನಂ. : 110-2			ಹೆಸರು : ಮನ ನಂ. : 110/2		
ವಯಸ್ಸು 41 ಲಿಂಗ : ಗಂಡು			ವಯಸ್ಸು 34 ಲಿಂಗ : ಹೆಣ್ಣು			ವಯಸ್ಸು 33 ಲಿಂಗ : ಹೆಣ್ಣು		

ವಿಭಾಗ : 1--ಕಾಡಹಳ್ಳಿ , ಚಾಮರಾಜ ನಗರ ತಾಲ್ಲೂಕು , ಚಾಮರಾಜನಗರ ಜಿಲ್ಲೆ ಪಿನ್ ಕೋಡ್ : ಮುಂದುವರಿದಿದೆ

541 132065 ಹೆಸರು : ಬಸವಣ್ಣ ತಂದೆಯ ಶಿವಪ್ಪ ಹೆಸರು : ಮನೆ ನಂ. : 111-1 ವಯಸ್ಸು 58 ಲಿಂಗ : ಗಂಡು	542 132513 ಹೆಸರು : ಬಸಮ್ಮಣ್ಣಿ ಗಂಡನ ಬಸವಣ್ಣ ಹೆಸರು : ಮನೆ ನಂ. : 111-1 ವಯಸ್ಸು 50 ಲಿಂಗ : ಹೆಣ್ಣು	543 BQX1541044 ಹೆಸರು : ರುದ್ರಾಂಬಿಕ ಗಂಡನ ಪ್ರಕಾಶ್ ಹೆಸರು : ಮನೆ ನಂ. : 111-1 ವಯಸ್ಸು 29 ಲಿಂಗ : ಹೆಣ್ಣು
544 132664 ಹೆಸರು : ಗುರುಸ್ವಾಮಿ ತಂದೆಯ ಶಿವಪ್ಪ ಹೆಸರು : ಮನೆ ನಂ. : 111-2 ವಯಸ್ಸು 57 ಲಿಂಗ : ಗಂಡು	545 132665 ಹೆಸರು : ಗೀತಮ್ಮ ಗಂಡನ ಗುರುಸ್ವಾಮಿ ಹೆಸರು : ಮನೆ ನಂ. : 111-2 ವಯಸ್ಸು 47 ಲಿಂಗ : ಹೆಣ್ಣು	546 132700 ಹೆಸರು : ಮಹದೇವಪ್ಪ ತಂದೆಯ ಶಿವಪ್ಪ ಹೆಸರು : ಮನೆ ನಂ. : 111-3 ವಯಸ್ಸು 49 ಲಿಂಗ : ಗಂಡು
547 132697 ಹೆಸರು : ಪ್ರೇಮ ಗಂಡನ ಮಹದೇವಪ್ಪ ಹೆಸರು : ಮನೆ ನಂ. : 111-3 ವಯಸ್ಸು 46 ಲಿಂಗ : ಹೆಣ್ಣು	548 WYQ0001065 ಹೆಸರು : ಮಹಾದೇವಸ್ವಾಮಿ .ಎಂ ತಂದೆಯ ಮಹದೇವಪ್ಪ ಹೆಸರು : ಮನೆ ನಂ. : 111-3 ವಯಸ್ಸು 25 ಲಿಂಗ : ಗಂಡು	549 132090 ಹೆಸರು : ಮಹದೇವಪ್ಪ ತಂದೆಯ ಲಿಂಗಪ್ಪ ಹೆಸರು : ಮನೆ ನಂ. : 112 ವಯಸ್ಸು 74 ಲಿಂಗ : ಗಂಡು
550 132134 ಹೆಸರು : ಶಿವಮ್ಮ ಗಂಡನ ಮಹದೇವಪ್ಪ ಹೆಸರು : ಮನೆ ನಂ. : 112 ವಯಸ್ಸು 62 ಲಿಂಗ : ಹೆಣ್ಣು	551 BQX2408979 ಹೆಸರು : ಮಲ್ಲಿಶ ತಂದೆಯ ಮಹದೇವಪ್ಪ ಹೆಸರು : ಮನೆ ನಂ. : 112 ವಯಸ್ಸು 36 ಲಿಂಗ : ಗಂಡು	552 WYQ1029347 ಹೆಸರು : ದೇವಣ್ಣ ತಂದೆಯ ಚಿಕ್ಕಸುಬ್ಬಪ್ಪ ಹೆಸರು : ಮನೆ ನಂ. : 113-1 ವಯಸ್ಸು 79 ಲಿಂಗ : ಗಂಡು
553 132132 ಹೆಸರು : ಕೆಂಪಮ್ಮ ಗಂಡನ ದೇವಣ್ಣ ಹೆಸರು : ಮನೆ ನಂ. : 113-1 ವಯಸ್ಸು 69 ಲಿಂಗ : ಹೆಣ್ಣು	554 132058 ಹೆಸರು : ಮಹದೇವಪ್ಪ ತಂದೆಯ ದೇವಣ್ಣ ಹೆಸರು : ಮನೆ ನಂ. : 113-1 ವಯಸ್ಸು 37 ಲಿಂಗ : ಗಂಡು	555 WYQ1029354 ಹೆಸರು : ಚಿನ್ನಮ್ಮ ಗಂಡನ ನಾಗಪ್ಪ ಹೆಸರು : ಮನೆ ನಂ. : 113-1 ವಯಸ್ಸು 59 ಲಿಂಗ : ಹೆಣ್ಣು
556 BQX2531150 ಹೆಸರು : ಬಸವರಾಜು ತಂದೆಯ ನಾಗಪ್ಪ ಹೆಸರು : ಮನೆ ನಂ. : 113-1 ವಯಸ್ಸು 28 ಲಿಂಗ : ಗಂಡು	557 132603 ಹೆಸರು : ರತ್ನಮ್ಮ ಗಂಡನ ಬಸವಣ್ಣ ಹೆಸರು : ಮನೆ ನಂ. : 113-3 ವಯಸ್ಸು 64 ಲಿಂಗ : ಹೆಣ್ಣು	558 132346 ಹೆಸರು : ಸಿದ್ದಪ್ಪ ತಂದೆಯ ಗುರುಸಿದ್ದಪ್ಪ ಹೆಸರು : ಮನೆ ನಂ. : 114 ವಯಸ್ಸು 69 ಲಿಂಗ : ಗಂಡು
559 WYQ1029362 ಹೆಸರು : ಮಹದೇವಮ್ಮ ಗಂಡನ ಸಿದ್ದಪ್ಪ ಹೆಸರು : ಮನೆ ನಂ. : 114 ವಯಸ್ಸು 59 ಲಿಂಗ : ಹೆಣ್ಣು	560 BQX2409076 ಹೆಸರು : ಲಿಂಗರಾಜು ತಂದೆಯ ಸಿದ್ದಪ್ಪ ಹೆಸರು : ಮನೆ ನಂ. : 114 ವಯಸ್ಸು 29 ಲಿಂಗ : ಗಂಡು	561 WYQ0001271 ಹೆಸರು : ಬಸವರಾಜು ತಂದೆಯ ಸಿದ್ದಪ್ಪ ಹೆಸರು : ಮನೆ ನಂ. : 114 ವಯಸ್ಸು 26 ಲಿಂಗ : ಗಂಡು
562 132640 ಹೆಸರು : ಗುರುಸ್ವಾಮಿ ತಂದೆಯ ಲಿಂಗಪ್ಪ ಹೆಸರು : ಮನೆ ನಂ. : 115-1 ವಯಸ್ಸು 52 ಲಿಂಗ : ಗಂಡು	563 132642 ಹೆಸರು : ಮಂಗಳಮ್ಮ ಗಂಡನ ಗುರುಸ್ವಾಮಿ ಹೆಸರು : ಮನೆ ನಂ. : 115-1 ವಯಸ್ಸು 46 ಲಿಂಗ : ಹೆಣ್ಣು	564 132159 ಹೆಸರು : ನಂಜುಂಡಸ್ವಾಮಿ ತಂದೆಯ ಲಿಂಗಪ್ಪ ಹೆಸರು : ಮನೆ ನಂ. : 115-2 ವಯಸ್ಸು 55 ಲಿಂಗ : ಗಂಡು
565 132158 ಹೆಸರು : ಜಯಮ್ಮ ಗಂಡನ ನಂಜುಂಡಸ್ವಾಮಿ ಹೆಸರು : ಮನೆ ನಂ. : 115-2 ವಯಸ್ಸು 45 ಲಿಂಗ : ಹೆಣ್ಣು	566 WYQ1029370 ಹೆಸರು : ಮಹೇಶ ತಂದೆಯ ನಂಜುಂಡಸ್ವಾಮಿ ಹೆಸರು : ಮನೆ ನಂ. : 115-2 ವಯಸ್ಸು 28 ಲಿಂಗ : ಗಂಡು	567 132365 ಹೆಸರು : ಮಹದೇವಪ್ಪ ತಂದೆಯ ಗುರುಬಸಪ್ಪ ಹೆಸರು : ಮನೆ ನಂ. : 116 ವಯಸ್ಸು 84 ಲಿಂಗ : ಗಂಡು
568 132366 ಹೆಸರು : ಶಿವಮ್ಮ ಗಂಡನ ಮಹದೇವಪ್ಪ ಹೆಸರು : ಮನೆ ನಂ. : 116 ವಯಸ್ಸು 71 ಲಿಂಗ : ಹೆಣ್ಣು	569 132027 ಹೆಸರು : ಕೆಂಪನಂಜಮ್ಮ ತಂದೆಯ ಗುರುಬಸಪ್ಪ ಹೆಸರು : ಮನೆ ನಂ. : 116 ವಯಸ್ಸು 62 ಲಿಂಗ : ಹೆಣ್ಣು	570 132657 ಹೆಸರು : ಪುಟ್ಟಸ್ವಾಮಿ ತಂದೆಯ ಮಹದೇವಪ್ಪ ಹೆಸರು : ಮನೆ ನಂ. : 116 ವಯಸ್ಸು 50 ಲಿಂಗ : ಗಂಡು

ವಿಭಾಗ : 1--ಕಾಡಹಳ್ಳಿ , ಚಾಮರಾಜ ನಗರ ತಾಲ್ಲೂಕು , ಚಾಮರಾಜನಗರ ಜಿಲ್ಲೆ			ಪಿನ್ ಕೋಡ್ : ಮುಂದುವರಿದಿದೆ					
571	132655		572	132042		573	132023	
ಹೆಸರು : ಮಹದೇವಮ್ಮ ಗಂಡನ ಪುಟ್ಟಪ್ಪಾಪ್ಪ ಹೆಸರು : ಮನ ನಂ. : 116 ವಯಸ್ಸು 45 ಲಿಂಗ : ಹೆಣ್ಣು			ಹೆಸರು : ಶಿವನಂಜಪ್ಪ ತಂದೆಯ ಮಹದೇವಪ್ಪ ಹೆಸರು : ಮನ ನಂ. : 116 ವಯಸ್ಸು 48 ಲಿಂಗ : ಗಂಡು			ಹೆಸರು : ಪ್ರಭಾಮಣಿ ಗಂಡನ ಶಿವನಂಜಪ್ಪ ಹೆಸರು : ಮನ ನಂ. : 116 ವಯಸ್ಸು 40 ಲಿಂಗ : ಹೆಣ್ಣು		
574	132347		575	WYQ1029388		576	132457	
ಹೆಸರು : ಪರಶಿವಪ್ಪ ತಂದೆಯ ಮಹದೇವಪ್ಪ ಹೆಸರು : ಮನ ನಂ. : 116 ವಯಸ್ಸು 43 ಲಿಂಗ : ಗಂಡು			ಹೆಸರು : ಮಹದೇವಮ್ಮ ಗಂಡನ ಪರಶಿವಪ್ಪ ಹೆಸರು : ಮನ ನಂ. : 116 ವಯಸ್ಸು 46 ಲಿಂಗ : ಹೆಣ್ಣು			ಹೆಸರು : ದೇವಮ್ಮ ಗಂಡನ ಪುಟ್ಟಮಾದಯ್ಯ ಹೆಸರು : ಮನ ನಂ. : 117 ವಯಸ್ಸು 62 ಲಿಂಗ : ಹೆಣ್ಣು		
577	132462		578	132461		579	132420	
ಹೆಸರು : ಮಹದೇವಯ್ಯ ತಂದೆಯ ಪುಟ್ಟಮಾದಯ್ಯ ಹೆಸರು : ಮನ ನಂ. : 117 ವಯಸ್ಸು 45 ಲಿಂಗ : ಗಂಡು			ಹೆಸರು : ಪ್ರೇಮ ಗಂಡನ ಮಹದೇವಯ್ಯ ಹೆಸರು : ಮನ ನಂ. : 117 ವಯಸ್ಸು 40 ಲಿಂಗ : ಹೆಣ್ಣು			ಹೆಸರು : ನಂಜುಂಡಯ್ಯ ತಂದೆಯ ಪುಟ್ಟಮಾದಯ್ಯ ಹೆಸರು : ಮನ ನಂ. : 117 ವಯಸ್ಸು 42 ಲಿಂಗ : ಗಂಡು		
580	BQX1810837		581	132263		582	WYQ1029396	
ಹೆಸರು : ಜವಜಮ್ಮ ಗಂಡನ ನಂಜುಂಡಯ್ಯ ಹೆಸರು : ಮನ ನಂ. : 117 ವಯಸ್ಸು 32 ಲಿಂಗ : ಹೆಣ್ಣು			ಹೆಸರು : ನಾಗರಾಜು ತಂದೆಯ ಪುಟ್ಟಮಾದಯ್ಯ ಹೆಸರು : ಮನ ನಂ. : 117 ವಯಸ್ಸು 37 ಲಿಂಗ : ಗಂಡು			ಹೆಸರು : ಮಂಜು ತಂದೆಯ ಪುಟ್ಟಮಾದಯ್ಯ ಹೆಸರು : ಮನ ನಂ. : 117 ವಯಸ್ಸು 29 ಲಿಂಗ : ಗಂಡು		
583	BQX2525889		584	WYQ1029404		585	WYQ1029412	
ಹೆಸರು : ಪಂಕಜ ಗಂಡನ ಮಂಜು ಹೆಸರು : ಮನ ನಂ. : 117 ವಯಸ್ಸು 30 ಲಿಂಗ : ಹೆಣ್ಣು			ಹೆಸರು : ಪಿ ಕುಮಾರ ತಂದೆಯ ಪುಟ್ಟಮಾದಯ್ಯ ಹೆಸರು : ಮನ ನಂ. : 117 ವಯಸ್ಸು 25 ಲಿಂಗ : ಗಂಡು			ಹೆಸರು : ಎಂ.ಜಯಶೀಲಮ್ಮ ಗಂಡನ ನಾಗರಾಜು ಹೆಸರು : ಮನ ನಂ. : 117 ವಯಸ್ಸು 33 ಲಿಂಗ : ಹೆಣ್ಣು		
586	132453		587	132454		588	BQX1811850	
ಹೆಸರು : ಚಿಕ್ಕಸಿದ್ದಯ್ಯ ತಂದೆಯ ಚಿಕ್ಕಬಸವಯ್ಯ ಹೆಸರು : ಮನ ನಂ. : 118 ವಯಸ್ಸು 60 ಲಿಂಗ : ಗಂಡು			ಹೆಸರು : ಪುಟ್ಟಮ್ಮ ಗಂಡನ ಚಿಕ್ಕಸಿದ್ದಯ್ಯ ಹೆಸರು : ಮನ ನಂ. : 118 ವಯಸ್ಸು 50 ಲಿಂಗ : ಹೆಣ್ಣು			ಹೆಸರು : ಸಿ.ಕೃಷ್ಣ ತಂದೆಯ ಚಿಕ್ಕಸಿದ್ದಯ್ಯ ಹೆಸರು : ಮನ ನಂ. : 118 ವಯಸ್ಸು 31 ಲಿಂಗ : ಗಂಡು		
589	WYQ0000620		590	132613		591	132614	
ಹೆಸರು : ಸಿದ್ದರಾಜು ತಂದೆಯ ಚಿಕ್ಕಸಿದ್ದಯ್ಯ ಹೆಸರು : ಮನ ನಂ. : 118 ವಯಸ್ಸು 27 ಲಿಂಗ : ಗಂಡು			ಹೆಸರು : ಮಹದೇವಯ್ಯ ತಂದೆಯ ಪಚ್ಚಿನಂಜಯ್ಯ ಹೆಸರು : ಮನ ನಂ. : 119-1 ವಯಸ್ಸು 64 ಲಿಂಗ : ಗಂಡು			ಹೆಸರು : ಪುಟ್ಟಮಾದಮ್ಮ ಗಂಡನ ಮಹದೇವಯ್ಯ ಹೆಸರು : ಮನ ನಂ. : 119-1 ವಯಸ್ಸು 54 ಲಿಂಗ : ಹೆಣ್ಣು		
592	132687		593	BQX2526093		594	WYQ0001073	
ಹೆಸರು : ಶಾಂತಯ್ಯ ತಂದೆಯ ಮಹದೇವಯ್ಯ ಹೆಸರು : ಮನ ನಂ. : 119-1 ವಯಸ್ಸು 35 ಲಿಂಗ : ಗಂಡು			ಹೆಸರು : ನಾಗೇಶ ತಂದೆಯ ಮಹದೇವಯ್ಯ ಹೆಸರು : ಮನ ನಂ. : 119-1 ವಯಸ್ಸು 30 ಲಿಂಗ : ಗಂಡು			ಹೆಸರು : ವಸಂತ ಗಂಡನ ಶಾಂತಯ್ಯ ಹೆಸರು : ಮನ ನಂ. : 119-1 ವಯಸ್ಸು 24 ಲಿಂಗ : ಹೆಣ್ಣು		
595	BQX1810829		596	WYQ1029420		597	WYQ1755503	
ಹೆಸರು : ಮಹದೇವಮ್ಮ ತಂದೆಯ ರಂಗಯ್ಯ ಹೆಸರು : ಮನ ನಂ. : 119-2 ವಯಸ್ಸು 30 ಲಿಂಗ : ಹೆಣ್ಣು			ಹೆಸರು : ರಂಗಯ್ಯ ತಂದೆಯ ಪಚ್ಚಿ ನಂಜಯ್ಯ ಹೆಸರು : ಮನ ನಂ. : 119-2 ವಯಸ್ಸು 48 ಲಿಂಗ : ಗಂಡು			ಹೆಸರು : ದಮೇಂದ್ರ ಆರ್ ತಂದೆಯ ರಂಗಯ್ಯ ಹೆಸರು : ಮನ ನಂ. : 119-2 ವಯಸ್ಸು 22 ಲಿಂಗ : ಗಂಡು		
598	132615		599	132618		600	132619	
ಹೆಸರು : ಚಿಕ್ಕಮಲ್ಲಮ್ಮ ಗಂಡನ ನಂಜಯ್ಯ ಹೆಸರು : ಮನ ನಂ. : 120 ವಯಸ್ಸು 88 ಲಿಂಗ : ಹೆಣ್ಣು			ಹೆಸರು : ಮಹದೇವಯ್ಯ ತಂದೆಯ ನಂಜಯ್ಯ ಹೆಸರು : ಮನ ನಂ. : 120 ವಯಸ್ಸು 47 ಲಿಂಗ : ಗಂಡು			ಹೆಸರು : ಗಂಗಮಣಿ ಗಂಡನ ಮಹದೇವಯ್ಯ ಹೆಸರು : ಮನ ನಂ. : 120 ವಯಸ್ಸು 40 ಲಿಂಗ : ಹೆಣ್ಣು		

ವಿಭಾಗ : 1--ಕಾಡಹಳ್ಳಿ , ಚಾಮರಾಜ ನಗರ ತಾಲ್ಲೂಕು , ಚಾಮರಾಜನಗರ ಜಿಲ್ಲೆ			ಪಿನ್ ಕೋಡ್ : ಮುಂದುವರಿದಿದೆ					
601	132181	ಹೆಸರು : ಸಿದ್ದಯ್ಯ ತಂದೆಯ ನಂಜಯ್ಯ ಹೆಸರು : ಮನೆ ನಂ. : 121 ವಯಸ್ಸು 67 ಲಿಂಗ : ಗಂಡು	602	132183	ಹೆಸರು : ಕೆ.ಎಸ್.ಮಲ್ಲೇಶ ತಂದೆಯ ಸಿದ್ದಯ್ಯ ಹೆಸರು : ಮನೆ ನಂ. : 121 ವಯಸ್ಸು 42 ಲಿಂಗ : ಗಂಡು	603	132184	ಹೆಸರು : ಎಸ್.ಸಿದ್ದರಾಜು ತಂದೆಯ ಸಿದ್ದಯ್ಯ ಹೆಸರು : ಮನೆ ನಂ. : 121 ವಯಸ್ಸು 39 ಲಿಂಗ : ಗಂಡು
604	BQX2409043	ಹೆಸರು : ಇಂದ್ರಮ್ಮ ಗಂಡನ ಕೆ.ಎಸ್.ಮಲ್ಲೇಶ ಹೆಸರು : ಮನೆ ನಂ. : 121 ವಯಸ್ಸು 31 ಲಿಂಗ : ಹೆಣ್ಣು	605	WYQ1029438	ಹೆಸರು : ಪ್ರಭಾವತಿ ಗಂಡನ ಸಿದ್ದರಾಜು ಹೆಸರು : ಮನೆ ನಂ. : 121 ವಯಸ್ಸು 22 ಲಿಂಗ : ಹೆಣ್ಣು	606	WYQ1029446	ಹೆಸರು : ಮಾದಯ್ಯ ತಂದೆಯ ಭದ್ರಮಲ್ಲಬಸವಯ್ಯ ಹೆಸರು : ಮನೆ ನಂ. : 122 ವಯಸ್ಸು 69 ಲಿಂಗ : ಗಂಡು
607	132520	ಹೆಸರು : ಗುರುಸಿದ್ದಮ್ಮ ಗಂಡನ ಮಾದಯ್ಯ ಹೆಸರು : ಮನೆ ನಂ. : 122 ವಯಸ್ಸು 50 ಲಿಂಗ : ಹೆಣ್ಣು	608	WYQ1029453	ಹೆಸರು : ಎಮ್ ಮಹದೇವಪ್ಪ ತಂದೆಯ ಮಾದಯ್ಯ ಹೆಸರು : ಮನೆ ನಂ. : 122 ವಯಸ್ಸು 26 ಲಿಂಗ : ಗಂಡು	609	132595	ಹೆಸರು : ಬಿ.ನಂಜೇಗೌಡ ತಂದೆಯ ಬಸವೇಗೌಡ ಹೆಸರು : ಮನೆ ನಂ. : 122 ವಯಸ್ಸು 82 ಲಿಂಗ : ಗಂಡು
610	132217	ಹೆಸರು : ಚಿಕ್ಕಮಾದಯ್ಯ ತಂದೆಯ ಮರಿಸಿದ್ದಯ್ಯ ಹೆಸರು : ಮನೆ ನಂ. : 123 ವಯಸ್ಸು 70 ಲಿಂಗ : ಗಂಡು	611	132218	ಹೆಸರು : ಮಹದೇವಮ್ಮ ಗಂಡನ ಚಿಕ್ಕಮಾದಯ್ಯ ಹೆಸರು : ಮನೆ ನಂ. : 123 ವಯಸ್ಸು 57 ಲಿಂಗ : ಹೆಣ್ಣು	612	WYQ1029461	ಹೆಸರು : ಚಿಕ್ಕಮಾದಮ್ಮ ಗಂಡನ ಮಾದಯ್ಯ ಹೆಸರು : ಮನೆ ನಂ. : 124 ವಯಸ್ಸು 72 ಲಿಂಗ : ಹೆಣ್ಣು
613	132196	ಹೆಸರು : ಎಂ.ಮಹದೇವಯ್ಯ ತಂದೆಯ ಮಾದಯ್ಯ ಹೆಸರು : ಮನೆ ನಂ. : 124 ವಯಸ್ಸು 55 ಲಿಂಗ : ಗಂಡು	614	BQX1811082	ಹೆಸರು : ಬಸವರಾಜು ,ಕೆ.ಎಂ ತಂದೆಯ ಎಂ.ಮಹದೇವಯ್ಯ ಹೆಸರು : ಮನೆ ನಂ. : 124 ವಯಸ್ಸು 29 ಲಿಂಗ : ಗಂಡು	615	132198	ಹೆಸರು : ಮಹದೇವಮ್ಮ ಗಂಡನ ಎಂ.ಮಹದೇವಯ್ಯ ಹೆಸರು : ಮನೆ ನಂ. : 124 ವಯಸ್ಸು 48 ಲಿಂಗ : ಹೆಣ್ಣು
616	132201	ಹೆಸರು : ಮಲ್ಲಯ್ಯ ತಂದೆಯ ಮಾದಯ್ಯ ಹೆಸರು : ಮನೆ ನಂ. : 124 ವಯಸ್ಸು 53 ಲಿಂಗ : ಗಂಡು	617	BQX1810845	ಹೆಸರು : ಜಯಮ್ಮ ಗಂಡನ ಮಲ್ಲಯ್ಯ ಹೆಸರು : ಮನೆ ನಂ. : 124 ವಯಸ್ಸು 47 ಲಿಂಗ : ಹೆಣ್ಣು	618	132032	ಹೆಸರು : ಎಂ.ಬಸವಯ್ಯ ತಂದೆಯ ಮಾದಯ್ಯ ಹೆಸರು : ಮನೆ ನಂ. : 124 ವಯಸ್ಸು 45 ಲಿಂಗ : ಗಂಡು
619	WYQ0000166	ಹೆಸರು : ಪ್ರಕಾಶ ಎಂ ತಂದೆಯ ಮಹದೇವಯ್ಯ ಹೆಸರು : ಮನೆ ನಂ. : 124 ವಯಸ್ಸು 22 ಲಿಂಗ : ಗಂಡು	620	132728	ಹೆಸರು : ಚಿಕ್ಕಣ್ಣ ತಂದೆಯ ಮಾದಯ್ಯ ಹೆಸರು : ಮನೆ ನಂ. : 125 ವಯಸ್ಸು 45 ಲಿಂಗ : ಗಂಡು	621	WYQ1029479	ಹೆಸರು : ಪಾರ್ವತಮ್ಮ ಗಂಡನ ಚಿಕ್ಕಣ್ಣ ಹೆಸರು : ಮನೆ ನಂ. : 125 ವಯಸ್ಸು 35 ಲಿಂಗ : ಹೆಣ್ಣು
622	132709	ಹೆಸರು : ರೋಜ ಗಂಡನ ಮಹದೇವಯ್ಯ ಹೆಸರು : ಮನೆ ನಂ. : 125 ವಯಸ್ಸು 41 ಲಿಂಗ : ಹೆಣ್ಣು	623	132708	ಹೆಸರು : ಮಹದೇವಯ್ಯ ತಂದೆಯ ಮಾದಯ್ಯ ಹೆಸರು : ಮನೆ ನಂ. : 125 ವಯಸ್ಸು 49 ಲಿಂಗ : ಗಂಡು	624	132580	ಹೆಸರು : ಮಣಿಯಮ್ಮ ಗಂಡನ ಸಿದ್ದಯ್ಯ ಹೆಸರು : ಮನೆ ನಂ. : 126 ವಯಸ್ಸು 72 ಲಿಂಗ : ಹೆಣ್ಣು
625	132576	ಹೆಸರು : ನಾಗಮ್ಮ ತಂದೆಯ ಸಿದ್ದಯ್ಯ ಹೆಸರು : ಮನೆ ನಂ. : 126 ವಯಸ್ಸು 44 ಲಿಂಗ : ಹೆಣ್ಣು	626	WYQ1029487	ಹೆಸರು : ಮಹದೇವಯ್ಯ ತಂದೆಯ ಸಿದ್ದಯ್ಯ ಹೆಸರು : ಮನೆ ನಂ. : 126 ವಯಸ್ಸು 30 ಲಿಂಗ : ಗಂಡು	627	132376	ಹೆಸರು : ಮಲ್ಲಯ್ಯ ತಂದೆಯ ದೊಡ್ಡಬಸವಯ್ಯ ಹೆಸರು : ಮನೆ ನಂ. : 127 ವಯಸ್ಸು 79 ಲಿಂಗ : ಗಂಡು
628	132377	ಹೆಸರು : ಮಲ್ಲಮ್ಮ ಗಂಡನ ಮಲ್ಲಯ್ಯ ಹೆಸರು : ಮನೆ ನಂ. : 127 ವಯಸ್ಸು 67 ಲಿಂಗ : ಹೆಣ್ಣು	629	BQX1810811	ಹೆಸರು : ಕುಮಾರ ತಂದೆಯ ಮಲ್ಲಯ್ಯ ಹೆಸರು : ಮನೆ ನಂ. : 127 ವಯಸ್ಸು 31 ಲಿಂಗ : ಗಂಡು	630	132380	ಹೆಸರು : ಬಸವಣ್ಣ ತಂದೆಯ ಮಲ್ಲಯ್ಯ ಹೆಸರು : ಮನೆ ನಂ. : 127 ವಯಸ್ಸು 41 ಲಿಂಗ : ಗಂಡು

ವಿಭಾಗ : 1--ಕಾಡಹಳ್ಳಿ , ಚಾಮರಾಜ ನಗರ ತಾಲ್ಲೂಕು , ಚಾಮರಾಜನಗರ ಜಿಲ್ಲೆ			ಪಿನ್ ಕೋಡ್ : ಮುಂದುವರಿದಿದೆ					
631	BQX1811264		632	132071		633	132072	
ಹೆಸರು : ಕಮಲಮ್ಮ			ಹೆಸರು : ವರದಮ್ಮ			ಹೆಸರು : ಕೆ.ಎಂ.ಸಿದ್ದರಾಜು		
ಗಂಡನ ಬಸವಣ್ಣ			ಗಂಡನ ಮಾದಯ್ಯ			ತಂದೆಯ ಮಾದಯ್ಯ		
ಹೆಸರು : ಮನ ನಂ. : 127			ಹೆಸರು : ಮನ ನಂ. : 130			ಹೆಸರು : ಮನ ನಂ. : 130		
ವಯಸ್ಸು 34 ಲಿಂಗ : ಹೆಣ್ಣು			ವಯಸ್ಸು 77 ಲಿಂಗ : ಹೆಣ್ಣು			ವಯಸ್ಸು 43 ಲಿಂಗ : ಗಂಡು		
634	132001		635	KT/15/120/132416		636	132417	
ಹೆಸರು : ಚಿಕ್ಕತಾಯಮ್ಮ			ಹೆಸರು : ಸಿದ್ದರಾಜು			ಹೆಸರು : ಗಿರಿಜಮ್ಮ		
ಗಂಡನ ಕೆ.ಎಂ.ಸಿದ್ದರಾಜು			ತಂದೆಯ ಸಿದ್ದಯ್ಯ			ಗಂಡನ ಸಿದ್ದರಾಜು		
ಹೆಸರು : ಮನ ನಂ. : 130			ಹೆಸರು : ಮನ ನಂ. : 131			ಹೆಸರು : ಮನ ನಂ. : 131		
ವಯಸ್ಸು 35 ಲಿಂಗ : ಹೆಣ್ಣು			ವಯಸ್ಸು 54 ಲಿಂಗ : ಗಂಡು			ವಯಸ್ಸು 49 ಲಿಂಗ : ಹೆಣ್ಣು		
637	BQX1810654		638	WYQ1029495		639	WYQ1029503	
ಹೆಸರು : ಎಸ್.ಸಿದ್ದಯ್ಯ			ಹೆಸರು : ಮಹದೇವಸ್ವಾಮಿ			ಹೆಸರು : ಬೆಳ್ಳಯ್ಯ		
ತಂದೆಯ ಸಿದ್ದರಾಜು			ತಂದೆಯ ಸಿದ್ದರಾಜು			ತಂದೆಯ ದೊಡ್ಡಪುಟ್ಟಯ್ಯ		
ಹೆಸರು : ಮನ ನಂ. : 131			ಹೆಸರು : ಮನ ನಂ. : 131			ಹೆಸರು : ಮನ ನಂ. : 132		
ವಯಸ್ಸು 29 ಲಿಂಗ : ಗಂಡು			ವಯಸ್ಸು 24 ಲಿಂಗ : ಗಂಡು			ವಯಸ್ಸು 87 ಲಿಂಗ : ಗಂಡು		
640	132252		641	WYQ1029511		642	BQX1811561	
ಹೆಸರು : ಮಲ್ಲಮ್ಮ			ಹೆಸರು : ಬಿ.ಸಿದ್ದರಾಜು			ಹೆಸರು : ಎಂ.ಮಂಜುಳ		
ಗಂಡನ ಬೆಳ್ಳಯ್ಯ			ತಂದೆಯ ಬೆಳ್ಳಯ್ಯ			ಗಂಡನ ಬಿ.ಸಿದ್ದರಾಜು		
ಹೆಸರು : ಮನ ನಂ. : 132			ಹೆಸರು : ಮನ ನಂ. : 132			ಹೆಸರು : ಮನ ನಂ. : 132		
ವಯಸ್ಸು 77 ಲಿಂಗ : ಹೆಣ್ಣು			ವಯಸ್ಸು 42 ಲಿಂಗ : ಗಂಡು			ವಯಸ್ಸು 34 ಲಿಂಗ : ಹೆಣ್ಣು		
643	132526		644	132528		645	132529	
ಹೆಸರು : ಚಿಕ್ಕಮಾದಯ್ಯ			ಹೆಸರು : ಮಹದೇವಯ್ಯ			ಹೆಸರು : ಪುಟ್ಟಲಕ್ಷ್ಮಮ್ಮ		
ತಂದೆಯ ಕುಳ್ಳಯ್ಯ			ತಂದೆಯ ಚಿಕ್ಕಮಾದಯ್ಯ			ಗಂಡನ ಮಹದೇವಯ್ಯ		
ಹೆಸರು : ಮನ ನಂ. : 133			ಹೆಸರು : ಮನ ನಂ. : 133			ಹೆಸರು : ಮನ ನಂ. : 133		
ವಯಸ್ಸು 87 ಲಿಂಗ : ಗಂಡು			ವಯಸ್ಸು 52 ಲಿಂಗ : ಗಂಡು			ವಯಸ್ಸು 45 ಲಿಂಗ : ಹೆಣ್ಣು		
646	132541		647	132530		648	132543	
ಹೆಸರು : ಬಸವರಾಜು			ಹೆಸರು : ರತ್ನಮ್ಮ			ಹೆಸರು : ಸಿ.ಮಹದೇವಯ್ಯ		
ತಂದೆಯ ಚಿಕ್ಕಮಾದಯ್ಯ			ಗಂಡನ ಬಸವರಾಜು			ತಂದೆಯ ಚಿಕ್ಕಮಾದಯ್ಯ		
ಹೆಸರು : ಮನ ನಂ. : 133			ಹೆಸರು : ಮನ ನಂ. : 133			ಹೆಸರು : ಮನ ನಂ. : 133		
ವಯಸ್ಸು 47 ಲಿಂಗ : ಗಂಡು			ವಯಸ್ಸು 38 ಲಿಂಗ : ಹೆಣ್ಣು			ವಯಸ್ಸು 44 ಲಿಂಗ : ಗಂಡು		
649	132030		650	132542		651	WYQ1029529	
ಹೆಸರು : ರತ್ನಮ್ಮ			ಹೆಸರು : ಶಿವಣ್ಣ			ಹೆಸರು : ರಾಜಮ್ಮ		
ತಂದೆಯ ಸಿ.ಮಹದೇವಯ್ಯ			ತಂದೆಯ ಚಿಕ್ಕಮಾದಯ್ಯ			ಗಂಡನ ಶಿವಣ್ಣ		
ಹೆಸರು : ಮನ ನಂ. : 133			ಹೆಸರು : ಮನ ನಂ. : 133			ಹೆಸರು : ಮನ ನಂ. : 133		
ವಯಸ್ಸು 42 ಲಿಂಗ : ಗಂಡು			ವಯಸ್ಸು 42 ಲಿಂಗ : ಗಂಡು			ವಯಸ್ಸು 35 ಲಿಂಗ : ಹೆಣ್ಣು		
652	BQX2525848		653	WYQ0000604		654	WYQ1029537	
ಹೆಸರು : ಎಂ.ರಾಜೇಶ			ಹೆಸರು : ಮಹದೇವಸ್ವಾಮಿ			ಹೆಸರು : ಮಹದೇವಸ್ವಾಮಿ ..		
ತಂದೆಯ ಮಹದೇವಯ್ಯ			ತಂದೆಯ ಮಹದೇವಯ್ಯ			ತಂದೆಯ ಮಹದೇವಯ್ಯ		
ಹೆಸರು : ಮನ ನಂ. : 133			ಹೆಸರು : ಮನ ನಂ. : 133			ಹೆಸರು : ಮನ ನಂ. : 133		
ವಯಸ್ಸು 25 ಲಿಂಗ : ಗಂಡು			ವಯಸ್ಸು 24 ಲಿಂಗ : ಗಂಡು			ವಯಸ್ಸು 24 ಲಿಂಗ : ಗಂಡು		
655	132276		656	132277		657	WYQ1029545	
ಹೆಸರು : ಬಸವಯ್ಯ			ಹೆಸರು : ಕಾಳಮ್ಮ			ಹೆಸರು : ರೇಣುಕಮ್ಮ		
ತಂದೆಯ ದೊಡ್ಡಪುಟ್ಟಯ್ಯ			ಗಂಡನ ಬಸವಯ್ಯ			ತಂದೆಯ ಬಸವಯ್ಯ		
ಹೆಸರು : ಮನ ನಂ. : 134			ಹೆಸರು : ಮನ ನಂ. : 134			ಹೆಸರು : ಮನ ನಂ. : 134		
ವಯಸ್ಸು 72 ಲಿಂಗ : ಗಂಡು			ವಯಸ್ಸು 59 ಲಿಂಗ : ಹೆಣ್ಣು			ವಯಸ್ಸು 36 ಲಿಂಗ : ಹೆಣ್ಣು		
658			659	BQX2526119		660	132269	
ಹೆಸರು : ಯಶೋಧ			ಹೆಸರು : ಮಹದೇವಸ್ವಾಮಿ			ಹೆಸರು : ಬಂಗಾರಮ್ಮ		
ತಂದೆಯ ಬಸವಯ್ಯ			ತಂದೆಯ ಬಸವಯ್ಯ			ಗಂಡನ ಮಾದಯ್ಯ		
ಹೆಸರು : ಮನ ನಂ. : 134			ಹೆಸರು : ಮನ ನಂ. : 134			ಹೆಸರು : ಮನ ನಂ. : 135-1		
ವಯಸ್ಸು 34 ಲಿಂಗ : ಹೆಣ್ಣು			ವಯಸ್ಸು 30 ಲಿಂಗ : ಗಂಡು			ವಯಸ್ಸು 74 ಲಿಂಗ : ಹೆಣ್ಣು		

ವಿಭಾಗ : 1--ಕಾಡಹಳ್ಳಿ , ಚಾಮರಾಜ ನಗರ ತಾಲ್ಲೂಕು , ಚಾಮರಾಜನಗರ ಜಿಲ್ಲೆ		ಪಿನ್ ಕೋಡ್ :		ಮುಂದುವರಿದಿದೆ	
661	132271 ಹೆಸರು : ಮಹದೇವಯ್ಯ ತಂದೆಯ ಮಾದಯ್ಯ ಹೆಸರು : ಮನೆ ನಂ. : 135-2 ವಯಸ್ಸು 49 ಲಿಂಗ : ಗಂಡು	662	132272 ಹೆಸರು : ಭಾಗ್ಯಮ್ಮ ಗಂಡನ ಮಹದೇವಯ್ಯ ಹೆಸರು : ಮನೆ ನಂ. : 135-2 ವಯಸ್ಸು 41 ಲಿಂಗ : ಹೆಣ್ಣು	663	132274 ಹೆಸರು : ನಂಜುಂಡಯ್ಯ ತಂದೆಯ ಮಾದಯ್ಯ ಹೆಸರು : ಮನೆ ನಂ. : 135-3 ವಯಸ್ಸು 49 ಲಿಂಗ : ಗಂಡು
664	132273 ಹೆಸರು : ಮಹದೇವಮ್ಮ ಗಂಡನ ನಂಜುಂಡಯ್ಯ ಹೆಸರು : ಮನೆ ನಂ. : 135-3 ವಯಸ್ಸು 45 ಲಿಂಗ : ಹೆಣ್ಣು	665	BQX1811751 ಹೆಸರು : ಎನ್.ನಾಗೇಶ ತಂದೆಯ ನಂಜುಂಡಯ್ಯ ಹೆಸರು : ಮನೆ ನಂ. : 135-3 ವಯಸ್ಸು 31 ಲಿಂಗ : ಗಂಡು	666	132268 ಹೆಸರು : ನಂಜುಂಡಯ್ಯ ತಂದೆಯ ಸಿದ್ಧಯ್ಯ ಹೆಸರು : ಮನೆ ನಂ. : 136 ವಯಸ್ಸು 62 ಲಿಂಗ : ಗಂಡು
667	132270 ಹೆಸರು : ದೇವಮ್ಮ ಗಂಡನ ನಂಜುಂಡಯ್ಯ ಹೆಸರು : ಮನೆ ನಂ. : 136 ವಯಸ್ಸು 51 ಲಿಂಗ : ಹೆಣ್ಣು	668	132053 ಹೆಸರು : ಕೃಷ್ಣಮೂರ್ತಿ ತಂದೆಯ ನಂಜುಂಡಯ್ಯ ಹೆಸರು : ಮನೆ ನಂ. : 136 ವಯಸ್ಸು 38 ಲಿಂಗ : ಗಂಡು	669	BQX1811652 ಹೆಸರು : ಜಯಮ್ಮ ಗಂಡನ ಕೃಷ್ಣಮೂರ್ತಿ ಹೆಸರು : ಮನೆ ನಂ. : 136 ವಯಸ್ಸು 33 ಲಿಂಗ : ಹೆಣ್ಣು
670	WYQ1029578 ಹೆಸರು : ರಂಗಸ್ವಾಮಿ ತಂದೆಯ ನಂಜುಂಡಯ್ಯ ಹೆಸರು : ಮನೆ ನಂ. : 136 ವಯಸ್ಸು 31 ಲಿಂಗ : ಗಂಡು	671	WYQ1029586 ಹೆಸರು : ಗೀತಾ ಗಂಡನ ರಂಗಸ್ವಾಮಿ ಹೆಸರು : ಮನೆ ನಂ. : 136 ವಯಸ್ಸು 26 ಲಿಂಗ : ಹೆಣ್ಣು	672	132053 ಹೆಸರು : ಸಿದ್ಧಯ್ಯ ತಂದೆಯ ಸಿದ್ಧಯ್ಯ ಹೆಸರು : ಮನೆ ನಂ. : 137 ವಯಸ್ಸು 74 ಲಿಂಗ : ಗಂಡು
673	WYQ1029594 ಹೆಸರು : ದೇವಮ್ಮ ಗಂಡನ ಸಿದ್ಧಯ್ಯ ಹೆಸರು : ಮನೆ ನಂ. : 137 ವಯಸ್ಸು 60 ಲಿಂಗ : ಹೆಣ್ಣು	674	132357 ಹೆಸರು : ಪುಟ್ಟಸ್ವಾಮಿ ತಂದೆಯ ಸಿದ್ಧಯ್ಯ ಹೆಸರು : ಮನೆ ನಂ. : 137 ವಯಸ್ಸು 51 ಲಿಂಗ : ಗಂಡು	675	132358 ಹೆಸರು : ಗೌರಮ್ಮ ಗಂಡನ ಪುಟ್ಟಸ್ವಾಮಿ ಹೆಸರು : ಮನೆ ನಂ. : 137 ವಯಸ್ಸು 40 ಲಿಂಗ : ಹೆಣ್ಣು
676	132359 ಹೆಸರು : ಕೆ.ಎಸ್.ನಾಗರಾಜು ತಂದೆಯ ಸಿದ್ಧಯ್ಯ ಹೆಸರು : ಮನೆ ನಂ. : 137 ವಯಸ್ಸು 42 ಲಿಂಗ : ಗಂಡು	677	BQX1811256 ಹೆಸರು : ಲಕ್ಷ್ಮಿ ಗಂಡನ ಕೆ.ಎಸ್.ನಾಗರಾಜು ಹೆಸರು : ಮನೆ ನಂ. : 137 ವಯಸ್ಸು 33 ಲಿಂಗ : ಹೆಣ್ಣು	678	BQX1810670 ಹೆಸರು : ಎಸ್.ಮಹದೇವಸ್ವಾಮಿ ತಂದೆಯ ಸಿದ್ಧಯ್ಯ ಹೆಸರು : ಮನೆ ನಂ. : 137 ವಯಸ್ಸು 33 ಲಿಂಗ : ಗಂಡು
679	WYQ1029602 ಹೆಸರು : ಪಿ ಶ್ರೀನಿವಾಸ ತಂದೆಯ ಪುಟ್ಟಸ್ವಾಮಿ ಹೆಸರು : ಮನೆ ನಂ. : 137 ವಯಸ್ಸು 26 ಲಿಂಗ : ಗಂಡು	680	WYQ0001867 ಹೆಸರು : ಕುಮಾರಿ ಗಂಡನ ಎಸ್.ಮಹದೇವಸ್ವಾಮಿ ಹೆಸರು : ಮನೆ ನಂ. : 137 ವಯಸ್ಸು 26 ಲಿಂಗ : ಹೆಣ್ಣು	681	WYQ1029610 ಹೆಸರು : ರಾಘವೇಂದ್ರ ಪಿ ತಂದೆಯ ಪುಟ್ಟಸ್ವಾಮಿ ಹೆಸರು : ಮನೆ ನಂ. : 137 ವಯಸ್ಸು 23 ಲಿಂಗ : ಗಂಡು
682	132322 ಹೆಸರು : ಮಹದೇವಯ್ಯ ತಂದೆಯ ಮಾದಯ್ಯ ಹೆಸರು : ಮನೆ ನಂ. : 138 ವಯಸ್ಸು 47 ಲಿಂಗ : ಗಂಡು	683	132323 ಹೆಸರು : ಸುಲೋಚನ ಗಂಡನ ಮಹದೇವಯ್ಯ ಹೆಸರು : ಮನೆ ನಂ. : 138 ವಯಸ್ಸು 38 ಲಿಂಗ : ಹೆಣ್ಣು	684	BQX1811025 ಹೆಸರು : ದೊಡ್ಡಸ್ವಾಮಿ ತಂದೆಯ ಮಾದಯ್ಯ ಹೆಸರು : ಮನೆ ನಂ. : 138 ವಯಸ್ಸು 33 ಲಿಂಗ : ಗಂಡು
685	132468 ಹೆಸರು : ಮಾದಯ್ಯ ತಂದೆಯ ದೊಡ್ಡಬಸವಯ್ಯ ಹೆಸರು : ಮನೆ ನಂ. : 139 ವಯಸ್ಸು 75 ಲಿಂಗ : ಗಂಡು	686	132469 ಹೆಸರು : ಜವನಮ್ಮ ಗಂಡನ ಮಾದಯ್ಯ ಹೆಸರು : ಮನೆ ನಂ. : 139 ವಯಸ್ಸು 65 ಲಿಂಗ : ಹೆಣ್ಣು	687	132471 ಹೆಸರು : ಮಣಿಯಮ್ಮ ತಂದೆಯ ದೊಡ್ಡಬಸವಯ್ಯ ಹೆಸರು : ಮನೆ ನಂ. : 139 ವಯಸ್ಸು 72 ಲಿಂಗ : ಹೆಣ್ಣು
688	132470 ಹೆಸರು : ಚಂದ್ರ ತಂದೆಯ ಮಾದಯ್ಯ ಹೆಸರು : ಮನೆ ನಂ. : 139 ವಯಸ್ಸು 38 ಲಿಂಗ : ಗಂಡು	689	WYQ1029628 ಹೆಸರು : ನಾಗರತ್ನಮ್ಮ ಗಂಡನ ಚಂದ್ರ ಹೆಸರು : ಮನೆ ನಂ. : 139 ವಯಸ್ಸು 25 ಲಿಂಗ : ಹೆಣ್ಣು	690	132288 ಹೆಸರು : ನಂಜಯ್ಯ ತಂದೆಯ ದೊಡ್ಡಬಸವಯ್ಯ ಹೆಸರು : ಮನೆ ನಂ. : 140 ವಯಸ್ಸು 72 ಲಿಂಗ : ಗಂಡು

ವಿಭಾಗ : 1--ಕಾಡಹಳ್ಳಿ , ಚಾಮರಾಜ ನಗರ ತಾಲ್ಲೂಕು , ಚಾಮರಾಜನಗರ ಜಿಲ್ಲೆ			ಪಿನ್ ಕೋಡ್ : ಮುಂದುವರಿದಿದೆ					
691	132289	ಹೆಸರು : ಕೆಂಪಮ್ಮ ಗಂಡನ ನಂಜಯ್ಯ ಹೆಸರು : ಮನೆ ನಂ. : 140 ವಯಸ್ಸು 60 ಲಿಂಗ : ಹೆಣ್ಣು	692	132264	ಹೆಸರು : ಸುರೇಂದ್ರ ತಂದೆಯ ನಂಜಯ್ಯ ಹೆಸರು : ಮನೆ ನಂ. : 140 ವಯಸ್ಸು 36 ಲಿಂಗ : ಗಂಡು	693	WYQ1029636	ಹೆಸರು : ಎನ್.ಮಹದೇವಯ್ಯ ತಂದೆಯ ನಂಜಯ್ಯ ಹೆಸರು : ಮನೆ ನಂ. : 140 ವಯಸ್ಸು 33 ಲಿಂಗ : ಗಂಡು
694	WYQ0000836	ಹೆಸರು : ಶಾರದಮ್ಮ ಗಂಡನ ಸುರೇಂದ್ರ ಹೆಸರು : ಮನೆ ನಂ. : 140 ವಯಸ್ಸು 25 ಲಿಂಗ : ಹೆಣ್ಣು	695	132486	ಹೆಸರು : ಮಾದಮ್ಮ ಗಂಡನ ಚಿಕ್ಕಬಸವಯ್ಯ ಹೆಸರು : ಮನೆ ನಂ. : 141 ವಯಸ್ಸು 82 ಲಿಂಗ : ಹೆಣ್ಣು	696	132430	ಹೆಸರು : ಬಸವರಾಜು ತಂದೆಯ ಚಿಕ್ಕಬಸವಯ್ಯ ಹೆಸರು : ಮನೆ ನಂ. : 141 ವಯಸ್ಸು 43 ಲಿಂಗ : ಗಂಡು
697	WYQ1029644	ಹೆಸರು : ಸುಶೀಲಮ್ಮ ಗಂಡನ ಬಸವರಾಜು ಹೆಸರು : ಮನೆ ನಂ. : 141 ವಯಸ್ಸು 35 ಲಿಂಗ : ಹೆಣ್ಣು	698	132421	ಹೆಸರು : ಕೆಂಪಣ್ಣ ತಂದೆಯ ಚಿಕ್ಕಬಸವಯ್ಯ ಹೆಸರು : ಮನೆ ನಂ. : 141 ವಯಸ್ಸು 40 ಲಿಂಗ : ಗಂಡು	699	BQX1811298	ಹೆಸರು : ರಂಗಮ್ಮ ಗಂಡನ ಕೆಂಪಣ್ಣ ಹೆಸರು : ಮನೆ ನಂ. : 141 ವಯಸ್ಸು 33 ಲಿಂಗ : ಹೆಣ್ಣು
700	132488	ಹೆಸರು : ಗೌರಮ್ಮ ಗಂಡನ ಮಾದಯ್ಯ ಹೆಸರು : ಮನೆ ನಂ. : 141 ವಯಸ್ಸು 39 ಲಿಂಗ : ಹೆಣ್ಣು	701	132487	ಹೆಸರು : ಮಾದಯ್ಯ ತಂದೆಯ ಚಿಕ್ಕಬಸವಯ್ಯ ಹೆಸರು : ಮನೆ ನಂ. : 141 ವಯಸ್ಸು 48 ಲಿಂಗ : ಗಂಡು	702	132567	ಹೆಸರು : ಸಿದ್ಧಾರಯ್ಯ ತಂದೆಯ ನಂಜಯ್ಯ ಹೆಸರು : ಮನೆ ನಂ. : 142 ವಯಸ್ಸು 70 ಲಿಂಗ : ಗಂಡು
703	132686	ಹೆಸರು : ಸಿದ್ದಮ್ಮ ಗಂಡನ ಸಿದ್ಧಾರಯ್ಯ ಹೆಸರು : ಮನೆ ನಂ. : 142 ವಯಸ್ಸು 64 ಲಿಂಗ : ಹೆಣ್ಣು	704	132685	ಹೆಸರು : ಮಹದೇವಸ್ವಾಮಿ ತಂದೆಯ ಸಿದ್ಧಾರಯ್ಯ ಹೆಸರು : ಮನೆ ನಂ. : 142 ವಯಸ್ಸು 49 ಲಿಂಗ : ಗಂಡು	705	132684	ಹೆಸರು : ರತ್ನಮ್ಮ ಗಂಡನ ಮಹದೇವಸ್ವಾಮಿ ಹೆಸರು : ಮನೆ ನಂ. : 142 ವಯಸ್ಸು 42 ಲಿಂಗ : ಹೆಣ್ಣು
706	132466	ಹೆಸರು : ಸಿದ್ದಪ್ಪಾಜಿ ತಂದೆಯ ಸಿದ್ಧಾರಯ್ಯ ಹೆಸರು : ಮನೆ ನಂ. : 142 ವಯಸ್ಸು 47 ಲಿಂಗ : ಗಂಡು	707	132467	ಹೆಸರು : ನಾಗರತ್ನಮ್ಮ ಗಂಡನ ಸಿದ್ಧಪ್ಪಾಜಿ ಹೆಸರು : ಮನೆ ನಂ. : 142 ವಯಸ್ಸು 39 ಲಿಂಗ : ಹೆಣ್ಣು	708	132363	ಹೆಸರು : ಶಿವಶಂಕರಮೂರ್ತಿ ತಂದೆಯ ಸಿದ್ಧಾರಯ್ಯ ಹೆಸರು : ಮನೆ ನಂ. : 142 ವಯಸ್ಸು 42 ಲಿಂಗ : ಗಂಡು
709	132340	ಹೆಸರು : ನಾಗಮ್ಮ ಗಂಡನ ಶಿವಶಂಕರಮೂರ್ತಿ ಹೆಸರು : ಮನೆ ನಂ. : 142 ವಯಸ್ಸು 35 ಲಿಂಗ : ಹೆಣ್ಣು	710	132678	ಹೆಸರು : ಬಸವಣ್ಣ ತಂದೆಯ ಸಿದ್ಧಾರಯ್ಯ ಹೆಸರು : ಮನೆ ನಂ. : 142 ವಯಸ್ಸು 40 ಲಿಂಗ : ಗಂಡು	711	132677	ಹೆಸರು : ಭಾಗ್ಯಮ್ಮ ಗಂಡನ ಬಸವಣ್ಣ ಹೆಸರು : ಮನೆ ನಂ. : 142 ವಯಸ್ಸು 37 ಲಿಂಗ : ಹೆಣ್ಣು
712	BQX1811736	ಹೆಸರು : ಶಿವಸ್ವಾಮಿ ತಂದೆಯ ಸಿದ್ಧಾರಯ್ಯ ಹೆಸರು : ಮನೆ ನಂ. : 142 ವಯಸ್ಸು 36 ಲಿಂಗ : ಗಂಡು	713	BQX1811272	ಹೆಸರು : ಚಿನ್ನತಾಯಮ್ಮ ಗಂಡನ ನಂಜುಂಡಸ್ವಾಮಿ ಹೆಸರು : ಮನೆ ನಂ. : 142 ವಯಸ್ಸು 33 ಲಿಂಗ : ಹೆಣ್ಣು	714	132627	ಹೆಸರು : ನಂಜುಂಡಸ್ವಾಮಿ ತಂದೆಯ ಸಿದ್ಧಾರಯ್ಯ ಹೆಸರು : ಮನೆ ನಂ. : 142 ವಯಸ್ಸು 39 ಲಿಂಗ : ಗಂಡು
715		ಹೆಸರು : ಪದ್ಮ ಗಂಡನ ಶಿವಸ್ವಾಮಿ ಹೆಸರು : ಮನೆ ನಂ. : 142 ವಯಸ್ಸು 29 ಲಿಂಗ : ಹೆಣ್ಣು	716	132535	ಹೆಸರು : ಮಾದಯ್ಯ ತಂದೆಯ ನಂಜಯ್ಯ ಹೆಸರು : ಮನೆ ನಂ. : 143-1 ವಯಸ್ಸು 75 ಲಿಂಗ : ಗಂಡು	717	132533	ಹೆಸರು : ಲಕ್ಷ್ಮಮ್ಮ ಗಂಡನ ಮಾದಯ್ಯ ಹೆಸರು : ಮನೆ ನಂ. : 143-1 ವಯಸ್ಸು 67 ಲಿಂಗ : ಹೆಣ್ಣು
718	132536	ಹೆಸರು : ಗೌರಮ್ಮ ತಂದೆಯ ಮಾದಯ್ಯ ಹೆಸರು : ಮನೆ ನಂ. : 143-1 ವಯಸ್ಸು 43 ಲಿಂಗ : ಹೆಣ್ಣು	719	WYQ1029651	ಹೆಸರು : ಎಮ್ ಮಹೇಶ ತಾಯಿಯ ರಾಜಮ್ಮ ಹೆಸರು : ಮನೆ ನಂ. : 143-1 ವಯಸ್ಸು 25 ಲಿಂಗ : ಗಂಡು	720	132527	ಹೆಸರು : ಚಿನ್ನಮ್ಮ ಗಂಡನ ಸಿದ್ಧಯ್ಯ ಹೆಸರು : ಮನೆ ನಂ. : 143-2 ವಯಸ್ಸು 78 ಲಿಂಗ : ಹೆಣ್ಣು

ವಿಭಾಗ : 1--ಕಾಡಹಳ್ಳಿ , ಚಾಮರಾಜ ನಗರ ತಾಲ್ಲೂಕು , ಚಾಮರಾಜನಗರ ಜಿಲ್ಲೆ			ಪಿನ್ ಕೋಡ್ : ಮುಂದುವರಿದಿದೆ					
721	132690		722	132691		723	WYQ1029669	
ಹೆಸರು : ಸಿದ್ದರಾಜು	ತಂದೆಯ ಸಿದ್ದಯ್ಯ		ಹೆಸರು : ಶಶಿಕಲಾ	ಗಂಡನ ಸಿದ್ದರಾಜು		ಹೆಸರು : ಸಿದ್ದಪ್ಪಾಜಿ	ತಂದೆಯ ನಂಜಯ್ಯ	
ಹೆಸರು : ಮನ ನಂ. : 143-2	ವಯಸ್ಸು 47	ಲಿಂಗ : ಗಂಡು	ಹೆಸರು : ಮನ ನಂ. : 143-2	ವಯಸ್ಸು 37	ಲಿಂಗ : ಹೆಣ್ಣು	ಹೆಸರು : ಮನ ನಂ. : 143-2	ವಯಸ್ಸು 33	ಲಿಂಗ : ಗಂಡು
724	132389		725	132291		726	BQX1810894	
ಹೆಸರು : ಮಹದೇವಯ್ಯ	ತಂದೆಯ ಸಿದ್ದಯ್ಯ		ಹೆಸರು : ಚಾಮಮ್ಮ	ಗಂಡನ ಮಹದೇವಯ್ಯ		ಹೆಸರು : ಸೋಮಣ್ಣ	ತಂದೆಯ ಮಹದೇವಯ್ಯ	
ಹೆಸರು : ಮನ ನಂ. : 143-3	ವಯಸ್ಸು 52	ಲಿಂಗ : ಗಂಡು	ಹೆಸರು : ಮನ ನಂ. : 143-3	ವಯಸ್ಸು 47	ಲಿಂಗ : ಹೆಣ್ಣು	ಹೆಸರು : ಮನ ನಂ. : 143-3	ವಯಸ್ಸು 29	ಲಿಂಗ : ಗಂಡು
727	WYQ1029677		728	WYQ1029685		729	132498	
ಹೆಸರು : ಎಂ.ಜಿ.ಗದೀಶ	ತಂದೆಯ ಮಹದೇವಯ್ಯ		ಹೆಸರು : ರಘುಸ್ವಾಮಿ	ತಂದೆಯ ಮಹದೇವಯ್ಯ		ಹೆಸರು : ಮಾದಮ್ಮ	ಗಂಡನ ಬೆಳ್ಳಯ್ಯ	
ಹೆಸರು : ಮನ ನಂ. : 143-3	ವಯಸ್ಸು 24	ಲಿಂಗ : ಗಂಡು	ಹೆಸರು : ಮನ ನಂ. : 143/3	ವಯಸ್ಸು 22	ಲಿಂಗ : ಗಂಡು	ಹೆಸರು : ಮನ ನಂ. : 143-4	ವಯಸ್ಸು 75	ಲಿಂಗ : ಹೆಣ್ಣು
730	132499		731	BQX1811678		732	132035	
ಹೆಸರು : ಚಿಕ್ಕಮಾದಯ್ಯ	ತಂದೆಯ ಬೆಳ್ಳಯ್ಯ		ಹೆಸರು : ಸರಸ್ವತಿ	ಗಂಡನ ಚಿಕ್ಕಮಾದಯ್ಯ		ಹೆಸರು : ದೊಡ್ಡಮ್ಮ	ಗಂಡನ ನಂಜಯ್ಯ	
ಹೆಸರು : ಮನ ನಂ. : 143-4	ವಯಸ್ಸು 47	ಲಿಂಗ : ಗಂಡು	ಹೆಸರು : ಮನ ನಂ. : 143-4	ವಯಸ್ಸು 32	ಲಿಂಗ : ಹೆಣ್ಣು	ಹೆಸರು : ಮನ ನಂ. : 143-5	ವಯಸ್ಸು 67	ಲಿಂಗ : ಹೆಣ್ಣು
733	132582		734	132723		735	132575	
ಹೆಸರು : ಸಿದ್ದರಾಜು	ತಂದೆಯ ನಂಜಯ್ಯ		ಹೆಸರು : ನಾಗರಾಜು	ತಂದೆಯ ನಂಜಯ್ಯ		ಹೆಸರು : ಚಿಕ್ಕಮಹದೇವಯ್ಯ	ತಂದೆಯ ನಂಜಯ್ಯ	
ಹೆಸರು : ಮನ ನಂ. : 143-5	ವಯಸ್ಸು 47	ಲಿಂಗ : ಗಂಡು	ಹೆಸರು : ಮನ ನಂ. : 143-5	ವಯಸ್ಸು 42	ಲಿಂಗ : ಗಂಡು	ಹೆಸರು : ಮನ ನಂ. : 143-5	ವಯಸ್ಸು 39	ಲಿಂಗ : ಗಂಡು
736	BQX1811777		737	BQX1811686		738	WYQ0001875	
ಹೆಸರು : ರೇಣುಕ	ಗಂಡನ ನಾಗರಾಜು		ಹೆಸರು : ಗಾಯಿತ್ರಮ್ಮ	ಗಂಡನ ಸಿದ್ದರಾಜು		ಹೆಸರು : ಜಯಶೀಲ	ಗಂಡನ ಚಿಕ್ಕಮಹದೇವಯ್ಯ	
ಹೆಸರು : ಮನ ನಂ. : 143-5	ವಯಸ್ಸು 29	ಲಿಂಗ : ಹೆಣ್ಣು	ಹೆಸರು : ಮನ ನಂ. : 143-5	ವಯಸ್ಸು 36	ಲಿಂಗ : ಹೆಣ್ಣು	ಹೆಸರು : ಮನ ನಂ. : 143-5	ವಯಸ್ಸು 25	ಲಿಂಗ : ಹೆಣ್ಣು
739	WYQ0000539		740	132600		741	132601	
ಹೆಸರು : ರಂಗಸ್ವಾಮಿ	ತಂದೆಯ ಮಹದೇವಯ್ಯ		ಹೆಸರು : ಶಿವಣ್ಣ	ತಂದೆಯ ಸಿದ್ದಯ್ಯ		ಹೆಸರು : ಚಂದ್ರಮ್ಮ	ಗಂಡನ ಶಿವಣ್ಣ	
ಹೆಸರು : ಮನ ನಂ. : 143/5	ವಯಸ್ಸು 24	ಲಿಂಗ : ಗಂಡು	ಹೆಸರು : ಮನ ನಂ. : 144	ವಯಸ್ಸು 52	ಲಿಂಗ : ಗಂಡು	ಹೆಸರು : ಮನ ನಂ. : 144	ವಯಸ್ಸು 45	ಲಿಂಗ : ಹೆಣ್ಣು
742	WYQ1029693		743	132086		744	132319	
ಹೆಸರು : ಶಿವರಾಜು	ತಂದೆಯ ಶಿವಣ್ಣ		ಹೆಸರು : ಕುಳ್ಳಮ್ಮ	ಗಂಡನ ಮರಿಸಿದ್ದಯ್ಯ		ಹೆಸರು : ಬಸವಯ್ಯ	ತಾಯಿಯ ಬಸಮ್ಮ	
ಹೆಸರು : ಮನ ನಂ. : 144	ವಯಸ್ಸು 23	ಲಿಂಗ : ಗಂಡು	ಹೆಸರು : ಮನ ನಂ. : 145	ವಯಸ್ಸು 85	ಲಿಂಗ : ಹೆಣ್ಣು	ಹೆಸರು : ಮನ ನಂ. : 146	ವಯಸ್ಸು 65	ಲಿಂಗ : ಗಂಡು
745	132321		746	WYQ1029701		747	BQX1811579	
ಹೆಸರು : ಮಹದೇವಮ್ಮ	ಗಂಡನ ಬಸವಯ್ಯ		ಹೆಸರು : ಶಿವಮ್ಮ	ತಂದೆಯ ಬಸವಯ್ಯ		ಹೆಸರು : ಬಿ.ಮಂಜು	ತಂದೆಯ ಬಸವಯ್ಯ	
ಹೆಸರು : ಮನ ನಂ. : 146	ವಯಸ್ಸು 55	ಲಿಂಗ : ಹೆಣ್ಣು	ಹೆಸರು : ಮನ ನಂ. : 146	ವಯಸ್ಸು 31	ಲಿಂಗ : ಹೆಣ್ಣು	ಹೆಸರು : ಮನ ನಂ. : 146	ವಯಸ್ಸು 31	ಲಿಂಗ : ಗಂಡು
748	WYQ1029719		749	132670		750	132672	
ಹೆಸರು : ಬಿ ನಂಜುಂಡಸ್ವಾಮಿ	ತಂದೆಯ ಬಸವಯ್ಯ		ಹೆಸರು : ನಂಜುಂಡಯ್ಯ	ತಂದೆಯ ಬಸವಯ್ಯ		ಹೆಸರು : ಜವನಮ್ಮ	ಗಂಡನ ನಂಜುಂಡಯ್ಯ	
ಹೆಸರು : ಮನ ನಂ. : 146	ವಯಸ್ಸು 26	ಲಿಂಗ : ಗಂಡು	ಹೆಸರು : ಮನ ನಂ. : 147	ವಯಸ್ಸು 60	ಲಿಂಗ : ಗಂಡು	ಹೆಸರು : ಮನ ನಂ. : 147	ವಯಸ್ಸು 49	ಲಿಂಗ : ಹೆಣ್ಣು

ವಿಭಾಗ : 1--ಕಾಡಹಳ್ಳಿ , ಚಾಮರಾಜ ನಗರ ತಾಲ್ಲೂಕು , ಚಾಮರಾಜನಗರ ಜಿಲ್ಲೆ			ಪಿನ್ ಕೋಡ್ : ಮುಂದುವರಿದಿದೆ					
751	WYQ1029727		752	132202		753	132144	
ಹೆಸರು : ಕಂಪರಾಜು ತಂದೆಯ ನಂಜುಂಡಯ್ಯ ಹೆಸರು : ಮನೆ ನಂ. : 147 ವಯಸ್ಸು 25 ಲಿಂಗ : ಗಂಡು			ಹೆಸರು : ರಂಗಮ್ಮ ಗಂಡನ ಬಸವಯ್ಯ ಹೆಸರು : ಮನೆ ನಂ. : 148-1 ವಯಸ್ಸು 79 ಲಿಂಗ : ಹೆಣ್ಣು			ಹೆಸರು : ಸಿದ್ದರಾಜು ತಂದೆಯ ಬಸವಯ್ಯ ಹೆಸರು : ಮನೆ ನಂ. : 148-3 ವಯಸ್ಸು 45 ಲಿಂಗ : ಗಂಡು		
754	BQX1810860		755	132224		756	132223	
ಹೆಸರು : ಇಂದ್ರಮ್ಮ ಗಂಡನ ಸಿದ್ದರಾಜು ಹೆಸರು : ಮನೆ ನಂ. : 148-3 ವಯಸ್ಸು 29 ಲಿಂಗ : ಹೆಣ್ಣು			ಹೆಸರು : ಮಲ್ಲಯ್ಯ ತಂದೆಯ ಬಸವಯ್ಯ ಹೆಸರು : ಮನೆ ನಂ. : 148-2 ವಯಸ್ಸು 50 ಲಿಂಗ : ಗಂಡು			ಹೆಸರು : ನಂಜಮ್ಮಣ್ಣಿ ಗಂಡನ ಮಲ್ಲಯ್ಯ ಹೆಸರು : ಮನೆ ನಂ. : 148-2 ವಯಸ್ಸು 40 ಲಿಂಗ : ಹೆಣ್ಣು		
757	WYQ0001149		758	132383		759	132386	
ಹೆಸರು : ಮಹೇಶ ತಂದೆಯ ಮಲ್ಲಯ್ಯ ಹೆಸರು : ಮನೆ ನಂ. : 148-2 ವಯಸ್ಸು 28 ಲಿಂಗ : ಗಂಡು			ಹೆಸರು : ಚಿಕ್ಕಮಾದಮ್ಮ ಗಂಡನ ಸಿದ್ದಯ್ಯ ಹೆಸರು : ಮನೆ ನಂ. : 150-1 ವಯಸ್ಸು 88 ಲಿಂಗ : ಹೆಣ್ಣು			ಹೆಸರು : ಪ್ರತಿಷ್ಠಿಸಿದ್ದಮ್ಮ ಗಂಡನ ರಂಗಯ್ಯ ಹೆಸರು : ಮನೆ ನಂ. : 150-1 ವಯಸ್ಸು 57 ಲಿಂಗ : ಹೆಣ್ಣು		
760	132389		761	WYQ1029735		762	132372	
ಹೆಸರು : ಮಹದೇವಯ್ಯ ತಂದೆಯ ಸಿದ್ದಯ್ಯ ಹೆಸರು : ಮನೆ ನಂ. : 150-1 ವಯಸ್ಸು 47 ಲಿಂಗ : ಗಂಡು			ಹೆಸರು : ಮಹದೇವಮ್ಮ ಗಂಡನ ಮಹದೇವಯ್ಯ ಹೆಸರು : ಮನೆ ನಂ. : 150-1 ವಯಸ್ಸು 39 ಲಿಂಗ : ಹೆಣ್ಣು			ಹೆಸರು : ಸಿದ್ದರಾಯ್ ತಂದೆಯ ಸಿದ್ದಯ್ಯ ಹೆಸರು : ಮನೆ ನಂ. : 150-2 ವಯಸ್ಸು 51 ಲಿಂಗ : ಗಂಡು		
763	132385		764	BQX1811660		765	132459	
ಹೆಸರು : ಕಮಲಮ್ಮ ಗಂಡನ ಸಿದ್ದರಾಯ್ ಹೆಸರು : ಮನೆ ನಂ. : 150-2 ವಯಸ್ಸು 47 ಲಿಂಗ : ಹೆಣ್ಣು			ಹೆಸರು : ಎಸ್. ರಾಜೇಶ್ ತಂದೆಯ ಸಿದ್ದರಾಯ್ ಹೆಸರು : ಮನೆ ನಂ. : 150-2 ವಯಸ್ಸು 29 ಲಿಂಗ : ಗಂಡು			ಹೆಸರು : ಸಿದ್ದಯ್ಯ ತಂದೆಯ ಬಸವಯ್ಯ ಹೆಸರು : ಮನೆ ನಂ. : 151 ವಯಸ್ಸು 65 ಲಿಂಗ : ಗಂಡು		
766	132463		767	BQX1541010		768	BQX1810977	
ಹೆಸರು : ಮಹದೇವಮ್ಮ ಗಂಡನ ಸಿದ್ದಯ್ಯ ಹೆಸರು : ಮನೆ ನಂ. : 151 ವಯಸ್ಸು 55 ಲಿಂಗ : ಹೆಣ್ಣು			ಹೆಸರು : ಕೆ.ಎಸ್. ಶಂಕರ ತಂದೆಯ ಸಿದ್ದಯ್ಯ ಹೆಸರು : ಮನೆ ನಂ. : 151 ವಯಸ್ಸು 32 ಲಿಂಗ : ಗಂಡು			ಹೆಸರು : ಶ್ರೀನಿವಾಸ ತಂದೆಯ ಸಿದ್ದಯ್ಯ ಹೆಸರು : ಮನೆ ನಂ. : 151 ವಯಸ್ಸು 29 ಲಿಂಗ : ಗಂಡು		
769	132079		770	WYQ1029743		771	132427	
ಹೆಸರು : ನಂಜಯ್ಯ ತಂದೆಯ ಪ್ರತಿಷ್ಠಿಯ್ಯ ಹೆಸರು : ಮನೆ ನಂ. : 152 ವಯಸ್ಸು 67 ಲಿಂಗ : ಗಂಡು			ಹೆಸರು : ಚಿಕ್ಕಮಾದಮ್ಮ ಗಂಡನ ನಂಜಯ್ಯ ಹೆಸರು : ಮನೆ ನಂ. : 152 ವಯಸ್ಸು 57 ಲಿಂಗ : ಹೆಣ್ಣು			ಹೆಸರು : ಸಿದ್ದರಾಯ್ ತಂದೆಯ ಮಾದಯ್ಯ ಹೆಸರು : ಮನೆ ನಂ. : 153 ವಯಸ್ಸು 43 ಲಿಂಗ : ಗಂಡು		
772	132426		773	WYQ1029750		774	WYQ1029768	
ಹೆಸರು : ಮಹದೇವಮ್ಮ ಗಂಡನ ಸಿದ್ದರಾಯ್ ಹೆಸರು : ಮನೆ ನಂ. : 153 ವಯಸ್ಸು 36 ಲಿಂಗ : ಹೆಣ್ಣು			ಹೆಸರು : ಮಾದಯ್ಯ ತಂದೆಯ ನಂಜಯ್ಯ ಹೆಸರು : ಮನೆ ನಂ. : 154 ವಯಸ್ಸು 67 ಲಿಂಗ : ಗಂಡು			ಹೆಸರು : ಮಹದೇವ ತಂದೆಯ ಮಾದಯ್ಯ ಹೆಸರು : ಮನೆ ನಂ. : 154 ವಯಸ್ಸು 32 ಲಿಂಗ : ಗಂಡು		
775	132474		776	132388		777	132472	
ಹೆಸರು : ಮಹದೇವಮ್ಮ ಗಂಡನ ಮಲ್ಲಯ್ಯ ಹೆಸರು : ಮನೆ ನಂ. : 155 ವಯಸ್ಸು 70 ಲಿಂಗ : ಹೆಣ್ಣು			ಹೆಸರು : ಸುರೇಶ ತಂದೆಯ ಮಲ್ಲಯ್ಯ ಹೆಸರು : ಮನೆ ನಂ. : 155 ವಯಸ್ಸು 37 ಲಿಂಗ : ಗಂಡು			ಹೆಸರು : ರಾಮಚಂದ್ರ ತಂದೆಯ ಮಲ್ಲಯ್ಯ ಹೆಸರು : ಮನೆ ನಂ. : 155 ವಯಸ್ಸು 52 ಲಿಂಗ : ಗಂಡು		
778	132473		779	132425		780	WYQ1029776	
ಹೆಸರು : ಮರಮ್ಮ ಗಂಡನ ರಾಮಚಂದ್ರ ಹೆಸರು : ಮನೆ ನಂ. : 155 ವಯಸ್ಸು 46 ಲಿಂಗ : ಹೆಣ್ಣು			ಹೆಸರು : ಮಹದೇವಯ್ಯ ತಂದೆಯ ಮಲ್ಲಯ್ಯ ಹೆಸರು : ಮನೆ ನಂ. : 155 ವಯಸ್ಸು 43 ಲಿಂಗ : ಗಂಡು			ಹೆಸರು : ಮಲ್ಲಯ್ಯ ತಂದೆಯ ಮಲ್ಲಯ್ಯ ಹೆಸರು : ಮನೆ ನಂ. : 155 ವಯಸ್ಸು 49 ಲಿಂಗ : ಗಂಡು		

ವಿಭಾಗ : 1--ಕಾಡಹಳ್ಳಿ , ಚಾಮರಾಜ ನಗರ ತಾಲ್ಲೂಕು , ಚಾಮರಾಜನಗರ ಜಿಲ್ಲೆ ಪಿನ್ ಕೋಡ್ : ಮುಂದುವರಿದಿದೆ

781 132605 ಹೆಸರು : ನಾಗರಾಜು ತಂದೆಯ ಮಲ್ಯಯ್ಯ ಹೆಸರು : ಮನೆ ನಂ. : 155 ವಯಸ್ಸು 46 ಲಿಂಗ : ಗಂಡು	782 WYQ1029784 ಹೆಸರು : ಶಿವಮ್ಮ ಗಂಡನ ನಾಗರಾಜು ಹೆಸರು : ಮನೆ ನಂ. : 155 ವಯಸ್ಸು 37 ಲಿಂಗ : ಹೆಣ್ಣು	783 WYQ1504000 ಹೆಸರು : ಮಹದೇವಸ್ವಾಮಿ ಆರ್ ತಂದೆಯ ರಾಮಚಂದ್ರ ಹೆಸರು : ಮನೆ ನಂ. : 155 ವಯಸ್ಸು 21 ಲಿಂಗ : ಗಂಡು
784 132388 ಹೆಸರು : ದೊಡ್ಡಯ್ಯ ತಂದೆಯ ಸಿದ್ದಯ್ಯ ಹೆಸರು : ಮನೆ ನಂ. : 156 ವಯಸ್ಸು 72 ಲಿಂಗ : ಗಂಡು	785 132387 ಹೆಸರು : ಮಣಿಯಮ್ಮ ಗಂಡನ ದೊಡ್ಡಯ್ಯ ಹೆಸರು : ಮನೆ ನಂ. : 156 ವಯಸ್ಸು 57 ಲಿಂಗ : ಹೆಣ್ಣು	786 BQX1811801 ಹೆಸರು : ಸಿದ್ದರಾಜು ತಂದೆಯ ದೊಡ್ಡಯ್ಯ ಹೆಸರು : ಮನೆ ನಂ. : 156 ವಯಸ್ಸು 31 ಲಿಂಗ : ಗಂಡು
787 BQX1811819 ಹೆಸರು : ಮಂಜು ತಂದೆಯ ದೊಡ್ಡಯ್ಯ ಹೆಸರು : ಮನೆ ನಂ. : 156 ವಯಸ್ಸು 29 ಲಿಂಗ : ಗಂಡು	788 WYQ0000968 ಹೆಸರು : ಜಯಲಕ್ಷ್ಮಿ ಗಂಡನ ಮಂಜು ಹೆಸರು : ಮನೆ ನಂ. : 156 ವಯಸ್ಸು 25 ಲಿಂಗ : ಹೆಣ್ಣು	789 WYQ0000976 ಹೆಸರು : ನಿಂಗರಾಜಮ್ಮ ಗಂಡನ ಸಿದ್ದರಾಜು ಹೆಸರು : ಮನೆ ನಂ. : 156 ವಯಸ್ಸು 26 ಲಿಂಗ : ಹೆಣ್ಣು
790 132572 ಹೆಸರು : ಮಹದೇವಮ್ಮ ಗಂಡನ ತಿಮ್ಮಯ್ಯ ಹೆಸರು : ಮನೆ ನಂ. : 157 ವಯಸ್ಸು 60 ಲಿಂಗ : ಹೆಣ್ಣು	791 BQX1811280 ಹೆಸರು : ಲಕ್ಷ್ಮಿ ತಂದೆಯ ತಿಮ್ಮಯ್ಯ ಹೆಸರು : ಮನೆ ನಂ. : 157 ವಯಸ್ಸು 32 ಲಿಂಗ : ಹೆಣ್ಣು	792 WYQ1029792 ಹೆಸರು : ವೆಂಕಟೇಶ್ ತಾಯಿಯ ಮಹದೇವಮ್ಮ ಹೆಸರು : ಮನೆ ನಂ. : 157 ವಯಸ್ಸು 23 ಲಿಂಗ : ಗಂಡು
793 WYQ0000794 ಹೆಸರು : ಮಹದೇವಯ್ಯ ಇತರರು : ಮಹದೇವಯ್ಯ ಮನೆ ನಂ. : 157 ವಯಸ್ಸು 33 ಲಿಂಗ : ಗಂಡು	794 132097 ಹೆಸರು : ಪುಟ್ಟಮ್ಮಾದಮ್ಮ ಗಂಡನ ಸುಬ್ಬಯ್ಯ ಹೆಸರು : ಮನೆ ನಂ. : 158 ವಯಸ್ಸು 80 ಲಿಂಗ : ಹೆಣ್ಣು	795 132099 ಹೆಸರು : ಶಿವಣ್ಣ ತಂದೆಯ ಸುಬ್ಬಯ್ಯ ಹೆಸರು : ಮನೆ ನಂ. : 158 ವಯಸ್ಸು 58 ಲಿಂಗ : ಗಂಡು
796 132102 ಹೆಸರು : ಚಂದ್ರಮ್ಮ ಗಂಡನ ಶಿವಣ್ಣ ಹೆಸರು : ಮನೆ ನಂ. : 158 ವಯಸ್ಸು 48 ಲಿಂಗ : ಹೆಣ್ಣು	797 WYQ1755529 ಹೆಸರು : ಮಹದೇವಸ್ವಾಮಿ ಎಸ್ ತಂದೆಯ ಶಿವಣ್ಣ ಹೆಸರು : ಮನೆ ನಂ. : 158 ವಯಸ್ಸು 21 ಲಿಂಗ : ಗಂಡು	798 132458 ಹೆಸರು : ಸಿದ್ದರಾಜು ತಂದೆಯ ಪುಟ್ಟಮ್ಮಾದಯ್ಯ ಹೆಸರು : ಮನೆ ನಂ. : 159 ವಯಸ್ಸು 52 ಲಿಂಗ : ಗಂಡು
799 132460 ಹೆಸರು : ಸಾವಿತ್ರಿ ಗಂಡನ ಸಿದ್ದರಾಜು ಹೆಸರು : ಮನೆ ನಂ. : 159 ವಯಸ್ಸು 42 ಲಿಂಗ : ಹೆಣ್ಣು	800 WYQ1504026 ಹೆಸರು : ನಾಗೇಂದ್ರ ಎಸ್ ತಂದೆಯ ಸಿದ್ದರಾಜು ಹೆಸರು : ಮನೆ ನಂ. : 159 ವಯಸ್ಸು 21 ಲಿಂಗ : ಗಂಡು	801 132019 ಹೆಸರು : ಮಹದೇವಯ್ಯ ತಂದೆಯ ಬೆಳ್ಳಯ್ಯ ಹೆಸರು : ಮನೆ ನಂ. : 160 ವಯಸ್ಸು 52 ಲಿಂಗ : ಗಂಡು
802 132020 ಹೆಸರು : ರೇಣುಕಮ್ಮ ಗಂಡನ ಮಹದೇವಯ್ಯ ಹೆಸರು : ಮನೆ ನಂ. : 160 ವಯಸ್ಸು 42 ಲಿಂಗ : ಹೆಣ್ಣು	803 132496 ಹೆಸರು : ರಾಜಮ್ಮ ಗಂಡನ ಚಿನ್ನಸ್ವಾಮಿ ಹೆಸರು : ಮನೆ ನಂ. : 161 ವಯಸ್ಸು 43 ಲಿಂಗ : ಹೆಣ್ಣು	804 132571 ಹೆಸರು : ಮಲ್ಯಯ್ಯ ತಂದೆಯ ಬಸವಯ್ಯ ಹೆಸರು : ಮನೆ ನಂ. : 162-1 ವಯಸ್ಸು 45 ಲಿಂಗ : ಗಂಡು
805 132570 ಹೆಸರು : ರಾಜಮ್ಮಣ್ಣಿ ಗಂಡನ ಮಲ್ಯಯ್ಯ ಹೆಸರು : ಮನೆ ನಂ. : 162-1 ವಯಸ್ಸು 40 ಲಿಂಗ : ಹೆಣ್ಣು	806 132433 ಹೆಸರು : ಪುಟ್ಟಮ್ಮಾದಮ್ಮ ಗಂಡನ ಬಸವಯ್ಯ ಹೆಸರು : ಮನೆ ನಂ. : 162-2 ವಯಸ್ಸು 79 ಲಿಂಗ : ಹೆಣ್ಣು	807 132432 ಹೆಸರು : ಮರಯ್ಯ ತಂದೆಯ ಬಸವಯ್ಯ ಹೆಸರು : ಮನೆ ನಂ. : 162-2 ವಯಸ್ಸು 60 ಲಿಂಗ : ಗಂಡು
808 132434 ಹೆಸರು : ಮಾದಮ್ಮ ಗಂಡನ ಮರಯ್ಯ ಹೆಸರು : ಮನೆ ನಂ. : 162-2 ವಯಸ್ಸು 49 ಲಿಂಗ : ಹೆಣ್ಣು	809 132325 ಹೆಸರು : ಕೆಂಪಣ್ಣ ತಂದೆಯ ಬಸವಯ್ಯ ಹೆಸರು : ಮನೆ ನಂ. : 162-3 ವಯಸ್ಸು 46 ಲಿಂಗ : ಗಂಡು	810 132326 ಹೆಸರು : ಭಾಗ್ಯಮ್ಮ ಗಂಡನ ಕೆಂಪಣ್ಣ ಹೆಸರು : ಮನೆ ನಂ. : 162-3 ವಯಸ್ಸು 38 ಲಿಂಗ : ಹೆಣ್ಣು

ವಿಭಾಗ : 1--ಕಾಡಹಳ್ಳಿ , ಚಾಮರಾಜ ನಗರ ತಾಲ್ಲೂಕು , ಚಾಮರಾಜನಗರ ಜಿಲ್ಲೆ			ಪಿನ್ ಕೋಡ್ : ಮುಂದುವರಿದಿದೆ					
811	132546		812	132036		813	WYQ1029800	
ಹೆಸರು : ಜವರಯ್ಯ			ಹೆಸರು : ಗಿರಿಜಮ್ಮ			ಹೆಸರು : ಜಿ.ಮಹದೇವ		
ತಂದೆಯ ಮಾದಯ್ಯ			ಗಂಡನ ಜವರಯ್ಯ			ತಂದೆಯ ಜವರಯ್ಯ		
ಹೆಸರು : ಮನ ನಂ. : 164			ಹೆಸರು : ಮನ ನಂ. : 164			ಹೆಸರು : ಮನ ನಂ. : 164		
ವಯಸ್ಸು 65 ಲಿಂಗ : ಗಂಡು			ವಯಸ್ಸು 56 ಲಿಂಗ : ಹೆಣ್ಣು			ವಯಸ್ಸು 38 ಲಿಂಗ : ಗಂಡು		
814	BQX1811439		815	132150		816	132151	
ಹೆಸರು : ಬಸವಣ್ಣ			ಹೆಸರು : ಸಿದ್ದಯ್ಯ			ಹೆಸರು : ಮಾದಮ್ಮ		
ತಂದೆಯ ಜವರಯ್ಯ			ತಂದೆಯ ಮರಿಸಿದ್ದಯ್ಯ			ಗಂಡನ ಸಿದ್ದಯ್ಯ		
ಹೆಸರು : ಮನ ನಂ. : 164			ಹೆಸರು : ಮನ ನಂ. : 165			ಹೆಸರು : ಮನ ನಂ. : 165		
ವಯಸ್ಸು 30 ಲಿಂಗ : ಗಂಡು			ವಯಸ್ಸು 82 ಲಿಂಗ : ಗಂಡು			ವಯಸ್ಸು 67 ಲಿಂಗ : ಹೆಣ್ಣು		
817	BQX1811405		818	BQX1810696		819		
ಹೆಸರು : ರಾಜಶೇಖರ ಮೂರ್ತಿ			ಹೆಸರು : ಸದಾಶಿವ			ಹೆಸರು : ದಾಕ್ಷಾಯಿಣಿ		
ತಂದೆಯ ಸಿದ್ದಯ್ಯ			ತಂದೆಯ ಸಿದ್ದಯ್ಯ			ಗಂಡನ ಸದಾಶಿವ		
ಹೆಸರು : ಮನ ನಂ. : 165			ಹೆಸರು : ಮನ ನಂ. : 165			ಹೆಸರು : ಮನ ನಂ. : 165		
ವಯಸ್ಸು 32 ಲಿಂಗ : ಗಂಡು			ವಯಸ್ಸು 30 ಲಿಂಗ : ಗಂಡು			ವಯಸ್ಸು 25 ಲಿಂಗ : ಹೆಣ್ಣು		
820	WYQ1504034		821	WYQ1504042		822	BQX1810688	
ಹೆಸರು : ದರ್ಮ			ಹೆಸರು : ರಾಜಮಣ್ಣಿ			ಹೆಸರು : ಶಾಂತರಾಜು		
ತಂದೆಯ ಜಯಸಾಪ್ತಮಿಚಾರ್			ಗಂಡನ ಧರ್ಮ			ತಂದೆಯ ಮಹದೇವಯ್ಯ		
ಹೆಸರು : ಮನ ನಂ. : 165/ಬಿ			ಹೆಸರು : ಮನ ನಂ. : 165/ಬಿ			ಹೆಸರು : ಮನ ನಂ. : 166		
ವಯಸ್ಸು 42 ಲಿಂಗ : ಗಂಡು			ವಯಸ್ಸು 32 ಲಿಂಗ : ಹೆಣ್ಣು			ವಯಸ್ಸು 31 ಲಿಂಗ : ಗಂಡು		
823	132369		824	132371		825	WYQ1029818	
ಹೆಸರು : ಮಹದೇವಯ್ಯ			ಹೆಸರು : ಪಾರ್ವತಮ್ಮ			ಹೆಸರು : ಮಹದೇವಯ್ಯ		
ತಂದೆಯ ರಾಜಯ್ಯ			ಗಂಡನ ಮಹದೇವಯ್ಯ			ತಂದೆಯ ಬಸವಯ್ಯ		
ಹೆಸರು : ಮನ ನಂ. : 166			ಹೆಸರು : ಮನ ನಂ. : 166			ಹೆಸರು : ಮನ ನಂ. : 167		
ವಯಸ್ಸು 57 ಲಿಂಗ : ಗಂಡು			ವಯಸ್ಸು 49 ಲಿಂಗ : ಹೆಣ್ಣು			ವಯಸ್ಸು 53 ಲಿಂಗ : ಗಂಡು		
826	132375		827	BQX2408961		828	WYQ0000190	
ಹೆಸರು : ಶಿವಮ್ಮ			ಹೆಸರು : ಎಂ.ನಾಗೇಶ			ಹೆಸರು : ಎಮ್ ಬಸವಣ್ಣ		
ಗಂಡನ ಮಹದೇವಯ್ಯ			ತಂದೆಯ ಮಹದೇವಯ್ಯ			ತಂದೆಯ ಮಹದೇವಯ್ಯ		
ಹೆಸರು : ಮನ ನಂ. : 167			ಹೆಸರು : ಮನ ನಂ. : 167			ಹೆಸರು : ಮನ ನಂ. : 167		
ವಯಸ್ಸು 45 ಲಿಂಗ : ಹೆಣ್ಣು			ವಯಸ್ಸು 31 ಲಿಂಗ : ಗಂಡು			ವಯಸ್ಸು 27 ಲಿಂಗ : ಗಂಡು		
829	WYQ0000455		830	WYQ0000984		831	WYQ1504059	
ಹೆಸರು : ಮಹದೇವಸ್ವಾಮಿ			ಹೆಸರು : ಭಾಗ್ಯಲಕ್ಷ್ಮಿ ಎಸ್			ಹೆಸರು : ಹೆಚ್ ಶಿರುಮ್ಮ		
ತಂದೆಯ ಮಹದೇವಯ್ಯ			ಗಂಡನ ಬಸವಣ್ಣ ಎಂ			ಗಂಡನ ನಾಗೇಶ್		
ಹೆಸರು : ಮನ ನಂ. : 167			ಹೆಸರು : ಮನ ನಂ. : 167			ಹೆಸರು : ಮನ ನಂ. : 167		
ವಯಸ್ಸು 24 ಲಿಂಗ : ಗಂಡು			ವಯಸ್ಸು 23 ಲಿಂಗ : ಹೆಣ್ಣು			ವಯಸ್ಸು 27 ಲಿಂಗ : ಹೆಣ್ಣು		
832	132338		833	BQX1811074		834	132566	
ಹೆಸರು : ದೊಡ್ಡಮ್ಮ			ಹೆಸರು : ಕೆ.ಸಿ.ಸಿದ್ದರಾಜು			ಹೆಸರು : ಗುರುಸಿದ್ದಯ್ಯ		
ಗಂಡನ ಚಾಮಯ್ಯ			ತಂದೆಯ ಚಾಮಯ್ಯ			ತಂದೆಯ ಬಸವಯ್ಯ		
ಹೆಸರು : ಮನ ನಂ. : 168-1			ಹೆಸರು : ಮನ ನಂ. : 168-1			ಹೆಸರು : ಮನ ನಂ. : 168-2		
ವಯಸ್ಸು 53 ಲಿಂಗ : ಹೆಣ್ಣು			ವಯಸ್ಸು 30 ಲಿಂಗ : ಗಂಡು			ವಯಸ್ಸು 52 ಲಿಂಗ : ಗಂಡು		
835	132568		836	WYQ1503895		837	132307	
ಹೆಸರು : ಮಹದೇವಮ್ಮ			ಹೆಸರು : ರವಳಪ್ಪ			ಹೆಸರು : ಹೊನ್ನಮ್ಮ		
ಗಂಡನ ಗುರುಸಿದ್ದಯ್ಯ			ತಂದೆಯ ಗುರುಸಿದ್ದಯ್ಯ			ಗಂಡನ ಮಾದಯ್ಯ		
ಹೆಸರು : ಮನ ನಂ. : 168-2			ಹೆಸರು : ಮನ ನಂ. : 168-2			ಹೆಸರು : ಮನ ನಂ. : 169-1		
ವಯಸ್ಸು 47 ಲಿಂಗ : ಹೆಣ್ಣು			ವಯಸ್ಸು 22 ಲಿಂಗ : ಗಂಡು			ವಯಸ್ಸು 79 ಲಿಂಗ : ಹೆಣ್ಣು		
838	132196		839	WYQ1029826		840	132028	
ಹೆಸರು : ಮಹದೇವಯ್ಯ			ಹೆಸರು : ಮಹದೇವಮ್ಮ			ಹೆಸರು : ನಂಜುಂಡಯ್ಯ		
ತಂದೆಯ ಮಾದಯ್ಯ			ಗಂಡನ ಮಹದೇವಯ್ಯ			ತಂದೆಯ ಮಾದಯ್ಯ		
ಹೆಸರು : ಮನ ನಂ. : 169-1			ಹೆಸರು : ಮನ ನಂ. : 169-1			ಹೆಸರು : ಮನ ನಂ. : 169-1		
ವಯಸ್ಸು 52 ಲಿಂಗ : ಗಂಡು			ವಯಸ್ಸು 47 ಲಿಂಗ : ಹೆಣ್ಣು			ವಯಸ್ಸು 48 ಲಿಂಗ : ಗಂಡು		

ವಿಭಾಗ : 1--ಕಾಡಹಳ್ಳಿ , ಚಾಮರಾಜ ನಗರ ತಾಲ್ಲೂಕು , ಚಾಮರಾಜನಗರ ಜಿಲ್ಲೆ			ಪಿನ್ ಕೋಡ್ : ಮುಂದುವರಿದಿದೆ					
841	132029	ಹೆಸರು : ಪುಟ್ಟಸಿದ್ದಮ್ಮ ಗಂಡನ ನಂಜುಂಡಯ್ಯ ಹೆಸರು : ಮನ ನಂ. : 169-1 ವಯಸ್ಸು 39 ಲಿಂಗ : ಹೆಣ್ಣು	842	132367	ಹೆಸರು : ಭಾಗ್ಯಮ್ಮ ಗಂಡನ ಕೃಷ್ಣಯ್ಯ ಹೆಸರು : ಮನ ನಂ. : 169-2 ವಯಸ್ಸು 40 ಲಿಂಗ : ಹೆಣ್ಣು	843	132438	ಹೆಸರು : ಬಸಮ್ಮ ಗಂಡನ ಸಿದ್ದಯ್ಯ ಹೆಸರು : ಮನ ನಂ. : 170-1 ವಯಸ್ಸು 93 ಲಿಂಗ : ಹೆಣ್ಣು
844	132436	ಹೆಸರು : ಮಹದೇವಯ್ಯ ತಂದೆಯ ಸಿದ್ದಯ್ಯ ಹೆಸರು : ಮನ ನಂ. : 170-1 ವಯಸ್ಸು 57 ಲಿಂಗ : ಗಂಡು	845	132437	ಹೆಸರು : ವೆಂಕಟಮ್ಮ ಗಂಡನ ಮಹದೇವಯ್ಯ ಹೆಸರು : ಮನ ನಂ. : 170-1 ವಯಸ್ಸು 50 ಲಿಂಗ : ಹೆಣ್ಣು	846	WYQ0000216	ಹೆಸರು : ಜಿ.ಶಿವಕುಮಾರ ತಂದೆಯ ಎಸ್.ಗುರುಸಿದ್ದಯ್ಯ ಹೆಸರು : ಮನ ನಂ. : 170-1 ವಯಸ್ಸು 26 ಲಿಂಗ : ಗಂಡು
847	WYQ1029842	ಹೆಸರು : ರಾಜೇಶ್ ಕೆ ಎಂ ತಂದೆಯ ಮಹದೇವಯ್ಯ ಹೆಸರು : ಮನ ನಂ. : 170-1 ವಯಸ್ಸು 24 ಲಿಂಗ : ಗಂಡು	848	132378	ಹೆಸರು : ಬಸವಯ್ಯ ತಂದೆಯ ಸಿದ್ದಯ್ಯ ಹೆಸರು : ಮನ ನಂ. : 170-2 ವಯಸ್ಸು 51 ಲಿಂಗ : ಗಂಡು	849	132379	ಹೆಸರು : ಶಿವಮ್ಮ ಗಂಡನ ಬಸವಯ್ಯ ಹೆಸರು : ಮನ ನಂ. : 170-2 ವಯಸ್ಸು 46 ಲಿಂಗ : ಹೆಣ್ಣು
850	WYQ0000802	ಹೆಸರು : ಮಹದೇವಸ್ವಾಮಿ ಬಿ ತಂದೆಯ ಬಸವಯ್ಯ ಹೆಸರು : ಮನ ನಂ. : 170/2 ವಯಸ್ಸು 23 ಲಿಂಗ : ಗಂಡು	851	132429	ಹೆಸರು : ರಂಗಸ್ವಾಮಿ ತಂದೆಯ ರಂಗಯ್ಯ ಹೆಸರು : ಮನ ನಂ. : 170-3 ವಯಸ್ಸು 47 ಲಿಂಗ : ಗಂಡು	852	132428	ಹೆಸರು : ಲಕ್ಷ್ಮೀ ಗಂಡನ ರಂಗಸ್ವಾಮಿ ಹೆಸರು : ಮನ ನಂ. : 170-3 ವಯಸ್ಸು 40 ಲಿಂಗ : ಹೆಣ್ಣು
853	132114	ಹೆಸರು : ಎಸ್.ಗುರುಸಿದ್ದಯ್ಯ ತಂದೆಯ ಸಿದ್ದಯ್ಯ ಹೆಸರು : ಮನ ನಂ. : 172-2 ವಯಸ್ಸು 53 ಲಿಂಗ : ಗಂಡು	854	132116	ಹೆಸರು : ನಾಗಮ್ಮ ಗಂಡನ ಎಸ್.ಗುರುಸಿದ್ದಯ್ಯ ಹೆಸರು : ಮನ ನಂ. : 172-2 ವಯಸ್ಸು 47 ಲಿಂಗ : ಹೆಣ್ಣು	855		ಹೆಸರು : ನಾಗಮ್ಮ ತಂದೆಯ ಸಿದ್ದಯ್ಯ ಹೆಸರು : ಮನ ನಂ. : 172/2 ವಯಸ್ಸು 51 ಲಿಂಗ : ಹೆಣ್ಣು
856	132112	ಹೆಸರು : ಚನ್ನನಂಜಯ್ಯ ತಂದೆಯ ಸಿದ್ದಯ್ಯ ಹೆಸರು : ಮನ ನಂ. : 172-3 ವಯಸ್ಸು 49 ಲಿಂಗ : ಗಂಡು	857	132113	ಹೆಸರು : ಗೌರಮ್ಮ ಗಂಡನ ಚನ್ನನಂಜಯ್ಯ ಹೆಸರು : ಮನ ನಂ. : 172-3 ವಯಸ್ಸು 45 ಲಿಂಗ : ಹೆಣ್ಣು	858	WYQ1029859	ಹೆಸರು : ಹನುಮಯ್ಯ ತಂದೆಯ ಕೃಷ್ಣಯ್ಯ ಹೆಸರು : ಮನ ನಂ. : 172-4 ವಯಸ್ಸು 45 ಲಿಂಗ : ಗಂಡು
859	WYQ1029867	ಹೆಸರು : ನಾಗಮ್ಮ ಗಂಡನ ಹನುಮಯ್ಯ ಹೆಸರು : ಮನ ನಂ. : 172-4 ವಯಸ್ಸು 38 ಲಿಂಗ : ಹೆಣ್ಣು	860	WYQ1029875	ಹೆಸರು : ಆರ್.ಮಹದೇವಪ್ಪ ತಂದೆಯ ರುದ್ರಪ್ಪ ಹೆಸರು : ಮನ ನಂ. : 174 ವಯಸ್ಸು 70 ಲಿಂಗ : ಗಂಡು	861	132683	ಹೆಸರು : ಚಿನ್ನಮ್ಮ ಗಂಡನ ಆರ್.ಮಹದೇವಪ್ಪ ಹೆಸರು : ಮನ ನಂ. : 174 ವಯಸ್ಸು 59 ಲಿಂಗ : ಹೆಣ್ಣು
862	132703	ಹೆಸರು : ಮಹದೇವಪ್ಪ ತಂದೆಯ ಸಿದ್ದಪ್ಪ ಹೆಸರು : ಮನ ನಂ. : 175 ವಯಸ್ಸು 69 ಲಿಂಗ : ಗಂಡು	863	132656	ಹೆಸರು : ಶಿವಮ್ಮ ಗಂಡನ ಮಹದೇವಪ್ಪ ಹೆಸರು : ಮನ ನಂ. : 175 ವಯಸ್ಸು 53 ಲಿಂಗ : ಹೆಣ್ಣು	864	132652	ಹೆಸರು : ಮಹದೇವಸ್ವಾಮಿ ತಂದೆಯ ಮಹದೇವಪ್ಪ ಹೆಸರು : ಮನ ನಂ. : 175 ವಯಸ್ಸು 37 ಲಿಂಗ : ಗಂಡು
865	BQX1540897	ಹೆಸರು : ಗೌರಮ್ಮಣ್ಣಿ ಗಂಡನ ಮಹದೇವಸ್ವಾಮಿ ಹೆಸರು : ಮನ ನಂ. : 175 ವಯಸ್ಸು 33 ಲಿಂಗ : ಹೆಣ್ಣು	866	132637	ಹೆಸರು : ಬಸಮ್ಮ ಗಂಡನ ಮಾದಪ್ಪ ಹೆಸರು : ಮನ ನಂ. : 176 ವಯಸ್ಸು 87 ಲಿಂಗ : ಹೆಣ್ಣು	867	132636	ಹೆಸರು : ಶೋಭ ಗಂಡನ ಶಿವಬಸಪ್ಪ ಹೆಸರು : ಮನ ನಂ. : 176 ವಯಸ್ಸು 36 ಲಿಂಗ : ಹೆಣ್ಣು
868	KT/15/120/132565	ಹೆಸರು : ಶಿವಬಸಪ್ಪ ತಂದೆಯ ಮಾದಪ್ಪ ಹೆಸರು : ಮನ ನಂ. : 176 ವಯಸ್ಸು 55 ಲಿಂಗ : ಗಂಡು	869	WYQ1029909	ಹೆಸರು : ಲಿಂಗರಾಜು ಜಿ ತಂದೆಯ ಗುರುಸ್ವಾಮಿ ಹೆಸರು : ಮನ ನಂ. : 176/2 ವಯಸ್ಸು 24 ಲಿಂಗ : ಗಂಡು	870	132620	ಹೆಸರು : ಲಿಂಗಣ್ಣ ತಂದೆಯ ಮಾದಪ್ಪ ಹೆಸರು : ಮನ ನಂ. : 176-2 ವಯಸ್ಸು 63 ಲಿಂಗ : ಗಂಡು

ವಿಭಾಗ : 1--ಕಾಡಹಳ್ಳಿ , ಚಾಮರಾಜ ನಗರ ತಾಲ್ಲೂಕು , ಚಾಮರಾಜನಗರ ಜಿಲ್ಲೆ			ಪಿನ್ ಕೋಡ್ : ಮುಂದುವರಿದಿದೆ					
871	132681	ಹೆಸರು : ಮಂಗಳಮ್ಮ ಗಂಡನ ಲಿಂಗಣ್ಣ ಹೆಸರು : ಮನೆ ನಂ. : 176-2 ವಯಸ್ಸು 50 ಲಿಂಗ : ಹೆಣ್ಣು	872	BQX1811058	ಹೆಸರು : ಮುರುಗೇಶ,ಎಲ್ ತಂದೆಯ ಲಿಂಗಣ್ಣ ಹೆಸರು : ಮನೆ ನಂ. : 176-2 ವಯಸ್ಸು 29 ಲಿಂಗ : ಗಂಡು	873	132629	ಹೆಸರು : ರೇವಣ್ಣ ತಂದೆಯ ಮಾದಪ್ಪ ಹೆಸರು : ಮನೆ ನಂ. : 176-2 ವಯಸ್ಸು 54 ಲಿಂಗ : ಗಂಡು
874	132680	ಹೆಸರು : ಜಗದಾಂಬಿಕೆ ಗಂಡನ ರೇವಣ್ಣ ಹೆಸರು : ಮನೆ ನಂ. : 176-2 ವಯಸ್ಸು 47 ಲಿಂಗ : ಹೆಣ್ಣು	875	BQX1810902	ಹೆಸರು : ಸತೀಶ,ಆರ್ ತಂದೆಯ ರೇವಣ್ಣ ಹೆಸರು : ಮನೆ ನಂ. : 176-2 ವಯಸ್ಸು 29 ಲಿಂಗ : ಗಂಡು	876	WYQ0001479	ಹೆಸರು : ಮಂಜುನಾಥ ತಂದೆಯ ಲಿಂಗಣ್ಣ ಹೆಸರು : ಮನೆ ನಂ. : 176-2 ವಯಸ್ಸು 24 ಲಿಂಗ : ಗಂಡು
877	WYQ1029917	ಹೆಸರು : ಮಹದೇವಪ್ಪ ತಂದೆಯ ಮಾದಪ್ಪ ಹೆಸರು : ಮನೆ ನಂ. : 176-3 ವಯಸ್ಸು 66 ಲಿಂಗ : ಗಂಡು	878	132658	ಹೆಸರು : ರತ್ನಮ್ಮ ಗಂಡನ ಮಹದೇವಪ್ಪ ಹೆಸರು : ಮನೆ ನಂ. : 176-3 ವಯಸ್ಸು 57 ಲಿಂಗ : ಹೆಣ್ಣು	879	WYQ1029925	ಹೆಸರು : ಮಹದೇವಮೂರ್ತಿ,ಎಂ ತಂದೆಯ ಮಹದೇವಪ್ಪ ಹೆಸರು : ಮನೆ ನಂ. : 176-3 ವಯಸ್ಸು 34 ಲಿಂಗ : ಗಂಡು
880	WYQ1029933	ಹೆಸರು : ಮಹೇಶ್ ಕೆ ಎಂ ತಂದೆಯ ಮಹದೇವಪ್ಪ ಹೆಸರು : ಮನೆ ನಂ. : 177/2 ವಯಸ್ಸು 25 ಲಿಂಗ : ಗಂಡು	881	132622	ಹೆಸರು : ಮಹದೇವಪ್ಪ ತಂದೆಯ ನಂಜಪ್ಪ ಹೆಸರು : ಮನೆ ನಂ. : 177-2 ವಯಸ್ಸು 49 ಲಿಂಗ : ಗಂಡು	882	132682	ಹೆಸರು : ಮಂಗಳಮ್ಮ ಗಂಡನ ಮಹದೇವಪ್ಪ ಹೆಸರು : ಮನೆ ನಂ. : 177-2 ವಯಸ್ಸು 43 ಲಿಂಗ : ಹೆಣ್ಣು
883	132628	ಹೆಸರು : ದೊರೆಸ್ವಾಮಿ ತಂದೆಯ ನಂಜಪ್ಪ ಹೆಸರು : ಮನೆ ನಂ. : 177-3 ವಯಸ್ಸು 57 ಲಿಂಗ : ಗಂಡು	884	132679	ಹೆಸರು : ಮಹದೇವಮ್ಮ ಗಂಡನ ದೊರೆಸ್ವಾಮಿ ಹೆಸರು : ಮನೆ ನಂ. : 177-3 ವಯಸ್ಸು 51 ಲಿಂಗ : ಹೆಣ್ಣು	885	BQX1811447	ಹೆಸರು : ನಂದೀಶ,ಡಿ ತಂದೆಯ ದೊರೆಸ್ವಾಮಿ ಹೆಸರು : ಮನೆ ನಂ. : 177-3 ವಯಸ್ಸು 29 ಲಿಂಗ : ಗಂಡು
886	WYQ1029941	ಹೆಸರು : ಲಿಂಗಪ್ಪ ತಂದೆಯ ಬಸಪ್ಪ ಹೆಸರು : ಮನೆ ನಂ. : 178 ವಯಸ್ಸು 69 ಲಿಂಗ : ಗಂಡು	887	132659	ಹೆಸರು : ಶಿವಮ್ಮ ಗಂಡನ ಲಿಂಗಪ್ಪ ಹೆಸರು : ಮನೆ ನಂ. : 178 ವಯಸ್ಸು 57 ಲಿಂಗ : ಹೆಣ್ಣು	888	132653	ಹೆಸರು : ಮಹದೇವಪ್ಪ ತಂದೆಯ ಲಿಂಗಪ್ಪ ಹೆಸರು : ಮನೆ ನಂ. : 178 ವಯಸ್ಸು 42 ಲಿಂಗ : ಗಂಡು
889	BQX2526036	ಹೆಸರು : ಶಶಿಕಲಾ ಗಂಡನ ಮಹದೇವಪ್ಪ ಹೆಸರು : ಮನೆ ನಂ. : 178 ವಯಸ್ಸು 29 ಲಿಂಗ : ಹೆಣ್ಣು	890	WYQ1029958	ಹೆಸರು : ಮಹೇಶ ತಂದೆಯ ಲಿಂಗಪ್ಪ ಹೆಸರು : ಮನೆ ನಂ. : 178 ವಯಸ್ಸು 35 ಲಿಂಗ : ಗಂಡು	891	WYQ1029966	ಹೆಸರು : ಎಲ್.ನಾಗೇಶ ತಂದೆಯ ಲಿಂಗಪ್ಪ ಹೆಸರು : ಮನೆ ನಂ. : 178 ವಯಸ್ಸು 23 ಲಿಂಗ : ಗಂಡು
892	132673	ಹೆಸರು : ಕೆ.ವಿ.ಸುಬ್ರಮಣ್ಯಂ ತಂದೆಯ ವೇಲಿಯಪ್ಪ,ಗೌಡರ್ ಹೆಸರು : ಮನೆ ನಂ. : 179 ವಯಸ್ಸು 67 ಲಿಂಗ : ಗಂಡು	893	132312	ಹೆಸರು : ಕುಮಾರ್ ತಂದೆಯ ಕೆ.ವಿ.ಸುಬ್ರಮಣ್ಯಂ ಹೆಸರು : ಮನೆ ನಂ. : 179 ವಯಸ್ಸು 39 ಲಿಂಗ : ಗಂಡು	894	BQX2526192	ಹೆಸರು : ಮಹೇಶ,ಕೆ.ಎಸ್ ತಂದೆಯ ಕೆ.ವಿ.ಸುಬ್ರಮಣ್ಯಂ ಹೆಸರು : ಮನೆ ನಂ. : 179 ವಯಸ್ಸು 27 ಲಿಂಗ : ಗಂಡು
895	WYQ0001545	ಹೆಸರು : ಕಲ್ಪನಾದೇವಿ ಗಂಡನ ಕುಮಾರ್ ಹೆಸರು : ಮನೆ ನಂ. : 179 ವಯಸ್ಸು 24 ಲಿಂಗ : ಹೆಣ್ಣು	896	132448	ಹೆಸರು : ಉನ್ನಿ ಕೃಷ್ಣನ,ಸಿ.ಕೆ ತಂದೆಯ ಕೃಷ್ಣ ಹೆಸರು : ಮನೆ ನಂ. : 180 ವಯಸ್ಸು 49 ಲಿಂಗ : ಗಂಡು	897	132447	ಹೆಸರು : ಪುಷ್ಪಲತ ಗಂಡನ ಕೃಷ್ಣ ಹೆಸರು : ಮನೆ ನಂ. : 180 ವಯಸ್ಸು 45 ಲಿಂಗ : ಹೆಣ್ಣು
898		ಹೆಸರು : ಉಷಾ ಯು ತಂದೆಯ ಉನ್ನಿ ಕೃಷ್ಣನ್ ಹೆಸರು : ಮನೆ ನಂ. : 180 ವಯಸ್ಸು 23 ಲಿಂಗ : ಹೆಣ್ಣು	899		ಹೆಸರು : ಉದಯನ್ ಯು ತಂದೆಯ ಉನ್ನಿ ಕೃಷ್ಣನ್ ಹೆಸರು : ಮನೆ ನಂ. : 180 ವಯಸ್ಸು 21 ಲಿಂಗ : ಗಂಡು	900	132228	ಹೆಸರು : ಕಮಲಮ್ಮ ಗಂಡನ ವೆಂಕಟಯ್ಯ ಹೆಸರು : ಮನೆ ನಂ. : 181 ವಯಸ್ಸು 67 ಲಿಂಗ : ಹೆಣ್ಣು

ವಿಭಾಗ : 1--ಕಾಡಹಳ್ಳಿ , ಚಾಮರಾಜ ನಗರ ತಾಲ್ಲೂಕು , ಚಾಮರಾಜನಗರ ಜಿಲ್ಲೆ ಪಿನ್ ಕೋಡ್ :

<p>901 132231</p> <p>ಹೆಸರು : ಮಹದೇವಸ್ವಾಮಿ ತಂದೆಯ ವೆಂಕಟಯ್ಯ ಹೆಸರು : ಮನೆ ನಂ. : 181 ವಯಸ್ಸು 46 ಲಿಂಗ : ಗಂಡು</p>	<p>902 132230</p> <p>ಹೆಸರು : ಶೋಭ ಗಂಡನ ಮಹದೇವಸ್ವಾಮಿ ಹೆಸರು : ಮನೆ ನಂ. : 181 ವಯಸ್ಸು 35 ಲಿಂಗ : ಹೆಣ್ಣು</p>	<p>903 132332</p> <p>ಹೆಸರು : ಮಾದೇಶ ತಂದೆಯ ವೆಂಕಟಯ್ಯ ಹೆಸರು : ಮನೆ ನಂ. : 181 ವಯಸ್ಸು 36 ಲಿಂಗ : ಗಂಡು</p>
<p>904 WYQ1029974</p> <p>ಹೆಸರು : ವಿ.ಮಹದೇವ ತಂದೆಯ ವೆಂಕಟೇಶ ಹೆಸರು : ಮನೆ ನಂ. : 181 ವಯಸ್ಸು 34 ಲಿಂಗ : ಗಂಡು</p>	<p>905 132393</p> <p>ಹೆಸರು : ಮಣಿ ತಂದೆಯ ಆರ್ಮೊಗೌಂಡರ್ ಹೆಸರು : ಮನೆ ನಂ. : 182 ವಯಸ್ಸು 47 ಲಿಂಗ : ಗಂಡು</p>	<p>906 132313</p> <p>ಹೆಸರು : ಸುಬ್ರಮಣ್ಯಂ ತಂದೆಯ ಆರ್ಮೊಗೌಂಡರ್ ಹೆಸರು : ಮನೆ ನಂ. : 182 ವಯಸ್ಸು 39 ಲಿಂಗ : ಗಂಡು</p>
<p>907 BQX1810712</p> <p>ಹೆಸರು : ಚಿತ್ರ ಗಂಡನ ಮಣಿ ಹೆಸರು : ಮನೆ ನಂ. : 182 ವಯಸ್ಸು 34 ಲಿಂಗ : ಹೆಣ್ಣು</p>	<p>908 BQX1810704</p> <p>ಹೆಸರು : ಶಿವಗಾಮಿ ಗಂಡನ ಸುಬ್ರಮಣ್ಯಂ ಹೆಸರು : ಮನೆ ನಂ. : 182 ವಯಸ್ಸು 32 ಲಿಂಗ : ಹೆಣ್ಣು</p>	<p>909 132398</p> <p>ಹೆಸರು : ಪಳನಿಯಮ್ಮ ಗಂಡನ ಕರಚಣ್ಣಿಗೌಂಡರ್ ಹೆಸರು : ಮನೆ ನಂ. : 183 ವಯಸ್ಸು 82 ಲಿಂಗ : ಹೆಣ್ಣು</p>
<p>910 132394</p> <p>ಹೆಸರು : ಎಂ.ಕೆ.ಪೊನ್ನಸ್ವಾಮಿ ತಂದೆಯ ಕರಿಚಣ್ಣಿಗೌಂಡರ್ ಹೆಸರು : ಮನೆ ನಂ. : 183 ವಯಸ್ಸು 54 ಲಿಂಗ : ಗಂಡು</p>	<p>911 132403</p> <p>ಹೆಸರು : ಶಮಿಳ ಶ್ರೀ ಗಂಡನ ಎಂ.ಕೆ.ಪೊನ್ನಸ್ವಾಮಿ ಹೆಸರು : ಮನೆ ನಂ. : 183 ವಯಸ್ಸು 47 ಲಿಂಗ : ಹೆಣ್ಣು</p>	<p>912 132401</p> <p>ಹೆಸರು : ಕೆ.ಪೊನ್ನಸ್ವಾಮಿ ತಂದೆಯ ಕರಚಣ್ಣಿಗೌಂಡರ್ ಹೆಸರು : ಮನೆ ನಂ. : 185 ವಯಸ್ಸು 63 ಲಿಂಗ : ಗಂಡು</p>
<p>913 132402</p> <p>ಹೆಸರು : ಕೆ.ಲಕ್ಷ್ಮಿ ಗಂಡನ ಕೆ.ಪೊನ್ನಸ್ವಾಮಿ ಹೆಸರು : ಮನೆ ನಂ. : 185 ವಯಸ್ಸು 52 ಲಿಂಗ : ಹೆಣ್ಣು</p>	<p>914 BQX1811363</p> <p>ಹೆಸರು : ಪಿ.ಕುಮಾರ ತಂದೆಯ ಕೆ. ಪೊನ್ನಸ್ವಾಮಿ ಹೆಸರು : ಮನೆ ನಂ. : 185 ವಯಸ್ಸು 37 ಲಿಂಗ : ಗಂಡು</p>	<p>915 WYQ1029982</p> <p>ಹೆಸರು : ಎಸ್ ದೊರಸ್ವಾಮಿ ತಂದೆಯ ಶಶಿಗೌಡ ಹೆಸರು : ಮನೆ ನಂ. : 23 ವಯಸ್ಸು 26 ಲಿಂಗ : ಹೆಣ್ಣು</p>
<p>916 132399</p> <p>ಹೆಸರು : ಕೆ.ಶನಿಮಲ್ಲೇಗೌಂಡರ್ ತಂದೆಯ ಕರಿಚಣ್ಣಿಗೌಂಡರ್ ಹೆಸರು : ಮನೆ ನಂ. : 187 ವಯಸ್ಸು 58 ಲಿಂಗ : ಗಂಡು</p>	<p>917 132400</p> <p>ಹೆಸರು : ಕೆ.ರತ್ನ ಗಂಡನ ಕೆ.ಶನಿಮಲ್ಲೇಗೌಂಡರ್ ಹೆಸರು : ಮನೆ ನಂ. : 187 ವಯಸ್ಸು 48 ಲಿಂಗ : ಹೆಣ್ಣು</p>	<p>918 BQX1810662</p> <p>ಹೆಸರು : ಎಸ್.ಮುರುಗನ್ ತಂದೆಯ ಕೆ.ಶನಿಮಲ್ಲೇಗೌಂಡರ್ ಹೆಸರು : ಮನೆ ನಂ. : 187 ವಯಸ್ಸು 32 ಲಿಂಗ : ಗಂಡು</p>
<p>919 132515</p> <p>ಹೆಸರು : ಎಂ.ನಾಚಿಮುತ್ತ ತಂದೆಯ ಮುತ್ತಸ್ವಾಮಿಗೌಂಡರ್ ಹೆಸರು : ಮನೆ ನಂ. : 188 ವಯಸ್ಸು 62 ಲಿಂಗ : ಗಂಡು</p>	<p>920 132516</p> <p>ಹೆಸರು : ಲಕ್ಷ್ಮಿ ಗಂಡನ ಎಂ.ನಾಚಿಮುತ್ತ ಹೆಸರು : ಮನೆ ನಂ. : 188 ವಯಸ್ಸು 49 ಲಿಂಗ : ಹೆಣ್ಣು</p>	<p>921 BQX1811462</p> <p>ಹೆಸರು : ವಿಜಿ ತಂದೆಯ ಎಂ.ನಾಚಿಮುತ್ತ ಹೆಸರು : ಮನೆ ನಂ. : 188 ವಯಸ್ಸು 30 ಲಿಂಗ : ಗಂಡು</p>
<p>922 132638</p> <p>ಹೆಸರು : ಪಿ.ಸುಬ್ರಮಣ್ಯಂ ತಂದೆಯ ಪೊನ್ನಸ್ವಾಮಿ ಹೆಸರು : ಮನೆ ನಂ. : 189 ವಯಸ್ಸು 47 ಲಿಂಗ : ಗಂಡು</p>	<p>923 132639</p> <p>ಹೆಸರು : ಶಾಂತಾಮಣಿ ಗಂಡನ ಪಿ.ಸುಬ್ರಮಣ್ಯಂ ಹೆಸರು : ಮನೆ ನಂ. : 189 ವಯಸ್ಸು 43 ಲಿಂಗ : ಹೆಣ್ಣು</p>	<p>924 BQX2408987</p> <p>ಹೆಸರು : ಎಸ್.ಚಂದ್ರನ್ ತಂದೆಯ ಪಿ.ಸುಬ್ರಮಣ್ಯಂ ಹೆಸರು : ಮನೆ ನಂ. : 189 ವಯಸ್ಸು 29 ಲಿಂಗ : ಗಂಡು</p>
<p>925 WYQ1030006</p> <p>ಹೆಸರು : ಶಿವಣ್ಣ ತಂದೆಯ ಭದ್ರಪ್ಪ ಹೆಸರು : ಮನೆ ನಂ. : 190 ವಯಸ್ಸು 65 ಲಿಂಗ : ಗಂಡು</p>	<p>926 WYQ1030014</p> <p>ಹೆಸರು : ಗೌರಮ್ಮ ಗಂಡನ ಶಿವಣ್ಣ ಹೆಸರು : ಮನೆ ನಂ. : 190 ವಯಸ್ಸು 55 ಲಿಂಗ : ಹೆಣ್ಣು</p>	<p>927 WYQ0001842</p> <p>ಹೆಸರು : ಶಿವನಪ್ಪ ತಂದೆಯ ಶಿವಣ್ಣ ಹೆಸರು : ಮನೆ ನಂ. : 190 ವಯಸ್ಸು 29 ಲಿಂಗ : ಗಂಡು</p>
<p>928 WYQ0001990</p> <p>ಹೆಸರು : ಚಿನ್ನಬಿಸಮ್ಮ ತಂದೆಯ ಶಿವಣ್ಣ ಹೆಸರು : ಮನೆ ನಂ. : 190 ವಯಸ್ಸು 25 ಲಿಂಗ : ಹೆಣ್ಣು</p>	<p>929 WYQ1030022</p> <p>ಹೆಸರು : ಸಾಕಮ್ಮ ತಂದೆಯ ಮಾದಯ್ಯ ಹೆಸರು : ಮನೆ ನಂ. : 122 ವಯಸ್ಸು 24 ಲಿಂಗ : ಹೆಣ್ಣು</p>	

ಪೂರಕ ಪಟ್ಟಿಯ ವಿವರಗಳು	ಪೂರಕ ಪಟ್ಟಿಯ ಸಂಖ್ಯೆ : 1
ಪೂರಕ ಪಟ್ಟಿಯ ಗುರುತು: ಸಂಕ್ಷಿಪ್ತ ಪರಿಷ್ಕರಣೆ 2011	ಅರ್ಹತಾ ದಿನಾಂಕ : 01-01-2011

ಮೂಲ ಪಟ್ಟಿಯ ಗುರುತು : 2011 ರ ಮೂಲ ಮತದಾರರ ಪಟ್ಟಿ
 ಪೂರಕ ಪಟ್ಟಿಯ ಕ್ರಿಯೆ ಮತ್ತು ವರ್ಷ : ಸಂಕ್ಷಿಪ್ತ ಪರಿಷ್ಕರಣೆ 2011
 ಪೂರಕ ಪಟ್ಟಿಯ ರೀತಿ : ಸೇರ್ಪಡೆಗಳು, ಬಿಡತಕ್ಕವುಗಳು ಹಾಗೂ ತಿದ್ದುಪಡಿಗಳ ಪಟ್ಟಿ
 ಪ್ರಕಟಣೆಯ ದಿನಾಂಕ : 10-01-2011

I) ಸೇರ್ಪಡೆಗಳ ಪಟ್ಟಿ

ವಿಭಾಗ : 1--ಕಾಡಹಳ್ಳಿ, ಚಾಮರಾಜ ನಗರ ತಾಲ್ಲೂಕು, ಚಾಮರಾಜನಗರ ಜಿಲ್ಲೆ ಪಿನ್ ಕೋಡ್ :

931	WYQ1838424		932	WYQ1838481		933	WYQ1838507	
ಹೆಸರು : ವಿಜಯಕುಮಾರ			ಹೆಸರು : ನಯನ ಕುಮಾರ			ಹೆಸರು : ರಂಗಸ್ವಾಮಿ		
ತಂದೆಯ ಬಸವರಾಜು			ತಂದೆಯ ಶಿವಕುಮಾರಸ್ವಾಮಿ			ತಂದೆಯ ಹನುಮಯ್ಯ		
ಹೆಸರು : ಮನ ಸಂ 183			ಹೆಸರು : ಮನ ಸಂ 54			ಹೆಸರು : ಮನ ಸಂ 172-4		
ವಯಸ್ಸು : 19 ಲಿಂಗ : ಗಂಡು			ವಯಸ್ಸು : 18 ಲಿಂಗ : ಗಂಡು			ವಯಸ್ಸು : 18 ಲಿಂಗ : ಗಂಡು		
934	WYQ1838556		935	WYQ1838598		936	WYQ1838622	
ಹೆಸರು : ಮಹಾದೇವಸ್ವಾಮಿ ಜಿ			ಹೆಸರು : ಸನತ್ ಕುಮಾರ್			ಹೆಸರು : ಪ್ರಭು ಸ್ವಾಮಿ		
ತಂದೆಯ ಗುರುಸಿದ್ದಯ್ಯ ಎಸ್			ತಂದೆಯ ಬಸವರಾಜು			ತಂದೆಯ ಗುರುಸಿದ್ದಯ್ಯ		
ಹೆಸರು : ಮನ ಸಂ 172-2			ಹೆಸರು : ಮನ ಸಂ 49/2			ಹೆಸರು : ಮನ ಸಂ 168-2		
ವಯಸ್ಸು : 20 ಲಿಂಗ : ಗಂಡು			ವಯಸ್ಸು : 20 ಲಿಂಗ : ಗಂಡು			ವಯಸ್ಸು : 18 ಲಿಂಗ : ಗಂಡು		
937	WYQ1823087		938	WYQ1823095		939	WYQ1823202	
ಹೆಸರು : ಸತೀಶ			ಹೆಸರು : ಸೋಮಶೇಖರ್ ಸಿ ಎನ್			ಹೆಸರು : ಭರತ್ ಕುಮಾರ್ ಸಿ ಎಸ್		
ತಂದೆಯ ಮರಿಸ್ವಾಮಿ			ತಂದೆಯ ನಾಗಣ್ಣ			ತಂದೆಯ ಸೋಮಶೇಖರ		
ಹೆಸರು : ಮನ ಸಂ 27			ಹೆಸರು : ಮನ ಸಂ 138			ಹೆಸರು : ಮನ ಸಂ 138		
ವಯಸ್ಸು : 19 ಲಿಂಗ : ಗಂಡು			ವಯಸ್ಸು : 58 ಲಿಂಗ : ಗಂಡು			ವಯಸ್ಸು : 28 ಲಿಂಗ : ಗಂಡು		
940	WYQ1823301		941	WYQ1823327		942	WYQ1825207	
ಹೆಸರು : ರವಿಕುಮಾರ್ ಎನ್			ಹೆಸರು : ರಾಜೇಂದ್ರ ಸಿ			ಹೆಸರು : ಗೌರಮ್ಮ		
ತಂದೆಯ ನಾಗರಾಜ ರಾವ್			ತಂದೆಯ ಚೆನ್ನಬಸಪ್ಪ			ತಂದೆಯ ಚೆನ್ನಬಸಪ್ಪ		
ಹೆಸರು : ಮನ ಸಂ 49-1			ಹೆಸರು : ಮನ ಸಂ 116			ಹೆಸರು : ಮನ ಸಂ 116		
ವಯಸ್ಸು : 23 ಲಿಂಗ : ಗಂಡು			ವಯಸ್ಸು : 27 ಲಿಂಗ : ಗಂಡು			ವಯಸ್ಸು : 50 ಲಿಂಗ : ಹೆಣ್ಣು		
943	WYQ1825223		944	WYQ1825280		945	WYQ1825314	
ಹೆಸರು : ಲಿಂಗರಾಜು			ಹೆಸರು : ಬೆಳ್ಳಪ್ಪ			ಹೆಸರು : ಸಹದೇವನ್ ಸಿ ಕೆ		
ತಂದೆಯ ಮಾದಯ್ಯ			ತಂದೆಯ ಮಾದಪ್ಪ			ತಂದೆಯ ಕೃಷ್ಣ ಸಿ ಆರ್		
ಹೆಸರು : ಮನ ಸಂ 141			ಹೆಸರು : ಮನ ಸಂ 182			ಹೆಸರು : ಮನ ಸಂ .		
ವಯಸ್ಸು : 18 ಲಿಂಗ : ಗಂಡು			ವಯಸ್ಸು : 50 ಲಿಂಗ : ಗಂಡು			ವಯಸ್ಸು : 56 ಲಿಂಗ : ಗಂಡು		
946	WYQ1825330		947	WYQ1825355		948	WYQ1825405	
ಹೆಸರು : ರತ್ನಮ್ಮ			ಹೆಸರು : ಗೀತ			ಹೆಸರು : ಸುಧಾ ಜಿ		
ತಂದೆಯ ಮಾದಯ್ಯ			ಗಂಡನ ಕೃಷ್ಣ ಸಿ			ಗಂಡನ ಕುಮಾರ್		
ಹೆಸರು : ಮನ ಸಂ 143-1			ಹೆಸರು : ಮನ ಸಂ 118			ಹೆಸರು : ಮನ ಸಂ 81-3		
ವಯಸ್ಸು : 40 ಲಿಂಗ : ಹೆಣ್ಣು			ವಯಸ್ಸು : 20 ಲಿಂಗ : ಹೆಣ್ಣು			ವಯಸ್ಸು : 19 ಲಿಂಗ : ಹೆಣ್ಣು		
949	WYQ1825439		950	WYQ1825447		951	WYQ1825470	
ಹೆಸರು : ಜ್ಯೋತಿ			ಹೆಸರು : ಶಶಿಕಲಾ			ಹೆಸರು : ಜ್ಯೋತಿ		
ತಾಯಿಯ ಮಹಾದೇವಮ್ಮ			ಗಂಡನ ಸೋಮಶೇಖರ			ಗಂಡನ ಶ್ರೀನಿವಾಸ		
ಹೆಸರು : ಮನ ಸಂ 157			ಹೆಸರು : ಮನ ಸಂ 138			ಹೆಸರು : ಮನ ಸಂ 151		
ವಯಸ್ಸು : 27 ಲಿಂಗ : ಹೆಣ್ಣು			ವಯಸ್ಸು : 52 ಲಿಂಗ : ಹೆಣ್ಣು			ವಯಸ್ಸು : 20 ಲಿಂಗ : ಹೆಣ್ಣು		

ಪೂರಕ ಪಟ್ಟಿಯ ವಿವರಗಳು	ಪೂರಕ ಪಟ್ಟಿಯ ಸಂಖ್ಯೆ : 1
ಪೂರಕ ಪಟ್ಟಿಯ ಗುರುತು: ಸಂಕ್ಷಿಪ್ತ ಪರಿಷ್ಕರಣೆ 2011	ಅರ್ಹತಾ ದಿನಾಂಕ : 01-01-2011

I) ಸೇರ್ಪಡೆಗಳ ಪಟ್ಟಿ

ವಿಭಾಗ : 1--ಕಾಡಹಳ್ಳಿ, ಚಾಮರಾಜ ನಗರ ತಾಲ್ಲೂಕು, ಚಾಮರಾಜನಗರ ಜಿಲ್ಲೆ, ಪಿನ್ ಕೋಡ್ :

952	WYQ1825488		953	WYQ1838143		954	WYQ1838184	
ಹೆಸರು :	ಹೇಮಾವತಿ ಎಚ್ ಎಸ್		ಹೆಸರು :	ಜ್ಯೋತಿ ಎಂ		ಹೆಸರು :	ಭಾಗ್ಯಮ್ಮ	
ಗಂಡನ	ನಿಜಗುಣ		ಗಂಡನ	ಸಿದ್ದಯ್ಯ ಎಸ್		ಗಂಡನ	ಬೆಳ್ಳಪ್ಪ	
ಹೆಸರು : ಮನೆ ಸಂ	98-1		ಹೆಸರು : ಮನೆ ಸಂ	131		ಹೆಸರು : ಮನೆ ಸಂ	98	
ವಯಸ್ಸು :	26 ಲಿಂಗ :ಹೆಣ್ಣು		ವಯಸ್ಸು :	21 ಲಿಂಗ :ಹೆಣ್ಣು		ವಯಸ್ಸು :	35 ಲಿಂಗ :ಹೆಣ್ಣು	
955	WYQ1838200		956	WYQ1823418				
ಹೆಸರು :	ಮಾಧವಿ ಎಸ್		ಹೆಸರು :	ಶರತ್ ಕುಮಾರ್				
ತಾಯಿಯ	ಸಹಜೀವನ್		ತಂದೆಯ	ಸೋಮಶೇಕರ್				
ಹೆಸರು : ಮನೆ ಸಂ	180		ಹೆಸರು : ಮನೆ ಸಂ	138				
ವಯಸ್ಸು :	46 ಲಿಂಗ :ಗಂಡು		ವಯಸ್ಸು :	24 ಲಿಂಗ :ಗಂಡು				

ಸೇರ್ಪಡೆಗಳ ಸಂಖ್ಯೆ	ಪುರುಷರು	ಮಹಿಳೆಯರು	ಇತರರು	ಮೊತ್ತ
	16	10	0	26

II) ಬಿಡತಕ್ಕವುಗಳು ಯಾವುದೂ ಇರುವುದಿಲ್ಲ

III) ತಿದ್ದುಪಡಿಗಳು ಯಾವುದೂ ಇರುವುದಿಲ್ಲ

ಮತದಾರರ ಸಂಕ್ಷಿಪ್ತ ವಿವರ	
ವಿಧಾನಸಭಾ ಕ್ಷೇತ್ರದ ಸಂಖ್ಯೆ ಹೆಸರು ಮತ್ತು ಮೀಸಲಾತಿ :	223 ಚಾಮರಾಜನಗರ (ಸಾಮಾನ್ಯ) ಭಾಗದ ಸಂಖ್ಯೆ : 16

ಎ) ಮತದಾರರ ಸಂಖ್ಯೆ

	ಪಟ್ಟಿಯ ರೀತಿ	ಪಟ್ಟಿಯ ಗುರುತು	ಮತದಾರರ ಸಂಖ್ಯೆ			
			ಪುರುಷರು	ಮಹಿಳೆಯರು	ಇತರರು	ಒಟ್ಟು
I	ಮೂಲ	ಮೂಲ ಮತದಾರರ ಪಟ್ಟಿ	508	421	0	929
II	ಸೇರ್ಪಡೆಗಳ ಪಟ್ಟಿ	ಪೂರಕ ಪಟ್ಟಿ-1	17	10	0	27
III	ಬಿಡತಕ್ಕವುಗಳ ಪಟ್ಟಿ	ಪೂರಕ ಪಟ್ಟಿ-1	0	0	0	0
2011 ರ ಸಂಕ್ಷಿಪ್ತ ಪರಿಷ್ಕರಣೆ ನಂತರದ ನಿವ್ವಳ ಮತದಾರರ ಸಂಖ್ಯೆ (I + II - III)			525	431	0	956

ಬಿ) ತಿದ್ದುಪಡಿಗಳ ಸಂಖ್ಯೆ

ಪಟ್ಟಿಯ ತರಹ	ಪಟ್ಟಿಯ ಗುರುತು	ತಿದ್ದುಪಡಿಗಳ ಸಂಖ್ಯೆ
ಪೂರಕ ಪಟ್ಟಿ-1	ಸಂಕ್ಷಿಪ್ತ ಪರಿಷ್ಕರಣೆ 2011	0

ಸ್ಥಳ : ಕೊಳ್ಳೇಗಾಲ

ದಿನಾಂಕ : 10-01-2011

-

-

12-Jan-2011- 2:29:47

ಮತದಾರರ ನೋಂದಣಾಧಿಕಾರಿ
223 -ಚಾಮರಾಜನಗರ ವಿಧಾನಸಭಾ ಕ್ಷೇತ್ರ ಹಾಗೂ
 ಉಪ ವಿಭಾಗಾಧಿಕಾರಿ , ಕೊಳ್ಳೇಗಾಲ