

# ಮತದಾರರ ಪಟ್ಟಿ 2011

ರಾಜ್ಯ - (S10) ಕರ್ನಾಟಕ

ವಿಧಾನಸಭಾ ಕ್ಷೇತ್ರದ ಸಂಖ್ಯೆ ಹೆಸರು ಮತ್ತು ಮೀಸಲಾತಿ:	222 ಕೊಳ್ಳೇಗಾಲ (ಪಜಾ)	ಭಾಗದ ಸಂಖ್ಯೆ : 156
---	---------------------	-------------------

ವಿಧಾನಸಭಾ ಕ್ಷೇತ್ರ ಯಾವ ಲೋಕಸಭಾ ಕ್ಷೇತ್ರದಲ್ಲಿ ಇದೆಯೋ ಅದರ ಸಂಖ್ಯೆ, ಹೆಸರು ಮತ್ತು ಮೀಸಲಾತಿ :	22-ಚಾಮರಾಜನಗರ (ಪಜಾ)
--	--------------------

## 1. ಪರಿಷ್ಕರಣೆಯ ವಿವರಗಳು

ಪರಿಷ್ಕರಣೆಯ ವರ್ಷ	: 2011	ಪಟ್ಟಿಯ ಗುರುತು: 2011ರ ಮೂಲ ಮತದಾರರ ಪಟ್ಟಿ
ಅರ್ಹತಾ ದಿನಾಂಕ	: 01-01-2011	
ಪರಿಷ್ಕರಣೆಯ ಮಾದರಿ	: ಸಂಕ್ಷಿಪ್ತ ಪರಿಷ್ಕರಣೆ	
ಪ್ರಕಟಣೆಯ ದಿನಾಂಕ	: 10-11-2010	

## 2. ಭಾಗದ ಕ್ಷೇತ್ರದ ವಿವರಗಳು

ಭಾಗದಲ್ಲಿರುವ ವಿಭಾಗಗಳ ಸಂಖ್ಯೆ ಮತ್ತು ಹೆಸರು	
1) ಮಲಾರಪಾಳ್ಯ, ಪಿನ್ ಕೋಡ್ : 571441,	
ಮುಖ್ಯ ಗ್ರಾಮ	: ಮಲಾರಪಾಳ್ಯ
ಆರಕ್ಷಕ ತಾಣ	: ಯಳಂದೂರು
ಗ್ರಾ.ಲೆ.ಸರ್ಕಲ್	: ಗೌಡಹಳ್ಳಿ
ಕಂ.ನೀ.ಹೋಬಳಿ	: ಅಗರ
ತಾಲೂಕು	: ಯಳಂದೂರು
ಜಿಲ್ಲೆ	: ಚಾಮರಾಜನಗರ
ಪಿನ್ ಕೋಡ್	: 571441

## 3. ಮತಗಟ್ಟೆಯ ವಿವರಗಳು

ಮತಗಟ್ಟೆಯ ಸಂಖ್ಯೆ ಮತ್ತು ಹೆಸರು: 156 -, ಸರ್ಕಾರಿ ಹಿರಿಯ ಪ್ರಾಥಮಿಕ ಶಾಲೆ, ಮಲಾರಪಾಳ್ಯ	ಮತಗಟ್ಟೆಯ ಮೀಸಲಾತಿ : ಪುರುಷರು/ಮಹಿಳೆಯರು/ಸಾಮಾನ್ಯ	ಸಾಮಾನ್ಯ
ಮತಗಟ್ಟೆಯ ವಿಳಾಸ: ಸರ್ಕಾರಿ ಹಿರಿಯ ಪ್ರಾಥಮಿಕ ಶಾಲೆ, ಮಲಾರಪಾಳ್ಯ,	ಭಾಗದಲ್ಲಿನ ಒಟ್ಟು ಸಹಾಯಕ ಮತಗಟ್ಟೆ	0

## 4. ಮತದಾರರ ಸಂಖ್ಯೆ

ಪ್ರಾರಂಭದ ಕ್ರಮ ಸಂಖ್ಯೆ	ಕೊನೆಯ ಕ್ರಮ ಸಂಖ್ಯೆ	ನಿವ್ವಳ ಮತದಾರರ ಸಂಖ್ಯೆ			
		ಪುರುಷರು	ಮಹಿಳೆಯರು	ಇತರರು	ಒಟ್ಟು
1	661	353	307	0	660

# ಕೃಷಿ ಮತ್ತು ಭೂ ಸುಸ್ಥಿತಿ 156 ನೋಟೀಸ್

ವಿಧಾನಸಭಾ ಕ್ಷೇತ್ರದ ಸಂಖ್ಯೆ ಹೆಸರು ಮತ್ತು ಮೀಸಲಾತಿ : 222 ಕೊಳ್ಳೇಗಾಲ (ಪರಿಷತ್ ಜಾತಿ) ಭಾಗದ ಸಂಖ್ಯೆ : 146

ಮಾಲೀಕತ್ವದ ನೋಟೀಸ್ ಮತ್ತು ಭೂ ಸುಸ್ಥಿತಿ ವ್ಯಾಪ್ತಿಯ ನಕ್ಷೆ

ಸುಸ್ಥಿತಿ ಸಂಖ್ಯೆ 10050 A6, 52,  
55, 56, 57, 60, 81, 87  
90, 96, 112, 114, 131  
141 ಸೇರಿ.

ಸಂಸ್ಥಾನದ  
ಪ್ರಧಾನ ಕಚೇರಿ

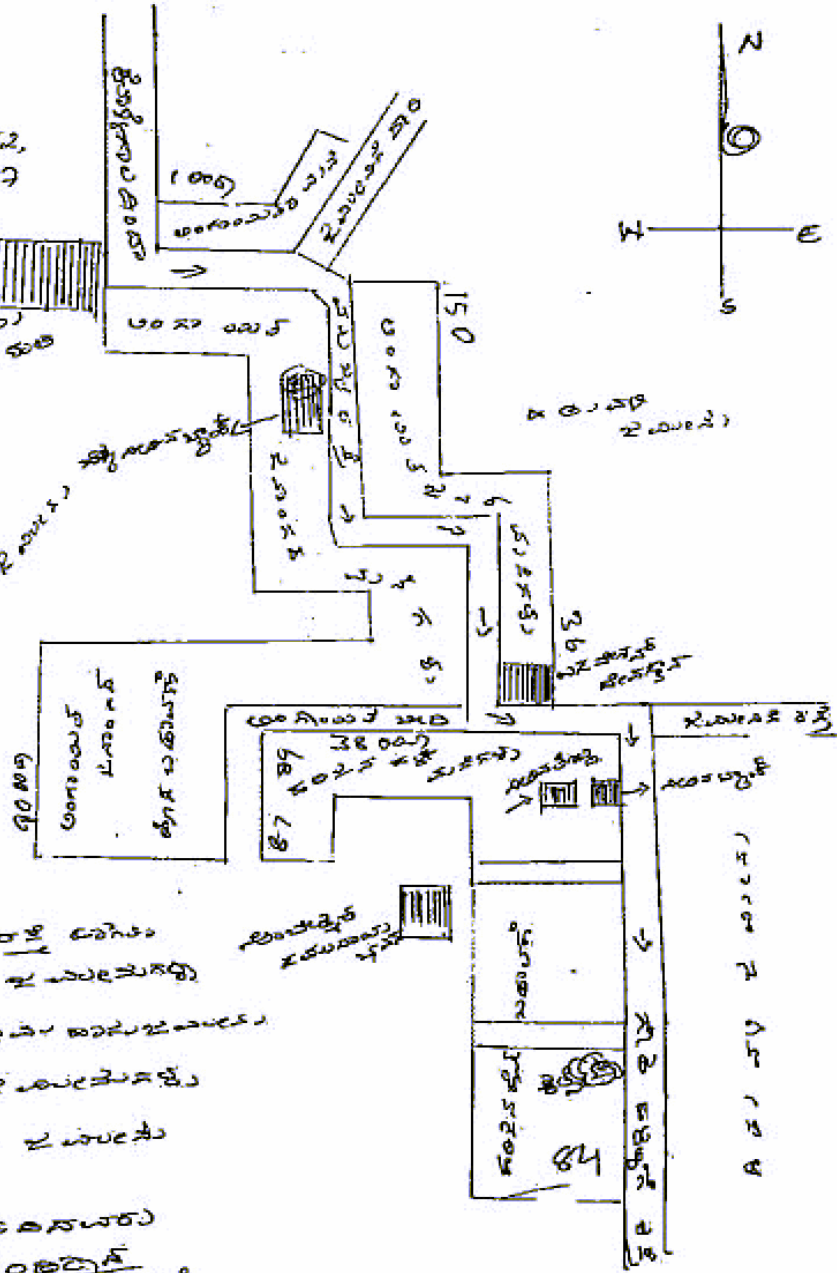

1. ಕೊಳ್ಳೇಗಾಲ ಪಟ್ಟಣದ ಅಂತರ್ಗತ ಭೂಮಿ
2. ಸಂಸ್ಥಾನದ ಪ್ರಧಾನ ಕಚೇರಿಯ ಅಂತರ್ಗತ ಭೂಮಿ
3. ಸಂಸ್ಥಾನದ ಅಂತರ್ಗತ ಭೂಮಿ
4. ಸಂಸ್ಥಾನದ ಅಂತರ್ಗತ ಭೂಮಿ
5. ಸಂಸ್ಥಾನದ ಅಂತರ್ಗತ ಭೂಮಿ

ಪ್ರಧಾನ ಕಚೇರಿ  
ಕೊಳ್ಳೇಗಾಲ

ವಿಭಾಗ : 1--ಮಲಾರಪಾಳ್ಯ , ಯಳಂದೂರು ತಾಲ್ಲೂಕು , ಚಾಮರಾಜನಗರ ಜಿಲ್ಲೆ ಪಿನ್ ಕೋಡ್ :571441

<b>1</b> THX0401158 ಹೆಸರು : ಯೋಗೀಶ್. ಬಿ ತಂದೆಯ ಬಸವರಾಜು ಹೆಸರು : ಮನೆ ನಂ. : 0 ವಯಸ್ಸು 21 ಲಿಂಗ : ಗಂಡು	<b>2</b> THX1537851 ಹೆಸರು : ನಂಜುಂಡ ಸ್ವಾಮಿ, ಎಂ ತಂದೆಯ ಮರಿಸ್ವಾಮಿ ಹೆಸರು : ಮನೆ ನಂ. : 0 ವಯಸ್ಸು 25 ಲಿಂಗ : ಗಂಡು	<b>3</b> THX0401216 ಹೆಸರು : ಎಮ್ ಎಮ್ ಇಯಲಕ್ಷ್ಮಿ ಗಂಡನ ಮಹದೇವಯ್ಯ ಹೆಸರು : ಮನೆ ನಂ. : .. ವಯಸ್ಸು 46 ಲಿಂಗ : ಹೆಣ್ಣು
<b>4</b> THX0400929 ಹೆಸರು : ಎಮ್ ಎಮ್ ಕೆಮ ತಂದೆಯ ಮಹದೇವಯ್ಯ ಹೆಸರು : ಮನೆ ನಂ. : .. ವಯಸ್ಸು 28 ಲಿಂಗ : ಹೆಣ್ಣು	<b>5</b> THX0400580 ಹೆಸರು : ಎಮ್ ಎಮ್ ಪಂಜುನಾಥಸ್ವಾಮಿ ತಂದೆಯ ಮಹದೇವಯ್ಯ ಹೆಸರು : ಮನೆ ನಂ. : .. ವಯಸ್ಸು 32 ಲಿಂಗ : ಗಂಡು	<b>6</b> THX0401828 ಹೆಸರು : ಸುರೇಶ್ ಎಮ್ ತಂದೆಯ ಮಲ್ಲೇಸ್ವಾಮಿ ಹೆಸರು : ಮನೆ ನಂ. : .. ವಯಸ್ಸು 25 ಲಿಂಗ : ಗಂಡು
<b>7</b> THX1537869 ಹೆಸರು : ನಿರ್ಮಲ ಎಂ ಎಸ್ ಗಂಡನ ಲಿಂಗ ಹೆಸರು : ಮನೆ ನಂ. : .. ವಯಸ್ಸು 25 ಲಿಂಗ : ಹೆಣ್ಣು	<b>8</b> THX1537877 ಹೆಸರು : ಉಮಾ ಎಂ ಎಂ ತಾಯಿಯ ಜಯಲಕ್ಷ್ಮಿ ಹೆಸರು : ಮನೆ ನಂ. : .. ವಯಸ್ಸು 24 ಲಿಂಗ : ಹೆಣ್ಣು	<b>9</b> ಹೆಸರು : ಶಿವಕುಮಾರ್ ಆರ್ ತಂದೆಯ ರಂಗಯ್ಯ ಹೆಸರು : ಮನೆ ನಂ. : .. ವಯಸ್ಸು 23 ಲಿಂಗ : ಗಂಡು
<b>10</b> ಹೆಸರು : ಶಿವಮಲ್ಲ ಆರ್ ತಂದೆಯ ರಂಗಯ್ಯ ಹೆಸರು : ಮನೆ ನಂ. : .. ವಯಸ್ಸು 20 ಲಿಂಗ : ಗಂಡು	<b>11</b> THX1537885 ಹೆಸರು : ಬಸವಣ್ಣ. ತಂದೆಯ ಮಾದಪ್ಪ ಹೆಸರು : ಮನೆ ನಂ. : ... ವಯಸ್ಸು 50 ಲಿಂಗ : ಗಂಡು	<b>12</b> 423055 ಹೆಸರು : ಚಂದ್ರಮ್ಮ ಗಂಡನ ಕಾಳೇಗೌಡ ಹೆಸರು : ಮನೆ ನಂ. : 1 ವಯಸ್ಸು 74 ಲಿಂಗ : ಹೆಣ್ಣು
<b>13</b> 423414 ಹೆಸರು : ಪುಟ್ಟಸ್ವಾಮಿ ತಂದೆಯ ಕಾಳೇಗೌಡ ಹೆಸರು : ಮನೆ ನಂ. : 1 ವಯಸ್ಸು 62 ಲಿಂಗ : ಗಂಡು	<b>14</b> 423366 ಹೆಸರು : ಬಸವರಾಜು ತಂದೆಯ ಕಾಳೇಗೌಡ ಹೆಸರು : ಮನೆ ನಂ. : 1 ವಯಸ್ಸು 52 ಲಿಂಗ : ಗಂಡು	<b>15</b> THX1537893 ಹೆಸರು : ಭಾಗ್ಯ ಗಂಡನ ಪುಟ್ಟಸ್ವಾಮಿ ಹೆಸರು : ಮನೆ ನಂ. : 1 ವಯಸ್ಸು 26 ಲಿಂಗ : ಹೆಣ್ಣು
<b>16</b> 423014 ಹೆಸರು : ಕೋಂಡೇಗೌಡ ತಂದೆಯ ಮಲ್ಲೇಗೌಡ ಹೆಸರು : ಮನೆ ನಂ. : 2 ವಯಸ್ಸು 62 ಲಿಂಗ : ಗಂಡು	<b>17</b> THX1537901 ಹೆಸರು : ಜಯಮ್ಮ ಗಂಡನ ಕೋಂಡೇಗೌಡ ಹೆಸರು : ಮನೆ ನಂ. : 2 ವಯಸ್ಸು 47 ಲಿಂಗ : ಹೆಣ್ಣು	<b>18</b> THX1537919 ಹೆಸರು : ಪಚ್ಚೇಗೌಡ ತಂದೆಯ ಮಾದೇಗೌಡ ಹೆಸರು : ಮನೆ ನಂ. : 3 ವಯಸ್ಸು 87 ಲಿಂಗ : ಗಂಡು
<b>19</b> 423224 ಹೆಸರು : ಮಹದೇವಮ್ಮ ಗಂಡನ ಪಚ್ಚೇಗೌಡ ಹೆಸರು : ಮನೆ ನಂ. : 3 ವಯಸ್ಸು 74 ಲಿಂಗ : ಹೆಣ್ಣು	<b>20</b> 423200 ಹೆಸರು : ಪಿ ನಂಜುಂಡೇಗೌಡ ತಂದೆಯ ಪಚ್ಚೇಗೌಡ ಹೆಸರು : ಮನೆ ನಂ. : 3 ವಯಸ್ಸು 62 ಲಿಂಗ : ಗಂಡು	<b>21</b> 423455 ಹೆಸರು : ಚಿಕ್ಕತಾಯಮ್ಮ ಗಂಡನ ಪಿ.ನಂಜುಂಡೇಗೌಡ ಹೆಸರು : ಮನೆ ನಂ. : 3 ವಯಸ್ಸು 52 ಲಿಂಗ : ಹೆಣ್ಣು
<b>22</b> 423183 ಹೆಸರು : ಬಸವೇಗೌಡ ತಂದೆಯ ಪಚ್ಚೇಗೌಡ ಹೆಸರು : ಮನೆ ನಂ. : 3 ವಯಸ್ಸು 47 ಲಿಂಗ : ಗಂಡು	<b>23</b> THX1537927 ಹೆಸರು : ರಾಜಮ್ಮ ಗಂಡನ ಬಸವೇಗೌಡ ಹೆಸರು : ಮನೆ ನಂ. : 3 ವಯಸ್ಸು 37 ಲಿಂಗ : ಹೆಣ್ಣು	<b>24</b> 423406 ಹೆಸರು : ನಂಜೇಗೌಡ ತಂದೆಯ ಮಾದೇಗೌಡ ಹೆಸರು : ಮನೆ ನಂ. : 4 ವಯಸ್ಸು 82 ಲಿಂಗ : ಗಂಡು
<b>25</b> 423044 ಹೆಸರು : ನಾಗರಾಜು ತಂದೆಯ ನಂಜೇಗೌಡ ಹೆಸರು : ಮನೆ ನಂ. : 4 ವಯಸ್ಸು 54 ಲಿಂಗ : ಗಂಡು	<b>26</b> 423058 ಹೆಸರು : ಚನ್ನಬಸಮ್ಮ ಗಂಡನ ನಂಜೇಗೌಡ ಹೆಸರು : ಮನೆ ನಂ. : 4 ವಯಸ್ಸು 49 ಲಿಂಗ : ಹೆಣ್ಣು	<b>27</b> THX1537935 ಹೆಸರು : ನಂಜಮ್ಮ ಗಂಡನ ಮಾದೇಗೌಡ ಹೆಸರು : ಮನೆ ನಂ. : 4 ವಯಸ್ಸು 89 ಲಿಂಗ : ಹೆಣ್ಣು
<b>28</b> THX1537943 ಹೆಸರು : ಪ್ರಸನ್ನ ತಂದೆಯ ನಂಜೇಗೌಡ ಹೆಸರು : ಮನೆ ನಂ. : 4 ವಯಸ್ಸು 28 ಲಿಂಗ : ಗಂಡು	<b>29</b> 423060 ಹೆಸರು : ರಾಜಮ್ಮ ಗಂಡನ ಮರಿಸ್ವಾಮಿಗೌಡ ಹೆಸರು : ಮನೆ ನಂ. : 5 ವಯಸ್ಸು 57 ಲಿಂಗ : ಹೆಣ್ಣು	<b>30</b> ಹೆಸರು : ನಿಂಗರಾಜು ಎಂ ತಾಯಿಯ ರಾಜಮ್ಮ ಹೆಸರು : ಮನೆ ನಂ. : 5 ವಯಸ್ಸು 39 ಲಿಂಗ : ಗಂಡು

ವಿಭಾಗ : 1--ಮಾಲರಪಾಳ್ಯ , ಯಳಂದೂರು ತಾಲ್ಲೂಕು , ಚಾಮರಾಜನಗರ ಜಿಲ್ಲೆ			ಪಿನ್ ಕೋಡ್ :571441 ಮುಂದುವರಿದಿದೆ					
<b>31</b>	<b>423022</b>	ಹೆಸರು : ವಿ ವೀರಭದ್ರಯ್ಯ ತಂದೆಯ ವೆಂಕಟಪ್ಪ ಹೆಸರು : ಮನ ನಂ. : 6-ಎ ವಯಸ್ಸು 79 ಲಿಂಗ : ಗಂಡು	<b>32</b>	<b>THX1537950</b>	ಹೆಸರು : ದೇವಮ್ಮ ಗಂಡನ ವೀರಭದ್ರಯ್ಯ ಹೆಸರು : ಮನ ನಂ. : 6-ಎ ವಯಸ್ಸು 67 ಲಿಂಗ : ಹೆಣ್ಣು	<b>33</b>	<b>423028</b>	ಹೆಸರು : ವಿ.ರಾಮಚಂದ್ರ ತಂದೆಯ ವೀರಭದ್ರಯ್ಯ ಹೆಸರು : ಮನ ನಂ. : 6-ಎ ವಯಸ್ಸು 44 ಲಿಂಗ : ಗಂಡು
<b>34</b>	<b>423029</b>	ಹೆಸರು : ಜಿ.ಶ್ಯಾಮಲ ಗಂಡನ ವಿ.ರಾಮಚಂದ್ರ ಹೆಸರು : ಮನ ನಂ. : 6-ಎ ವಯಸ್ಸು 38 ಲಿಂಗ : ಹೆಣ್ಣು	<b>35</b>	<b>423031</b>	ಹೆಸರು : ರೇಣುಕಾಂಬ ತಂದೆಯ ವೀರಭದ್ರಯ್ಯ ಹೆಸರು : ಮನ ನಂ. : 6-ಎ ವಯಸ್ಸು 34 ಲಿಂಗ : ಹೆಣ್ಣು	<b>36</b>	<b>423281</b>	ಹೆಸರು : ಪ್ರತಿಭಾ ರಂಗಮ್ಮ ಗಂಡನ ಗವೀರಶೆಟ್ಟಿ ಹೆಸರು : ಮನ ನಂ. : 7 ವಯಸ್ಸು 74 ಲಿಂಗ : ಹೆಣ್ಣು
<b>37</b>	<b>423283</b>	ಹೆಸರು : ವೆಂಕಟರಾಜು ತಂದೆಯ ಗವೀರಶೆಟ್ಟಿ ಹೆಸರು : ಮನ ನಂ. : 7 ವಯಸ್ಸು 54 ಲಿಂಗ : ಗಂಡು	<b>38</b>	<b>423282</b>	ಹೆಸರು : ಸರೋಜಮ್ಮ ಗಂಡನ ವೆಂಕಟರಾಜು ಹೆಸರು : ಮನ ನಂ. : 7 ವಯಸ್ಸು 49 ಲಿಂಗ : ಹೆಣ್ಣು	<b>39</b>	<b>THX1537968</b>	ಹೆಸರು : ವಿ.ರಂಗಸ್ವಾಮಿ ತಂದೆಯ ವೆಂಕಟರಾಜು ಹೆಸರು : ಮನ ನಂ. : 7 ವಯಸ್ಸು 26 ಲಿಂಗ : ಗಂಡು
<b>40</b>	<b>423191</b>	ಹೆಸರು : ರುದ್ರಮ್ಮ ಗಂಡನ ಸಣ್ಣಶೆಟ್ಟಿ ಹೆಸರು : ಮನ ನಂ. : 7-1 ವಯಸ್ಸು 72 ಲಿಂಗ : ಹೆಣ್ಣು	<b>41</b>	<b>426468</b>	ಹೆಸರು : ಬಸವಶೆಟ್ಟಿ ತಂದೆಯ ಸಣ್ಣಶೆಟ್ಟಿ ಹೆಸರು : ಮನ ನಂ. : 7-1 ವಯಸ್ಸು 52 ಲಿಂಗ : ಗಂಡು	<b>42</b>	<b>423070</b>	ಹೆಸರು : ಚಿಕ್ಕತಾಯಮ್ಮ ತಂದೆಯ ಸಣ್ಣಶೆಟ್ಟಿ ಹೆಸರು : ಮನ ನಂ. : 7-1 ವಯಸ್ಸು 47 ಲಿಂಗ : ಹೆಣ್ಣು
<b>43</b>	<b>423082</b>	ಹೆಸರು : ಮಹದೇವಶೆಟ್ಟಿ ತಂದೆಯ ಸಣ್ಣಶೆಟ್ಟಿ ಹೆಸರು : ಮನ ನಂ. : 7-1 ವಯಸ್ಸು 42 ಲಿಂಗ : ಗಂಡು	<b>44</b>	<b>423422</b>	ಹೆಸರು : ರಾಜಮ್ಮ ಗಂಡನ ಮಹದೇವಶೆಟ್ಟಿ ಹೆಸರು : ಮನ ನಂ. : 7-1 ವಯಸ್ಸು 37 ಲಿಂಗ : ಹೆಣ್ಣು	<b>45</b>	<b>423170</b>	ಹೆಸರು : ರಂಗಸ್ವಾಮಿ ತಂದೆಯ ಪ್ರತಿಭಾ ರಂಗನಾಯ್ಕ ಹೆಸರು : ಮನ ನಂ. : 10 ವಯಸ್ಸು 54 ಲಿಂಗ : ಗಂಡು
<b>46</b>	<b>423429</b>	ಹೆಸರು : ಕೃಷ್ಣನಾಯ್ಕ ತಂದೆಯ ಪ್ರತಿಭಾ ರಂಗನಾಯ್ಕ ಹೆಸರು : ಮನ ನಂ. : 10 ವಯಸ್ಸು 49 ಲಿಂಗ : ಗಂಡು	<b>47</b>	<b>372755</b>	ಹೆಸರು : ಬಸವಣ್ಣಿ ಗಂಡನ ರಂಗಸ್ವಾಮಿ ಹೆಸರು : ಮನ ನಂ. : 10 ವಯಸ್ಸು 44 ಲಿಂಗ : ಹೆಣ್ಣು	<b>48</b>	<b>423285</b>	ಹೆಸರು : ವೆಂಕಟೇಶ ತಂದೆಯ ಪ್ರತಿಭಾ ರಂಗನಾಯ್ಕ ಹೆಸರು : ಮನ ನಂ. : 10 ವಯಸ್ಸು 42 ಲಿಂಗ : ಗಂಡು
<b>49</b>	<b>DGR1554765</b>	ಹೆಸರು : ಶೋಭ ಗಂಡನ ಕೃಷ್ಣನಾಯ್ಕ ಹೆಸರು : ಮನ ನಂ. : 10 ವಯಸ್ಸು 37 ಲಿಂಗ : ಹೆಣ್ಣು	<b>50</b>	<b>DGR1554773</b>	ಹೆಸರು : ಸರೋಜಮ್ಮ ಗಂಡನ ವೆಂಕಟೇಶ ಹೆಸರು : ಮನ ನಂ. : 10 ವಯಸ್ಸು 33 ಲಿಂಗ : ಹೆಣ್ಣು	<b>51</b>	<b>THX1537984</b>	ಹೆಸರು : ಮಧುಸೂಧನ್ ಎಮ್ ಕೆ ತಂದೆಯ ರಂಗಸ್ವಾಮಿನಾಯ್ಕ ಹೆಸರು : ಮನ ನಂ. : 10 ವಯಸ್ಸು 23 ಲಿಂಗ : ಗಂಡು
<b>52</b>	<b>THX1537992</b>	ಹೆಸರು : ಹನುಮಂತನಾಯ್ಕ ತಂದೆಯ ಬಿಳಿಕಲ್ಲನಾಯ್ಕ ಹೆಸರು : ಮನ ನಂ. : 10-1 ವಯಸ್ಸು 59 ಲಿಂಗ : ಗಂಡು	<b>53</b>	<b>423457</b>	ಹೆಸರು : ಸಣ್ಣಮ್ಮ ಗಂಡನ ಹನುಮಂತನಾಯ್ಕ ಹೆಸರು : ಮನ ನಂ. : 10-1 ವಯಸ್ಸು 49 ಲಿಂಗ : ಹೆಣ್ಣು	<b>54</b>	<b>THX1538008</b>	ಹೆಸರು : ಮಹದೇವ ತಂದೆಯ ಹನುಮಂತನಾಯ್ಕ ಹೆಸರು : ಮನ ನಂ. : 10-1 ವಯಸ್ಸು 45 ಲಿಂಗ : ಗಂಡು
<b>55</b>	<b>THX1538016</b>	ಹೆಸರು : ವಿಜಯಕುಮಾರಿ ಗಂಡನ ಮಹದೇವ ಹೆಸರು : ಮನ ನಂ. : 10/1 ವಯಸ್ಸು 42 ಲಿಂಗ : ಹೆಣ್ಣು	<b>56</b>	<b>423456</b>	ಹೆಸರು : ಎಂ.ಸೋಮಣ್ಣ ತಂದೆಯ ಮಾರಶೆಟ್ಟಿ ಹೆಸರು : ಮನ ನಂ. : 12 ವಯಸ್ಸು 49 ಲಿಂಗ : ಗಂಡು	<b>57</b>	<b>423412</b>	ಹೆಸರು : ಶಾಂತಮ್ಮ ಗಂಡನ ಸೋಮಣ್ಣ ಹೆಸರು : ಮನ ನಂ. : 12 ವಯಸ್ಸು 39 ಲಿಂಗ : ಹೆಣ್ಣು
<b>58</b>	<b>423411</b>	ಹೆಸರು : ವೆಂಕಟಮ್ಮ ಗಂಡನ ಚಿನ್ನಸ್ವಾಮಿಶೆಟ್ಟಿ ಹೆಸರು : ಮನ ನಂ. : 13-1 ವಯಸ್ಸು 64 ಲಿಂಗ : ಹೆಣ್ಣು	<b>59</b>	<b>423409</b>	ಹೆಸರು : ರಂಗಶೆಟ್ಟಿ ತಂದೆಯ ಪ್ರತಿಭಾ ರಂಗನಾಯ್ಕ ಹೆಸರು : ಮನ ನಂ. : 13-2 ವಯಸ್ಸು 74 ಲಿಂಗ : ಗಂಡು	<b>60</b>	<b>423110</b>	ಹೆಸರು : ದೇವಿರಮ್ಮ ಗಂಡನ ರಂಗಶೆಟ್ಟಿ ಹೆಸರು : ಮನ ನಂ. : 13-2 ವಯಸ್ಸು 59 ಲಿಂಗ : ಹೆಣ್ಣು

ವಿಭಾಗ : 1--ಮಲಾರಪಾಳ್ಯ , ಯಳಂದೂರು ತಾಲ್ಲೂಕು , ಚಾಮರಾಜನಗರ ಜಿಲ್ಲೆ ಪಿನ್ ಕೋಡ್ :571441 ಮುಂದುವರಿದಿದೆ

<p><b>61</b> 423092</p> <p>ಹೆಸರು : ಕೃಷ್ಣಶೆಟ್ಟಿ ತಂದೆಯ ಪುಟ್ಟಶೆಟ್ಟಿ ಹೆಸರು : ಮನ ನಂ. : 13-3 ವಯಸ್ಸು 77 ಲಿಂಗ : ಗಂಡು</p>	<p><b>62</b> 423108</p> <p>ಹೆಸರು : ವೆಂಕಟರಾಜಮ್ಮ ಗಂಡನ ಕೃಷ್ಣಶೆಟ್ಟಿ ಹೆಸರು : ಮನ ನಂ. : 13-3 ವಯಸ್ಸು 59 ಲಿಂಗ : ಹೆಣ್ಣು</p>	<p><b>63</b> 423160</p> <p>ಹೆಸರು : ಸಣ್ಣಮರಿಶೆಟ್ಟಿ ತಂದೆಯ ಪುಟ್ಟಶೆಟ್ಟಿ ಹೆಸರು : ಮನ ನಂ. : 13-4 ವಯಸ್ಸು 72 ಲಿಂಗ : ಗಂಡು</p>
<p><b>64</b> THX1538024</p> <p>ಹೆಸರು : ಚಂದ್ರಶೆಟ್ಟಿ ತಂದೆಯ ಪುಟ್ಟಶೆಟ್ಟಿ ಹೆಸರು : ಮನ ನಂ. : 13-4 ವಯಸ್ಸು 54 ಲಿಂಗ : ಗಂಡು</p>	<p><b>65</b> 423161</p> <p>ಹೆಸರು : ಜಯಶೆಟ್ಟಿ ತಂದೆಯ ಪುಟ್ಟಶೆಟ್ಟಿ ಹೆಸರು : ಮನ ನಂ. : 13-5 ವಯಸ್ಸು 67 ಲಿಂಗ : ಗಂಡು</p>	<p><b>66</b> 423109</p> <p>ಹೆಸರು : ಮಹದೇವಮ್ಮ ಗಂಡನ ಜಯಶೆಟ್ಟಿ ಹೆಸರು : ಮನ ನಂ. : 13-5 ವಯಸ್ಸು 45 ಲಿಂಗ : ಹೆಣ್ಣು</p>
<p><b>67</b> DGR1455617</p> <p>ಹೆಸರು : ಜಿ.ರಂಗಸ್ವಾಮಿ ತಂದೆಯ ಜಯಶೆಟ್ಟಿ ಹೆಸರು : ಮನ ನಂ. : 13/5 ವಯಸ್ಸು 25 ಲಿಂಗ : ಗಂಡು</p>	<p><b>68</b> 423311</p> <p>ಹೆಸರು : ನಿಂಗೇಗೌಡ ತಂದೆಯ ಮಾದೇಗೌಡ ಹೆಸರು : ಮನ ನಂ. : 14 ವಯಸ್ಸು 64 ಲಿಂಗ : ಗಂಡು</p>	<p><b>69</b> 423388</p> <p>ಹೆಸರು : ಪುಟ್ಟತಾಯಮ್ಮ ಗಂಡನ ನಿಂಗೇಗೌಡ ಹೆಸರು : ಮನ ನಂ. : 14 ವಯಸ್ಸು 57 ಲಿಂಗ : ಹೆಣ್ಣು</p>
<p><b>70</b> DGR1554310</p> <p>ಹೆಸರು : ಪ್ರಕಾಶ್ ತಂದೆಯ ನಿಂಗೇಗೌಡ ಹೆಸರು : ಮನ ನಂ. : 14 ವಯಸ್ಸು 34 ಲಿಂಗ : ಗಂಡು</p>	<p><b>71</b> 423049</p> <p>ಹೆಸರು : ಪ್ರಭುಸ್ವಾಮಿ ತಂದೆಯ ವೀರಭದ್ರಪ್ಪ ಹೆಸರು : ಮನ ನಂ. : 15 ವಯಸ್ಸು 55 ಲಿಂಗ : ಗಂಡು</p>	<p><b>72</b> 423293</p> <p>ಹೆಸರು : ಭಾಗ್ಯಮ್ಮ ಗಂಡನ ಪ್ರಭುಸ್ವಾಮಿ ಹೆಸರು : ಮನ ನಂ. : 15 ವಯಸ್ಸು 45 ಲಿಂಗ : ಹೆಣ್ಣು</p>
<p><b>73</b> 423025</p> <p>ಹೆಸರು : ಬಸವರಾಜು ತಂದೆಯ ವೀರಭದ್ರಪ್ಪ ಹೆಸರು : ಮನ ನಂ. : 15-1 ವಯಸ್ಸು 52 ಲಿಂಗ : ಗಂಡು</p>	<p><b>74</b> 423299</p> <p>ಹೆಸರು : ಕಾಂತಮ್ಮ ಗಂಡನ ಬಸವರಾಜು ಹೆಸರು : ಮನ ನಂ. : 15-1 ವಯಸ್ಸು 43 ಲಿಂಗ : ಹೆಣ್ಣು</p>	<p><b>75</b> THX2110781</p> <p>ಹೆಸರು : ಮಧು ಬಿ ತಂದೆಯ ಬಸವರಾಜು ಹೆಸರು : ಮನ ನಂ. : 15-1 ವಯಸ್ಸು 22 ಲಿಂಗ : ಗಂಡು</p>
<p><b>76</b> 423420</p> <p>ಹೆಸರು : ಶಿವಮ್ಮ ಗಂಡನ ಚನ್ನಬಸಪ್ಪ ಹೆಸರು : ಮನ ನಂ. : 16 ವಯಸ್ಸು 77 ಲಿಂಗ : ಹೆಣ್ಣು</p>	<p><b>77</b> 423009</p> <p>ಹೆಸರು : ಮಹದೇವಪ್ಪ ತಂದೆಯ ಪುಟ್ಟದೇವರು ಹೆಸರು : ಮನ ನಂ. : 16 ವಯಸ್ಸು 72 ಲಿಂಗ : ಗಂಡು</p>	<p><b>78</b> 423317</p> <p>ಹೆಸರು : ರಾಜಮ್ಮಣ್ಣಿ ಗಂಡನ ಮಹದೇವಪ್ಪ ಹೆಸರು : ಮನ ನಂ. : 16 ವಯಸ್ಸು 67 ಲಿಂಗ : ಹೆಣ್ಣು</p>
<p><b>79</b> 423068</p> <p>ಹೆಸರು : ಚಂದ್ರಶೇಖರ ತಂದೆಯ ಮಹದೇವಪ್ಪ ಹೆಸರು : ಮನ ನಂ. : 16 ವಯಸ್ಸು 40 ಲಿಂಗ : ಗಂಡು</p>	<p><b>80</b> 423012</p> <p>ಹೆಸರು : ಪ್ರಕಾಶ್ ತಂದೆಯ ಮಹದೇವಪ್ಪ ಹೆಸರು : ಮನ ನಂ. : 16 ವಯಸ್ಸು 37 ಲಿಂಗ : ಗಂಡು</p>	<p><b>81</b> THX1538040</p> <p>ಹೆಸರು : ಸುಧಾ ಗಂಡನ ಚಂದ್ರಶೇಖರ್ ಹೆಸರು : ಮನ ನಂ. : 16 ವಯಸ್ಸು 29 ಲಿಂಗ : ಹೆಣ್ಣು</p>
<p><b>82</b> THX1538057</p> <p>ಹೆಸರು : ಲಲಿತಾಂಬಿಕೆ ಗಂಡನ ಪ್ರಕಾಶ್ ಹೆಸರು : ಮನ ನಂ. : 16 ವಯಸ್ಸು 28 ಲಿಂಗ : ಹೆಣ್ಣು</p>	<p><b>83</b> 423270</p> <p>ಹೆಸರು : ಮಹದೇವಮ್ಮ ಗಂಡನ ಮಹದೇವಪ್ಪ ಹೆಸರು : ಮನ ನಂ. : 17 ವಯಸ್ಸು 57 ಲಿಂಗ : ಹೆಣ್ಣು</p>	<p><b>84</b> 423011</p> <p>ಹೆಸರು : ಗುರುಸ್ವಾಮಿ ತಂದೆಯ ಮಹದೇವಪ್ಪ ಹೆಸರು : ಮನ ನಂ. : 17 ವಯಸ್ಸು 52 ಲಿಂಗ : ಗಂಡು</p>
<p><b>85</b> THX1538065</p> <p>ಹೆಸರು : ರುದ್ರಸ್ವಾಮಿ ತಂದೆಯ ಮಹದೇವಪ್ಪ ಹೆಸರು : ಮನ ನಂ. : 17 ವಯಸ್ಸು 47 ಲಿಂಗ : ಗಂಡು</p>	<p><b>86</b> 423445</p> <p>ಹೆಸರು : ಎಂ.ಎಲ್.ಬಸವಣ್ಣ ತಂದೆಯ ಲಿಂಗಪ್ಪ ಹೆಸರು : ಮನ ನಂ. : 18 ವಯಸ್ಸು 62 ಲಿಂಗ : ಗಂಡು</p>	<p><b>87</b> 423469</p> <p>ಹೆಸರು : ಶಾರದಾಂಬ ಗಂಡನ ಎಂ.ಎಲ್.ಬಸವಣ್ಣ ಹೆಸರು : ಮನ ನಂ. : 18 ವಯಸ್ಸು 52 ಲಿಂಗ : ಹೆಣ್ಣು</p>
<p><b>88</b> 423094</p> <p>ಹೆಸರು : ಎಂ.ಎಲ್.ರೇವಣ್ಣ ತಂದೆಯ ಲಿಂಗಪ್ಪ ಹೆಸರು : ಮನ ನಂ. : 19 ವಯಸ್ಸು 77 ಲಿಂಗ : ಗಂಡು</p>	<p><b>89</b> 423416</p> <p>ಹೆಸರು : ಭ್ರಮರಾಂಬ ಗಂಡನ ಎಂ.ಎಲ್.ರೇವಣ್ಣ ಹೆಸರು : ಮನ ನಂ. : 19 ವಯಸ್ಸು 57 ಲಿಂಗ : ಹೆಣ್ಣು</p>	<p><b>90</b> 423246</p> <p>ಹೆಸರು : ಎಂ.ಎಲ್.ಶಿವರಾಜಪ್ಪ ತಂದೆಯ ಲಿಂಗಪ್ಪ ಹೆಸರು : ಮನ ನಂ. : 20 ವಯಸ್ಸು 62 ಲಿಂಗ : ಗಂಡು</p>

ವಿಭಾಗ : 1--ಮಾಲಾರಪಾಳ್ಯ , ಯಳಂದೂರು ತಾಲ್ಲೂಕು , ಚಾಮರಾಜನಗರ ಜಿಲ್ಲೆ			ಪಿನ್ ಕೋಡ್ :571441 ಮುಂದುವರಿದಿದೆ					
<b>91</b>	<b>423417</b>	ಹೆಸರು : ಸೌಭಾಗ್ಯಮ್ಮ ಗಂಡನ : ಎಂ.ಎಲ್.ಶಿವರಾಜಪ್ಪ ಹೆಸರು : ಮನ ನಂ. : 20 ವಯಸ್ಸು 57 ಲಿಂಗ : ಹೆಣ್ಣು	<b>92</b>	<b>DGR1554344</b>	ಹೆಸರು : ಎಸ್.ಶಿವಕುಮಾರ ತಂದೆಯ : ಎಂ.ಎಲ್.ಶಿವರಾಜಪ್ಪ ಹೆಸರು : ಮನ ನಂ. : 20 ವಯಸ್ಸು 31 ಲಿಂಗ : ಗಂಡು	<b>93</b>	<b>423347</b>	ಹೆಸರು : ಪಾರ್ವತಮ್ಮ ಗಂಡನ : ಮರಿಸ್ವಾಮಪ್ಪ ಹೆಸರು : ಮನ ನಂ. : 21 ವಯಸ್ಸು 77 ಲಿಂಗ : ಹೆಣ್ಣು
<b>94</b>	<b>423043</b>	ಹೆಸರು : ಸುದ್ರಪ್ಪ ತಂದೆಯ : ಮರಿಸ್ವಾಮಪ್ಪ ಹೆಸರು : ಮನ ನಂ. : 21 ವಯಸ್ಸು 47 ಲಿಂಗ : ಗಂಡು	<b>95</b>	<b>423415</b>	ಹೆಸರು : ಇಂದ್ರಮ್ಮ ಗಂಡನ : ಸುದ್ರಪ್ಪ ಹೆಸರು : ಮನ ನಂ. : 21 ವಯಸ್ಸು 42 ಲಿಂಗ : ಹೆಣ್ಣು	<b>96</b>	<b>423432</b>	ಹೆಸರು : ಮಲ್ಲಮ್ಮ ತಂದೆಯ : ಮರಿಸ್ವಾಮಪ್ಪ ಹೆಸರು : ಮನ ನಂ. : 21 ವಯಸ್ಸು 37 ಲಿಂಗ : ಗಂಡು
<b>97</b>	<b>THX2110567</b>	ಹೆಸರು : ಜ್ಯೋತಿ ಎಂ ಗಂಡನ : ಮಲ್ಲಮ್ಮ ಹೆಸರು : ಮನ ನಂ. : 21 ವಯಸ್ಸು 23 ಲಿಂಗ : ಹೆಣ್ಣು	<b>98</b>	<b>423338</b>	ಹೆಸರು : ಚಿಂತಾಯಮ್ಮ ತಂದೆಯ : ಬೋಳಪ್ಪ ಹೆಸರು : ಮನ ನಂ. : 22 ವಯಸ್ಸು 77 ಲಿಂಗ : ಹೆಣ್ಣು	<b>99</b>	<b>423334</b>	ಹೆಸರು : ಸುದ್ರಪ್ಪ ತಂದೆಯ : ಪುಟ್ಟಮ್ಮಲ್ಲಮ್ಮ ಹೆಸರು : ಮನ ನಂ. : 22 ವಯಸ್ಸು 52 ಲಿಂಗ : ಗಂಡು
<b>100</b>	<b>423346</b>	ಹೆಸರು : ಪುಟ್ಟಮ್ಮ ಗಂಡನ : ಸುದ್ರಪ್ಪ ಹೆಸರು : ಮನ ನಂ. : 22 ವಯಸ್ಸು 42 ಲಿಂಗ : ಹೆಣ್ಣು	<b>101</b>	<b>THX2110708</b>	ಹೆಸರು : ಪ್ರಭಾಮಣಿ ಎಸ್ ತಂದೆಯ : ಸುದ್ರಪ್ಪ ಹೆಸರು : ಮನ ನಂ. : 22 ವಯಸ್ಸು 24 ಲಿಂಗ : ಹೆಣ್ಣು	<b>102</b>	<b>423095</b>	ಹೆಸರು : ಮುರುಗೇಂದ್ರ ತಂದೆಯ : ಜಡೇಬಸವಣ್ಣ ಹೆಸರು : ಮನ ನಂ. : 23 ವಯಸ್ಸು 57 ಲಿಂಗ : ಗಂಡು
<b>103</b>	<b>423340</b>	ಹೆಸರು : ಮಂಗಳಮ್ಮ ಗಂಡನ : ಮುರುಗೇಂದ್ರ ಹೆಸರು : ಮನ ನಂ. : 23 ವಯಸ್ಸು 42 ಲಿಂಗ : ಹೆಣ್ಣು	<b>104</b>	<b>423121</b>	ಹೆಸರು : ಶಿವಣ್ಣ .ವಿ ತಂದೆಯ : ವೀರಭದ್ರಪ್ಪ ಹೆಸರು : ಮನ ನಂ. : 24 ವಯಸ್ಸು 52 ಲಿಂಗ : ಗಂಡು	<b>105</b>	<b>423339</b>	ಹೆಸರು : ಶೈಲಜ ಗಂಡನ : ಶಿವಣ್ಣ .ವಿ ಹೆಸರು : ಮನ ನಂ. : 24 ವಯಸ್ಸು 41 ಲಿಂಗ : ಹೆಣ್ಣು
<b>106</b>	<b>THX2110633</b>	ಹೆಸರು : ರಾಜಪ್ಪಸ್ವಾಮಿ ತಂದೆಯ : ಶಿವಣ್ಣ ವಿ ಹೆಸರು : ಮನ ನಂ. : 24 ವಯಸ್ಸು 21 ಲಿಂಗ : ಗಂಡು	<b>107</b>	<b>THX2110641</b>	ಹೆಸರು : ವೀರಭದ್ರಸ್ವಾಮಿ ತಂದೆಯ : ಶಿವಣ್ಣ ವಿ ಹೆಸರು : ಮನ ನಂ. : 24 ವಯಸ್ಸು 19 ಲಿಂಗ : ಗಂಡು	<b>108</b>	<b>423271</b>	ಹೆಸರು : ಎಂ.ಆರ್.ವೀರತಪ್ಪ ತಂದೆಯ : ರುದ್ರಪ್ಪ ಹೆಸರು : ಮನ ನಂ. : 25 ವಯಸ್ಸು 82 ಲಿಂಗ : ಗಂಡು
<b>109</b>	<b>423272</b>	ಹೆಸರು : ಮಂಗಳಮ್ಮ ಗಂಡನ : ಎಂ.ಆರ್.ವೀರತಪ್ಪ ಹೆಸರು : ಮನ ನಂ. : 25 ವಯಸ್ಸು 67 ಲಿಂಗ : ಹೆಣ್ಣು	<b>110</b>	<b>423477</b>	ಹೆಸರು : ಎಂ.ವಿ.ಮಹದೇವಪ್ಪ ತಂದೆಯ : ಎಂ.ಆರ್.ವೀರತಪ್ಪ ಹೆಸರು : ಮನ ನಂ. : 25 ವಯಸ್ಸು 52 ಲಿಂಗ : ಗಂಡು	<b>111</b>	<b>423446</b>	ಹೆಸರು : ಎಂ.ವಿ.ವೀರಭದ್ರಸ್ವಾಮಿ ತಂದೆಯ : ಎಂ.ಆರ್.ವೀರತಪ್ಪ ಹೆಸರು : ಮನ ನಂ. : 25 ವಯಸ್ಸು 42 ಲಿಂಗ : ಗಂಡು
<b>112</b>	<b>423024</b>	ಹೆಸರು : ಶಿವಲಿಂಗಪ್ಪ ತಂದೆಯ : ಲಿಂಗಪ್ಪ ಹೆಸರು : ಮನ ನಂ. : 26 ವಯಸ್ಸು 87 ಲಿಂಗ : ಗಂಡು	<b>113</b>	<b>423221</b>	ಹೆಸರು : ಚಿಕ್ಕಮ್ಮಣ್ಣಿಮ್ಮ ಗಂಡನ : ಶಿವಲಿಂಗಪ್ಪ ಹೆಸರು : ಮನ ನಂ. : 26 ವಯಸ್ಸು 77 ಲಿಂಗ : ಹೆಣ್ಣು	<b>114</b>	<b>423008</b>	ಹೆಸರು : ಎಸ್.ನಾಗಣ್ಣ ತಂದೆಯ : ಶಿವಲಿಂಗಪ್ಪ ಹೆಸರು : ಮನ ನಂ. : 26 ವಯಸ್ಸು 57 ಲಿಂಗ : ಗಂಡು
<b>115</b>		ಹೆಸರು : ರೇಚೇಶ್ವರ ಪ್ರಸಾದ್ ತಂದೆಯ : ಎಸ್.ರುದ್ರಸ್ವಾಮಿ ಹೆಸರು : ಮನ ನಂ. : 26-4 ವಯಸ್ಸು 29 ಲಿಂಗ : ಗಂಡು	<b>116</b>	<b>423171</b>	ಹೆಸರು : ಎಸ್.ಕುಮಾರಸ್ವಾಮಿ ತಂದೆಯ : ಶಿವಲಿಂಗಪ್ಪ ಹೆಸರು : ಮನ ನಂ. : 26 ವಯಸ್ಸು 46 ಲಿಂಗ : ಗಂಡು	<b>117</b>	<b>DGR2703684</b>	ಹೆಸರು : ಪವಿತ್ರ ಗಂಡನ : ಎಸ್.ಕುಮಾರಸ್ವಾಮಿ ಹೆಸರು : ಮನ ನಂ. : 26ಎ ವಯಸ್ಸು 31 ಲಿಂಗ : ಹೆಣ್ಣು
<b>118</b>	<b>423195</b>	ಹೆಸರು : ಎಸ್.ರೇಚಣ್ಣ ತಂದೆಯ : ಶಿವಲಿಂಗಪ್ಪ ಹೆಸರು : ಮನ ನಂ. : 26-1 ವಯಸ್ಸು 54 ಲಿಂಗ : ಗಂಡು	<b>119</b>	<b>423218</b>	ಹೆಸರು : ಎಂ.ರೇಣುಕಾ ಗಂಡನ : ಎಸ್.ರೇಚಣ್ಣ ಹೆಸರು : ಮನ ನಂ. : 26-1 ವಯಸ್ಸು 44 ಲಿಂಗ : ಹೆಣ್ಣು	<b>120</b>	<b>THX0400887</b>	ಹೆಸರು : ಉಮಾಶಂಕರ್ ಆರ್ ತಂದೆಯ : ರೇವಣ ಎಸ್ ಹೆಸರು : ಮನ ನಂ. : 26/1 ವಯಸ್ಸು 22 ಲಿಂಗ : ಗಂಡು

ವಿಭಾಗ : 1--ಮಾಲಾಪಾಳ್ಯ , ಯಳಂದೂರು ತಾಲ್ಲೂಕು , ಚಾಮರಾಜನಗರ ಜಿಲ್ಲೆ			ಪಿನ್ ಕೋಡ್ :571441 ಮುಂದುವರಿದಿದೆ			
<b>121</b>	<b>423074</b>	ಹೆಸರು : ಎಸ್.ಮಹದೇವಸ್ವಾಮಿ ತಂದೆಯ ಶಿವಲಿಂಗಪ್ಪ ಹೆಸರು : ಮನೆ ನಂ. : 26-5 ವಯಸ್ಸು 49 ಲಿಂಗ : ಗಂಡು	<b>122</b>	ಹೆಸರು : ಎಂ.ನಾಗವೇಣಿ ಗಂಡನ ಎಸ್.ಮಹದೇವಸ್ವಾಮಿ ಹೆಸರು : ಮನೆ ನಂ. : 26-5 ವಯಸ್ಸು 36 ಲಿಂಗ : ಹೆಣ್ಣು	<b>123</b>	<b>423120</b> ಹೆಸರು : ಸಂಗನಬಸವಣ್ಣ ತಂದೆಯ ಪುಟ್ಟಸ್ವಾಮಪ್ಪ ಹೆಸರು : ಮನೆ ನಂ. : 27 ವಯಸ್ಸು 57 ಲಿಂಗ : ಗಂಡು
<b>124</b>	<b>423219</b>	ಹೆಸರು : ಸರ್ವಮಂಗಳ ಗಂಡನ ಸಂಗನಬಸವಣ್ಣ ಹೆಸರು : ಮನೆ ನಂ. : 27 ವಯಸ್ಸು 44 ಲಿಂಗ : ಹೆಣ್ಣು	<b>125</b>	<b>DGR2703668</b> ಹೆಸರು : ಭಾಗ್ಯ ಗಂಡನ ರೇಚಣ್ಣ ಹೆಸರು : ಮನೆ ನಂ. : 27 ವಯಸ್ಸು 26 ಲಿಂಗ : ಹೆಣ್ಣು	<b>126</b>	<b>THX1538115</b> ಹೆಸರು : ರಾಜೇಶ್ವರಿ ಎಸ್ ಗಂಡನ ಸಹದೇವ ಪ್ರಸಾದ್ ಎಸ್ ಹೆಸರು : ಮನೆ ನಂ. : 27 ವಯಸ್ಸು 43 ಲಿಂಗ : ಹೆಣ್ಣು
<b>127</b>	<b>THX1538123</b>	ಹೆಸರು : ಮಹದೇವ ಪ್ರಸಾದ್ ಎಸ್ ತಂದೆಯ ಶಿಲಿಂಗಪ್ಪ ಹೆಸರು : ಮನೆ ನಂ. : 27 ವಯಸ್ಸು 53 ಲಿಂಗ : ಗಂಡು	<b>128</b>	<b>THX1538131</b> ಹೆಸರು : ಸರೋಜಮ್ಮ ಗಂಡನ ಶಿವರುದ್ರಪ್ಪ ಹೆಸರು : ಮನೆ ನಂ. : 28 ವಯಸ್ಸು 48 ಲಿಂಗ : ಹೆಣ್ಣು	<b>129</b>	<b>423463</b> ಹೆಸರು : ಲಿಂಗರಾಜು ತಂದೆಯ ಶಿವರುದ್ರಪ್ಪ ಹೆಸರು : ಮನೆ ನಂ. : 28 ವಯಸ್ಸು 40 ಲಿಂಗ : ಗಂಡು
<b>130</b>	<b>423478</b>	ಹೆಸರು : ನಂದೀಶ ತಂದೆಯ ಶಿವರುದ್ರಪ್ಪ ಹೆಸರು : ಮನೆ ನಂ. : 28 ವಯಸ್ಸು 37 ಲಿಂಗ : ಗಂಡು	<b>131</b>	<b>423399</b> ಹೆಸರು : ಪುಟ್ಟಸ್ವಾಮಿ ತಂದೆಯ ಸಣ್ಣಮಲ್ಲಪ್ಪ ಹೆಸರು : ಮನೆ ನಂ. : 29-1 ವಯಸ್ಸು 52 ಲಿಂಗ : ಗಂಡು	<b>132</b>	<b>423264</b> ಹೆಸರು : ಅನ್ನಪೂರ್ಣ ಗಂಡನ ಪುಟ್ಟಸ್ವಾಮಿ ಹೆಸರು : ಮನೆ ನಂ. : 29-1 ವಯಸ್ಸು 45 ಲಿಂಗ : ಹೆಣ್ಣು
<b>133</b>	<b>YLD50081588</b>	ಹೆಸರು : ಮಹದೇವ ಪ್ರಸಾದ್. ಎಂ.ಪಿ ತಂದೆಯ ಪುಟ್ಟಸ್ವಾಮಿ ಹೆಸರು : ಮನೆ ನಂ. : 29/1 ವಯಸ್ಸು 24 ಲಿಂಗ : ಗಂಡು	<b>134</b>	<b>423046</b> ಹೆಸರು : ಬಸವಣ್ಣ ತಂದೆಯ ಸಣ್ಣಮಲ್ಲಪ್ಪ ಹೆಸರು : ಮನೆ ನಂ. : 29-2 ವಯಸ್ಸು 62 ಲಿಂಗ : ಗಂಡು	<b>135</b>	<b>423261</b> ಹೆಸರು : ಮಂಜುಳ ಗಂಡನ ಬಸವಣ್ಣ ಹೆಸರು : ಮನೆ ನಂ. : 29-2 ವಯಸ್ಸು 52 ಲಿಂಗ : ಹೆಣ್ಣು
<b>136</b>	<b>THX1538156</b>	ಹೆಸರು : ರಾಜಮ್ಮ ಗಂಡನ ದೊಡ್ಡಮಲ್ಲಪ್ಪ ಹೆಸರು : ಮನೆ ನಂ. : 29-3 ವಯಸ್ಸು 57 ಲಿಂಗ : ಹೆಣ್ಣು	<b>137</b>	<b>423239</b> ಹೆಸರು : ದೊಡ್ಡಮಲ್ಲಪ್ಪ ತಂದೆಯ ಸಣ್ಣಮಲ್ಲಪ್ಪ ಹೆಸರು : ಮನೆ ನಂ. : 29-3 ವಯಸ್ಸು 67 ಲಿಂಗ : ಗಂಡು	<b>138</b>	<b>THX1538164</b> ಹೆಸರು : ಮಹೇಶ ತಂದೆಯ ದೊಡ್ಡಮಲ್ಲಪ್ಪ ಹೆಸರು : ಮನೆ ನಂ. : 29-3 ವಯಸ್ಸು 34 ಲಿಂಗ : ಗಂಡು
<b>139</b>	<b>423400</b>	ಹೆಸರು : ಸುರೇಂದ್ರ ತಂದೆಯ ಸಣ್ಣಮಲ್ಲಪ್ಪ ಹೆಸರು : ಮನೆ ನಂ. : 29-4 ವಯಸ್ಸು 57 ಲಿಂಗ : ಗಂಡು	<b>140</b>	<b>423260</b> ಹೆಸರು : ರಾಜಮ್ಮ ಗಂಡನ ಸುರೇಂದ್ರ ಹೆಸರು : ಮನೆ ನಂ. : 29-4 ವಯಸ್ಸು 50 ಲಿಂಗ : ಹೆಣ್ಣು	<b>141</b>	<b>THX0400143</b> ಹೆಸರು : ಮನೋಜ್ ಕುಮಾರ್. ಎಂ.ಎಸ್ ತಂದೆಯ ಸುರೇಂದ್ರ ಹೆಸರು : ಮನೆ ನಂ. : 29/4 ವಯಸ್ಸು 23 ಲಿಂಗ : ಗಂಡು
<b>142</b>	<b>THX2110716</b>	ಹೆಸರು : ನಾಗೇಶ ಎಸ್ ತಂದೆಯ ಸುರೇಂದ್ರಪ್ಪ ಹೆಸರು : ಮನೆ ನಂ. : 29-4 ವಯಸ್ಸು 21 ಲಿಂಗ : ಗಂಡು	<b>143</b>	<b>423111</b> ಹೆಸರು : ರತ್ನಮ್ಮ ಗಂಡನ ಕೆ.ಮಲ್ಲಪ್ಪ ಹೆಸರು : ಮನೆ ನಂ. : 30 ವಯಸ್ಸು 77 ಲಿಂಗ : ಹೆಣ್ಣು	<b>144</b>	<b>423354</b> ಹೆಸರು : ಎಂ.ರಾಜೇಂದ್ರಮೂರ್ತಿ ತಂದೆಯ ಕೆ.ಮಲ್ಲಪ್ಪ ಹೆಸರು : ಮನೆ ನಂ. : 30 ವಯಸ್ಸು 52 ಲಿಂಗ : ಗಂಡು
<b>145</b>	<b>423112</b>	ಹೆಸರು : ಭ್ರಮರಾಂಬ ಗಂಡನ ಎಂ.ರಾಜೇಂದ್ರಮೂರ್ತಿ ಹೆಸರು : ಮನೆ ನಂ. : 30 ವಯಸ್ಸು 43 ಲಿಂಗ : ಹೆಣ್ಣು	<b>146</b>	<b>THX0400135</b> ಹೆಸರು : ನಿರಂಜನ ತಂದೆಯ ರಾಜೇಂದ್ರಮೂರ್ತಿ. ಎಂ ಹೆಸರು : ಮನೆ ನಂ. : 30 ವಯಸ್ಸು 23 ಲಿಂಗ : ಗಂಡು	<b>147</b>	<b>423114</b> ಹೆಸರು : ಕೆ.ಕೆಂಪಣ್ಣ ತಂದೆಯ ಕೊಂಗಲಪ್ಪ ಹೆಸರು : ಮನೆ ನಂ. : 30-1 ವಯಸ್ಸು 67 ಲಿಂಗ : ಗಂಡು
<b>148</b>	<b>423115</b>	ಹೆಸರು : ಸುಧಾಮಣಿ ಗಂಡನ ಕೆ.ಕೆಂಪಣ್ಣ ಹೆಸರು : ಮನೆ ನಂ. : 30-1 ವಯಸ್ಸು 47 ಲಿಂಗ : ಹೆಣ್ಣು	<b>149</b>	<b>THX1538172</b> ಹೆಸರು : ಕೆ.ಕಿರಣ್ಣ ಕೆ.ಮಾರ್ ತಂದೆಯ ಕೆಂಪಣ್ಣ ಹೆಸರು : ಮನೆ ನಂ. : 30/1 ವಯಸ್ಸು 25 ಲಿಂಗ : ಗಂಡು	<b>150</b>	<b>THX1538180</b> ಹೆಸರು : ಕೆ.ಅರುಣ್ ಕೆ.ಮುರ ತಂದೆಯ ಕೆ.ಕೆಂಪಣ್ಣ ಹೆಸರು : ಮನೆ ನಂ. : 30-1 ವಯಸ್ಸು 21 ಲಿಂಗ : ಗಂಡು

ವಿಭಾಗ : 1--ಮಾಲರಪಾಳ್ಯ , ಯಳಂದೂರು ತಾಲ್ಲೂಕು , ಚಾಮರಾಜನಗರ ಜಿಲ್ಲೆ			ಪಿನ್ ಕೋಡ್ :571441 ಮುಂದುವರಿದಿದೆ					
<b>151</b>	<b>423113</b>	ಹೆಸರು : ನಂಜಮ್ಮಣ್ಣಿ ಗಂಡನ ಶಿವಸ್ವಾಮಿ ಹೆಸರು : ಮನ ನಂ. : 30-2 ವಯಸ್ಸು 57 ಲಿಂಗ : ಹೆಣ್ಣು	<b>152</b>	<b>423479</b>	ಹೆಸರು : ಶಿವಮ್ಮ ಗಂಡನ ಶಿವರದ್ರಪ್ಪ ಹೆಸರು : ಮನ ನಂ. : 33 ವಯಸ್ಸು 77 ಲಿಂಗ : ಹೆಣ್ಣು	<b>153</b>	<b>423421</b>	ಹೆಸರು : ನಂಜುಂಡಸ್ವಾಮಿ ತಂದೆಯ ಶಿವರದ್ರಪ್ಪ ಹೆಸರು : ಮನ ನಂ. : 33 ವಯಸ್ಸು 52 ಲಿಂಗ : ಗಂಡು
<b>154</b>	<b>423450</b>	ಹೆಸರು : ಪದ್ಮ ಗಂಡನ ನಂಜುಂಡಸ್ವಾಮಿ ಹೆಸರು : ಮನ ನಂ. : 33 ವಯಸ್ಸು 47 ಲಿಂಗ : ಹೆಣ್ಣು	<b>155</b>	<b>423280</b>	ಹೆಸರು : ಜಯಮ್ಮ ಗಂಡನ ಶ್ರೀಕಂಠಪ್ಪ ಹೆಸರು : ಮನ ನಂ. : 34 ವಯಸ್ಸು 47 ಲಿಂಗ : ಹೆಣ್ಣು	<b>156</b>	<b>423428</b>	ಹೆಸರು : ಬಸವರಾಜು .ಕೆ. ತಂದೆಯ ಕಾಳಪ್ಪ ಹೆಸರು : ಮನ ನಂ. : 35 ವಯಸ್ಸು 52 ಲಿಂಗ : ಗಂಡು
<b>157</b>	<b>423444</b>	ಹೆಸರು : ಕೆ.ರೇಚಪ್ಪ ತಂದೆಯ ಕಾಳಪ್ಪ ಹೆಸರು : ಮನ ನಂ. : 35 ವಯಸ್ಸು 47 ಲಿಂಗ : ಗಂಡು	<b>158</b>	<b>423427</b>	ಹೆಸರು : ವಿನೋದ ಗಂಡನ ಬಸವರಾಜು .ಕೆ ಹೆಸರು : ಮನ ನಂ. : 35 ವಯಸ್ಸು 42 ಲಿಂಗ : ಹೆಣ್ಣು	<b>159</b>	<b>THX1538198</b>	ಹೆಸರು : ಬಿ ಪ್ರದೀಪ್ ಕ ಮೂರ್ ತಂದೆಯ ಬಸವರಾಜು ಎಂ ಹೆಸರು : ಮನ ನಂ. : 35 ವಯಸ್ಸು 23 ಲಿಂಗ : ಗಂಡು
<b>160</b>	<b>423462</b>	ಹೆಸರು : ಗುರುಸ್ವಾಮಿ ತಂದೆಯ ಕಾಳಪ್ಪ ಹೆಸರು : ಮನ ನಂ. : 36 ವಯಸ್ಸು 57 ಲಿಂಗ : ಗಂಡು	<b>161</b>	<b>THX1538206</b>	ಹೆಸರು : ಸೌಂದರ್ಯ ಗಂಡನ ಗುರುಸ್ವಾಮಿ ಹೆಸರು : ಮನ ನಂ. : 36 ವಯಸ್ಸು 42 ಲಿಂಗ : ಹೆಣ್ಣು	<b>162</b>	<b>THX2110724</b>	ಹೆಸರು : ಸಿದ್ದಪ್ಪಸ್ವಾಮಿ ತಂದೆಯ ಗುರುಸ್ವಾಮಿ ಹೆಸರು : ಮನ ನಂ. : 36 ವಯಸ್ಸು 22 ಲಿಂಗ : ಗಂಡು
<b>163</b>	<b>423123</b>	ಹೆಸರು : ಲಕ್ಷ್ಮಮ್ಮ ಗಂಡನ ಪುಟ್ಟಬಸವಯ್ಯ ಹೆಸರು : ಮನ ನಂ. : 38 ವಯಸ್ಸು 57 ಲಿಂಗ : ಹೆಣ್ಣು	<b>164</b>	<b>423216</b>	ಹೆಸರು : ನಂಜುಂಡಯ್ಯ ತಂದೆಯ ಪುಟ್ಟಬಸವಯ್ಯ ಹೆಸರು : ಮನ ನಂ. : 38 ವಯಸ್ಸು 47 ಲಿಂಗ : ಗಂಡು	<b>165</b>	<b>423203</b>	ಹೆಸರು : ಲಿಂಗರಾಜಮ್ಮ ಗಂಡನ ನಂಜುಂಡಯ್ಯ ಹೆಸರು : ಮನ ನಂ. : 38 ವಯಸ್ಸು 37 ಲಿಂಗ : ಹೆಣ್ಣು
<b>166</b>	<b>THX1538214</b>	ಹೆಸರು : ನಿಂಗಯ್ಯ ತಂದೆಯ ಕೊಮರಂಗಯ್ಯ ಹೆಸರು : ಮನ ನಂ. : 39 ವಯಸ್ಸು 62 ಲಿಂಗ : ಗಂಡು	<b>167</b>	<b>423126</b>	ಹೆಸರು : ಮರಮ್ಮ ಗಂಡನ ನಿಂಗಯ್ಯ ಹೆಸರು : ಮನ ನಂ. : 39 ವಯಸ್ಸು 47 ಲಿಂಗ : ಹೆಣ್ಣು	<b>168</b>	<b>THX2110666</b>	ಹೆಸರು : ನಿಂಗರಾಜು ಎನ್ ತಂದೆಯ ನಿಂಗಯ್ಯ ಹೆಸರು : ಮನ ನಂ. : 39 ವಯಸ್ಸು 19 ಲಿಂಗ : ಗಂಡು
<b>169</b>	<b>THX2110674</b>	ಹೆಸರು : ರಾಜಮಣಿ ಎನ್ ತಂದೆಯ ನಿಂಗಯ್ಯ ಹೆಸರು : ಮನ ನಂ. : 39 ವಯಸ್ಸು 27 ಲಿಂಗ : ಹೆಣ್ಣು	<b>170</b>	<b>THX2110682</b>	ಹೆಸರು : ಜೋತಿ ಎನ್ ತಂದೆಯ ನಿಂಗಯ್ಯ ಹೆಸರು : ಮನ ನಂ. : 39 ವಯಸ್ಸು 21 ಲಿಂಗ : ಹೆಣ್ಣು	<b>171</b>	<b>423214</b>	ಹೆಸರು : ರಾಚಮ್ಮ ಗಂಡನ ಸಿದ್ದಯ್ಯ ಹೆಸರು : ಮನ ನಂ. : 40 ವಯಸ್ಸು 67 ಲಿಂಗ : ಹೆಣ್ಣು
<b>172</b>	<b>423128</b>	ಹೆಸರು : ಗುರುಸ್ವಾಮಿ ತಂದೆಯ ಸಿದ್ದಯ್ಯ ಹೆಸರು : ಮನ ನಂ. : 40 ವಯಸ್ಸು 45 ಲಿಂಗ : ಗಂಡು	<b>173</b>	<b>423352</b>	ಹೆಸರು : ಎಸ್.ಮಹದೇವಯ್ಯ ತಂದೆಯ ಸಿದ್ದಯ್ಯ ಹೆಸರು : ಮನ ನಂ. : 40 ವಯಸ್ಸು 43 ಲಿಂಗ : ಗಂಡು	<b>174</b>	<b>423213</b>	ಹೆಸರು : ಚಾಯದೇವಿ ಗಂಡನ ಗುರುಸ್ವಾಮಿ ಹೆಸರು : ಮನ ನಂ. : 40 ವಯಸ್ಸು 37 ಲಿಂಗ : ಹೆಣ್ಣು
<b>175</b>	<b>423122</b>	ಹೆಸರು : ರಾಚಯ್ಯ ತಂದೆಯ ಸಿದ್ದಯ್ಯ ಹೆಸರು : ಮನ ನಂ. : 40-1 ವಯಸ್ಸು 56 ಲಿಂಗ : ಗಂಡು	<b>176</b>	<b>423215</b>	ಹೆಸರು : ಪುಟ್ಟಮ್ಮ ಗಂಡನ ರಾಚಯ್ಯ ಹೆಸರು : ಮನ ನಂ. : 40-1 ವಯಸ್ಸು 46 ಲಿಂಗ : ಹೆಣ್ಣು	<b>177</b>	<b>DGR1554815</b>	ಹೆಸರು : ಆರ್.ಪ್ರಕಾಶ ತಂದೆಯ ರಾಚಯ್ಯ ಹೆಸರು : ಮನ ನಂ. : 40-1 ವಯಸ್ಸು 29 ಲಿಂಗ : ಗಂಡು
<b>178</b>	<b>DGR1456490</b>	ಹೆಸರು : ಆರ್.ಯೋಗೀಶ್ ತಂದೆಯ ರಾಚಯ್ಯ ಹೆಸರು : ಮನ ನಂ. : 40/1 ವಯಸ್ಸು 26 ಲಿಂಗ : ಗಂಡು	<b>179</b>		ಹೆಸರು : ಸುರೇಶ ಎಂ ಆರ್ ತಂದೆಯ ರಾಚಯ್ಯ ಹೆಸರು : ಮನ ನಂ. : 40-1 ವಯಸ್ಸು 23 ಲಿಂಗ : ಗಂಡು	<b>180</b>	<b>423243</b>	ಹೆಸರು : ನೀಲಯ್ಯ ತಂದೆಯ ಕರುಗಯ್ಯ ಹೆಸರು : ಮನ ನಂ. : 41 ವಯಸ್ಸು 68 ಲಿಂಗ : ಗಂಡು



ವಿಭಾಗ : 1--ಮಲಾರಪಾಳ್ಯ , ಯಳಂದೂರು ತಾಲ್ಲೂಕು , ಚಾಮರಾಜನಗರ ಜಿಲ್ಲೆ ಪಿನ್ ಕೋಡ್ :571441 ಮುಂದುವರಿದಿದೆ

<p><b>181</b> 423252</p> <p>ಹೆಸರು : ಚಾಮುಂಡಮ್ಮ                  ಗಂಡನ ನೀಲಯ್ಯ                  ಹೆಸರು : ಮನ ನಂ. : 41                  ವಯಸ್ಸು 52 ಲಿಂಗ : ಹೆಣ್ಣು</p>	<p><b>182</b> 423211</p> <p>ಹೆಸರು : ಶಿವಣ್ಣ                  ತಂದೆಯ ನೀಲಯ್ಯ                  ಹೆಸರು : ಮನ ನಂ. : 41                  ವಯಸ್ಸು 47 ಲಿಂಗ : ಗಂಡು</p>	<p><b>183</b> DGR3226172</p> <p>ಹೆಸರು : ರಾಜಮ್ಮ                  ಗಂಡನ ಶಿವಣ್ಣ                  ಹೆಸರು : ಮನ ನಂ. : 41                  ವಯಸ್ಸು 38 ಲಿಂಗ : ಹೆಣ್ಣು</p>
<p><b>184</b> 423004</p> <p>ಹೆಸರು : ಮಹದೇವಯ್ಯ                  ತಂದೆಯ ನೀಲಯ್ಯ                  ಹೆಸರು : ಮನ ನಂ. : 41                  ವಯಸ್ಸು 37 ಲಿಂಗ : ಗಂಡು</p>	<p><b>185</b> DGR1455955</p> <p>ಹೆಸರು : ಪಿ.ರಾಜೇಶ್ವರಿ                  ತಂದೆಯ ಪುಟ್ಟಮಲ್ಲಯ್ಯ                  ಹೆಸರು : ಮನ ನಂ. : 41                  ವಯಸ್ಸು 24 ಲಿಂಗ : ಹೆಣ್ಣು</p>	<p><b>186</b> 423423</p> <p>ಹೆಸರು : ಪುಟ್ಟಮಲ್ಲಯ್ಯ                  ತಂದೆಯ ದೊಡ್ಡಚಾಮಯ್ಯ                  ಹೆಸರು : ಮನ ನಂ. : 41-1                  ವಯಸ್ಸು 52 ಲಿಂಗ : ಗಂಡು</p>
<p><b>187</b> 423424</p> <p>ಹೆಸರು : ಲೀಲಾವತಿ                  ಗಂಡನ ಪುಟ್ಟಮಲ್ಲಯ್ಯ                  ಹೆಸರು : ಮನ ನಂ. : 41-1                  ವಯಸ್ಸು 42 ಲಿಂಗ : ಹೆಣ್ಣು</p>	<p><b>188</b></p> <p>ಹೆಸರು : ರೂಪ                  ಗಂಡನ ಮಹದೇವಯ್ಯ ಎಂ ಎಸ್                  ಹೆಸರು : ಮನ ನಂ. : 41-1                  ವಯಸ್ಸು 21 ಲಿಂಗ : ಹೆಣ್ಣು</p>	<p><b>189</b> 423206</p> <p>ಹೆಸರು : ಮಾದಯ್ಯ                  ತಂದೆಯ ಕರುಗಯ್ಯ                  ಹೆಸರು : ಮನ ನಂ. : 42                  ವಯಸ್ಸು 62 ಲಿಂಗ : ಗಂಡು</p>
<p><b>190</b> 423135</p> <p>ಹೆಸರು : ನಂಜಮ್ಮ                  ಗಂಡನ ಮಾದಯ್ಯ                  ಹೆಸರು : ಮನ ನಂ. : 42                  ವಯಸ್ಸು 55 ಲಿಂಗ : ಹೆಣ್ಣು</p>	<p><b>191</b> 423481</p> <p>ಹೆಸರು : ಎಂ.ರಂಗಸ್ವಾಮಿ                  ತಂದೆಯ ಮಾದಯ್ಯ                  ಹೆಸರು : ಮನ ನಂ. : 42                  ವಯಸ್ಸು 42 ಲಿಂಗ : ಗಂಡು</p>	<p><b>192</b> THX1538222</p> <p>ಹೆಸರು : ಮಂಜುಳ .ಎಸ್                  ಗಂಡನ ಎಂ.ರಂಗಸ್ವಾಮಿ                  ಹೆಸರು : ಮನ ನಂ. : 42                  ವಯಸ್ಸು 32 ಲಿಂಗ : ಹೆಣ್ಣು</p>
<p><b>193</b> 423136</p> <p>ಹೆಸರು : ಅಂಕಮ್ಮ                  ಗಂಡನ ಸಿದ್ದಬಸವಯ್ಯ                  ಹೆಸರು : ಮನ ನಂ. : 43                  ವಯಸ್ಸು 47 ಲಿಂಗ : ಹೆಣ್ಣು</p>	<p><b>194</b> 423228</p> <p>ಹೆಸರು : ನಿಂಗಯ್ಯ                  ತಂದೆಯ ಮೂಳೆರಂಗಯ್ಯ                  ಹೆಸರು : ಮನ ನಂ. : 44                  ವಯಸ್ಸು 57 ಲಿಂಗ : ಗಂಡು</p>	<p><b>195</b> 423157</p> <p>ಹೆಸರು : ಜಯಮ್ಮ                  ಗಂಡನ ನಿಂಗಯ್ಯ                  ಹೆಸರು : ಮನ ನಂ. : 44                  ವಯಸ್ಸು 47 ಲಿಂಗ : ಹೆಣ್ಣು</p>
<p><b>196</b> DGR3226537</p> <p>ಹೆಸರು : ದೊಡ್ಡಮ್ಮ                  ತಂದೆಯ ನಿಂಗಯ್ಯ                  ಹೆಸರು : ಮನ ನಂ. : 44                  ವಯಸ್ಸು 26 ಲಿಂಗ : ಹೆಣ್ಣು</p>	<p><b>197</b></p> <p>ಹೆಸರು : ಲಿಂಗರಾಜು ಎಂ ಎನ್                  ತಂದೆಯ ನಿಂಗಯ್ಯ                  ಹೆಸರು : ಮನ ನಂ. : 44                  ವಯಸ್ಸು 23 ಲಿಂಗ : ಗಂಡು</p>	<p><b>198</b> 423464</p> <p>ಹೆಸರು : ಚಿಕ್ಕಣ್ಣ                  ತಂದೆಯ ಬೊಟ್ಟಯ್ಯನಮಾದಯ್ಯ                  ಹೆಸರು : ಮನ ನಂ. : 45                  ವಯಸ್ಸು 67 ಲಿಂಗ : ಗಂಡು</p>
<p><b>199</b> 423326</p> <p>ಹೆಸರು : ರುದ್ರಮ್ಮ                  ಗಂಡನ ಚಿಕ್ಕಣ್ಣ                  ಹೆಸರು : ಮನ ನಂ. : 45                  ವಯಸ್ಸು 52 ಲಿಂಗ : ಹೆಣ್ಣು</p>	<p><b>200</b> 423103</p> <p>ಹೆಸರು : ನೀಲಯ್ಯ                  ತಂದೆಯ ಚಿಕ್ಕಣ್ಣ                  ಹೆಸರು : ಮನ ನಂ. : 45                  ವಯಸ್ಸು 37 ಲಿಂಗ : ಗಂಡು</p>	<p><b>201</b> 423483</p> <p>ಹೆಸರು : ಶಂಕರ                  ತಂದೆಯ ಚಿಕ್ಕಣ್ಣ                  ಹೆಸರು : ಮನ ನಂ. : 45                  ವಯಸ್ಸು 35 ಲಿಂಗ : ಗಂಡು</p>
<p><b>202</b> DGR3226347</p> <p>ಹೆಸರು : ಗುರುಲಕ್ಷ್ಮಮ್ಮ                  ಗಂಡನ ನೀಲಯ್ಯ                  ಹೆಸರು : ಮನ ನಂ. : 45                  ವಯಸ್ಸು 32 ಲಿಂಗ : ಹೆಣ್ಣು</p>	<p><b>203</b></p> <p>ಹೆಸರು : ಶೀಲಾ ಎಂ                  ಗಂಡನ ಶಂಕರ ಸಿ                  ಹೆಸರು : ಮನ ನಂ. : 45                  ವಯಸ್ಸು 21 ಲಿಂಗ : ಹೆಣ್ಣು</p>	<p><b>204</b> 423262</p> <p>ಹೆಸರು : ರಾಜಮ್ಮ                  ತಂದೆಯ ನಂಜಯ್ಯ                  ಹೆಸರು : ಮನ ನಂ. : 46                  ವಯಸ್ಸು 47 ಲಿಂಗ : ಹೆಣ್ಣು</p>
<p><b>205</b> 423310</p> <p>ಹೆಸರು : ಆರ್.ಪುಟ್ಟಬಸವಯ್ಯ                  ತಂದೆಯ ರಂಗಯ್ಯ                  ಹೆಸರು : ಮನ ನಂ. : 46ಎ                  ವಯಸ್ಸು 67 ಲಿಂಗ : ಗಂಡು</p>	<p><b>206</b> 423098</p> <p>ಹೆಸರು : ತೊಳಸಮ್ಮ                  ಗಂಡನ ಆರ್.ಪುಟ್ಟಬಸವಯ್ಯ                  ಹೆಸರು : ಮನ ನಂ. : 46ಎ                  ವಯಸ್ಸು 52 ಲಿಂಗ : ಹೆಣ್ಣು</p>	<p><b>207</b> 423487</p> <p>ಹೆಸರು : ನಾಗಲಾಂಬಿಕಾ                  ಗಂಡನ ಪರಶಿಮೂರ್ತಿ                  ಹೆಸರು : ಮನ ನಂ. : 46ಎ                  ವಯಸ್ಸು 36 ಲಿಂಗ : ಹೆಣ್ಣು</p>
<p><b>208</b> 423137</p> <p>ಹೆಸರು : ಪುಟ್ಟನಂಜಮ್ಮ                  ಗಂಡನ ಬಸವಯ್ಯ                  ಹೆಸರು : ಮನ ನಂ. : 47                  ವಯಸ್ಸು 57 ಲಿಂಗ : ಹೆಣ್ಣು</p>	<p><b>209</b> 423419</p> <p>ಹೆಸರು : ಚಿಕ್ಕಸಿದ್ದಯ್ಯ                  ತಂದೆಯ ಕೊಮರಂಗಯ್ಯ                  ಹೆಸರು : ಮನ ನಂ. : 48                  ವಯಸ್ಸು 77 ಲಿಂಗ : ಗಂಡು</p>	<p><b>210</b> THX1538248</p> <p>ಹೆಸರು : ಸಿದ್ದರಾಜು                  ತಂದೆಯ ಚಿಕ್ಕಸಿದ್ದಯ್ಯ                  ಹೆಸರು : ಮನ ನಂ. : 48                  ವಯಸ್ಸು 45 ಲಿಂಗ : ಗಂಡು</p>

ವಿಭಾಗ : 1--ಮಲಾರಪಾಳ್ಯ , ಯಳಂದೂರು ತಾಲ್ಲೂಕು , ಚಾಮರಾಜನಗರ ಜಿಲ್ಲೆ			ಪಿನ್ ಕೋಡ್ :571441 ಮುಂದುವರಿದಿದೆ					
<b>211</b>	<b>423143</b>	ಹೆಸರು : ಪುಟ್ಟನಂಜಮ್ಮ ಗಂಡನ ನಿಂಗಯ್ಯ ಹೆಸರು : ಮನೆ ನಂ. : 49 ವಯಸ್ಸು 62 ಲಿಂಗ : ಹೆಣ್ಣು	<b>212</b>	<b>DGR1554708</b>	ಹೆಸರು : ಸೋಮಶೇಖರ ತಂದೆಯ ನಿಂಗಯ್ಯ ಹೆಸರು : ಮನೆ ನಂ. : 49 ವಯಸ್ಸು 38 ಲಿಂಗ : ಗಂಡು	<b>213</b>	<b>423426</b>	ಹೆಸರು : ಲಕ್ಷ್ಮೀ ತಂದೆಯ ನಿಂಗಯ್ಯ ಹೆಸರು : ಮನೆ ನಂ. : 49 ವಯಸ್ಸು 37 ಲಿಂಗ : ಹೆಣ್ಣು
<b>214</b>	<b>423331</b>	ಹೆಸರು : ಸಿದ್ದಮ್ಮಲ್ಲಯ್ಯ ತಂದೆಯ ಚಕ್ರನಂಜಯ್ಯ ಹೆಸರು : ಮನೆ ನಂ. : 50 ವಯಸ್ಸು 67 ಲಿಂಗ : ಗಂಡು	<b>215</b>	<b>423158</b>	ಹೆಸರು : ಲಕ್ಷ್ಮಮ್ಮ ಗಂಡನ ಸಿದ್ದಮ್ಮಲ್ಲಯ್ಯ ಹೆಸರು : ಮನೆ ನಂ. : 50 ವಯಸ್ಸು 57 ಲಿಂಗ : ಹೆಣ್ಣು	<b>216</b>	<b>DGR3226362</b>	ಹೆಸರು : ಶಿವಮಲ್ಲ ತಂದೆಯ ಸಿದ್ದಮ್ಮಲ್ಲಯ್ಯ ಹೆಸರು : ಮನೆ ನಂ. : 50 ವಯಸ್ಸು 37 ಲಿಂಗ : ಗಂಡು
<b>217</b>	<b>DGR3226354</b>	ಹೆಸರು : ಯಶೋಧ ತಂದೆಯ ಶಿವಮಲ್ಲ ಹೆಸರು : ಮನೆ ನಂ. : 50 ವಯಸ್ಸು 26 ಲಿಂಗ : ಹೆಣ್ಣು	<b>218</b>	<b>423241</b>	ಹೆಸರು : ಶಿವಮ್ಮ ಗಂಡನ ಬಸವರಾಜು ಹೆಸರು : ಮನೆ ನಂ. : 50-1 ವಯಸ್ಸು 42 ಲಿಂಗ : ಹೆಣ್ಣು	<b>219</b>	<b>THX1538255</b>	ಹೆಸರು : ರಂಗಸ್ವಾಮಿ ಬಿ ತಾಯಿಯ ಶಿವಮ್ಮ ಹೆಸರು : ಮನೆ ನಂ. : 50-1 ವಯಸ್ಸು 24 ಲಿಂಗ : ಗಂಡು
<b>220</b>	<b>423065</b>	ಹೆಸರು : ಕೆಂಪಣ್ಣ ತಂದೆಯ ಬಸವಯ್ಯ ಹೆಸರು : ಮನೆ ನಂ. : 52 ವಯಸ್ಸು 60 ಲಿಂಗ : ಗಂಡು	<b>221</b>	<b>423155</b>	ಹೆಸರು : ಜಯಮ್ಮ ಗಂಡನ ಕೆಂಪಣ್ಣ ಹೆಸರು : ಮನೆ ನಂ. : 52 ವಯಸ್ಸು 52 ಲಿಂಗ : ಹೆಣ್ಣು	<b>222</b>	<b>423205</b>	ಹೆಸರು : ರಂಗಯ್ಯ ತಂದೆಯ ಮೂಳೆರಂಗಯ್ಯ ಹೆಸರು : ಮನೆ ನಂ. : 53 ವಯಸ್ಸು 62 ಲಿಂಗ : ಗಂಡು
<b>223</b>	<b>423159</b>	ಹೆಸರು : ನಾಗಮ್ಮ ಗಂಡನ ರಂಗಯ್ಯ ಹೆಸರು : ಮನೆ ನಂ. : 53 ವಯಸ್ಸು 47 ಲಿಂಗ : ಹೆಣ್ಣು	<b>224</b>	<b>423050</b>	ಹೆಸರು : ರಂಗಯ್ಯ ತಂದೆಯ ಪವಾಡಿಸಣ್ಣಯ್ಯ ಹೆಸರು : ಮನೆ ನಂ. : 54 ವಯಸ್ಸು 52 ಲಿಂಗ : ಗಂಡು	<b>225</b>	<b>423383</b>	ಹೆಸರು : ನಂಜಯ್ಯ ತಂದೆಯ ಪವಾಡಿಸಣ್ಣಯ್ಯ ಹೆಸರು : ಮನೆ ನಂ. : 54 ವಯಸ್ಸು 47 ಲಿಂಗ : ಗಂಡು
<b>226</b>	<b>423156</b>	ಹೆಸರು : ಲಕ್ಷ್ಮಮ್ಮ ಗಂಡನ ರಂಗಯ್ಯ ಹೆಸರು : ಮನೆ ನಂ. : 54 ವಯಸ್ಸು 45 ಲಿಂಗ : ಹೆಣ್ಣು	<b>227</b>	<b>423343</b>	ಹೆಸರು : ಆರ್.ರಂಗಸ್ವಾಮಿ ತಂದೆಯ ರಂಗದಾಸಯ್ಯ ಹೆಸರು : ಮನೆ ನಂ. : 54 ವಯಸ್ಸು 37 ಲಿಂಗ : ಗಂಡು	<b>228</b>	<b>THX1538263</b>	ಹೆಸರು : ಬಿ.ಸುಮ ಗಂಡನ ಎಂ.ಆರ್.ರಂಗಸ್ವಾಮಿ ಹೆಸರು : ಮನೆ ನಂ. : 54 ವಯಸ್ಸು 28 ಲಿಂಗ : ಹೆಣ್ಣು
<b>229</b>	<b>DGR1456482</b>	ಹೆಸರು : ಆರ್.ಮಹದೇವಸ್ವಾಮಿ ತಂದೆಯ ರಂಗಯ್ಯ ಹೆಸರು : ಮನೆ ನಂ. : 54 ವಯಸ್ಸು 25 ಲಿಂಗ : ಗಂಡು	<b>230</b>	<b>DGR1457308</b>	ಹೆಸರು : ಆರ್.ಮಿನಾಕ್ಷಿ ತಂದೆಯ ರಂಗಯ್ಯ ಹೆಸರು : ಮನೆ ನಂ. : 54 ವಯಸ್ಸು 26 ಲಿಂಗ : ಹೆಣ್ಣು	<b>231</b>	<b>423343</b>	ಹೆಸರು : ನಿಂಗರಾಜಮ್ಮ ತಂದೆಯ ರಂಗದಾಸಯ್ಯ ಹೆಸರು : ಮನೆ ನಂ. : 54 ವಯಸ್ಸು 27 ಲಿಂಗ : ಹೆಣ್ಣು
<b>232</b>	<b>THX0401224</b>	ಹೆಸರು : ನಾಗಮ್ಮ ಗಂಡನ ಚಿಕ್ಕಸಿದ್ದಯ್ಯ ಹೆಸರು : ಮನೆ ನಂ. : 55 ವಯಸ್ಸು 39 ಲಿಂಗ : ಹೆಣ್ಣು	<b>233</b>	<b>THX1538271</b>	ಹೆಸರು : ದೊಡ್ಡಲಿಂಗಯ್ಯ ತಂದೆಯ ಕಾಳಯ್ಯ ಹೆಸರು : ಮನೆ ನಂ. : 56 ವಯಸ್ಸು 57 ಲಿಂಗ : ಗಂಡು	<b>234</b>	<b>423102</b>	ಹೆಸರು : ಲಕ್ಷ್ಮಮ್ಮ ಗಂಡನ ದೊಡ್ಡಲಿಂಗಯ್ಯ ಹೆಸರು : ಮನೆ ನಂ. : 56 ವಯಸ್ಸು 47 ಲಿಂಗ : ಹೆಣ್ಣು
<b>235</b>	<b>423236</b>	ಹೆಸರು : ಆರ್.ನಂಜಯ್ಯ ತಂದೆಯ ರಂಗಯ್ಯ ಹೆಸರು : ಮನೆ ನಂ. : 57 ವಯಸ್ಸು 57 ಲಿಂಗ : ಗಂಡು	<b>236</b>	<b>423235</b>	ಹೆಸರು : ಮಹದೇವಮ್ಮ ಗಂಡನ ನಂಜಯ್ಯ ಹೆಸರು : ಮನೆ ನಂ. : 57 ವಯಸ್ಸು 52 ಲಿಂಗ : ಹೆಣ್ಣು	<b>237</b>	<b>423083</b>	ಹೆಸರು : ಮಲ್ಲಯ್ಯ ತಂದೆಯ ಬಸವಯ್ಯ ಹೆಸರು : ಮನೆ ನಂ. : 58 ವಯಸ್ಸು 52 ಲಿಂಗ : ಗಂಡು
<b>238</b>	<b>423230</b>	ಹೆಸರು : ನಾಗಮ್ಮ ಗಂಡನ ಮಲ್ಲಯ್ಯ ಹೆಸರು : ಮನೆ ನಂ. : 58 ವಯಸ್ಸು 47 ಲಿಂಗ : ಹೆಣ್ಣು	<b>239</b>	<b>THX0401414</b>	ಹೆಸರು : ನಾಗಲಾಂಬಿಕ. ಎಂ ತಂದೆಯ ಮಲ್ಲಯ್ಯ ಹೆಸರು : ಮನೆ ನಂ. : 58 ವಯಸ್ಸು 23 ಲಿಂಗ : ಹೆಣ್ಣು	<b>240</b>	<b>THX0401463</b>	ಹೆಸರು : ಮಹದೇವ ಪ್ರಸಾದ್. ಎಮ್ ತಂದೆಯ ಮಲ್ಲಯ್ಯ ಹೆಸರು : ಮನೆ ನಂ. : 58 ವಯಸ್ಸು 21 ಲಿಂಗ : ಗಂಡು

ವಿಭಾಗ : 1--ಮಲಾರಪಾಳ್ಯ , ಯಳಂದೂರು ತಾಲ್ಲೂಕು , ಚಾಮರಾಜನಗರ ಜಿಲ್ಲೆ			ಪಿನ್ ಕೋಡ್ :571441 ಮುಂದುವರಿದಿದೆ					
<b>241</b>	<b>423079</b>		<b>242</b>	<b>423229</b>		<b>243</b>	<b>423001</b>	
ಹೆಸರು : ಮಲ್ಲಯ್ಯ ತಂದೆಯ ಮಲ್ಲಯ್ಯ ಹೆಸರು : ಮನ ನಂ. : 59 ವಯಸ್ಸು 57 ಲಿಂಗ : ಗಂಡು			ಹೆಸರು : ಪುಟ್ಟಮ್ಮ ಗಂಡನ ಮಲ್ಲಯ್ಯ ಹೆಸರು : ಮನ ನಂ. : 59 ವಯಸ್ಸು 52 ಲಿಂಗ : ಹೆಣ್ಣು			ಹೆಸರು : ಎಂ.ರವಿ ತಂದೆಯ ಮಲ್ಲಯ್ಯ ಹೆಸರು : ಮನ ನಂ. : 59 ವಯಸ್ಸು 39 ಲಿಂಗ : ಗಂಡು		
<b>244</b>	<b>DGR2703650</b>		<b>245</b>	<b>DGR1455641</b>		<b>246</b>	<b>423301</b>	
ಹೆಸರು : ಎನ್. ಚಂದ್ರಮ್ಮ ಗಂಡನ ಎಂ.ರವಿ ಹೆಸರು : ಮನ ನಂ. : 59 ವಯಸ್ಸು 27 ಲಿಂಗ : ಹೆಣ್ಣು			ಹೆಸರು : ಎಂ.ಚಿನ್ನಸ್ವಾಮಿ ತಂದೆಯ ಮಲ್ಲಯ್ಯ ಹೆಸರು : ಮನ ನಂ. : 59 ವಯಸ್ಸು 27 ಲಿಂಗ : ಗಂಡು			ಹೆಸರು : ಮಹದೇವಯ್ಯ ತಂದೆಯ ಸಿದ್ದಯ್ಯ ಹೆಸರು : ಮನ ನಂ. : 59ಎ ವಯಸ್ಸು 62 ಲಿಂಗ : ಗಂಡು		
<b>247</b>	<b>423392</b>		<b>248</b>	<b>423002</b>		<b>249</b>	<b>DGR1554328</b>	
ಹೆಸರು : ಕೆಂಪಮ್ಮ ಗಂಡನ ಮಹದೇವಯ್ಯ ಹೆಸರು : ಮನ ನಂ. : 59ಎ ವಯಸ್ಸು 57 ಲಿಂಗ : ಹೆಣ್ಣು			ಹೆಸರು : ಎಂ.ಎಂ.ಮಲ್ಲರಾಜು ತಂದೆಯ ಮಹದೇವಯ್ಯ ಹೆಸರು : ಮನ ನಂ. : 59ಎ ವಯಸ್ಸು 42 ಲಿಂಗ : ಗಂಡು			ಹೆಸರು : ಎಂ.ನಾಗರಾಜು ತಂದೆಯ ಮಹದೇವಯ್ಯ ಹೆಸರು : ಮನ ನಂ. : 59ಎ ವಯಸ್ಸು 36 ಲಿಂಗ : ಗಂಡು		
<b>250</b>	<b>DGR1456599</b>		<b>251</b>			<b>252</b>	<b>423184</b>	
ಹೆಸರು : ಶಶಿರೇಖಾ ಗಂಡನ ಎಂ.ಎಂ.ಮಲ್ಲರಾಜು ಹೆಸರು : ಮನ ನಂ. : 59ಎ ವಯಸ್ಸು 34 ಲಿಂಗ : ಹೆಣ್ಣು			ಹೆಸರು : ಪವಿತ್ರ ತಂದೆಯ ಮಂಜುನಾಥ ಹೆಸರು : ಮನ ನಂ. : 59-ಎ ವಯಸ್ಸು 20 ಲಿಂಗ : ಹೆಣ್ಣು			ಹೆಸರು : ರಂಗಯ್ಯ ತಂದೆಯ ಬಸವಯ್ಯ ಹೆಸರು : ಮನ ನಂ. : 60 ವಯಸ್ಸು 62 ಲಿಂಗ : ಗಂಡು		
<b>253</b>	<b>423231</b>		<b>254</b>	<b>423486</b>		<b>255</b>	<b>423089</b>	
ಹೆಸರು : ಪುಟ್ಟಸಿದ್ದಮ್ಮ ಗಂಡನ ಬಿ.ರಂಗಯ್ಯ ಹೆಸರು : ಮನ ನಂ. : 60 ವಯಸ್ಸು 52 ಲಿಂಗ : ಹೆಣ್ಣು			ಹೆಸರು : ಆರ್.ಲಿಂಗರಾಜು ತಂದೆಯ ಬಿ.ರಂಗಯ್ಯ ಹೆಸರು : ಮನ ನಂ. : 60 ವಯಸ್ಸು 35 ಲಿಂಗ : ಗಂಡು			ಹೆಸರು : ವೈ.ಎಂ.ರಂಗಯ್ಯ ತಂದೆಯ ಮಂಚಯ್ಯ ಹೆಸರು : ಮನ ನಂ. : 60ಎ ವಯಸ್ಸು 77 ಲಿಂಗ : ಗಂಡು		
<b>256</b>	<b>423433</b>		<b>257</b>	<b>423434</b>		<b>258</b>	<b>423124</b>	
ಹೆಸರು : ಎಂ.ಆರ್.ಲಿಂಗರಾಜು ತಂದೆಯ ವೈ.ಎಂ.ರಂಗಯ್ಯ ಹೆಸರು : ಮನ ನಂ. : 60ಎ ವಯಸ್ಸು 42 ಲಿಂಗ : ಗಂಡು			ಹೆಸರು : ಎಂ.ಆರ್.ರಂಗಸ್ವಾಮಿ ತಂದೆಯ ವೈ.ಎಂ.ರಂಗಯ್ಯ ಹೆಸರು : ಮನ ನಂ. : 60ಎ ವಯಸ್ಸು 40 ಲಿಂಗ : ಗಂಡು			ಹೆಸರು : ಮಾದಮ್ಮ ಗಂಡನ ವೈ.ಎಂ.ರಂಗಯ್ಯ ಹೆಸರು : ಮನ ನಂ. : 60-ಎ ವಯಸ್ಸು 57 ಲಿಂಗ : ಹೆಣ್ಣು		
<b>259</b>	<b>THX1538289</b>		<b>260</b>	<b>423485</b>		<b>261</b>	<b>423367</b>	
ಹೆಸರು : ಆರ್.ನಾಗರಾಜು ತಂದೆಯ ಬಿ.ರಂಗಯ್ಯ ಹೆಸರು : ಮನ ನಂ. : 60-1 ವಯಸ್ಸು 42 ಲಿಂಗ : ಗಂಡು			ಹೆಸರು : ಜಯಮ್ಮ ಗಂಡನ ಆರ್.ನಾಗರಾಜು ಹೆಸರು : ಮನ ನಂ. : 60-1 ವಯಸ್ಸು 35 ಲಿಂಗ : ಹೆಣ್ಣು			ಹೆಸರು : ಚಿಕ್ಕಲಿಂಗಯ್ಯ ತಂದೆಯ ಕಾಳಯ್ಯ ಹೆಸರು : ಮನ ನಂ. : 61 ವಯಸ್ಸು 60 ಲಿಂಗ : ಗಂಡು		
<b>262</b>	<b>423376</b>		<b>263</b>	<b>THX1538297</b>		<b>264</b>	<b>423192</b>	
ಹೆಸರು : ಧರ್ಮರಾಜು ತಂದೆಯ ಚಿಕ್ಕಲಿಂಗಯ್ಯ ಹೆಸರು : ಮನ ನಂ. : 61 ವಯಸ್ಸು 39 ಲಿಂಗ : ಗಂಡು			ಹೆಸರು : ಗೌರಮ್ಮ ಗಂಡನ ಧರ್ಮರಾಜು ಹೆಸರು : ಮನ ನಂ. : 61 ವಯಸ್ಸು 33 ಲಿಂಗ : ಹೆಣ್ಣು			ಹೆಸರು : ಶಿವನಂಜಯ್ಯ ತಂದೆಯ ಸಿದ್ದಮ್ಮಯ್ಯ ಹೆಸರು : ಮನ ನಂ. : 62 ವಯಸ್ಸು 57 ಲಿಂಗ : ಗಂಡು		
<b>265</b>	<b>423379</b>		<b>266</b>			<b>267</b>	<b>423303</b>	
ಹೆಸರು : ರಾಜಮ್ಮ ಗಂಡನ ಶಿವನಂಜಯ್ಯ ಹೆಸರು : ಮನ ನಂ. : 62 ವಯಸ್ಸು 42 ಲಿಂಗ : ಹೆಣ್ಣು			ಹೆಸರು : ಶಿವಪ್ರಸಾದ್ ಎಸ್ ತಂದೆಯ ಶಿವನಂಜಯ್ಯ ಹೆಸರು : ಮನ ನಂ. : 62 ವಯಸ್ಸು 23 ಲಿಂಗ : ಗಂಡು			ಹೆಸರು : ರಂಗಯ್ಯ ತಂದೆಯ ಕಾಳಯ್ಯ ಹೆಸರು : ಮನ ನಂ. : 63 ವಯಸ್ಸು 52 ಲಿಂಗ : ಗಂಡು		
<b>268</b>	<b>KT/15/111/423384</b>		<b>269</b>	<b>DGR1554401</b>		<b>270</b>	<b>DGR1457480</b>	
ಹೆಸರು : ನಿಂಗಮ್ಮ ಗಂಡನ ರಂಗಯ್ಯ ಹೆಸರು : ಮನ ನಂ. : 63 ವಯಸ್ಸು 42 ಲಿಂಗ : ಹೆಣ್ಣು			ಹೆಸರು : ನಟರಾಜು ತಂದೆಯ ರಂಗಯ್ಯ ಹೆಸರು : ಮನ ನಂ. : 63 ವಯಸ್ಸು 29 ಲಿಂಗ : ಗಂಡು			ಹೆಸರು : ಆರ್.ಉಮೇಶ್ ತಂದೆಯ ರಂಗಯ್ಯ ಹೆಸರು : ಮನ ನಂ. : 63 ವಯಸ್ಸು 24 ಲಿಂಗ : ಗಂಡು		

ವಿಭಾಗ : 1--ಮಲಾರಪಾಳ್ಯ , ಯಳಂದೂರು ತಾಲ್ಲೂಕು , ಚಾಮರಾಜನಗರ ಜಿಲ್ಲೆ			ಪಿನ್ ಕೋಡ್ : 571441 ಮುಂದುವರಿದಿದೆ					
<b>271</b>	<b>423042</b>		<b>272</b>	<b>423131</b>		<b>273</b>		
ಹೆಸರು : ಸೋಮಣ್ಣ	ತಂದೆಯ ಕಾಳಯ್ಯ		ಹೆಸರು : ಲಿಂಗರಾಜಮ್ಮ	ಗಂಡನ ಸೋಮಣ್ಣ		ಹೆಸರು : ಶಾಂತರಾಜು ಎಸ್	ತಂದೆಯ ಸೋಮಣ್ಣ	
ಹೆಸರು : ಮನ ನಂ. : 63-1	ವಯಸ್ಸು 45 ಲಿಂಗ : ಗಂಡು		ಹೆಸರು : ಮನ ನಂ. : 63-1	ವಯಸ್ಸು 39 ಲಿಂಗ : ಹೆಣ್ಣು		ಹೆಸರು : ಮನ ನಂ. : 63-1	ವಯಸ್ಸು 21 ಲಿಂಗ : ಗಂಡು	
<b>274</b>	<b>423130</b>		<b>275</b>	<b>423003</b>		<b>276</b>	<b>THX1538339</b>	
ಹೆಸರು : ಮಹದೇವಮ್ಮ	ಗಂಡನ ಮಹದೇವಯ್ಯ		ಹೆಸರು : ಎಂ.ಪುಟ್ಟಸ್ವಾಮಿ	ತಂದೆಯ ಮಹದೇವಯ್ಯ		ಹೆಸರು : ಬಿ.ಎಸ್.ಲತಾ	ಗಂಡನ ಎಂ.ಪುಟ್ಟಸ್ವಾಮಿ	
ಹೆಸರು : ಮನ ನಂ. : 65	ವಯಸ್ಸು 50 ಲಿಂಗ : ಹೆಣ್ಣು		ಹೆಸರು : ಮನ ನಂ. : 65	ವಯಸ್ಸು 37 ಲಿಂಗ : ಗಂಡು		ಹೆಸರು : ಮನ ನಂ. : 65	ವಯಸ್ಸು 35 ಲಿಂಗ : ಹೆಣ್ಣು	
<b>277</b>	<b>423125</b>		<b>278</b>	<b>423091</b>		<b>279</b>	<b>423127</b>	
ಹೆಸರು : ನಂಜಮ್ಮ	ಗಂಡನ ನಂಜಯ್ಯ		ಹೆಸರು : ಶಿವರಾಮು	ತಂದೆಯ ರಂಗಯ್ಯ. ವೈ.ಎಂ.		ಹೆಸರು : ಜಯಮ್ಮ	ಗಂಡನ ಶಿವರಾಮು	
ಹೆಸರು : ಮನ ನಂ. : 66	ವಯಸ್ಸು 87 ಲಿಂಗ : ಹೆಣ್ಣು		ಹೆಸರು : ಮನ ನಂ. : 66	ವಯಸ್ಸು 52 ಲಿಂಗ : ಗಂಡು		ಹೆಸರು : ಮನ ನಂ. : 66	ವಯಸ್ಸು 39 ಲಿಂಗ : ಹೆಣ್ಣು	
<b>280</b>	<b>THX1538347</b>		<b>281</b>	<b>423437</b>		<b>282</b>	<b>423144</b>	
ಹೆಸರು : ಶಿವರಾಜು ಎಂ ಎಸ್	ತಂದೆಯ ಶಿವರಾಮು		ಹೆಸರು : ನಂಜಯ್ಯ	ತಂದೆಯ ಮಲ್ಲಯ್ಯ		ಹೆಸರು : ಸಿಂಗರಾಜಮ್ಮ	ಗಂಡನ ನಂಜಯ್ಯ	
ಹೆಸರು : ಮನ ನಂ. : 66	ವಯಸ್ಸು 23 ಲಿಂಗ : ಗಂಡು		ಹೆಸರು : ಮನ ನಂ. : 67	ವಯಸ್ಸು 62 ಲಿಂಗ : ಗಂಡು		ಹೆಸರು : ಮನ ನಂ. : 67	ವಯಸ್ಸು 47 ಲಿಂಗ : ಹೆಣ್ಣು	
<b>283</b>	<b>THX1538354</b>		<b>284</b>	<b>423085</b>		<b>285</b>	<b>423047</b>	
ಹೆಸರು : ಎನ್.ಸಿಂಗರಾಜು	ತಂದೆಯ ನಂಜಯ್ಯ		ಹೆಸರು : ಮಹದೇವಮ್ಮ	ತಂದೆಯ ಸಣ್ಣಯ್ಯ		ಹೆಸರು : ಸಿಂಗಯ್ಯ	ತಂದೆಯ ಸಣ್ಣಯ್ಯ	
ಹೆಸರು : ಮನ ನಂ. : 67	ವಯಸ್ಸು 28 ಲಿಂಗ : ಗಂಡು		ಹೆಸರು : ಮನ ನಂ. : 67ಎ	ವಯಸ್ಸು 57 ಲಿಂಗ : ಹೆಣ್ಣು		ಹೆಸರು : ಮನ ನಂ. : 67ಎ	ವಯಸ್ಸು 47 ಲಿಂಗ : ಗಂಡು	
<b>286</b>	<b>423139</b>		<b>287</b>	<b>423431</b>		<b>288</b>	<b>423238</b>	
ಹೆಸರು : ಶಿವಮ್ಮ	ಗಂಡನ ಸಿಂಗಯ್ಯ		ಹೆಸರು : ಸಿಂಗಯ್ಯ	ತಂದೆಯ ಬಸವಯ್ಯ		ಹೆಸರು : ಜಯಮ್ಮ	ಗಂಡನ ಸಿಂಗಯ್ಯ	
ಹೆಸರು : ಮನ ನಂ. : 67ಎ	ವಯಸ್ಸು 42 ಲಿಂಗ : ಹೆಣ್ಣು		ಹೆಸರು : ಮನ ನಂ. : 68	ವಯಸ್ಸು 52 ಲಿಂಗ : ಗಂಡು		ಹೆಸರು : ಮನ ನಂ. : 68	ವಯಸ್ಸು 45 ಲಿಂಗ : ಹೆಣ್ಣು	
<b>289</b>	<b>423408</b>		<b>290</b>	<b>423088</b>		<b>291</b>	<b>423368</b>	
ಹೆಸರು : ಎನ್.ಮಹದೇವಸ್ವಾಮಿ	ತಂದೆಯ ಸಿಂಗಯ್ಯ		ಹೆಸರು : ಬಸಮ್ಮ	ಗಂಡನ ಮಾದಯ್ಯ		ಹೆಸರು : ಮಹದೇವಮ್ಮ	ತಂದೆಯ ಮಾದಯ್ಯ	
ಹೆಸರು : ಮನ ನಂ. : 68	ವಯಸ್ಸು 37 ಲಿಂಗ : ಗಂಡು		ಹೆಸರು : ಮನ ನಂ. : 68ಎ	ವಯಸ್ಸು 87 ಲಿಂಗ : ಹೆಣ್ಣು		ಹೆಸರು : ಮನ ನಂ. : 68ಎ	ವಯಸ್ಸು 42 ಲಿಂಗ : ಹೆಣ್ಣು	
<b>292</b>	<b>KT/15/111/423309</b>		<b>293</b>	<b>423304</b>		<b>294</b>	<b>423385</b>	
ಹೆಸರು : ಮಲ್ಲಮ್ಮ	ತಂದೆಯ ಮಾದಯ್ಯ		ಹೆಸರು : ಮಾದಯ್ಯ	ತಂದೆಯ ಮೂಳೆರಂಗಯ್ಯ		ಹೆಸರು : ಪುಟ್ಟಬಸಮ್ಮ	ಗಂಡನ ಮಾದಯ್ಯ	
ಹೆಸರು : ಮನ ನಂ. : 68ಎ	ವಯಸ್ಸು 50 ಲಿಂಗ : ಹೆಣ್ಣು		ಹೆಸರು : ಮನ ನಂ. : 72	ವಯಸ್ಸು 57 ಲಿಂಗ : ಗಂಡು		ಹೆಸರು : ಮನ ನಂ. : 72	ವಯಸ್ಸು 52 ಲಿಂಗ : ಹೆಣ್ಣು	
<b>295</b>	<b>THX1538370</b>		<b>296</b>	<b>423097</b>		<b>297</b>	<b>423278</b>	
ಹೆಸರು : ಎಂ.ಸಿಂಗರಾಜು	ತಂದೆಯ ಮಾದಯ್ಯ		ಹೆಸರು : ಬಸಮ್ಮ	ಗಂಡನ ರಂಗಯ್ಯ		ಹೆಸರು : ರಂಗಯ್ಯ	ತಂದೆಯ ರಂಗಯ್ಯ	
ಹೆಸರು : ಮನ ನಂ. : 72	ವಯಸ್ಸು 26 ಲಿಂಗ : ಗಂಡು		ಹೆಸರು : ಮನ ನಂ. : 74	ವಯಸ್ಸು 87 ಲಿಂಗ : ಹೆಣ್ಣು		ಹೆಸರು : ಮನ ನಂ. : 74	ವಯಸ್ಸು 57 ಲಿಂಗ : ಗಂಡು	
<b>298</b>	<b>423277</b>		<b>299</b>	<b>THX1538388</b>		<b>300</b>	<b>THX1538396</b>	
ಹೆಸರು : ಚಂದ್ರಮ್ಮ	ಗಂಡನ ರಂಗಯ್ಯ		ಹೆಸರು : ಸುಗುಣಿ. ಎಂ.ಆರ್	ಗಂಡನ ರಂಗಯ್ಯ. ಆರ್		ಹೆಸರು : ಮದನ ಗೋಪಾಲ್ ಎಂ.ಆರ್	ತಂದೆಯ ರಂಗಯ್ಯ. ಆರ್	
ಹೆಸರು : ಮನ ನಂ. : 74	ವಯಸ್ಸು 47 ಲಿಂಗ : ಹೆಣ್ಣು		ಹೆಸರು : ಮನ ನಂ. : 74	ವಯಸ್ಸು 22 ಲಿಂಗ : ಹೆಣ್ಣು		ಹೆಸರು : ಮನ ನಂ. : 74	ವಯಸ್ಸು 23 ಲಿಂಗ : ಗಂಡು	

ವಿಭಾಗ : 1--ಮಲಾರಪಾಳ್ಯ , ಯಳಂದೂರು ತಾಲ್ಲೂಕು , ಚಾಮರಾಜನಗರ ಜಿಲ್ಲೆ			ಪಿನ್ ಕೋಡ್ :571441 ಮುಂದುವರಿದಿದೆ					
<b>301</b>	<b>423146</b>		<b>302</b>	<b>423069</b>		<b>303</b>	<b>THX2110765</b>	
ಹೆಸರು : ರಂಗಯ್ಯ	ತಂದೆಯ ಕೊಡುಮರಗಯ್ಯ		ಹೆಸರು : ದೊಡ್ಡಸಿದ್ದಯ್ಯ	ಗಂಡನ ರಂಗಯ್ಯ		ಹೆಸರು : ಲಿಂಗರಾಜು ಆರ್	ತಂದೆಯ ರಂಗಯ್ಯ	
ಹೆಸರು : ಮನ ನಂ. : 75	ವಯಸ್ಸು 62 ಲಿಂಗ : ಗಂಡು		ಹೆಸರು : ಮನ ನಂ. : 75	ವಯಸ್ಸು 52 ಲಿಂಗ : ಹೆಣ್ಣು		ಹೆಸರು : ಮನ ನಂ. : 75	ವಯಸ್ಸು 19 ಲಿಂಗ : ಗಂಡು	
<b>304</b>	<b>423322</b>		<b>305</b>	<b>423319</b>		<b>306</b>	<b>423349</b>	
ಹೆಸರು : ನಿಂಗಯ್ಯ	ತಂದೆಯ ಬಸವಯ್ಯ		ಹೆಸರು : ಮಹದೇವಯ್ಯ	ಗಂಡನ ನಿಂಗಯ್ಯ		ಹೆಸರು : ನಿಂಗರಾಜು	ತಂದೆಯ ನಿಂಗಯ್ಯ	
ಹೆಸರು : ಮನ ನಂ. : 76	ವಯಸ್ಸು 62 ಲಿಂಗ : ಗಂಡು		ಹೆಸರು : ಮನ ನಂ. : 76	ವಯಸ್ಸು 47 ಲಿಂಗ : ಹೆಣ್ಣು		ಹೆಸರು : ಮನ ನಂ. : 76	ವಯಸ್ಸು 37 ಲಿಂಗ : ಗಂಡು	
<b>307</b>	<b>THX1538404</b>		<b>308</b>	<b>423321</b>		<b>309</b>	<b>423335</b>	
ಹೆಸರು : ಶಾರದ	ಗಂಡನ ನಿಂಗರಾಜು		ಹೆಸರು : ಶಿವಯ್ಯ	ಗಂಡನ ಕಾಳಯ್ಯ		ಹೆಸರು : ನಿಂಗರಾಜು	ತಂದೆಯ ಕಾಳಯ್ಯ	
ಹೆಸರು : ಮನ ನಂ. : 76	ವಯಸ್ಸು 29 ಲಿಂಗ : ಹೆಣ್ಣು		ಹೆಸರು : ಮನ ನಂ. : 77	ವಯಸ್ಸು 57 ಲಿಂಗ : ಹೆಣ್ಣು		ಹೆಸರು : ಮನ ನಂ. : 77	ವಯಸ್ಸು 47 ಲಿಂಗ : ಗಂಡು	
<b>310</b>	<b>THX1538412</b>		<b>311</b>	<b>423045</b>		<b>312</b>	<b>423026</b>	
ಹೆಸರು : ರಾಚಯ್ಯ ಕೆ	ತಂದೆಯ ಕಾಳಯ್ಯ		ಹೆಸರು : ಸಿದ್ದರಾಜು	ತಂದೆಯ ಕಾಳಯ್ಯ		ಹೆಸರು : ಸಿದ್ದಯ್ಯ	ತಂದೆಯ ಸಿದ್ದಯ್ಯ	
ಹೆಸರು : ಮನ ನಂ. : 77	ವಯಸ್ಸು 21 ಲಿಂಗ : ಗಂಡು		ಹೆಸರು : ಮನ ನಂ. : 77-1	ವಯಸ್ಸು 45 ಲಿಂಗ : ಗಂಡು		ಹೆಸರು : ಮನ ನಂ. : 78	ವಯಸ್ಸು 57 ಲಿಂಗ : ಗಂಡು	
<b>313</b>	<b>DGR1457019</b>		<b>314</b>			<b>315</b>		
ಹೆಸರು : ಎಂ.ಎಸ್.ಪ್ರಕಾಶ್	ತಂದೆಯ ಸಿದ್ದಯ್ಯ		ಹೆಸರು : ಜಯಯ್ಯ	ಗಂಡನ ಸಿದ್ದಯ್ಯ		ಹೆಸರು : ಕುಮಾರ ಎಂ ಎಸ್	ತಂದೆಯ ಸಿದ್ದಯ್ಯ	
ಹೆಸರು : ಮನ ನಂ. : 78	ವಯಸ್ಸು 25 ಲಿಂಗ : ಗಂಡು		ಹೆಸರು : ಮನ ನಂ. : 78	ವಯಸ್ಸು 50 ಲಿಂಗ : ಹೆಣ್ಣು		ಹೆಸರು : ಮನ ನಂ. : 78	ವಯಸ್ಸು 21 ಲಿಂಗ : ಗಂಡು	
<b>316</b>	<b>423016</b>		<b>317</b>	<b>428053</b>	Photo Not Available	<b>318</b>		
ಹೆಸರು : ರಂಗಯ್ಯ	ತಂದೆಯ ಸಿದ್ದಯ್ಯ		ಹೆಸರು : ನಾಗಯ್ಯ	ಗಂಡನ ರಂಗಯ್ಯ		ಹೆಸರು : ಮಲ್ಲೇಶ ಆರ್	ತಂದೆಯ ರಂಗಯ್ಯ	
ಹೆಸರು : ಮನ ನಂ. : 79	ವಯಸ್ಸು 62 ಲಿಂಗ : ಗಂಡು		ಹೆಸರು : ಮನ ನಂ. : 79	ವಯಸ್ಸು 47 ಲಿಂಗ : ಹೆಣ್ಣು		ಹೆಸರು : ಮನ ನಂ. : 79	ವಯಸ್ಸು 20 ಲಿಂಗ : ಗಂಡು	
<b>319</b>	<b>423145</b>		<b>320</b>	<b>423141</b>		<b>321</b>	<b>423010</b>	
ಹೆಸರು : ಮಲ್ಲಯ್ಯ	ತಂದೆಯ ಸಿದ್ದಯ್ಯ		ಹೆಸರು : ಜಯಯ್ಯ	ಗಂಡನ ಮಲ್ಲಯ್ಯ		ಹೆಸರು : ಬಸವಯ್ಯ	ತಂದೆಯ ಮಲ್ಲಯ್ಯ	
ಹೆಸರು : ಮನ ನಂ. : 80	ವಯಸ್ಸು 67 ಲಿಂಗ : ಗಂಡು		ಹೆಸರು : ಮನ ನಂ. : 80	ವಯಸ್ಸು 52 ಲಿಂಗ : ಹೆಣ್ಣು		ಹೆಸರು : ಮನ ನಂ. : 81	ವಯಸ್ಸು 69 ಲಿಂಗ : ಗಂಡು	
<b>322</b>	<b>423034</b>		<b>323</b>	<b>KT/15/111/423404</b>		<b>324</b>	<b>423369</b>	
ಹೆಸರು : ಮಹದೇವಯ್ಯ	ಗಂಡನ ಬಸವಯ್ಯ		ಹೆಸರು : ಬಿ.ಕೃಷ್ಣಯ್ಯ	ತಂದೆಯ ಬಸವಯ್ಯ		ಹೆಸರು : ಪ್ರತಿಮಾದಯ್ಯ	ಗಂಡನ ಸಿದ್ದರಂಗಯ್ಯ	
ಹೆಸರು : ಮನ ನಂ. : 81	ವಯಸ್ಸು 57 ಲಿಂಗ : ಹೆಣ್ಣು		ಹೆಸರು : ಮನ ನಂ. : 81	ವಯಸ್ಸು 36 ಲಿಂಗ : ಗಂಡು		ಹೆಸರು : ಮನ ನಂ. : 81ಎ	ವಯಸ್ಸು 57 ಲಿಂಗ : ಹೆಣ್ಣು	
<b>325</b>	<b>423454</b>		<b>326</b>	<b>423147</b>		<b>327</b>	<b>423443</b>	
ಹೆಸರು : ಗುರುಮಲ್ಲಯ್ಯ	ತಂದೆಯ ಸಿದ್ದರಂಗಯ್ಯ		ಹೆಸರು : ನಂಜಯ್ಯ	ತಂದೆಯ ಸಿದ್ದರಂಗಯ್ಯ		ಹೆಸರು : ನಿಂಗಯ್ಯ	ಗಂಡನ ನಂಜಯ್ಯ	
ಹೆಸರು : ಮನ ನಂ. : 81-ಎ	ವಯಸ್ಸು 37 ಲಿಂಗ : ಗಂಡು		ಹೆಸರು : ಮನ ನಂ. : 81-ಎ-1	ವಯಸ್ಸು 45 ಲಿಂಗ : ಗಂಡು		ಹೆಸರು : ಮನ ನಂ. : 81-ಎ-1	ವಯಸ್ಸು 37 ಲಿಂಗ : ಹೆಣ್ಣು	
<b>328</b>	<b>423358</b>		<b>329</b>	<b>THX0401497</b>		<b>330</b>	<b>THX1538479</b>	
ಹೆಸರು : ಶಾಂತರಾಜು	ತಂದೆಯ ಸಿದ್ದರಂಗಯ್ಯ		ಹೆಸರು : ಜ್ಯೋತಿ	ಗಂಡನ ಶಾಂತರಾಜು		ಹೆಸರು : ಹನುಮಯ್ಯ	ತಂದೆಯ ನಂಜಯ್ಯ	
ಹೆಸರು : ಮನ ನಂ. : 81-ಎ-2	ವಯಸ್ಸು 43 ಲಿಂಗ : ಗಂಡು		ಹೆಸರು : ಮನ ನಂ. : 81-ಎ-2	ವಯಸ್ಸು 36 ಲಿಂಗ : ಹೆಣ್ಣು		ಹೆಸರು : ಮನ ನಂ. : 84	ವಯಸ್ಸು 62 ಲಿಂಗ : ಗಂಡು	

ವಿಭಾಗ : 1--ಮಾಲಾಪಾಳ್ಯ , ಯಳಂದೂರು ತಾಲ್ಲೂಕು , ಚಾಮರಾಜನಗರ ಜಿಲ್ಲೆ ಪಿನ್ ಕೋಡ್ :571441 ಮುಂದುವರಿದಿದೆ

<p><b>331 DGR1554757</b>  ಹೆಸರು : ಪುಟ್ಟಸಿದ್ದಮ್ಮ  ಗಂಡನ ಹೆಸರು : ಹನುಮಯ್ಯ  ಹೆಸರು : ಮನ ನಂ. : 84  ವಯಸ್ಸು 53 ಲಿಂಗ : ಹೆಣ್ಣು</p>	<p><b>332 423488</b>  ಹೆಸರು : ಎಂ.ಮಹದೇವಸ್ವಾಮಿ  ತಂದೆಯ ಹೆಸರು : ಹನುಮಯ್ಯ  ಹೆಸರು : ಮನ ನಂ. : 84  ವಯಸ್ಸು 37 ಲಿಂಗ : ಗಂಡು</p>	<p><b>333 THX0401141</b>  ಹೆಸರು : ಎಚ್ ನಂಜಯ್ಯ  ತಂದೆಯ ಹೆಸರು : ಹನುಮಯ್ಯ  ಹೆಸರು : ಮನ ನಂ. : 84  ವಯಸ್ಸು 22 ಲಿಂಗ : ಗಂಡು</p>
<p><b>334 423254</b>  ಹೆಸರು : ಗುರುಸ್ವಾಮಿ  ತಂದೆಯ ಹೆಸರು : ಮಲ್ಲೇದೇವರು  ಹೆಸರು : ಮನ ನಂ. : 85  ವಯಸ್ಸು 47 ಲಿಂಗ : ಗಂಡು</p>	<p><b>335 423350</b>  ಹೆಸರು : ಸಾಕಮ್ಮ  ಗಂಡನ ಹೆಸರು : ಗುರುಸ್ವಾಮಿ  ಹೆಸರು : ಮನ ನಂ. : 85  ವಯಸ್ಸು 42 ಲಿಂಗ : ಹೆಣ್ಣು</p>	<p><b>336</b>  ಹೆಸರು : ಬಸವರಾಜು ಜಿ  ತಂದೆಯ ಹೆಸರು : ಗುರುಸ್ವಾಮಿ  ಹೆಸರು : ಮನ ನಂ. : 85  ವಯಸ್ಸು 23 ಲಿಂಗ : ಗಂಡು</p>
<p><b>337 423198</b>  ಹೆಸರು : ಸುದ್ರಮ್ಮ  ಗಂಡನ ಹೆಸರು : ಮಹದೇವಪ್ಪ  ಹೆಸರು : ಮನ ನಂ. : 86  ವಯಸ್ಸು 47 ಲಿಂಗ : ಹೆಣ್ಣು</p>	<p><b>338 THX1538487</b>  ಹೆಸರು : ಪ್ರೇಮ  ತಂದೆಯ ಹೆಸರು : ಬಸಪ್ಪ  ಹೆಸರು : ಮನ ನಂ. : 86  ವಯಸ್ಸು 32 ಲಿಂಗ : ಹೆಣ್ಣು</p>	<p><b>339 423458</b>  ಹೆಸರು : ನಿಂಗಾಚಾರಿ  ತಂದೆಯ ಹೆಸರು : ರಾಚಿಚಾರಿ  ಹೆಸರು : ಮನ ನಂ. : 87-1  ವಯಸ್ಸು 72 ಲಿಂಗ : ಗಂಡು</p>
<p><b>340 423489</b>  ಹೆಸರು : ತಾಯಮ್ಮ  ಗಂಡನ ಹೆಸರು : ನಿಂಗಾಚಾರಿ  ಹೆಸರು : ಮನ ನಂ. : 87-1  ವಯಸ್ಸು 55 ಲಿಂಗ : ಹೆಣ್ಣು</p>	<p><b>341 THX1538495</b>  ಹೆಸರು : ಎನ್.ರವಿ  ತಂದೆಯ ಹೆಸರು : ನಿಂಗಾಚಾರಿ  ಹೆಸರು : ಮನ ನಂ. : 87-1  ವಯಸ್ಸು 31 ಲಿಂಗ : ಗಂಡು</p>	<p><b>342 423475</b>  ಹೆಸರು : ಸಿದ್ದಾಚಾರಿ  ತಂದೆಯ ಹೆಸರು : ರಾಚಿಚಾರಿ  ಹೆಸರು : ಮನ ನಂ. : 87-2  ವಯಸ್ಸು 62 ಲಿಂಗ : ಗಂಡು</p>
<p><b>343 423266</b>  ಹೆಸರು : ಪುಟ್ಟತಾಯಮ್ಮ  ಗಂಡನ ಹೆಸರು : ಸಿದ್ದಾಚಾರಿ  ಹೆಸರು : ಮನ ನಂ. : 87-2  ವಯಸ್ಸು 52 ಲಿಂಗ : ಹೆಣ್ಣು</p>	<p><b>344 THX1792894</b>  ಹೆಸರು : ಗಿರೀಶ್  ತಂದೆಯ ಹೆಸರು : ಸಿದ್ದಾಚಾರಿ  ಹೆಸರು : ಮನ ನಂ. : 87-2  ವಯಸ್ಸು 27 ಲಿಂಗ : ಗಂಡು</p>	<p><b>345 423461</b>  ಹೆಸರು : ಮಂಟೇಲಿಂಗಾಚಾರಿ  ತಂದೆಯ ಹೆಸರು : ರಾಚಿಚಾರಿ  ಹೆಸರು : ಮನ ನಂ. : 87-4  ವಯಸ್ಸು 55 ಲಿಂಗ : ಗಂಡು</p>
<p><b>346 423268</b>  ಹೆಸರು : ಪ್ರೇಮ  ಗಂಡನ ಹೆಸರು : ಮಂಟೇಲಿಂಗಾಚಾರಿ  ಹೆಸರು : ಮನ ನಂ. : 87-4  ವಯಸ್ಸು 43 ಲಿಂಗ : ಹೆಣ್ಣು</p>	<p><b>347 DGR1457381</b>  ಹೆಸರು : ರಾಜೇಶ್. ಎಂ  ತಂದೆಯ ಹೆಸರು : ಮಂಟೇಲಿಂಗಾಚಾರಿ  ಹೆಸರು : ಮನ ನಂ. : 87/4  ವಯಸ್ಸು 27 ಲಿಂಗ : ಗಂಡು</p>	<p><b>348 THX0400176</b>  ಹೆಸರು : ರಮೇಶ್. ಎಂ  ತಂದೆಯ ಹೆಸರು : ಮಂಟೇಲಿಂಗಾಚಾರಿ  ಹೆಸರು : ಮನ ನಂ. : 87/4  ವಯಸ್ಸು 23 ಲಿಂಗ : ಗಂಡು</p>
<p><b>349 THX1538503</b>  ಹೆಸರು : ಪುಟ್ಟಸೋಮಾಚಾರಿ  ತಂದೆಯ ಹೆಸರು : ರಾಚಿಚಾರಿ  ಹೆಸರು : ಮನ ನಂ. : 87-5  ವಯಸ್ಸು 48 ಲಿಂಗ : ಗಂಡು</p>	<p><b>350 THX1538511</b>  ಹೆಸರು : ಯಶೋದಮ್ಮ  ಗಂಡನ ಹೆಸರು : ಪುಟ್ಟಸೋಮಾಚಾರಿ  ಹೆಸರು : ಮನ ನಂ. : 87-5  ವಯಸ್ಸು 38 ಲಿಂಗ : ಹೆಣ್ಣು</p>	<p><b>351 THX0402198</b>  ಹೆಸರು : ಸಿದ್ದಮ್ಮಣ್ಣಮ್ಮ  ಗಂಡನ ಹೆಸರು : ನಾಗರಾಜಚಾರಿ  ಹೆಸರು : ಮನ ನಂ. : 87-6  ವಯಸ್ಸು 32 ಲಿಂಗ : ಹೆಣ್ಣು</p>
<p><b>352 423267</b>  ಹೆಸರು : ತಮ್ಮಯ್ಯಚಾರಿ  ತಂದೆಯ ಹೆಸರು : ಪುಟ್ಟಣ್ಣಚಾರಿ  ಹೆಸರು : ಮನ ನಂ. : 88  ವಯಸ್ಸು 47 ಲಿಂಗ : ಗಂಡು</p>	<p><b>353 423265</b>  ಹೆಸರು : ಕಮಲಮ್ಮ  ಗಂಡನ ಹೆಸರು : ತಮ್ಮಯ್ಯಚಾರಿ  ಹೆಸರು : ಮನ ನಂ. : 88  ವಯಸ್ಸು 37 ಲಿಂಗ : ಹೆಣ್ಣು</p>	<p><b>354 DGR1455609</b>  ಹೆಸರು : ಟಿ.ಕುಮಾರ  ತಂದೆಯ ಹೆಸರು : ತಮ್ಮಯ್ಯ ಚಾರಿ  ಹೆಸರು : ಮನ ನಂ. : 88  ವಯಸ್ಸು 25 ಲಿಂಗ : ಗಂಡು</p>
<p><b>355 DGR1457373</b>  ಹೆಸರು : ಲಿಂಗಾಚಾರಿ  ತಂದೆಯ ಹೆಸರು : ಚಿಕ್ಕಣ್ಣಚಾರಿ  ಹೆಸರು : ಮನ ನಂ. : 89-1  ವಯಸ್ಸು 38 ಲಿಂಗ : ಗಂಡು</p>	<p><b>356 DGR1457365</b>  ಹೆಸರು : ಸೋರೋಜಮ್ಮ  ಗಂಡನ ಹೆಸರು : ಲಿಂಗಾಚಾರಿ  ಹೆಸರು : ಮನ ನಂ. : 89-1  ವಯಸ್ಸು 29 ಲಿಂಗ : ಹೆಣ್ಣು</p>	<p><b>357</b>  ಹೆಸರು : ಕೃಷ್ಣಾಚಾರಿ  ತಂದೆಯ ಹೆಸರು : ಚಿಕ್ಕಣ್ಣಚಾರಿ  ಹೆಸರು : ಮನ ನಂ. : 89-1  ವಯಸ್ಸು 37 ಲಿಂಗ : ಗಂಡು</p>
<p><b>358</b>  ಹೆಸರು : ರತ್ನಮ್ಮ  ಗಂಡನ ಹೆಸರು : ಕೃಷ್ಣಾಚಾರಿ  ಹೆಸರು : ಮನ ನಂ. : 89-1  ವಯಸ್ಸು 27 ಲಿಂಗ : ಹೆಣ್ಣು</p>	<p><b>359 423166</b>  ಹೆಸರು : ಎಂ.ಜಿ.ಸಿದ್ದಾಚಾರಿ  ತಂದೆಯ ಹೆಸರು : ಗುರುಸಿದ್ದಾಚಾರಿ  ಹೆಸರು : ಮನ ನಂ. : 89-2  ವಯಸ್ಸು 67 ಲಿಂಗ : ಗಂಡು</p>	<p><b>360 423167</b>  ಹೆಸರು : ರಾಜಮ್ಮ  ಗಂಡನ ಹೆಸರು : ಎಂ.ಜಿ.ಸಿದ್ದಾಚಾರಿ  ಹೆಸರು : ಮನ ನಂ. : 89-2  ವಯಸ್ಸು 57 ಲಿಂಗ : ಹೆಣ್ಣು</p>

ವಿಭಾಗ : 1--ಮಲಾರಪಾಳ್ಯ , ಯಳಂದೂರು ತಾಲ್ಲೂಕು , ಚಾಮರಾಜನಗರ ಜಿಲ್ಲೆ ಪಿನ್ ಕೋಡ್ :571441 ಮುಂದುವರಿದಿದೆ

<p><b>361</b> 423460 ಹೆಸರು : ಆನಂದಚಾರಿ ತಂದೆಯ ಎಂ.ಜಿ.ಸಿದ್ದಾಚಾರಿ ಹೆಸರು : ಮನ ನಂ. : 89-2 ವಯಸ್ಸು 39 ಲಿಂಗ : ಗಂಡು</p>	<p><b>362</b> DGR1554609 ಹೆಸರು : ಎಸ್ ಸತೀಶ ತಂದೆಯ ಎಂ.ಜಿ.ಸಿದ್ದಾಚಾರಿ ಹೆಸರು : ಮನ ನಂ. : 89-2 ವಯಸ್ಸು 36 ಲಿಂಗ : ಗಂಡು</p>	<p><b>363</b> 423197 ಹೆಸರು : ಶಿವಮ್ಮ ಗಂಡನ ನಿಂಗಪ್ಪ ಹೆಸರು : ಮನ ನಂ. : 90 ವಯಸ್ಸು 57 ಲಿಂಗ : ಹೆಣ್ಣು</p>
<p><b>364</b> 423491 ಹೆಸರು : ಮಹದೇವಸ್ವಾಮಿ ತಂದೆಯ ನಿಂಗಪ್ಪ ಹೆಸರು : ಮನ ನಂ. : 90 ವಯಸ್ಸು 35 ಲಿಂಗ : ಗಂಡು</p>	<p><b>365</b> 423363 ಹೆಸರು : ಚಂದ್ರಮ್ಮ ಗಂಡನ ಎಂ.ಪಿ.ಮಹದೇವಪ್ಪ ಹೆಸರು : ಮನ ನಂ. : 91 ವಯಸ್ಸು 55 ಲಿಂಗ : ಹೆಣ್ಣು</p>	<p><b>366</b> 423288 ಹೆಸರು : ಎಂ.ಶಾಂತಮೂರ್ತಿ ತಂದೆಯ ಎಂ.ಪಿ.ಮಹದೇವಪ್ಪ ಹೆಸರು : ಮನ ನಂ. : 91 ವಯಸ್ಸು 37 ಲಿಂಗ : ಗಂಡು</p>
<p><b>367</b> 423492 ಹೆಸರು : ಎಂ.ಮಲ್ಲೇಶ ತಂದೆಯ ಎಂ.ಪಿ.ಮಹದೇವಪ್ಪ ಹೆಸರು : ಮನ ನಂ. : 91 ವಯಸ್ಸು 35 ಲಿಂಗ : ಗಂಡು</p>	<p><b>368</b> 423134 ಹೆಸರು : ಸೋಮಣ್ಣ ತಂದೆಯ ಮಾದಪ್ಪ ಹೆಸರು : ಮನ ನಂ. : 92 ವಯಸ್ಸು 36 ಲಿಂಗ : ಗಂಡು</p>	<p><b>369</b> 423372 ಹೆಸರು : ಶಿವಮ್ಮ ಗಂಡನ ಶಿವರುದ್ರಪ್ಪ ಹೆಸರು : ಮನ ನಂ. : 92ಎ ವಯಸ್ಸು 67 ಲಿಂಗ : ಹೆಣ್ಣು</p>
<p><b>370</b> 423242 ಹೆಸರು : ಜಯಕುಮಾರ್ ತಂದೆಯ ಶಿವರುದ್ರಪ್ಪ ಹೆಸರು : ಮನ ನಂ. : 92ಎ ವಯಸ್ಸು 52 ಲಿಂಗ : ಗಂಡು</p>	<p><b>371</b> 423244 ಹೆಸರು : ಸರೋಜಮ್ಮ ಗಂಡನ ಜಯಕುಮಾರ್ ಹೆಸರು : ಮನ ನಂ. : 92ಎ ವಯಸ್ಸು 47 ಲಿಂಗ : ಹೆಣ್ಣು</p>	<p><b>372</b> KT/15/111/423075 ಹೆಸರು : ನಟರಾಜು ತಂದೆಯ ಶಿವರುದ್ರಪ್ಪ ಹೆಸರು : ಮನ ನಂ. : 92ಎ ವಯಸ್ಸು 52 ಲಿಂಗ : ಗಂಡು</p>
<p><b>373</b> DGR1455591 ಹೆಸರು : ಶಶಿಕಲಾ ಗಂಡನ ನಟರಾಜು ಹೆಸರು : ಮನ ನಂ. : 92ಎ ವಯಸ್ಸು 39 ಲಿಂಗ : ಹೆಣ್ಣು</p>	<p><b>374</b> 423064 ಹೆಸರು : ಜಿ.ಮಹದೇವಪ್ಪ ತಂದೆಯ ಗುರುಮಲ್ಲಪ್ಪ ಹೆಸರು : ಮನ ನಂ. : 92-1 ವಯಸ್ಸು 62 ಲಿಂಗ : ಗಂಡು</p>	<p><b>375</b> 423250 ಹೆಸರು : ಕೆಂಪಮ್ಮ ಗಂಡನ ಮಹದೇವಪ್ಪ ಹೆಸರು : ಮನ ನಂ. : 92ಎ-1 ವಯಸ್ಸು 57 ಲಿಂಗ : ಹೆಣ್ಣು</p>
<p><b>376</b> 423181 ಹೆಸರು : ಮಲ್ಲಣ್ಣ ತಂದೆಯ ಮಹದೇವಪ್ಪ ಹೆಸರು : ಮನ ನಂ. : 92ಎ-1 ವಯಸ್ಸು 47 ಲಿಂಗ : ಗಂಡು</p>	<p><b>377</b> 423226 ಹೆಸರು : ಶಿವಸ್ವಾಮಿ ತಂದೆಯ ಮಹದೇವಪ್ಪ ಹೆಸರು : ಮನ ನಂ. : 92ಎ-1 ವಯಸ್ಸು 42 ಲಿಂಗ : ಗಂಡು</p>	<p><b>378</b> DGR1554518 ಹೆಸರು : ಸರ್ವಮಂಗಳ ಗಂಡನ ಮಲ್ಲಣ್ಣ ಹೆಸರು : ಮನ ನಂ. : 92ಎ-1 ವಯಸ್ಸು 41 ಲಿಂಗ : ಹೆಣ್ಣು</p>
<p><b>379</b> THX1538537 ಹೆಸರು : ಶಿವರುದ್ರಪ್ಪ ತಂದೆಯ ಮಹದೇವಪ್ಪ ಹೆಸರು : ಮನ ನಂ. : 92ಎ-1 ವಯಸ್ಸು 45 ಲಿಂಗ : ಗಂಡು</p>	<p><b>380</b> THX1538545 ಹೆಸರು : ನಾಗಮ್ಮ ಗಂಡನ ಶಿವರುದ್ರಪ್ಪ ಹೆಸರು : ಮನ ನಂ. : 92ಎ-1 ವಯಸ್ಸು 41 ಲಿಂಗ : ಹೆಣ್ಣು</p>	<p><b>381</b> DGR1554526 ಹೆಸರು : ರಾಜೇಶ್ವರಿ ಗಂಡನ ಶಿವಸ್ವಾಮಿ ಹೆಸರು : ಮನ ನಂ. : 92ಎ-1 ವಯಸ್ಸು 35 ಲಿಂಗ : ಹೆಣ್ಣು</p>
<p><b>382</b> 423063 ಹೆಸರು : ಪಾರ್ವತಮ್ಮ ಗಂಡನ ಜಿ.ಮಹದೇವಪ್ಪ ಹೆಸರು : ಮನ ನಂ. : 92 ಃ 1 ವಯಸ್ಸು 52 ಲಿಂಗ : ಹೆಣ್ಣು</p>	<p><b>383</b> 423196 ಹೆಸರು : ರೇವಮ್ಮ ಗಂಡನ ಬಸವರಾಜು ಹೆಸರು : ಮನ ನಂ. : 92-2 ವಯಸ್ಸು 37 ಲಿಂಗ : ಹೆಣ್ಣು</p>	<p><b>384</b> 423117 ಹೆಸರು : ಬಸವರಾಜು ತಂದೆಯ ಗುರುಮಲ್ಲಪ್ಪ ಹೆಸರು : ಮನ ನಂ. : 92 ಃ 2 ವಯಸ್ಸು 47 ಲಿಂಗ : ಗಂಡು</p>
<p><b>385</b> 423302 ಹೆಸರು : ನಾಗಮರಮ್ಮ ಗಂಡನ ವೀರಭದ್ರಪ್ಪ ಹೆಸರು : ಮನ ನಂ. : 96 ವಯಸ್ಸು 62 ಲಿಂಗ : ಹೆಣ್ಣು</p>	<p><b>386</b> THX1538552 ಹೆಸರು : ವೀರಣ್ಣ ತಂದೆಯ ವೀರಭದ್ರಪ್ಪ ಹೆಸರು : ಮನ ನಂ. : 96 ವಯಸ್ಸು 42 ಲಿಂಗ : ಗಂಡು</p>	<p><b>387</b> 423186 ಹೆಸರು : ಮಹದೇವಸ್ವಾಮಿ ತಂದೆಯ ವೀರಭದ್ರಪ್ಪ ಹೆಸರು : ಮನ ನಂ. : 96-1 ವಯಸ್ಸು 45 ಲಿಂಗ : ಗಂಡು</p>
<p><b>388</b> DGR1554989 ಹೆಸರು : ಬೇಬಿ ಗಂಡನ ಮಹದೇವಸ್ವಾಮಿ ಹೆಸರು : ಮನ ನಂ. : 96-1 ವಯಸ್ಸು 36 ಲಿಂಗ : ಹೆಣ್ಣು</p>	<p><b>389</b> 423435 ಹೆಸರು : ಮಲ್ಲೇಸ್ವಾಮಿ ತಂದೆಯ ನಿಂಗಪ್ಪ ಹೆಸರು : ಮನ ನಂ. : 97 ವಯಸ್ಸು 57 ಲಿಂಗ : ಗಂಡು</p>	<p><b>390</b> 423256 ಹೆಸರು : ಚಿಕ್ಕಮ್ಮಣ್ಣಿ ಗಂಡನ ಮಲ್ಲೇಸ್ವಾಮಿ ಹೆಸರು : ಮನ ನಂ. : 97 ವಯಸ್ಸು 40 ಲಿಂಗ : ಹೆಣ್ಣು</p>

ವಿಭಾಗ : 1--ಮಲಾರಪಾಳ್ಯ , ಯಳಂದೂರು ತಾಲ್ಲೂಕು , ಚಾಮರಾಜನಗರ ಜಿಲ್ಲೆ ಪಿನ್ ಕೋಡ್ :571441 ಮುಂದುವರಿದಿದೆ

<b>391</b> THX1538560 ಹೆಸರು : ಚಿನ್ನಬುದ್ದಿ ತಂದೆಯ ಗುರುಮಲ್ಲಪ್ಪ ಹೆಸರು : ಮನ ನಂ. : 97ಎ ವಯಸ್ಸು 42 ಲಿಂಗ : ಗಂಡು	<b>392</b> 423508 ಹೆಸರು : ಲೋಕಾಮಣಿ ಗಂಡನ ಚಿನ್ನಬುದ್ದಿ ಹೆಸರು : ಮನ ನಂ. : 97ಎ ವಯಸ್ಸು 37 ಲಿಂಗ : ಹೆಣ್ಣು	<b>393</b> 423453 ಹೆಸರು : ಮಹದೇವಪ್ಪ ತಂದೆಯ ಗುರುಮಲ್ಲಪ್ಪ ಹೆಸರು : ಮನ ನಂ. : 99 ವಯಸ್ಸು 49 ಲಿಂಗ : ಗಂಡು
<b>394</b> 423452 ಹೆಸರು : ಕಾಂತಮಣಿ ಗಂಡನ ಮಹದೇವಪ್ಪ ಹೆಸರು : ಮನ ನಂ. : 99 ವಯಸ್ಸು 40 ಲಿಂಗ : ಹೆಣ್ಣು	<b>395</b> ಹೆಸರು : ದಾಕ್ಷಾಯಿಣಿ ಇತರರು : ಕಾಂತಮಣಿ ಮನ ನಂ. : 99 ವಯಸ್ಸು 56 ಲಿಂಗ : ಹೆಣ್ಣು	<b>396</b> 423451 ಹೆಸರು : ಸಾವಿತ್ರಮ್ಮ ಗಂಡನ ರಾಜಣ್ಣ ಹೆಸರು : ಮನ ನಂ. : 100 ವಯಸ್ಸು 42 ಲಿಂಗ : ಹೆಣ್ಣು
<b>397</b> ಹೆಸರು : ರಾಜಣ್ಣ ತಂದೆಯ ದೊಡ್ಡಮಲ್ಲಪ್ಪ ಹೆಸರು : ಮನ ನಂ. : 100 ವಯಸ್ಸು 57 ಲಿಂಗ : ಗಂಡು	<b>398</b> 423149 ಹೆಸರು : ಪುಟ್ಟಬಸಮ್ಮ ಗಂಡನ ಚಿಕ್ಕಮಲ್ಲಪ್ಪ ಹೆಸರು : ಮನ ನಂ. : 100-1 ವಯಸ್ಸು 57 ಲಿಂಗ : ಹೆಣ್ಣು	<b>399</b> 423357 ಹೆಸರು : ದೊರೆಸ್ವಾಮಿ ತಂದೆಯ ಚಿಕ್ಕಮಲ್ಲಪ್ಪ ಹೆಸರು : ಮನ ನಂ. : 100-1 ವಯಸ್ಸು 52 ಲಿಂಗ : ಗಂಡು
<b>400</b> 423442 ಹೆಸರು : ವೀರಭದ್ರಪ್ಪ ತಂದೆಯ ಚಿಕ್ಕಮಲ್ಲಪ್ಪ ಹೆಸರು : ಮನ ನಂ. : 100-1 ವಯಸ್ಸು 47 ಲಿಂಗ : ಗಂಡು	<b>401</b> 423150 ಹೆಸರು : ಗೌರಮ್ಮ ಗಂಡನ ದೊರೆಸ್ವಾಮಿ ಹೆಸರು : ಮನ ನಂ. : 100-1 ವಯಸ್ಸು 42 ಲಿಂಗ : ಹೆಣ್ಣು	<b>402</b> THX1538578 ಹೆಸರು : ಸುಂದ್ರಪ್ಪ ತಂದೆಯ ಚಿಕ್ಕಮಲ್ಲಪ್ಪ ಹೆಸರು : ಮನ ನಂ. : 100-1 ವಯಸ್ಸು 42 ಲಿಂಗ : ಗಂಡು
<b>403</b> THX1538594 ಹೆಸರು : ಕುಮಾರ ತಂದೆಯ ಚಿಕ್ಕಮಲ್ಲಪ್ಪ ಹೆಸರು : ಮನ ನಂ. : 100-1 ವಯಸ್ಸು 37 ಲಿಂಗ : ಗಂಡು	<b>404</b> THX1538602 ಹೆಸರು : ಪ್ರೇಮಮ್ಮ ಗಂಡನ ಸುಂದ್ರಪ್ಪ ಹೆಸರು : ಮನ ನಂ. : 100-1 ವಯಸ್ಸು 35 ಲಿಂಗ : ಹೆಣ್ಣು	<b>405</b> 423318 ಹೆಸರು : ಬಸವಣ್ಣ ತಂದೆಯ ಲಿಂಗಪ್ಪ ಹೆಸರು : ಮನ ನಂ. : 100-2 ವಯಸ್ಸು 42 ಲಿಂಗ : ಗಂಡು
<b>406</b> THX1538610 ಹೆಸರು : ಮಹದೇವಮ್ಮ ಗಂಡನ ಬಸವಣ್ಣ ಹೆಸರು : ಮನ ನಂ. : 100-2 ವಯಸ್ಸು 35 ಲಿಂಗ : ಹೆಣ್ಣು	<b>407</b> 423337 ಹೆಸರು : ಶಿವರಾಜು ತಂದೆಯ ಶಂಕರಪ್ಪ ಹೆಸರು : ಮನ ನಂ. : 100-3 ವಯಸ್ಸು 62 ಲಿಂಗ : ಗಂಡು	<b>408</b> 423391 ಹೆಸರು : ಶಿವರಾಜು ತಂದೆಯ ಶಂಕರಪ್ಪ ಹೆಸರು : ಮನ ನಂ. : 100-3 ವಯಸ್ಸು 52 ಲಿಂಗ : ಗಂಡು
<b>409</b> 423210 ಹೆಸರು : ಸರೋಜಮ್ಮ ಗಂಡನ ಶಿವರಾಜು ಹೆಸರು : ಮನ ನಂ. : 100-3 ವಯಸ್ಸು 47 ಲಿಂಗ : ಹೆಣ್ಣು	<b>410</b> 423066 ಹೆಸರು : ಮಹದೇವಸ್ವಾಮಿ ತಂದೆಯ ಶಂಕರಪ್ಪ ಹೆಸರು : ಮನ ನಂ. : 100-3 ವಯಸ್ಸು 45 ಲಿಂಗ : ಗಂಡು	<b>411</b> DGR1456623 ಹೆಸರು : ಶಾರದಮ್ಮ ಗಂಡನ ಶಿವರಾಜು ಹೆಸರು : ಮನ ನಂ. : 100-3 ವಯಸ್ಸು 37 ಲಿಂಗ : ಹೆಣ್ಣು
<b>412</b> THX1538628 ಹೆಸರು : ಜ್ಯೋತಿ ತಂದೆಯ ಶಿವರಾಜು ಹೆಸರು : ಮನ ನಂ. : 100-3 ವಯಸ್ಸು 30 ಲಿಂಗ : ಹೆಣ್ಣು	<b>413</b> THX1538636 ಹೆಸರು : ಪವಿತ್ರ ತಂದೆಯ ಶಿವರಾಜು ಹೆಸರು : ಮನ ನಂ. : 100-3 ವಯಸ್ಸು 28 ಲಿಂಗ : ಹೆಣ್ಣು	<b>414</b> 423240 ಹೆಸರು : ಗುರುಮಲ್ಲಪ್ಪ ತಂದೆಯ ಸುಬ್ಬಪ್ಪ ಹೆಸರು : ಮನ ನಂ. : 100-4 ವಯಸ್ಸು 82 ಲಿಂಗ : ಗಂಡು
<b>415</b> 423188 ಹೆಸರು : ಪುಟ್ಟಮಲ್ಲಮ್ಮ ಗಂಡನ ಗುರುಮಲ್ಲಪ್ಪ ಹೆಸರು : ಮನ ನಂ. : 100-4 ವಯಸ್ಸು 57 ಲಿಂಗ : ಹೆಣ್ಣು	<b>416</b> 420290 ಹೆಸರು : ಮಮತ ಗಂಡನ ಬಸವರಾಜು ಹೆಸರು : ಮನ ನಂ. : 100-ಎ ವಯಸ್ಸು 25 ಲಿಂಗ : ಹೆಣ್ಣು	<b>417</b> ಹೆಸರು : ಬಸವರಾಜು ತಂದೆಯ ಗುರುಮಲ್ಲಪ್ಪ ಹೆಸರು : ಮನ ನಂ. : 100-ಎ ವಯಸ್ಸು 36 ಲಿಂಗ : ಗಂಡು
<b>418</b> THX1538644 ಹೆಸರು : ಶಿವಕುಮಾರ್ ಪಿ ಡಿ ತಂದೆಯ ದೊರೆಸ್ವಾಮಿ ಹೆಸರು : ಮನ ನಂ. : 101-1 ವಯಸ್ಸು 25 ಲಿಂಗ : ಗಂಡು	<b>419</b> 423430 ಹೆಸರು : ಶಿವರಾಜು ತಂದೆಯ ಪುಟ್ಟಮಾದಪ್ಪ ಹೆಸರು : ಮನ ನಂ. : 102 ವಯಸ್ಸು 61 ಲಿಂಗ : ಗಂಡು	<b>420</b> 423307 ಹೆಸರು : ಸರೋಜಮ್ಮ ಗಂಡನ ನಂಜುಂಡಪ್ಪ ಹೆಸರು : ಮನ ನಂ. : 102 ವಯಸ್ಸು 47 ಲಿಂಗ : ಹೆಣ್ಣು



ವಿಭಾಗ : 1--ಮಲಾರಪಾಳ್ಯ , ಯಳಂದೂರು ತಾಲ್ಲೂಕು , ಚಾಮರಾಜನಗರ ಜಿಲ್ಲೆ ಪಿನ್ ಕೋಡ್ :571441 ಮುಂದುವರಿದಿದೆ

<b>421</b> 423308 ಹೆಸರು : ನೀಲಮ್ಮ ಗಂಡನ ಮಹದೇವಪ್ಪ ಹೆಸರು : ಮನೆ ನಂ. : 102 ವಯಸ್ಸು 47 ಲಿಂಗ : ಹೆಣ್ಣು	<b>422</b> ಹೆಸರು : ತಾಯಮ್ಮ ಗಂಡನ ಶಿವರುದ್ರಪ್ಪ ಹೆಸರು : ಮನೆ ನಂ. : 102 ವಯಸ್ಸು 45 ಲಿಂಗ : ಹೆಣ್ಣು	<b>423</b> DGR1456946 ಹೆಸರು : ಎಂ.ಪರಶಿವಮೂರ್ತಿ ತಾಯಿಯ ನೀಲಮ್ಮ ಹೆಸರು : ಮನೆ ನಂ. : 102 ವಯಸ್ಸು 26 ಲಿಂಗ : ಗಂಡು
<b>424</b> ಹೆಸರು : ಬಸವಣ್ಣ ಎಂ ತಂದೆಯ ಮಹದೇವಪ್ಪ ಹೆಸರು : ಮನೆ ನಂ. : 102 ವಯಸ್ಸು 27 ಲಿಂಗ : ಗಂಡು	<b>425</b> 423212 ಹೆಸರು : ನಂಜುಂಡಪ್ಪ ತಂದೆಯ ರುದ್ರಪ್ಪ ಹೆಸರು : ಮನೆ ನಂ. : 102-1 ವಯಸ್ಸು 67 ಲಿಂಗ : ಗಂಡು	<b>426</b> THX1538677 ಹೆಸರು : ಜಡೇಸ್ವಾಮಿ ಎಸ್ ತಂದೆಯ ನಂಜುಂಡಪ್ಪ ಹೆಸರು : ಮನೆ ನಂ. : 102-1 ವಯಸ್ಸು 27 ಲಿಂಗ : ಗಂಡು
<b>427</b> DGR3226586 ಹೆಸರು : ಚಂದ್ರಮ್ಮ ತಂದೆಯ ಸಿದ್ದನಂಜದೇವರು ಹೆಸರು : ಮನೆ ನಂ. : 103 ವಯಸ್ಸು 55 ಲಿಂಗ : ಹೆಣ್ಣು	<b>428</b> 423208 ಹೆಸರು : ಚೆನ್ನಬಸಮ್ಮ ಗಂಡನ ಚೆನ್ನಬಸಪ್ಪ ಹೆಸರು : ಮನೆ ನಂ. : 103-1 ವಯಸ್ಸು 67 ಲಿಂಗ : ಹೆಣ್ಣು	<b>429</b> 423165 ಹೆಸರು : ಶಿವರುದ್ರಪ್ಪ ತಂದೆಯ ಚೆನ್ನಬಸಪ್ಪ ಹೆಸರು : ಮನೆ ನಂ. : 103-1 ವಯಸ್ಸು 62 ಲಿಂಗ : ಗಂಡು
<b>430</b> 423470 ಹೆಸರು : ಸಿ.ಮಹದೇವಸ್ವಾಮಿ ತಂದೆಯ ಚೆನ್ನಬಸಪ್ಪ ಹೆಸರು : ಮನೆ ನಂ. : 103-1 ವಯಸ್ಸು 42 ಲಿಂಗ : ಗಂಡು	<b>431</b> 423209 ಹೆಸರು : ಕಮಲಮ್ಮ ಗಂಡನ ಶಿವರುದ್ರಪ್ಪ ಹೆಸರು : ಮನೆ ನಂ. : 103-1 ವಯಸ್ಸು 42 ಲಿಂಗ : ಹೆಣ್ಣು	<b>432</b> 423394 ಹೆಸರು : ಸಿದ್ದಲಿಂಗಸ್ವಾಮಿ ತಂದೆಯ ಚೆನ್ನಬಸಪ್ಪ ಹೆಸರು : ಮನೆ ನಂ. : 103-1 ವಯಸ್ಸು 39 ಲಿಂಗ : ಗಂಡು
<b>433</b> 423048 ಹೆಸರು : ಸಿ.ಬಸವಣ್ಣ ತಂದೆಯ ಚೆನ್ನಬಸಪ್ಪ ಹೆಸರು : ಮನೆ ನಂ. : 103-1 ವಯಸ್ಸು 36 ಲಿಂಗ : ಗಂಡು	<b>434</b> 423325 ಹೆಸರು : ವೃಷಭೇಂದ್ರ ತಂದೆಯ ಎಂ.ಮಾದಪ್ಪ ಹೆಸರು : ಮನೆ ನಂ. : 104 ವಯಸ್ಸು 55 ಲಿಂಗ : ಗಂಡು	<b>435</b> 423324 ಹೆಸರು : ಪ್ರೇಮಮ್ಮ ಗಂಡನ ವೃಷಭೇಂದ್ರ ಹೆಸರು : ಮನೆ ನಂ. : 104 ವಯಸ್ಸು 41 ಲಿಂಗ : ಹೆಣ್ಣು
<b>436</b> 423032 ಹೆಸರು : ನಾಗಣ್ಣ ತಂದೆಯ ಮಾದಪ್ಪ.ಎಂ. ಹೆಸರು : ಮನೆ ನಂ. : 104-1 ವಯಸ್ಸು 53 ಲಿಂಗ : ಗಂಡು	<b>437</b> 423436 ಹೆಸರು : ಶಾಂತಮಣಿ ಗಂಡನ ನಾಗಣ್ಣ ಹೆಸರು : ಮನೆ ನಂ. : 104-1 ವಯಸ್ಸು 39 ಲಿಂಗ : ಹೆಣ್ಣು	<b>438</b> 423447 ಹೆಸರು : ಬಸವಣ್ಣ ತಂದೆಯ ಮಾದಪ್ಪ ಹೆಸರು : ಮನೆ ನಂ. : 104-2 ವಯಸ್ಸು 52 ಲಿಂಗ : ಗಂಡು
<b>439</b> 423448 ಹೆಸರು : ಪ್ರಮೋದ ಗಂಡನ ಬಸವಣ್ಣ ಹೆಸರು : ಮನೆ ನಂ. : 104-2 ವಯಸ್ಸು 37 ಲಿಂಗ : ಹೆಣ್ಣು	<b>440</b> 423013 ಹೆಸರು : ಮಲ್ಲಪ್ಪ ಎಂ.ಪಿ ತಂದೆಯ ಪುಟ್ಟಮಾದಪ್ಪ ಹೆಸರು : ಮನೆ ನಂ. : 104-3 ವಯಸ್ಸು 67 ಲಿಂಗ : ಗಂಡು	<b>441</b> 423330 ಹೆಸರು : ನಾಗಮ್ಮ ಗಂಡನ ಎಂ.ಪಿ.ಮಲ್ಲಪ್ಪ ಹೆಸರು : ಮನೆ ನಂ. : 104-3 ವಯಸ್ಸು 47 ಲಿಂಗ : ಹೆಣ್ಣು
<b>442</b> 423493 ಹೆಸರು : ಕರುಣಾಕರ ತಂದೆಯ ಎಂ.ಪಿ.ಮಲ್ಲಪ್ಪ ಹೆಸರು : ಮನೆ ನಂ. : 104-3 ವಯಸ್ಸು 35 ಲಿಂಗ : ಗಂಡು	<b>443</b> 423090 ಹೆಸರು : ಶಿವಬಸಪ್ಪ ತಂದೆಯ ಪುಟ್ಟಮಾದಪ್ಪ ಹೆಸರು : ಮನೆ ನಂ. : 105 ವಯಸ್ಸು 77 ಲಿಂಗ : ಗಂಡು	<b>444</b> 423329 ಹೆಸರು : ಮಹದೇವಮ್ಮ ಗಂಡನ ಶಿವಬಸಪ್ಪ ಹೆಸರು : ಮನೆ ನಂ. : 105 ವಯಸ್ಸು 57 ಲಿಂಗ : ಹೆಣ್ಣು
<b>445</b> 423362 ಹೆಸರು : ಎಂ.ಸಿ.ಬಸವಣ್ಣ ತಂದೆಯ ಚಂದ್ರಪ್ಪ ಹೆಸರು : ಮನೆ ನಂ. : 107 ವಯಸ್ಸು 57 ಲಿಂಗ : ಗಂಡು	<b>446</b> 423494 ಹೆಸರು : ಉಮಾದೇವಿ ಗಂಡನ ಎಂ.ಸಿ.ಬಸವಣ್ಣ ಹೆಸರು : ಮನೆ ನಂ. : 107 ವಯಸ್ಸು 39 ಲಿಂಗ : ಹೆಣ್ಣು	<b>447</b> ಹೆಸರು : ಶಿಲ್ಪ ಶ್ರೀ ಬಿ ತಂದೆಯ ಬಸವಣ್ಣ ಎಂ ಸಿ ಹೆಸರು : ಮನೆ ನಂ. : 107 ವಯಸ್ಸು 24 ಲಿಂಗ : ಹೆಣ್ಣು
<b>448</b> 423377 ಹೆಸರು : ಜಯಮ್ಮ ತಂದೆಯ ಮಾದಪ್ಪ ಹೆಸರು : ಮನೆ ನಂ. : 107-1 ವಯಸ್ಸು 57 ಲಿಂಗ : ಹೆಣ್ಣು	<b>449</b> 423039 ಹೆಸರು : ಜಯಶಂಕರಪ್ಪ ತಂದೆಯ ಮಲ್ಲದೇವರು ಹೆಸರು : ಮನೆ ನಂ. : 108 ವಯಸ್ಸು 47 ಲಿಂಗ : ಗಂಡು	<b>450</b> THX2110740 ಹೆಸರು : ಜಯಮ್ಮ ಗಂಡನ ಜಯಶಂಕರಪ್ಪ ಹೆಸರು : ಮನೆ ನಂ. : 108 ವಯಸ್ಸು 41 ಲಿಂಗ : ಹೆಣ್ಣು

ವಿಭಾಗ : 1--ಮಲಾರಪಾಳ್ಯ , ಯಳಂದೂರು ತಾಲ್ಲೂಕು , ಚಾಮರಾಜನಗರ ಜಿಲ್ಲೆ ಪಿನ್ ಕೋಡ್ :571441 ಮುಂದುವರಿದಿದೆ

<b>451</b> 423298 ಹೆಸರು : ನಿಂಗಮ್ಮ ಗಂಡನ ಮಹದೇವಪ್ಪ ಹೆಸರು : ಮನೆ ನಂ. : 110 ವಯಸ್ಸು 77 ಲಿಂಗ : ಹೆಣ್ಣು	<b>452</b> 423249 ಹೆಸರು : ಪ್ರಭುಸ್ವಾಮಿ ತಂದೆಯ ಬಸಪ್ಪ ಹೆಸರು : ಮನೆ ನಂ. : 110 ವಯಸ್ಸು 42 ಲಿಂಗ : ಗಂಡು	<b>453</b> 423248 ಹೆಸರು : ಸುದ್ರಮ್ಮ ಗಂಡನ ಪ್ರಭುಸ್ವಾಮಿ ಹೆಸರು : ಮನೆ ನಂ. : 110 ವಯಸ್ಸು 36 ಲಿಂಗ : ಹೆಣ್ಣು
<b>454</b> DGR1554690 ಹೆಸರು : ಶಿವಮ್ಮ ಗಂಡನ ಶಿವಲಿಂಗಪ್ಪ ಹೆಸರು : ಮನೆ ನಂ. : 111 ಎ ವಯಸ್ಸು 58 ಲಿಂಗ : ಹೆಣ್ಣು	<b>455</b> 423054 ಹೆಸರು : ಶಿವಲಿಂಗಪ್ಪ ತಂದೆಯ ಬಸವಲಿಂಗಪ್ಪ ಹೆಸರು : ಮನೆ ನಂ. : 111ಎ ವಯಸ್ಸು 67 ಲಿಂಗ : ಗಂಡು	<b>456</b> 423245 ಹೆಸರು : ರೇಚಣ್ಣ ತಂದೆಯ ಶಿವಲಿಂಗಪ್ಪ ಹೆಸರು : ಮನೆ ನಂ. : 111ಎ ವಯಸ್ಸು 41 ಲಿಂಗ : ಗಂಡು
<b>457</b> 423247 ಹೆಸರು : ಮಹದೇವಮ್ಮ ಗಂಡನ ರೇಚಣ್ಣ ಹೆಸರು : ಮನೆ ನಂ. : 111ಎ ವಯಸ್ಸು 37 ಲಿಂಗ : ಹೆಣ್ಣು	<b>458</b> 423361 ಹೆಸರು : ಬಸವರಾಜಪ್ಪ ತಂದೆಯ ಶಿವಪ್ಪ ಹೆಸರು : ಮನೆ ನಂ. : 111ಬಿ ವಯಸ್ಸು 52 ಲಿಂಗ : ಗಂಡು	<b>459</b> 423332 ಹೆಸರು : ರುದ್ರಮ್ಮ ಗಂಡನ ಬಸವರಾಜಪ್ಪ ಹೆಸರು : ಮನೆ ನಂ. : 111ಬಿ ವಯಸ್ಸು 47 ಲಿಂಗ : ಹೆಣ್ಣು
<b>460</b> 423182 ಹೆಸರು : ಮಲ್ಲಪ್ಪ ತಂದೆಯ ಮಾದಪ್ಪ ಹೆಸರು : ಮನೆ ನಂ. : 111-1 ವಯಸ್ಸು 52 ಲಿಂಗ : ಗಂಡು	<b>461</b> 423255 ಹೆಸರು : ಮಲ್ಲಮ್ಮ ಗಂಡನ ಮಲ್ಲಪ್ಪ ಹೆಸರು : ಮನೆ ನಂ. : 111-1 ವಯಸ್ಸು 42 ಲಿಂಗ : ಹೆಣ್ಣು	<b>462</b> THX1538685 ಹೆಸರು : ಕುಮಾರಸ್ವಾಮಿ ಎಂ ತಂದೆಯ ಮಲ್ಲಪ್ಪ ಹೆಸರು : ಮನೆ ನಂ. : 111-1 ವಯಸ್ಸು 27 ಲಿಂಗ : ಗಂಡು
<b>463</b> 423223 ಹೆಸರು : ಸುಬ್ಬಮ್ಮ ಗಂಡನ ಕೊಂಗಳಪ್ಪ ಹೆಸರು : ಮನೆ ನಂ. : 111-2 ವಯಸ್ಸು 67 ಲಿಂಗ : ಹೆಣ್ಣು	<b>464</b> 423201 ಹೆಸರು : ಮಲ್ಲೇಶ ತಂದೆಯ ಕೊಂಗಳಪ್ಪ ಹೆಸರು : ಮನೆ ನಂ. : 111-2 ವಯಸ್ಸು 42 ಲಿಂಗ : ಗಂಡು	<b>465</b> 423227 ಹೆಸರು : ಮಹದೇವಪ್ಪ ತಂದೆಯ ಕೊಂಗಳಪ್ಪ ಹೆಸರು : ಮನೆ ನಂ. : 111-2 ವಯಸ್ಸು 37 ಲಿಂಗ : ಗಂಡು
<b>466</b> DGR1554625 ಹೆಸರು : ಸುಶೀಲಮ್ಮ ಗಂಡನ ಮಲ್ಲೇಶ ಹೆಸರು : ಮನೆ ನಂ. : 111-2 ವಯಸ್ಸು 36 ಲಿಂಗ : ಹೆಣ್ಣು	<b>467</b> THX2110757 ಹೆಸರು : ಮೀನಾಕ್ಷಿ ಜಿ ಗಂಡನ ಮಹದೇವಪ್ಪ ಹೆಸರು : ಮನೆ ನಂ. : 111-2 ವಯಸ್ಸು 24 ಲಿಂಗ : ಹೆಣ್ಣು	<b>468</b> 423344 ಹೆಸರು : ಎಂ.ನಾಗರಾಜಪ್ಪ ತಂದೆಯ ಮಾದಪ್ಪ ಹೆಸರು : ಮನೆ ನಂ. : 112 ವಯಸ್ಸು 57 ಲಿಂಗ : ಗಂಡು
<b>469</b> 423345 ಹೆಸರು : ಗೌರಮ್ಮ ಗಂಡನ ನಾಗರಾಜಪ್ಪ ಹೆಸರು : ಮನೆ ನಂ. : 112 ವಯಸ್ಸು 52 ಲಿಂಗ : ಹೆಣ್ಣು	<b>470</b> 423471 ಹೆಸರು : ಮಹದೇವಪ್ಪ ತಂದೆಯ ಮಾದಪ್ಪ ಹೆಸರು : ಮನೆ ನಂ. : 113 ವಯಸ್ಸು 62 ಲಿಂಗ : ಗಂಡು	<b>471</b> 423348 ಹೆಸರು : ಬಸಮ್ಮಣ್ಣಿ ಗಂಡನ ಮಹದೇವಪ್ಪ ಹೆಸರು : ಮನೆ ನಂ. : 113 ವಯಸ್ಸು 52 ಲಿಂಗ : ಹೆಣ್ಣು
<b>472</b> 423386 ಹೆಸರು : ಮಲ್ಲಪ್ಪ ತಂದೆಯ ಲಿಂಗಪ್ಪ ಹೆಸರು : ಮನೆ ನಂ. : 114 ವಯಸ್ಸು 60 ಲಿಂಗ : ಗಂಡು	<b>473</b> 423353 ಹೆಸರು : ನಾಗಮ್ಮ ಗಂಡನ ಮಲ್ಲಪ್ಪ ಹೆಸರು : ಮನೆ ನಂ. : 114 ವಯಸ್ಸು 46 ಲಿಂಗ : ಹೆಣ್ಣು	<b>474</b> 423381 ಹೆಸರು : ಮಹದೇವಪ್ಪ ತಂದೆಯ ಲಿಂಗಪ್ಪ ಹೆಸರು : ಮನೆ ನಂ. : 115 ವಯಸ್ಸು 57 ಲಿಂಗ : ಗಂಡು
<b>475</b> 423305 ಹೆಸರು : ಸುಶೀಲಮ್ಮ ಗಂಡನ ಮಹದೇವಪ್ಪ ಹೆಸರು : ಮನೆ ನಂ. : 115 ವಯಸ್ಸು 47 ಲಿಂಗ : ಹೆಣ್ಣು	<b>476</b> THX0401836 ಹೆಸರು : ನಿಂಗರಾಜು ಎಂ. ತಂದೆಯ ಮಹದೇವಪ್ಪ ಹೆಸರು : ಮನೆ ನಂ. : 115 ವಯಸ್ಸು 32 ಲಿಂಗ : ಗಂಡು	<b>477</b> 423333 ಹೆಸರು : ಕಪ್ಪಣ್ಣಿ ತಂದೆಯ ಲಿಂಗಪ್ಪ ಹೆಸರು : ಮನೆ ನಂ. : 116 ವಯಸ್ಸು 57 ಲಿಂಗ : ಗಂಡು
<b>478</b> 423273 ಹೆಸರು : ವಿಶಾಲಾಕ್ಷಮ್ಮ ಗಂಡನ ಕಪ್ಪಣ್ಣಿ ಹೆಸರು : ಮನೆ ನಂ. : 116 ವಯಸ್ಸು 47 ಲಿಂಗ : ಹೆಣ್ಣು	<b>479</b> 423328 ಹೆಸರು : ನಾಗೇಂದ್ರಪ್ಪ ತಂದೆಯ ಕಪ್ಪಣ್ಣಿ ಹೆಸರು : ಮನೆ ನಂ. : 116 ವಯಸ್ಸು 38 ಲಿಂಗ : ಗಂಡು	<b>480</b> 423407 ಹೆಸರು : ಸೋಮಶೇಖರ ತಂದೆಯ ಕಪ್ಪಣ್ಣಿ ಹೆಸರು : ಮನೆ ನಂ. : 116 ವಯಸ್ಸು 46 ಲಿಂಗ : ಗಂಡು

ವಿಭಾಗ : 1--ಮಲಾರಪಾಳ್ಯ , ಯಳಂದೂರು ತಾಲ್ಲೂಕು , ಚಾಮರಾಜನಗರ ಜಿಲ್ಲೆ			ಪಿನ್ ಕೋಡ್ :571441 ಮುಂದುವರಿದಿದೆ					
<b>481</b>	<b>THX0402180</b>		<b>482</b>	<b>THX2110732</b>		<b>483</b>	<b>423360</b>	
ಹೆಸರು : ಸುಧಾಮಣಿ			ಹೆಸರು : ಪುಷ್ಪ			ಹೆಸರು : ಎಂ.ಪಿ.ಸುಂದ್ರಪ್ಪ		
ಗಂಡನ : ಸೋಮಶೇಖರ			ಗಂಡನ : ನಾಗೇಂದ್ರಪ್ಪ			ತಂದೆಯ : ಪುಟ್ಟಬಸಪ್ಪ		
ಹೆಸರು : ಮನ ನಂ. : 116			ಹೆಸರು : ಮನ ನಂ. : 116			ಹೆಸರು : ಮನ ನಂ. : 117		
ವಯಸ್ಸು : 35 ಲಿಂಗ : ಹೆಣ್ಣು			ವಯಸ್ಸು : 36 ಲಿಂಗ : ಹೆಣ್ಣು			ವಯಸ್ಸು : 62 ಲಿಂಗ : ಗಂಡು		
<b>484</b>	<b>423274</b>		<b>485</b>	<b>DGR2703734</b>		<b>486</b>	<b>423401</b>	
ಹೆಸರು : ಎನ್.ಸರ್ವಮಂಗಳ			ಹೆಸರು : ಎಸ್.ಮಹದೇವಪ್ರಸಾದ್			ಹೆಸರು : ಮಹದೇವಪ್ಪ ಎಂ ವಿ		
ಗಂಡನ : ಎಂ.ಪಿ.ಸುಂದ್ರಪ್ಪ			ತಂದೆಯ : ಎಂ.ಪಿ.ಸುಂದ್ರಪ್ಪ			ತಂದೆಯ : ವೀರಭದ್ರಪ್ಪ		
ಹೆಸರು : ಮನ ನಂ. : 117			ಹೆಸರು : ಮನ ನಂ. : 117			ಹೆಸರು : ಮನ ನಂ. : 118		
ವಯಸ್ಸು : 55 ಲಿಂಗ : ಹೆಣ್ಣು			ವಯಸ್ಸು : 30 ಲಿಂಗ : ಗಂಡು			ವಯಸ್ಸು : 62 ಲಿಂಗ : ಗಂಡು		
<b>487</b>	<b>423294</b>		<b>488</b>	<b>DGR1455724</b>		<b>489</b>	<b>DGR1455690</b>	
ಹೆಸರು : ರಾಜಮ್ಮ			ಹೆಸರು : ಎಂ.ಜಗದೀಶ			ಹೆಸರು : ಎಂ. ಯೋಗೇಶ್ವರ		
ಗಂಡನ : ಮಹದೇವಪ್ಪ ಎಂ ವಿ			ತಂದೆಯ : ಮಹದೇವಪ್ಪ ಎಂ ವಿ			ತಂದೆಯ : ಮಹದೇವಪ್ಪ ಎಂ ವಿ		
ಹೆಸರು : ಮನ ನಂ. : 118			ಹೆಸರು : ಮನ ನಂ. : 118			ಹೆಸರು : ಮನ ನಂ. : 118		
ವಯಸ್ಸು : 51 ಲಿಂಗ : ಹೆಣ್ಣು			ವಯಸ್ಸು : 29 ಲಿಂಗ : ಗಂಡು			ವಯಸ್ಸು : 27 ಲಿಂಗ : ಗಂಡು		
<b>490</b>	<b>423180</b>		<b>491</b>	<b>423023</b>		<b>492</b>	<b>423179</b>	
ಹೆಸರು : ನಿಂಗಮ್ಮ			ಹೆಸರು : ಬಸವಣ್ಣ			ಹೆಸರು : ನಾಗಮ್ಮ		
ಗಂಡನ : ಸುಬ್ಬಪ್ಪವಿನವರು			ತಂದೆಯ : ಸುಬ್ಬಪ್ಪವಿನವರು			ಗಂಡನ : ಬಸವಣ್ಣ		
ಹೆಸರು : ಮನ ನಂ. : 118-1			ಹೆಸರು : ಮನ ನಂ. : 118-1			ಹೆಸರು : ಮನ ನಂ. : 118-1		
ವಯಸ್ಸು : 77 ಲಿಂಗ : ಹೆಣ್ಣು			ವಯಸ್ಸು : 52 ಲಿಂಗ : ಗಂಡು			ವಯಸ್ಸು : 42 ಲಿಂಗ : ಹೆಣ್ಣು		
<b>493</b>	<b>423497</b>		<b>494</b>	<b>423498</b>		<b>495</b>	<b>DGR2703759</b>	
ಹೆಸರು : ಬಿ.ನಾಗರಾಜು			ಹೆಸರು : ಬಿ.ಆನಂದ			ಹೆಸರು : ಶೋಭ		
ತಂದೆಯ : ಪಿ.ಬಸವಣ್ಣ			ತಂದೆಯ : ಪಿ.ಬಸವಣ್ಣ			ಗಂಡನ : ನಾಗರಾಜು ಬಿ.		
ಹೆಸರು : ಮನ ನಂ. : 119			ಹೆಸರು : ಮನ ನಂ. : 119			ಹೆಸರು : ಮನ ನಂ. : 119		
ವಯಸ್ಸು : 42 ಲಿಂಗ : ಗಂಡು			ವಯಸ್ಸು : 35 ಲಿಂಗ : ಗಂಡು			ವಯಸ್ಸು : 35 ಲಿಂಗ : ಹೆಣ್ಣು		
<b>496</b>	<b>THX2110617</b>		<b>497</b>	<b>THX2110625</b>		<b>498</b>	<b>THX1538701</b>	
ಹೆಸರು : ನಂದಿನಿ ಜೆ			ಹೆಸರು : ನಾಗಮ್ಮ			ಹೆಸರು : ಚಂದ್ರಮ್ಮ		
ಗಂಡನ : ಆನಂದ ಬಿ			ಇತರರು : ಬಸವಣ್ಣ ಪಿ			ತಂದೆಯ : ಕಾಳಪ್ಪ		
ಹೆಸರು : ಮನ ನಂ. : 119			ಮನ ನಂ. : 119			ಹೆಸರು : ಮನ ನಂ. : 120		
ವಯಸ್ಸು : 21 ಲಿಂಗ : ಹೆಣ್ಣು			ವಯಸ್ಸು : 59 ಲಿಂಗ : ಹೆಣ್ಣು			ವಯಸ್ಸು : 47 ಲಿಂಗ : ಹೆಣ್ಣು		
<b>499</b>	<b>423052</b>		<b>500</b>	<b>423356</b>		<b>501</b>	<b>423398</b>	
ಹೆಸರು : ರಾಜಮ್ಮ			ಹೆಸರು : ಕೆಂಚೇಗೌಡ			ಹೆಸರು : ನಂಜಮ್ಮ		
ಗಂಡನ : ಮಲ್ಲೇಗೌಡ			ತಂದೆಯ : ಮಲ್ಲೇಗೌಡ			ಗಂಡನ : ಕೆಂಚೇಗೌಡ		
ಹೆಸರು : ಮನ ನಂ. : 121			ಹೆಸರು : ಮನ ನಂ. : 121			ಹೆಸರು : ಮನ ನಂ. : 121		
ವಯಸ್ಸು : 87 ಲಿಂಗ : ಹೆಣ್ಣು			ವಯಸ್ಸು : 62 ಲಿಂಗ : ಗಂಡು			ವಯಸ್ಸು : 47 ಲಿಂಗ : ಹೆಣ್ಣು		
<b>502</b>	<b>423397</b>		<b>503</b>	<b>423105</b>		<b>504</b>	<b>THX1538727</b>	
ಹೆಸರು : ದ್ರಾಕ್ಷಾಯಣಿ			ಹೆಸರು : ಮಹದೇವಮ್ಮ			ಹೆಸರು : ಮಹದೇವಸ್ವಾಮಿ		
ಗಂಡನ : ಶಿವರಾಜೇಗೌಡ			ಗಂಡನ : ನಂಜುಂಡೇಗೌಡ			ತಂದೆಯ : ನಂಜುಂಡೇಗೌಡ		
ಹೆಸರು : ಮನ ನಂ. : 121			ಹೆಸರು : ಮನ ನಂ. : 122			ಹೆಸರು : ಮನ ನಂ. : 122		
ವಯಸ್ಸು : 42 ಲಿಂಗ : ಹೆಣ್ಣು			ವಯಸ್ಸು : 47 ಲಿಂಗ : ಹೆಣ್ಣು			ವಯಸ್ಸು : 26 ಲಿಂಗ : ಗಂಡು		
<b>505</b>	<b>THX1538735</b>		<b>506</b>	<b>423396</b>		<b>507</b>	<b>DGR1554567</b>	
ಹೆಸರು : ಬಸವೇಗೌಡ			ಹೆಸರು : ಜಯಮ್ಮ			ಹೆಸರು : ಶಾಂತರಾಜು		
ತಂದೆಯ : ಬಸವೇಗೌಡ			ಗಂಡನ : ಬಸವೇಗೌಡ			ತಂದೆಯ : ಬಸವೇಗೌಡ		
ಹೆಸರು : ಮನ ನಂ. : 123			ಹೆಸರು : ಮನ ನಂ. : 123			ಹೆಸರು : ಮನ ನಂ. : 123		
ವಯಸ್ಸು : 49 ಲಿಂಗ : ಗಂಡು			ವಯಸ್ಸು : 44 ಲಿಂಗ : ಹೆಣ್ಣು			ವಯಸ್ಸು : 30 ಲಿಂಗ : ಗಂಡು		
<b>508</b>	<b>423373</b>		<b>509</b>	<b>423106</b>		<b>510</b>	<b>THX1792910</b>	
ಹೆಸರು : ಕಾಳೇಗೌಡ			ಹೆಸರು : ಬಸಮ್ಮಣ್ಣಿ			ಹೆಸರು : ಗಿರೀಶ ಕೆ		
ತಂದೆಯ : ಬಸವೇಗೌಡ			ಗಂಡನ : ಕಾಳೇಗೌಡ			ತಂದೆಯ : ಕಾಳೇಗೌಡ		
ಹೆಸರು : ಮನ ನಂ. : 124			ಹೆಸರು : ಮನ ನಂ. : 124			ಹೆಸರು : ಮನ ನಂ. : 124		
ವಯಸ್ಸು : 47 ಲಿಂಗ : ಗಂಡು			ವಯಸ್ಸು : 42 ಲಿಂಗ : ಹೆಣ್ಣು			ವಯಸ್ಸು : 20 ಲಿಂಗ : ಗಂಡು		

ವಿಭಾಗ : 1--ಮಾಲರಪಾಳ್ಯ , ಯಳಂದೂರು ತಾಲ್ಲೂಕು , ಚಾಮರಾಜನಗರ ಜಿಲ್ಲೆ			ಪಿನ್ ಕೋಡ್ :571441 ಮುಂದುವರಿದಿದೆ					
<b>511</b>	<b>423187</b>	ಹೆಸರು : ಸಿದ್ದೇಗೌಡ ತಂದೆಯ ಮಾದೇಗೌಡ ಹೆಸರು : ಮನೆ ನಂ. : 125 ವಯಸ್ಸು 57 ಲಿಂಗ : ಗಂಡು	<b>512</b>	<b>DGR2703569</b>	ಹೆಸರು : ದೊಡ್ಡಮ್ಮ ಗಂಡನ ಸಿದ್ದೇಗೌಡ ಹೆಸರು : ಮನೆ ನಂ. : 125 ವಯಸ್ಸು 48 ಲಿಂಗ : ಹೆಣ್ಣು	<b>513</b>	<b>THX1538743</b>	ಹೆಸರು : ಪುರುಷೋತ್ತಮ ತಂದೆಯ ಸಿದ್ದೇಗೌಡ ಹೆಸರು : ಮನೆ ನಂ. : 125 ವಯಸ್ಸು 32 ಲಿಂಗ : ಗಂಡು
<b>514</b>	<b>THX1538750</b>	ಹೆಸರು : ಹರೀಶ್ ಕುಮಾರ ತಂದೆಯ ಸಿದ್ದೇಗೌಡ ಹೆಸರು : ಮನೆ ನಂ. : 125 ವಯಸ್ಸು 29 ಲಿಂಗ : ಗಂಡು	<b>515</b>	<b>423119</b>	ಹೆಸರು : ರಾಜೇಗೌಡ ತಂದೆಯ ಮಾದೇಗೌಡ ಹೆಸರು : ಮನೆ ನಂ. : 126 ವಯಸ್ಸು 72 ಲಿಂಗ : ಗಂಡು	<b>516</b>	<b>423118</b>	ಹೆಸರು : ಚಂದ್ರಮ್ಮ ಗಂಡನ ರಾಜೇಗೌಡ ಹೆಸರು : ಮನೆ ನಂ. : 126 ವಯಸ್ಸು 62 ಲಿಂಗ : ಹೆಣ್ಣು
<b>517</b>	<b>THX1538768</b>	ಹೆಸರು : ಆರ್.ನಾಗೇಂದ್ರ ತಂದೆಯ ರಾಜೇಗೌಡ ಹೆಸರು : ಮನೆ ನಂ. : 126 ವಯಸ್ಸು 43 ಲಿಂಗ : ಗಂಡು	<b>518</b>	<b>423142</b>	ಹೆಸರು : ಆರ್.ಮಹದೇವಯ್ಯ ತಂದೆಯ ರಾಜೇಗೌಡ ಹೆಸರು : ಮನೆ ನಂ. : 126 ವಯಸ್ಸು 35 ಲಿಂಗ : ಗಂಡು	<b>519</b>	<b>THX1538776</b>	ಹೆಸರು : ವಸಂತ ಗಂಡನ ಆರ್.ನಾಗೇಂದ್ರ ಹೆಸರು : ಮನೆ ನಂ. : 126 ವಯಸ್ಸು 33 ಲಿಂಗ : ಹೆಣ್ಣು
<b>520</b>	<b>423178</b>	ಹೆಸರು : ಚಂದ್ರಮ್ಮ ಗಂಡನ ಪಚ್ಚೇಗೌಡ ಹೆಸರು : ಮನೆ ನಂ. : 127 ವಯಸ್ಸು 57 ಲಿಂಗ : ಹೆಣ್ಣು	<b>521</b>	<b>423499</b>	ಹೆಸರು : ಲಿಂಗರಾಜು ತಂದೆಯ ಪಚ್ಚೇಗೌಡ ಹೆಸರು : ಮನೆ ನಂ. : 127 ವಯಸ್ಸು 42 ಲಿಂಗ : ಗಂಡು	<b>522</b>	<b>DGR1456292</b>	ಹೆಸರು : ನಾಗರಾಜು ತಂದೆಯ ಪಚ್ಚೇಗೌಡ ಹೆಸರು : ಮನೆ ನಂ. : 127 ವಯಸ್ಸು 39 ಲಿಂಗ : ಗಂಡು
<b>523</b>	<b>DGR1456250</b>	ಹೆಸರು : ಚಿಕ್ಕತಾಯಮ್ಮ ಗಂಡನ ಲಿಂಗರಾಜು ಹೆಸರು : ಮನೆ ನಂ. : 127 ವಯಸ್ಸು 34 ಲಿಂಗ : ಹೆಣ್ಣು	<b>524</b>	<b>423217</b>	ಹೆಸರು : ಬಸವರಾಜು ತಂದೆಯ ಚಿಕ್ಕಬಸವೇಗೌಡ ಹೆಸರು : ಮನೆ ನಂ. : 128 ವಯಸ್ಸು 45 ಲಿಂಗ : ಗಂಡು	<b>525</b>	<b>423104</b>	ಹೆಸರು : ಪ್ರವೃ ಗಂಡನ ಬಸವರಾಜು ಹೆಸರು : ಮನೆ ನಂ. : 128 ವಯಸ್ಸು 41 ಲಿಂಗ : ಹೆಣ್ಣು
<b>526</b>		ಹೆಸರು : ಮಾದೇವಗೌಡ ತಂದೆಯ ಚಿಕ್ಕಬಸವೇಗೌಡ ಹೆಸರು : ಮನೆ ನಂ. : 129 ವಯಸ್ಸು 57 ಲಿಂಗ : ಗಂಡು	<b>527</b>	<b>423500</b>	ಹೆಸರು : ಬಸಮ್ಮ ಗಂಡನ ಮದೇವಗೌಡ ಹೆಸರು : ಮನೆ ನಂ. : 129 ವಯಸ್ಸು 47 ಲಿಂಗ : ಹೆಣ್ಣು	<b>528</b>		ಹೆಸರು : ರೇವಣ್ಣ ತಂದೆಯ ಮಾದೇವಗೌಡ ಹೆಸರು : ಮನೆ ನಂ. : 129 ವಯಸ್ಸು 29 ಲಿಂಗ : ಗಂಡು
<b>529</b>		ಹೆಸರು : ಶಿವಣ್ಣ ಸಿ ತಂದೆಯ ಚಿಕ್ಕಬಸವೇಗೌಡ ಹೆಸರು : ಮನೆ ನಂ. : 129 ವಯಸ್ಸು 46 ಲಿಂಗ : ಗಂಡು	<b>530</b>		ಹೆಸರು : ಶಿವಕುಮಾರಿ ಗಂಡನ ಶಿವಣ್ಣ ಸಿ ಹೆಸರು : ಮನೆ ನಂ. : 129 ವಯಸ್ಸು 43 ಲಿಂಗ : ಹೆಣ್ಣು	<b>531</b>		ಹೆಸರು : ಕಿರಣ್ ಕುಮಾರ್ ತಂದೆಯ ಶಿವಣ್ಣ ಸಿ ಹೆಸರು : ಮನೆ ನಂ. : 129 ವಯಸ್ಸು 23 ಲಿಂಗ : ಗಂಡು
<b>532</b>	<b>423175</b>	ಹೆಸರು : ನಂಜೇಗೌಡ ತಂದೆಯ ಮಾದೇಗೌಡ ಹೆಸರು : ಮನೆ ನಂ. : 129-1 ವಯಸ್ಸು 57 ಲಿಂಗ : ಗಂಡು	<b>533</b>	<b>423176</b>	ಹೆಸರು : ಚಂದ್ರಮ್ಮ ಗಂಡನ ನಂಜೇಗೌಡ ಹೆಸರು : ಮನೆ ನಂ. : 129-1 ವಯಸ್ಸು 45 ಲಿಂಗ : ಹೆಣ್ಣು	<b>534</b>	<b>423501</b>	ಹೆಸರು : ಮಾದೇಗೌಡ ತಂದೆಯ ಚಿಕ್ಕಬಸವೇಗೌಡ ಹೆಸರು : ಮನೆ ನಂ. : 129-2 ವಯಸ್ಸು 49 ಲಿಂಗ : ಗಂಡು
<b>535</b>	<b>423502</b>	ಹೆಸರು : ಬೋರಮ್ಮ ಗಂಡನ ಮಾದೇಗೌಡ ಹೆಸರು : ಮನೆ ನಂ. : 129-2 ವಯಸ್ಸು 42 ಲಿಂಗ : ಹೆಣ್ಣು	<b>536</b>	<b>423072</b>	ಹೆಸರು : ಬಸಮ್ಮ ಗಂಡನ ಬಸವೇಗೌಡ ಹೆಸರು : ಮನೆ ನಂ. : 130 ವಯಸ್ಸು 67 ಲಿಂಗ : ಹೆಣ್ಣು	<b>537</b>	<b>423405</b>	ಹೆಸರು : ಬಸವರಾಜು ತಂದೆಯ ಬಸವೇಗೌಡ ಹೆಸರು : ಮನೆ ನಂ. : 130 ವಯಸ್ಸು 43 ಲಿಂಗ : ಗಂಡು
<b>538</b>	<b>423174</b>	ಹೆಸರು : ರೇಚಣ್ಣ ತಂದೆಯ ಬಸವೇಗೌಡ ಹೆಸರು : ಮನೆ ನಂ. : 130 ವಯಸ್ಸು 36 ಲಿಂಗ : ಗಂಡು	<b>539</b>	<b>DGR1554435</b>	ಹೆಸರು : ಪುಟ್ಟರಾಜಮ್ಮ ಗಂಡನ ಬಸವರಾಜು ಹೆಸರು : ಮನೆ ನಂ. : 130 ವಯಸ್ಸು 36 ಲಿಂಗ : ಹೆಣ್ಣು	<b>540</b>	<b>423438</b>	ಹೆಸರು : ರಾಜಶೆಟ್ಟಿ ತಂದೆಯ ಹುಚ್ಚೇಶೆಟ್ಟಿ ಹೆಸರು : ಮನೆ ನಂ. : 131 ವಯಸ್ಸು 52 ಲಿಂಗ : ಗಂಡು

ವಿಭಾಗ : 1--ಮಲಾರಪಾಳ್ಯ , ಯಳಂದೂರು ತಾಲ್ಲೂಕು , ಚಾಮರಾಜನಗರ ಜಿಲ್ಲೆ			ಪಿನ್ ಕೋಡ್ :571441 ಮುಂದುವರಿದಿದೆ			
<b>541</b>	<b>423439</b>	ಹೆಸರು : ಮಹದೇವಮ್ಮ ಗಂಡನ ರಾಜಶೆಟ್ಟಿ ಹೆಸರು : ಮನೆ ನಂ. : 131 ವಯಸ್ಸು 47 ಲಿಂಗ : ಹೆಣ್ಣು	<b>542</b>	ಹೆಸರು : ನಾಗಲಾಂಬಿಕ ಗಂಡನ ಕೇಶವಮೂರ್ತಿ ಹೆಸರು : ಮನೆ ನಂ. : 131 ವಯಸ್ಸು 27 ಲಿಂಗ : ಹೆಣ್ಣು	<b>543</b>	<b>THX1792928</b> ಹೆಸರು : ರುದ್ರಶೆಟ್ಟಿ ತಂದೆಯ ಹುಚ್ಚಶೆಟ್ಟಿ ಹೆಸರು : ಮನೆ ನಂ. : 131 ವಯಸ್ಸು 50 ಲಿಂಗ : ಗಂಡು
<b>544</b>	<b>423194</b>	ಹೆಸರು : ಹೊಂಬಶೆಟ್ಟಿ ತಂದೆಯ ರುದ್ರಶೆಟ್ಟಿ ಹೆಸರು : ಮನೆ ನಂ. : 131-1 ವಯಸ್ಸು 72 ಲಿಂಗ : ಗಂಡು	<b>545</b>	<b>423413</b> ಹೆಸರು : ಪುಟ್ಟಸಿದ್ದಮ್ಮ ಗಂಡನ ಶಿವಣ್ಣ ಹೆಸರು : ಮನೆ ನಂ. : 132 ವಯಸ್ಸು 52 ಲಿಂಗ : ಹೆಣ್ಣು	<b>546</b>	<b>423152</b> ಹೆಸರು : ರಾಜಮ್ಮ ಗಂಡನ ಮಹದೇವಶೆಟ್ಟಿ ಹೆಸರು : ಮನೆ ನಂ. : 133 ವಯಸ್ಸು 52 ಲಿಂಗ : ಹೆಣ್ಣು
<b>547</b>	<b>THX1538818</b>	ಹೆಸರು : ಮುತ್ತೇರಾಜು ಇತರರು : ರಾಜಮ್ಮ ಮನೆ ನಂ. : 133 ವಯಸ್ಸು 35 ಲಿಂಗ : ಗಂಡು	<b>548</b>	<b>THX1538826</b> ಹೆಸರು : ಮೀನಾಕ್ಷಿ ತಾಯಿಯ ರಾಜಮ್ಮ ಹೆಸರು : ಮನೆ ನಂ. : 133 ವಯಸ್ಸು 30 ಲಿಂಗ : ಹೆಣ್ಣು	<b>549</b>	<b>423151</b> ಹೆಸರು : ರತ್ನಮ್ಮ ಗಂಡನ ಹೊಂಬಶೆಟ್ಟಿ ಹೆಸರು : ಮನೆ ನಂ. : 134 ವಯಸ್ಸು 47 ಲಿಂಗ : ಹೆಣ್ಣು
<b>550</b>	<b>DGR1456888</b>	ಹೆಸರು : ಮಹೇಶ್ ತಂದೆಯ ಹೊಂಬಶೆಟ್ಟಿ ಹೆಸರು : ಮನೆ ನಂ. : 134 ವಯಸ್ಸು 34 ಲಿಂಗ : ಗಂಡು	<b>551</b>	<b>DGR1456896</b> ಹೆಸರು : ಸವಿತ ಗಂಡನ ಮಹೇಶ ಹೆಸರು : ಮನೆ ನಂ. : 134 ವಯಸ್ಸು 29 ಲಿಂಗ : ಹೆಣ್ಣು	<b>552</b>	<b>423154</b> ಹೆಸರು : ಚೆನ್ನಾಜಮ್ಮ ಗಂಡನ ಶಿವಣ್ಣಶೆಟ್ಟಿ ಹೆಸರು : ಮನೆ ನಂ. : 135 ವಯಸ್ಸು 42 ಲಿಂಗ : ಹೆಣ್ಣು
<b>553</b>	<b>THX0400168</b>	ಹೆಸರು : ಸ್ವರೂಪ ಕುಮಾರ್. ಬಿ ತಂದೆಯ ಬಸವರಾಜು.ಕೆ ಹೆಸರು : ಮನೆ ನಂ. : 135 ವಯಸ್ಸು 22 ಲಿಂಗ : ಗಂಡು	<b>554</b>	<b>DGR1554492</b> ಹೆಸರು : ರುದ್ರಶೆಟ್ಟಿ ತಂದೆಯ ಮಾದಶೆಟ್ಟಿ ಹೆಸರು : ಮನೆ ನಂ. : 135ಎ ವಯಸ್ಸು 71 ಲಿಂಗ : ಗಂಡು	<b>555</b>	<b>DGR1456904</b> ಹೆಸರು : ಜಯಮ್ಮ ಗಂಡನ ರುದ್ರಶೆಟ್ಟಿ ಹೆಸರು : ಮನೆ ನಂ. : 165ಬಿ ವಯಸ್ಸು 44 ಲಿಂಗ : ಹೆಣ್ಣು
<b>556</b>	<b>THX1538834</b>	ಹೆಸರು : ಸುಂದ್ರಮ್ಮ ಗಂಡನ ಕೆಂಡೆಗಾಳಾಪ್ಪ ಹೆಸರು : ಮನೆ ನಂ. : 183 ವಯಸ್ಸು 35 ಲಿಂಗ : ಹೆಣ್ಣು	<b>557</b>	ಹೆಸರು : ನಾಗವೇಣಿ ಎಂ ಎಸ್ ತಂದೆಯ ಸುಂದರಪ್ಪ ಎಂ ಪಿ ಹೆಸರು : ಮನೆ ನಂ. : 1170 ವಯಸ್ಸು 34 ಲಿಂಗ : ಹೆಣ್ಣು	<b>558</b>	<b>DGR1554468</b> ಹೆಸರು : ಮಾದೇವಶೆಟ್ಟಿ ತಂದೆಯ ರುದ್ರಶೆಟ್ಟಿ ಹೆಸರು : ಮನೆ ನಂ. : 135ಸಿ ವಯಸ್ಸು 38 ಲಿಂಗ : ಗಂಡು
<b>559</b>	<b>DGR1554450</b>	ಹೆಸರು : ರತ್ನಮ್ಮ ಗಂಡನ ಮಾದೇವಶೆಟ್ಟಿ ಹೆಸರು : ಮನೆ ನಂ. : 135ಡಿ ವಯಸ್ಸು 31 ಲಿಂಗ : ಹೆಣ್ಣು	<b>560</b>	<b>THX1538859</b> ಹೆಸರು : ಬಸವರಾಜು ತಂದೆಯ ರುದ್ರಶೆಟ್ಟಿ ಹೆಸರು : ಮನೆ ನಂ. : 135ಈ ವಯಸ್ಸು 29 ಲಿಂಗ : ಗಂಡು	<b>561</b>	<b>423351</b> ಹೆಸರು : ಎಂ.ಪಿ.ಕುಮಾರ ತಂದೆಯ ಪುಟ್ಟದೇವರು ಹೆಸರು : ಮನೆ ನಂ. : 138 ವಯಸ್ಸು 52 ಲಿಂಗ : ಗಂಡು
<b>562</b>	<b>423316</b>	ಹೆಸರು : ಮಲ್ಲಪ್ಪ ತಂದೆಯ ಪುಟ್ಟದೇವರು ಹೆಸರು : ಮನೆ ನಂ. : 138 ವಯಸ್ಸು 55 ಲಿಂಗ : ಗಂಡು	<b>563</b>	<b>423296</b> ಹೆಸರು : ಸುಶೀಲಮ್ಮ ತಂದೆಯ ಪುಟ್ಟದೇವರು ಹೆಸರು : ಮನೆ ನಂ. : 138 ವಯಸ್ಸು 51 ಲಿಂಗ : ಹೆಣ್ಣು	<b>564</b>	<b>423295</b> ಹೆಸರು : ಪ್ರೇಮ ತಂದೆಯ ಪುಟ್ಟದೇವರು ಹೆಸರು : ಮನೆ ನಂ. : 138 ವಯಸ್ಸು 42 ಲಿಂಗ : ಹೆಣ್ಣು
<b>565</b>	<b>DGR1554476</b>	ಹೆಸರು : ಶೋಭ ಗಂಡನ ಎಂ.ಪಿ.ಕುಮಾರ ಹೆಸರು : ಮನೆ ನಂ. : 138 ವಯಸ್ಸು 31 ಲಿಂಗ : ಹೆಣ್ಣು	<b>566</b>	<b>423080</b> ಹೆಸರು : ಈಶಮ್ಮ ಗಂಡನ ನಂಜುಂಡಶೆಟ್ಟಿ ಹೆಸರು : ಮನೆ ನಂ. : 140 ವಯಸ್ಸು 57 ಲಿಂಗ : ಹೆಣ್ಣು	<b>567</b>	<b>423081</b> ಹೆಸರು : ನಿಂಗಮ್ಮ ಗಂಡನ ರುದ್ರಶೆಟ್ಟಿ ಹೆಸರು : ಮನೆ ನಂ. : 140 ವಯಸ್ಸು 45 ಲಿಂಗ : ಹೆಣ್ಣು
<b>568</b>	<b>423395</b>	ಹೆಸರು : ಮಹದೇವಶೆಟ್ಟಿ ತಂದೆಯ ನಂಜುಂಡಶೆಟ್ಟಿ ಹೆಸರು : ಮನೆ ನಂ. : 140 ವಯಸ್ಸು 42 ಲಿಂಗ : ಗಂಡು	<b>569</b>	<b>THX1538867</b> ಹೆಸರು : ರಾಜಮ್ಮ ಗಂಡನ ಮಹದೇವಶೆಟ್ಟಿ ಹೆಸರು : ಮನೆ ನಂ. : 140 ವಯಸ್ಸು 37 ಲಿಂಗ : ಹೆಣ್ಣು	<b>570</b>	<b>THX1538875</b> ಹೆಸರು : ಮಂಜುಶೆಟ್ಟಿ ತಂದೆಯ ಲೇ.ನಂಜುಂಡಶೆಟ್ಟಿ ಹೆಸರು : ಮನೆ ನಂ. : 140 ವಯಸ್ಸು 33 ಲಿಂಗ : ಗಂಡು

ವಿಭಾಗ : 1--ಮಾಲಾರಪಾಳ್ಯ , ಯಳಂದೂರು ತಾಲ್ಲೂಕು , ಚಾಮರಾಜನಗರ ಜಿಲ್ಲೆ ಪಿನ್ ಕೋಡ್ :571441 ಮುಂದುವರಿದಿದೆ

<b>571</b> THX0401919 ಹೆಸರು : ರಾಜಣ್ಣ ಎನ್ ತಂದೆಯ ನಂಜುಂಡಶೆಟ್ಟಿ ಹೆಸರು : ಮನ ನಂ. : 140 ವಯಸ್ಸು 40 ಲಿಂಗ : ಗಂಡು	<b>572</b> THX1792936 ಹೆಸರು : ನಂಜುಂಡಸ್ವಾಮಿ ಎನ್ ತಂದೆಯ ನಂಜುಂಡಶೆಟ್ಟಿ ಹೆಸರು : ಮನ ನಂ. : 140 ವಯಸ್ಸು 26 ಲಿಂಗ : ಗಂಡು	<b>573</b> THX2110609 ಹೆಸರು : ಪ್ರಾಣೇಶ್ ಗಂಡನ ಮಂಜುಶೆಟ್ಟಿ ಹೆಸರು : ಮನ ನಂ. : 140 ವಯಸ್ಸು 23 ಲಿಂಗ : ಹೆಣ್ಣು
<b>574</b> THX2110658 ಹೆಸರು : ಸುರೇಶ್ ಆರ್ ತಾಯಿಯ ನಿಂಗಮ್ಮ ಹೆಸರು : ಮನ ನಂ. : 140 ವಯಸ್ಸು 19 ಲಿಂಗ : ಗಂಡು	<b>575</b> 423355 ಹೆಸರು : ಸುಬ್ಬಪ್ಪ ತಂದೆಯ ಕಾಳಪ್ಪ ಹೆಸರು : ಮನ ನಂ. : 141 ವಯಸ್ಸು 67 ಲಿಂಗ : ಗಂಡು	<b>576</b> 423190 ಹೆಸರು : ಪಾತಮ್ಮ ಗಂಡನ ಸುಬ್ಬಪ್ಪ ಹೆಸರು : ಮನ ನಂ. : 141 ವಯಸ್ಸು 52 ಲಿಂಗ : ಹೆಣ್ಣು
<b>577</b> 423100 ಹೆಸರು : ಕೆ.ಪಿ.ಶಿವಮಲ್ಲಪ್ಪ ತಂದೆಯ ಪುಟ್ಟಪ್ಪ ಹೆಸರು : ಮನ ನಂ. : 142 ವಯಸ್ಸು 67 ಲಿಂಗ : ಗಂಡು	<b>578</b> 423101 ಹೆಸರು : ನಾಗಮ್ಮ ಗಂಡನ ಕೆ.ಪಿ.ಶಿವಮಲ್ಲಪ್ಪ ಹೆಸರು : ಮನ ನಂ. : 142 ವಯಸ್ಸು 57 ಲಿಂಗ : ಹೆಣ್ಣು	<b>579</b> 423504 ಹೆಸರು : ಚಂದ್ರಪ್ಪ ತಂದೆಯ ಕೆ.ಪಿ.ಶಿವಮಲ್ಲಪ್ಪ ಹೆಸರು : ಮನ ನಂ. : 142 ವಯಸ್ಸು 42 ಲಿಂಗ : ಗಂಡು
<b>580</b> 423449 ಹೆಸರು : ರವಿ ತಂದೆಯ ಕೆ.ಪಿ.ಶಿವಮಲ್ಲಪ್ಪ ಹೆಸರು : ಮನ ನಂ. : 142 ವಯಸ್ಸು 40 ಲಿಂಗ : ಗಂಡು	<b>581</b> THX1538883 ಹೆಸರು : ರೂಪ ಗಂಡನ ರವಿ ಹೆಸರು : ಮನ ನಂ. : 142 ವಯಸ್ಸು 30 ಲಿಂಗ : ಹೆಣ್ಣು	<b>582</b> THX1538891 ಹೆಸರು : ಶಾರದಮ್ಮ ಗಂಡನ ಚಂದ್ರಪ್ಪ ಹೆಸರು : ಮನ ನಂ. : 142 ವಯಸ್ಸು 31 ಲಿಂಗ : ಹೆಣ್ಣು
<b>583</b> 423505 ಹೆಸರು : ಜಯಮ್ಮ ಗಂಡನ ನಂಜುಂಡಪ್ಪ ಹೆಸರು : ಮನ ನಂ. : 143 ವಯಸ್ಸು 52 ಲಿಂಗ : ಹೆಣ್ಣು	<b>584</b> 423015 ಹೆಸರು : ಸುರೇಶ್ ತಂದೆಯ ನಂಜುಂಡಪ್ಪ ಹೆಸರು : ಮನ ನಂ. : 143 ವಯಸ್ಸು 37 ಲಿಂಗ : ಗಂಡು	<b>585</b> THX2110500 ಹೆಸರು : ಶೈಲೇಶ್ ಪಿ ಗಂಡನ ಸುರೇಶ್ ಹೆಸರು : ಮನ ನಂ. : 143 ವಯಸ್ಸು 23 ಲಿಂಗ : ಹೆಣ್ಣು
<b>586</b> 423341 ಹೆಸರು : ಮಹದೇವಪ್ಪ ತಂದೆಯ ಮಲ್ಲಪ್ಪ ಹೆಸರು : ಮನ ನಂ. : 144 ವಯಸ್ಸು 77 ಲಿಂಗ : ಗಂಡು	<b>587</b> DGR1554823 ಹೆಸರು : ಮಹದೇವಸ್ವಾಮಿ ತಂದೆಯ ಮಹದೇವಪ್ಪ ಹೆಸರು : ಮನ ನಂ. : 145 ವಯಸ್ಸು 37 ಲಿಂಗ : ಗಂಡು	<b>588</b> DGR1554369 ಹೆಸರು : ಯಶೋದ ಗಂಡನ ಮಹದೇವಸ್ವಾಮಿ ಹೆಸರು : ಮನ ನಂ. : 145 ವಯಸ್ಸು 31 ಲಿಂಗ : ಹೆಣ್ಣು
<b>589</b> 423021 ಹೆಸರು : ಜಿ.ಶಿವಮಲ್ಲಪ್ಪ ತಂದೆಯ ಗುರುಮಲ್ಲಪ್ಪ ಹೆಸರು : ಮನ ನಂ. : 144 ವಯಸ್ಸು 42 ಲಿಂಗ : ಗಂಡು	<b>590</b> 423467 ಹೆಸರು : ಮಹದೇವಸ್ವಾಮಿ ತಂದೆಯ ಗುರುಮಲ್ಲಪ್ಪ ಹೆಸರು : ಮನ ನಂ. : 144 ವಯಸ್ಸು 39 ಲಿಂಗ : ಗಂಡು	<b>591</b> DGR2703551 ಹೆಸರು : ನಂದೀಶ್ ತಂದೆಯ ಗುರುಮಲ್ಲಪ್ಪ ಹೆಸರು : ಮನ ನಂ. : 144 ವಯಸ್ಸು 38 ಲಿಂಗ : ಗಂಡು
<b>592</b> DGR2703577 ಹೆಸರು : ದೇವಮ್ಮ ಗಂಡನ ಜಿ.ಶಿವಮಲ್ಲಪ್ಪ ಹೆಸರು : ಮನ ನಂ. : 144 ವಯಸ್ಸು 36 ಲಿಂಗ : ಹೆಣ್ಣು	<b>593</b> DGR1457183 ಹೆಸರು : ರಾಜು ತಂದೆಯ ಗುರುಮಲ್ಲಪ್ಪ ಹೆಸರು : ಮನ ನಂ. : 144 ವಯಸ್ಸು 31 ಲಿಂಗ : ಗಂಡು	<b>594</b> DGR1554849 ಹೆಸರು : ಶಾಂತ ತಂದೆಯ ಗುರುಮಲ್ಲಪ್ಪ ಹೆಸರು : ಮನ ನಂ. : 144 ವಯಸ್ಸು 31 ಲಿಂಗ : ಗಂಡು
<b>595</b> DGR1554575 ಹೆಸರು : ಆಶಾ ಗಂಡನ ಮಹದೇವಸ್ವಾಮಿ ಹೆಸರು : ಮನ ನಂ. : 144 ವಯಸ್ಸು 29 ಲಿಂಗ : ಹೆಣ್ಣು	<b>596</b> THX2110559 ಹೆಸರು : ರೇಖಾ ಆರ್ ಗಂಡನ ನಂದೀಶ್ ಹೆಸರು : ಮನ ನಂ. : 144 ವಯಸ್ಸು 20 ಲಿಂಗ : ಹೆಣ್ಣು	<b>597</b> THX2110773 ಹೆಸರು : ಗೀತಾ ಹೆಚ್ ಪಿ ಗಂಡನ ರಾಜು ಜಿ ಹೆಸರು : ಮನ ನಂ. : 144 ವಯಸ್ಸು 26 ಲಿಂಗ : ಹೆಣ್ಣು
<b>598</b> 423019 ಹೆಸರು : ಎಂ .ಮಲ್ಲಪ್ಪ ತಂದೆಯ ಮಹದೇವಪ್ಪ ಹೆಸರು : ಮನ ನಂ. : 145-1 ವಯಸ್ಸು 52 ಲಿಂಗ : ಗಂಡು	<b>599</b> 423382 ಹೆಸರು : ಮಣಿಯಮ್ಮ ಗಂಡನ ಮಲ್ಲಪ್ಪ ಹೆಸರು : ಮನ ನಂ. : 145-1 ವಯಸ್ಸು 37 ಲಿಂಗ : ಹೆಣ್ಣು	<b>600</b> 423017 ಹೆಸರು : ರೇವಣ್ಣ ತಂದೆಯ ಮಹದೇವಪ್ಪ ಹೆಸರು : ಮನ ನಂ. : 145-2 ವಯಸ್ಸು 45 ಲಿಂಗ : ಗಂಡು

ವಿಭಾಗ : 1--ಮಲಾರಪಾಳ್ಯ , ಯಳಂದೂರು ತಾಲ್ಲೂಕು , ಚಾಮರಾಜನಗರ ಜಿಲ್ಲೆ			ಪಿನ್ ಕೋಡ್ :571441 ಮುಂದುವರಿದಿದೆ					
<b>601</b>	<b>423056</b>		<b>602</b>	<b>THX1538909</b>		<b>603</b>	<b>423018</b>	
ಹೆಸರು : ನಾಗರತ್ನಮ್ಮ ಗಂಡನ ರೇವಣ್ಣ ಹೆಸರು : ಮನ ನಂ. : 145-2 ವಯಸ್ಸು 35 ಲಿಂಗ : ಹೆಣ್ಣು			ಹೆಸರು : ಪಾರ್ವತಮ್ಮ ಗಂಡನ ಸೋಮಣ್ಣ ಹೆಸರು : ಮನ ನಂ. : 145/2 ವಯಸ್ಸು 31 ಲಿಂಗ : ಹೆಣ್ಣು			ಹೆಸರು : ನಂಜುಂಡಪ್ಪ ತಂದೆಯ ಮಹದೇವಪ್ಪ ಹೆಸರು : ಮನ ನಂ. : 145-3 ವಯಸ್ಸು 47 ಲಿಂಗ : ಗಂಡು		
<b>604</b>	<b>THX1538917</b>		<b>605</b>	<b>423507</b>		<b>606</b>	<b>THX1538925</b>	
ಹೆಸರು : ನಾಗರಾಜು ತಂದೆಯ ಮಹದೇವಪ್ಪ ಹೆಸರು : ಮನ ನಂ. : 145-3 ವಯಸ್ಸು 46 ಲಿಂಗ : ಗಂಡು			ಹೆಸರು : ಸೋಮಣ್ಣ ತಂದೆಯ ಮಹದೇವಪ್ಪ ಹೆಸರು : ಮನ ನಂ. : 145-3 ವಯಸ್ಸು 36 ಲಿಂಗ : ಗಂಡು			ಹೆಸರು : ಮಂಜುಳ ಗಂಡನ ಎಂ.ನಾಗರಾಜು ಹೆಸರು : ಮನ ನಂ. : 145-3 ವಯಸ್ಸು 32 ಲಿಂಗ : ಹೆಣ್ಣು		
<b>607</b>	<b>THX1538933</b>		<b>608</b>	<b>THX1538941</b>		<b>609</b>	<b>THX1538958</b>	
ಹೆಸರು : ಭಾಗ್ಯಮ್ಮ ಗಂಡನ ಮಾಸ್ತಿಗೌಡ ಹೆಸರು : ಮನ ನಂ. : 3 ವಯಸ್ಸು 31 ಲಿಂಗ : ಹೆಣ್ಣು			ಹೆಸರು : ವೆಂಕಟರಂಗನಾಯ್ಕ ತಂದೆಯ ಬಿಳಿಕಲ್ಲನಾಯ್ಕ ಹೆಸರು : ಮನ ನಂ. : 9 ವಯಸ್ಸು 88 ಲಿಂಗ : ಗಂಡು			ಹೆಸರು : ಲಕ್ಷ್ಮಮ್ಮ ಗಂಡನ ವೆಂಕಟರಂಗನಾಯ್ಕ ಹೆಸರು : ಮನ ನಂ. : 9 ವಯಸ್ಸು 63 ಲಿಂಗ : ಹೆಣ್ಣು		
<b>610</b>	<b>423314</b>		<b>611</b>	<b>423312</b>		<b>612</b>	<b>DGR2703601</b>	
ಹೆಸರು : ರಾಜಣ್ಣನಾಯಕ ತಂದೆಯ ವೆಂಕಟರಂಗನಾಯ್ಕ ಹೆಸರು : ಮನ ನಂ. : 9 ವಯಸ್ಸು 39 ಲಿಂಗ : ಗಂಡು			ಹೆಸರು : ಮಂಗಳಮ್ಮ ಗಂಡನ ರಾಜನಾಯ್ಕ ಹೆಸರು : ಮನ ನಂ. : 9 ವಯಸ್ಸು 34 ಲಿಂಗ : ಹೆಣ್ಣು			ಹೆಸರು : ರಾಜೇಶ್ವರಿ ಗಂಡನ ಪ್ರಕಾಶ ಹೆಸರು : ಮನ ನಂ. : 14 ವಯಸ್ಸು 30 ಲಿಂಗ : ಹೆಣ್ಣು		
<b>613</b>			<b>614</b>	<b>DGR1554484</b>		<b>615</b>	<b>THX2110583</b>	
ಹೆಸರು : ಪಾರ್ವತಮ್ಮ ಗಂಡನ ರುದ್ರಸ್ವಾಮಿ ಹೆಸರು : ಮನ ನಂ. : 17 ವಯಸ್ಸು 36 ಲಿಂಗ : ಹೆಣ್ಣು			ಹೆಸರು : ಆರ್.ಶೀಲಾರತ್ನ ಗಂಡನ ಎಂ.ಎಲ್.ಬಸವಣ್ಣ ಹೆಸರು : ಮನ ನಂ. : 18 ವಯಸ್ಸು 49 ಲಿಂಗ : ಹೆಣ್ಣು			ಹೆಸರು : ನೇತ್ರ ಬಿ ಎಸ್ ತಂದೆಯ ಬಸವಣ್ಣ ಎಂ ಎಲ್ ಹೆಸರು : ಮನ ನಂ. : 18 ವಯಸ್ಸು 21 ಲಿಂಗ : ಹೆಣ್ಣು		
<b>616</b>	<b>THX2110591</b>		<b>617</b>	<b>DGR1554419</b>		<b>618</b>	<b>THX0400085</b>	
ಹೆಸರು : ಕಿಶೋರ್ ಬಿ ಎಸ್ ತಂದೆಯ ಬಸವಣ್ಣ ಎಂ ಎಲ್ ಹೆಸರು : ಮನ ನಂ. : 18 ವಯಸ್ಸು 19 ಲಿಂಗ : ಗಂಡು			ಹೆಸರು : ಆರ್.ಪ್ರಕಾಶ ತಂದೆಯ ಎಂ.ಎಲ್.ರೇವಣ್ಣ ಹೆಸರು : ಮನ ನಂ. : 19 ವಯಸ್ಸು 34 ಲಿಂಗ : ಗಂಡು			ಹೆಸರು : ಎಸ್.ನವೀನ ಕುಮಾರ ತಂದೆಯ ಶಿವರುದ್ರಪ್ಪ ಹೆಸರು : ಮನ ನಂ. : 28 ವಯಸ್ಸು 32 ಲಿಂಗ : ಗಂಡು		
<b>619</b>	<b>DGR1554500</b>		<b>620</b>	<b>DGR2703742</b>		<b>621</b>	<b>DGR1554807</b>	
ಹೆಸರು : ಉಮಾಪತಿ ತಂದೆಯ ಶಿವಸ್ವಾಮಿ ಹೆಸರು : ಮನ ನಂ. : 30-2 ವಯಸ್ಸು 31 ಲಿಂಗ : ಗಂಡು			ಹೆಸರು : ಎಸ್.ಸ್ವಾಮಿ ತಂದೆಯ ಶ್ರೀಕಂಠಪ್ಪ ಹೆಸರು : ಮನ ನಂ. : 34 ವಯಸ್ಸು 34 ಲಿಂಗ : ಗಂಡು			ಹೆಸರು : ಎಂ.ಸರೋಜ ಗಂಡನ ಎಸ್. ಮಹದೇವಯ್ಯ ಹೆಸರು : ಮನ ನಂ. : 40 ವಯಸ್ಸು 31 ಲಿಂಗ : ಹೆಣ್ಣು		
<b>622</b>	<b>THX1538974</b>		<b>623</b>	<b>THX1538982</b>		<b>624</b>	<b>DGR1554393</b>	
ಹೆಸರು : ರಂಗಸ್ವಾಮಿ ತಂದೆಯ ಸಿದ್ದಬಸವಯ್ಯ ಹೆಸರು : ಮನ ನಂ. : 43 ವಯಸ್ಸು 31 ಲಿಂಗ : ಗಂಡು			ಹೆಸರು : ಉಮೇಶ ಎನ್ ತಂದೆಯ ನಿಂಗಯ್ಯ ಹೆಸರು : ಮನ ನಂ. : 43 ವಯಸ್ಸು 22 ಲಿಂಗ : ಗಂಡು			ಹೆಸರು : ಪಿ.ಮಹೇಶ ತಂದೆಯ ಆರ್.ಪುಟ್ಟಬಸವಯ್ಯ ಹೆಸರು : ಮನ ನಂ. : 46-ಎ ವಯಸ್ಸು 32 ಲಿಂಗ : ಗಂಡು		
<b>625</b>			<b>626</b>	<b>DGR2703593</b>		<b>627</b>	<b>THX1538990</b>	
ಹೆಸರು : ಪಿ.ಬ್ರಹ್ಮೇಶ ತಂದೆಯ ಆರ್.ಪುಟ್ಟಬಸವಯ್ಯ ಹೆಸರು : ಮನ ನಂ. : 46/ಎ ವಯಸ್ಸು 26 ಲಿಂಗ : ಗಂಡು			ಹೆಸರು : ಮಹೇಂದ್ರ ತಂದೆಯ ಕೆಂಪಣ್ಣ ಹೆಸರು : ಮನ ನಂ. : 52 ವಯಸ್ಸು 32 ಲಿಂಗ : ಗಂಡು			ಹೆಸರು : ಎಂ.ಕೆ.ಪ್ರಕಾಶ್ ಮಾರ್ ತಂದೆಯ ಕೆಂಪಣ್ಣ ಹೆಸರು : ಮನ ನಂ. : 52 ವಯಸ್ಸು 25 ಲಿಂಗ : ಗಂಡು		
<b>628</b>	<b>DGR2703726</b>		<b>629</b>	<b>DGR1456474</b>		<b>630</b>	<b>DGR1554591</b>	
ಹೆಸರು : ಪುಟ್ಟಸ್ವಾಮಿ ತಂದೆಯ ಚಿಕ್ಕಸಿದ್ದಯ್ಯ ಹೆಸರು : ಮನ ನಂ. : 55 ವಯಸ್ಸು 32 ಲಿಂಗ : ಗಂಡು			ಹೆಸರು : ಸಿ.ಮಂಜುನಾಥ ತಂದೆಯ ಚಿಕ್ಕಸಿದ್ದಯ್ಯ ಹೆಸರು : ಮನ ನಂ. : 55 ವಯಸ್ಸು 26 ಲಿಂಗ : ಗಂಡು			ಹೆಸರು : ನಿಂಗರಾಜು ತಂದೆಯ ದೊಡ್ಡಯ್ಯ ಹೆಸರು : ಮನ ನಂ. : 56 ವಯಸ್ಸು 32 ಲಿಂಗ : ಗಂಡು		

ವಿಭಾಗ : 1--ಮಲಾರಪಾಳ್ಯ , ಯಳಂದೂರು ತಾಲ್ಲೂಕು , ಚಾಮರಾಜನಗರ ಜಿಲ್ಲೆ ಪಿನ್ ಕೋಡ್ :571441

<b>631</b> THX0401570 ಹೆಸರು : ಡಿ.ಕುಮಾರ ತಂದೆಯ ದೊಡ್ಡಲಿಂಗಯ್ಯ ಹೆಸರು : ಮನ ನಂ. : 56 ವಯಸ್ಸು 28 ಲಿಂಗ : ಗಂಡು	<b>632</b> THX1539006 ಹೆಸರು : ರೇಚಣ್ಣ ತಂದೆಯ ದೊಡ್ಡಲಿಂಗಯ್ಯ ಹೆಸರು : ಮನ ನಂ. : 56 ವಯಸ್ಸು 25 ಲಿಂಗ : ಗಂಡು	<b>633</b> ಹೆಸರು : ಭಾಗ್ಯಲಕ್ಷ್ಮಿ ಗಂಡನ ನಿಂಗರಾಜು ಹೆಸರು : ಮನ ನಂ. : 56 ವಯಸ್ಸು 21 ಲಿಂಗ : ಹೆಣ್ಣು
<b>634</b> ಹೆಸರು : ಬಿ.ಮಹದೇವಪ್ಪ ತಂದೆಯ ಬಸವಯ್ಯ ಹೆಸರು : ಮನ ನಂ. : 57 ವಯಸ್ಸು 48 ಲಿಂಗ : ಗಂಡು	<b>635</b> DGR3226164 ಹೆಸರು : ಎಂ.ಎನ್.ಮಧುಮಾಲತಿ ತಂದೆಯ ಆರ್.ನಂಜಯ್ಯ ಹೆಸರು : ಮನ ನಂ. : 57 ವಯಸ್ಸು 31 ಲಿಂಗ : ಹೆಣ್ಣು	<b>636</b> DGR3226479 ಹೆಸರು : ಎಂ.ಎನ್. ಸೌಮ್ಯ ತಂದೆಯ ಆರ್.ನಂಜಯ್ಯ ಹೆಸರು : ಮನ ನಂ. : 57 ವಯಸ್ಸು 26 ಲಿಂಗ : ಹೆಣ್ಣು
<b>637</b> DGR3226156 ಹೆಸರು : ಎಂ.ಎನ್.ನೇತಾವತಿ ತಂದೆಯ ಆರ್.ನಂಜಯ್ಯ ಹೆಸರು : ಮನ ನಂ. : 57 ವಯಸ್ಸು 27 ಲಿಂಗ : ಹೆಣ್ಣು	<b>638</b> THX2110690 ಹೆಸರು : ಸುಜಾತ ಎಂ ಎನ್ ತಂದೆಯ ನಂಜಯ್ಯ ಆರ್ ಹೆಸರು : ಮನ ನಂ. : 57 ವಯಸ್ಸು 22 ಲಿಂಗ : ಹೆಣ್ಣು	<b>639</b> DGR1554716 ಹೆಸರು : ಆರ್.ರಾಜೇಶ ತಂದೆಯ ಬಿ.ರಂಗಯ್ಯ ಹೆಸರು : ಮನ ನಂ. : 60 ವಯಸ್ಸು 31 ಲಿಂಗ : ಗಂಡು
<b>640</b> THX2110575 ಹೆಸರು : ಸುಷ್ಮಿತ ಎಸ್ ಗಂಡನ ಲಿಂಗರಾಜು ಆರ್ ಹೆಸರು : ಮನ ನಂ. : 60 ವಯಸ್ಸು 20 ಲಿಂಗ : ಹೆಣ್ಣು	<b>641</b> DGR1554583 ಹೆಸರು : ಎಂ.ಸುಂದ್ರಮ್ಮ ಗಂಡನ ಎಂ.ಆರ್.ಲಿಂಗರಾಜು ಹೆಸರು : ಮನ ನಂ. : 60ಎ ವಯಸ್ಸು 31 ಲಿಂಗ : ಹೆಣ್ಣು	<b>642</b> DGR3226222 ಹೆಸರು : ಬಿ.ಮಹದೇಶ ತಂದೆಯ ಬಸವಯ್ಯ ಹೆಸರು : ಮನ ನಂ. : 81 ವಯಸ್ಸು 29 ಲಿಂಗ : ಗಂಡು
<b>643</b> DGR1554385 ಹೆಸರು : ಬಿ.ಮಲ್ಲು ತಂದೆಯ ಬಸವಯ್ಯ ಹೆಸರು : ಮನ ನಂ. : 81 ವಯಸ್ಸು 31 ಲಿಂಗ : ಗಂಡು	<b>644</b> THX0401505 ಹೆಸರು : ಗೀತ ಗಂಡನ ಗುರುಮಲ್ಲಯ್ಯ ಹೆಸರು : ಮನ ನಂ. : 81-ಎ ವಯಸ್ಸು 32 ಲಿಂಗ : ಹೆಣ್ಣು	<b>645</b> ಹೆಸರು : ಶಿವಕುಮಾರ ತಂದೆಯ ನಂಜಯ್ಯ ಹೆಸರು : ಮನ ನಂ. : 81-ಎ ವಯಸ್ಸು 20 ಲಿಂಗ : ಗಂಡು
<b>646</b> THX1539030 ಹೆಸರು : ನಾಗಮ್ಮ ಗಂಡನ ಸೋಮಣ್ಣಚಾರಿ ಹೆಸರು : ಮನ ನಂ. : 87-1 ವಯಸ್ಸು 31 ಲಿಂಗ : ಹೆಣ್ಣು	<b>647</b> ಹೆಸರು : ಎನ್.ರವಿ ತಂದೆಯ ನಿಂಗಚಾರಿ ಹೆಸರು : ಮನ ನಂ. : 87-1 ವಯಸ್ಸು 30 ಲಿಂಗ : ಗಂಡು	<b>648</b> THX1539055 ಹೆಸರು : ಪಾರ್ವತಮ್ಮ ಗಂಡನ ಶಿವಪ್ಪ ಹೆಸರು : ಮನ ನಂ. : 90ಎ ವಯಸ್ಸು 73 ಲಿಂಗ : ಹೆಣ್ಣು
<b>649</b> DGR1456284 ಹೆಸರು : ಪಾರ್ವತಮ್ಮ ಗಂಡನ ವೀರಣ್ಣ ಹೆಸರು : ಮನ ನಂ. : 96 ವಯಸ್ಸು 32 ಲಿಂಗ : ಹೆಣ್ಣು	<b>650</b> THX1539063 ಹೆಸರು : ಎನ್.ಕುಮಾರಸ್ವಾಮಿ ತಂದೆಯ ನಾಗರಾಜಪ್ಪ ಹೆಸರು : ಮನ ನಂ. : 112 ವಯಸ್ಸು 30 ಲಿಂಗ : ಗಂಡು	<b>651</b> DGR1554427 ಹೆಸರು : ಎಂ.ರೇಚೇಶ ತಂದೆಯ ಮಲ್ಲಪ್ಪ ಹೆಸರು : ಮನ ನಂ. : 114 ವಯಸ್ಸು 30 ಲಿಂಗ : ಗಂಡು
<b>652</b> DGR1554443 ಹೆಸರು : ಕೆಂಪಮ್ಮ ಗಂಡನ ಹೊಂಬಶೆಟ್ಟಿ ಹೆಸರು : ಮನ ನಂ. : 131-1 ವಯಸ್ಸು 47 ಲಿಂಗ : ಹೆಣ್ಣು	<b>653</b> DGR1554336 ಹೆಸರು : ಮಹದೇವಸ್ವಾಮಿ ತಂದೆಯ ಸುಬ್ಬಪ್ಪ ಹೆಸರು : ಮನ ನಂ. : 141 ವಯಸ್ಸು 35 ಲಿಂಗ : ಗಂಡು	<b>654</b> THX0401133 ಹೆಸರು : ಸೋಮಣ್ಣ ತಾಯಿಯ ಪಾತಮ್ಮ ಹೆಸರು : ಮನ ನಂ. : 141 ವಯಸ್ಸು 28 ಲಿಂಗ : ಗಂಡು
<b>655</b> ಹೆಸರು : ಶೃತಿ ಗಂಡನ ಸೋಮಣ್ಣ ಹೆಸರು : ಮನ ನಂ. : 141 ವಯಸ್ಸು 20 ಲಿಂಗ : ಹೆಣ್ಣು		



ಪೂರಕ ಪಟ್ಟಿಯ ವಿವರಗಳು	ಪೂರಕ ಪಟ್ಟಿಯ ಸಂಖ್ಯೆ : 1
ಪೂರಕ ಪಟ್ಟಿಯ ಗುರುತು: ಸಂಕ್ಷಿಪ್ತ ಪರಿಷ್ಕರಣೆ 2011	ಅರ್ಹತಾ ದಿನಾಂಕ : 01-01-2011

ಮೂಲ ಪಟ್ಟಿಯ ಗುರುತು : 2011 ರ ಮೂಲ ಮತದಾರರ ಪಟ್ಟಿ  
 ಪೂರಕ ಪಟ್ಟಿಯ ಕ್ರಿಯೆ ಮತ್ತು ವರ್ಷ : ಸಂಕ್ಷಿಪ್ತ ಪರಿಷ್ಕರಣೆ 2011  
 ಪೂರಕ ಪಟ್ಟಿಯ ರೀತಿ : ಸೇರ್ಪಡೆಗಳು , ಬಿಡತಕ್ಕವುಗಳು ಹಾಗೂ ತಿದ್ದುಪಡಿಗಳ ಪಟ್ಟಿ  
 ಪ್ರಕಟಣೆಯ ದಿನಾಂಕ : 10-01-2011

## I) ಸೇರ್ಪಡೆಗಳ ಪಟ್ಟಿ

ವಿಭಾಗ : 1--ಮಲಾರಪಾಳ್ಯ , ಯಳಂದೂರು ತಾಲ್ಲೂಕು , ಚಾಮರಾಜನಗರ ಜಿಲ್ಲೆ, ಪಿನ್ ಕೋಡ್ :571441

656	THX2147338		657	THX2147346		658	THX2147353	
ಹೆಸರು : ಶಿಲ್ಪ			ಹೆಸರು : ಮಹದೇವಮ್ಮ			ಹೆಸರು : ಜ್ಯೋತಿ		
ಗಂಡನ ಬಸವರಾಜು			ಗಂಡನ ನಿಂಗಶೆಟ್ಟಿ			ಗಂಡನ ನಾಗೇಶ ಎಚ್		
ಹೆಸರು : ಮನಸಂ 135			ಹೆಸರು : ಮನಸಂ -			ಹೆಸರು : ಮನಸಂ 10-1		
ವಯಸ್ಸು : 25 ಲಿಂಗ :ಹೆಣ್ಣು			ವಯಸ್ಸು : 30 ಲಿಂಗ :ಹೆಣ್ಣು			ವಯಸ್ಸು : 25 ಲಿಂಗ :ಹೆಣ್ಣು		
659	THX2147361		660	THX2147379		661	THX2147387	
ಹೆಸರು : ನಾಗೇಶ ಎಚ್			ಹೆಸರು : ವಿಶ್ವನಾಥ ಎಮ್ ಎಸ್			ಹೆಸರು : ನಿಂಗಶೆಟ್ಟಿ		
ತಂದೆಯ ಹನುಮಂತನಾಯ್ಕ			ತಂದೆಯ ಸೋಮಣ್ಣ			ತಾಯಿಯ ಪಾರ್ವತಮ್ಮ		
ಹೆಸರು : ಮನಸಂ 10-1			ಹೆಸರು : ಮನಸಂ 12			ಹೆಸರು : ಮನಸಂ -		
ವಯಸ್ಸು : 30 ಲಿಂಗ :ಗಂಡು			ವಯಸ್ಸು : 18 ಲಿಂಗ :ಗಂಡು			ವಯಸ್ಸು : 37 ಲಿಂಗ :ಗಂಡು		

ಸೇರ್ಪಡೆಗಳ ಸಂಖ್ಯೆ	ಪುರುಷರು	ಮಹಿಳೆಯರು	ಇತರರು	ಮೊತ್ತ
	3	3	0	6

## II) ಬಿಡತಕ್ಕವುಗಳ ಪಟ್ಟಿ

ವಿಭಾಗ : 1--ಮಲಾರಪಾಳ್ಯ , ಯಳಂದೂರು ತಾಲ್ಲೂಕು , ಚಾಮರಾಜನಗರ ಜಿಲ್ಲೆ, ಪಿನ್ ಕೋಡ್ :571441

96	423432	
ಹೆಸರು : ಮಲ್ಲಪ್ಪ		
ತಂದೆಯ ಮರಿಸ್ವಾಮಪ್ಪ		
ಹೆಸರು : ಮನಸಂ 21		
ವಯಸ್ಸು : 37 ಲಿಂಗ :ಗಂಡು		

ಬಿಡತಕ್ಕವುಗಳ ಸಂಖ್ಯೆ	ಪುರುಷರು	ಮಹಿಳೆಯರು	ಇತರರು	ಮೊತ್ತ
	1	0	0	1

## III) ತಿದ್ದುಪಡಿಗಳು ಯಾವುದೂ ಇರುವುದಿಲ್ಲ

ಮತದಾರರ ಸಂಕ್ಷಿಪ್ತ ವಿವರ							
ವಿಧಾನಸಭಾ ಕ್ಷೇತ್ರದ ಸಂಖ್ಯೆ ಹೆಸರು ಮತ್ತು ಮೀಸಲಾತಿ :						ಭಾಗದ ಸಂಖ್ಯೆ : 156	
ಎ) ಮತದಾರರ ಸಂಖ್ಯೆ							
		ಪಟ್ಟಿಯ ರೀತಿ	ಪಟ್ಟಿಯ ಗುರುತು	ಮತದಾರರ ಸಂಖ್ಯೆ			
				ಪುರುಷರು	ಮಹಿಳೆಯರು	ಇತರರು	ಒಟ್ಟು
I	ಮೂಲ	ಮೂಲ ಮತದಾರರ ಪಟ್ಟಿ	2011 ರ ಮೂಲ ಮತದಾರರ ಪಟ್ಟಿ	351	304	0	655
II	ಸೇರ್ಪಡೆಗಳ ಪಟ್ಟಿ	ಪೂರಕ ಪಟ್ಟಿ-1	ಸಂಕ್ಷಿಪ್ತ ಪರಿಷ್ಕರಣೆ 2011	3	3	0	6
III	ಬಿಡತಕ್ಕವುಗಳ ಪಟ್ಟಿ	ಪೂರಕ ಪಟ್ಟಿ-1	ಸಂಕ್ಷಿಪ್ತ ಪರಿಷ್ಕರಣೆ 2011	1	0	0	1
2011 ರ ಸಂಕ್ಷಿಪ್ತ ಪರಿಷ್ಕರಣೆ ನಂತರದ ನಿವ್ವಳ ಮತದಾರರ ಸಂಖ್ಯೆ (I + II - III)				353	307	0	660
ಬಿ) ತಿದ್ದುಪಡಿಗಳ ಸಂಖ್ಯೆ							
ಪಟ್ಟಿಯ ತರಹ		ಪಟ್ಟಿಯ ಗುರುತು		ತಿದ್ದುಪಡಿಗಳ ಸಂಖ್ಯೆ			
ಪೂರಕ ಪಟ್ಟಿ-1		ಸಂಕ್ಷಿಪ್ತ ಪರಿಷ್ಕರಣೆ 2011		0			

ಸ್ಥಳ : ಕೊಳ್ಳೇಗಾಲ

ದಿನಾಂಕ : 10-01-2011

-	
-	
	12-Jan-2011- 2:19:22

ಮತದಾರರ ನೋಂದಣಾಧಿಕಾರಿ  
**222 -ಕೊಳ್ಳೇಗಾಲ ವಿಧಾನಸಭಾ ಕ್ಷೇತ್ರ ಹಾಗೂ**  
 ಉಪ ವಿಭಾಗಾಧಿಕಾರಿ , ಕೊಳ್ಳೇಗಾಲ