

ಮತದಾರರ ಪಟ್ಟಿ 2011

ರಾಜ್ಯ - (S10) ಕರ್ನಾಟಕ

ವಿಧಾನಸಭಾ ಕ್ಷೇತ್ರದ ಸಂಖ್ಯೆ ಹೆಸರು ಮತ್ತು ಮೀಸಲಾತಿ:	222 ಕೊಳ್ಳೇಗಾಲ (ಪಜಾ)	ಭಾಗದ ಸಂಖ್ಯೆ : 87
---	---------------------	------------------

ವಿಧಾನಸಭಾ ಕ್ಷೇತ್ರ ಯಾವ ಲೋಕಸಭಾ ಕ್ಷೇತ್ರದಲ್ಲಿ ಇದೆಯೋ ಅದರ ಸಂಖ್ಯೆ, ಹೆಸರು ಮತ್ತು ಮೀಸಲಾತಿ :	22-ಚಾಮರಾಜನಗರ (ಪಜಾ)
--	--------------------

1. ಪರಿಷ್ಕರಣೆಯ ವಿವರಗಳು

ಪರಿಷ್ಕರಣೆಯ ವರ್ಷ	: 2011	ಪಟ್ಟಿಯ ಗುರುತು: 2011ರ ಮೂಲ ಮತದಾರರ ಪಟ್ಟಿ
ಅರ್ಹತಾ ದಿನಾಂಕ	: 01-01-2011	
ಪರಿಷ್ಕರಣೆಯ ಮಾದರಿ	: ಸಂಕ್ಷಿಪ್ತ ಪರಿಷ್ಕರಣೆ	
ಪ್ರಕಟಣೆಯ ದಿನಾಂಕ	: 10-11-2010	

2. ಭಾಗದ ಕ್ಷೇತ್ರದ ವಿವರಗಳು

ಭಾಗದಲ್ಲಿರುವ ವಿಭಾಗಗಳ ಸಂಖ್ಯೆ ಮತ್ತು ಹೆಸರು															
1) ಕೆಂಪನಪಾಳ್ಯ, ಪಿನ್ ಕೋಡ್	: 571440,														
<table border="1" style="margin-left: auto;"> <tr> <td>ಮುಖ್ಯ ಗ್ರಾಮ</td> <td>: ಕೆಂಪನಪಾಳ್ಯ</td> </tr> <tr> <td>ಆರಕ್ಷಕ ತಾಣ</td> <td>: ಕೊಳ್ಳೇಗಾಲ (ಗ್ರಾಮಾಂತರ)</td> </tr> <tr> <td>ಗ್ರಾ.ಲೆ.ಸರ್ಕಲ್</td> <td>: ಲಿಂಗಣಾಪುರ</td> </tr> <tr> <td>ಕಂ.ನೀ.ಹೋಬಳಿ</td> <td>: ಕಸಬಾ</td> </tr> <tr> <td>ತಾಲೂಕು</td> <td>: ಕೊಳ್ಳೇಗಾಲ</td> </tr> <tr> <td>ಜಿಲ್ಲೆ</td> <td>: ಚಾಮರಾಜನಗರ</td> </tr> <tr> <td>ಪಿನ್ ಕೋಡ್</td> <td>: 571440</td> </tr> </table>		ಮುಖ್ಯ ಗ್ರಾಮ	: ಕೆಂಪನಪಾಳ್ಯ	ಆರಕ್ಷಕ ತಾಣ	: ಕೊಳ್ಳೇಗಾಲ (ಗ್ರಾಮಾಂತರ)	ಗ್ರಾ.ಲೆ.ಸರ್ಕಲ್	: ಲಿಂಗಣಾಪುರ	ಕಂ.ನೀ.ಹೋಬಳಿ	: ಕಸಬಾ	ತಾಲೂಕು	: ಕೊಳ್ಳೇಗಾಲ	ಜಿಲ್ಲೆ	: ಚಾಮರಾಜನಗರ	ಪಿನ್ ಕೋಡ್	: 571440
ಮುಖ್ಯ ಗ್ರಾಮ	: ಕೆಂಪನಪಾಳ್ಯ														
ಆರಕ್ಷಕ ತಾಣ	: ಕೊಳ್ಳೇಗಾಲ (ಗ್ರಾಮಾಂತರ)														
ಗ್ರಾ.ಲೆ.ಸರ್ಕಲ್	: ಲಿಂಗಣಾಪುರ														
ಕಂ.ನೀ.ಹೋಬಳಿ	: ಕಸಬಾ														
ತಾಲೂಕು	: ಕೊಳ್ಳೇಗಾಲ														
ಜಿಲ್ಲೆ	: ಚಾಮರಾಜನಗರ														
ಪಿನ್ ಕೋಡ್	: 571440														

3. ಮತಗಟ್ಟೆಯ ವಿವರಗಳು

ಮತಗಟ್ಟೆಯ ಸಂಖ್ಯೆ ಮತ್ತು ಹೆಸರು: 87 -, ಸರ್ಕಾರಿ ಹಿರಿಯ ಪ್ರಾಥಮಿಕ ಶಾಲೆ, ಕೆಂಪನಪಾಳ್ಯ	ಮತಗಟ್ಟೆಯ ಮೀಸಲಾತಿ : ಪುರುಷರು/ಮಹಿಳೆಯರು/ಸಾಮಾನ್ಯ	ಸಾಮಾನ್ಯ
ಮತಗಟ್ಟೆಯ ವಿಳಾಸ: ಸರ್ಕಾರಿ ಹಿರಿಯ ಪ್ರಾಥಮಿಕ ಶಾಲೆ, ಕೆಂಪನಪಾಳ್ಯ,	ಭಾಗದಲ್ಲಿನ ಒಟ್ಟು ಸಹಾಯಕ ಮತಗಟ್ಟೆ	0

4. ಮತದಾರರ ಸಂಖ್ಯೆ

ಪ್ರಾರಂಭದ ಕ್ರಮ ಸಂಖ್ಯೆ	ಕೊನೆಯ ಕ್ರಮ ಸಂಖ್ಯೆ	ನಿವ್ವಳ ಮತದಾರರ ಸಂಖ್ಯೆ			
		ಪುರುಷರು	ಮಹಿಳೆಯರು	ಇತರರು	ಒಟ್ಟು
1	1184	606	578	0	1184

ಶಾ.ಸಂಖ್ಯೆ 5, P.S. NO 87 ರಲ್ಲಿ ಬಿರೆ ನೀಡಲಾಗಿದೆ.

ವಿಧಾನಸಭಾ ಕ್ಷೇತ್ರದ ಸಂಖ್ಯೆ, ಹೆಸರು ಮತ್ತು ಮೀಸಲಾತಿ : 222 ಕೊಳ್ಳೇಗಾಲ (ಪರಿಶಿಷ್ಟ ಜಾತಿ)

ಭಾಗದ ಸಂಖ್ಯೆ : 83

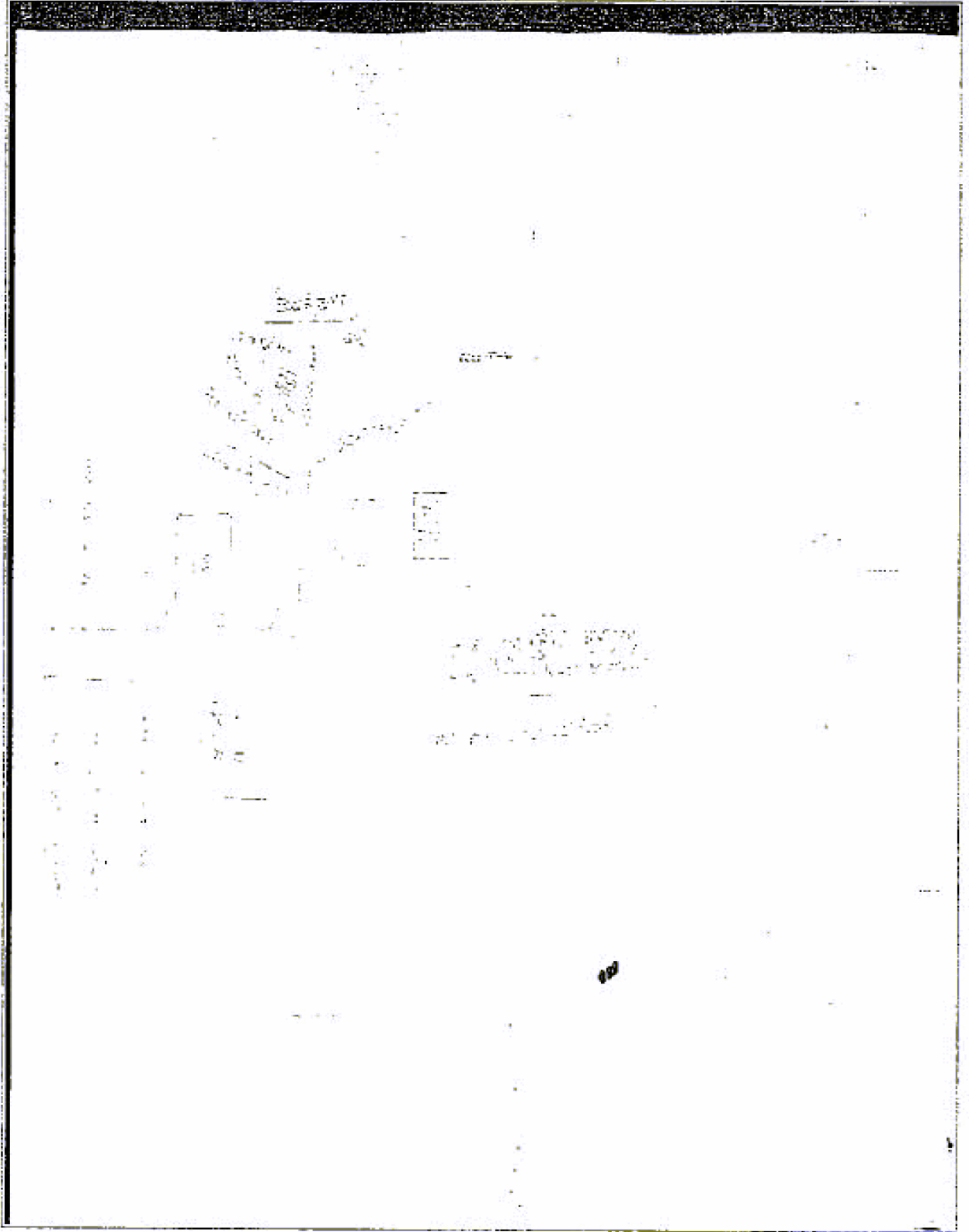

ವಿಭಾಗ : 1--ಕೆಂಪನಪಾಳ್ಯ , ಕೊಳ್ಳೇಗಾಲ ತಾಲ್ಲೂಕು , ಚಾಮರಾಜನಗರ ಜಿಲ್ಲೆ ಪಿನ್ ಕೋಡ್ :571440

1 THX1242098 ಹೆಸರು : ಎಲ್ ಲಿಂಗರಾಜು ತಂದೆಯ ಲಿಂಗಯ್ಯ ಹೆಸರು : ಮನೆ ನಂ. : 63 ವಯಸ್ಸು 33 ಲಿಂಗ : ಗಂಡು	2 354608 ಹೆಸರು : ಶಿವಕುಮಾರ್ ತಂದೆಯ ವಿರಬಸಪ್ಪ ಹೆಸರು : ಮನೆ ನಂ. : 1 ವಯಸ್ಸು 52 ಲಿಂಗ : ಗಂಡು	3 354570 ಹೆಸರು : ರಾಜಮ್ಮ ಗಂಡನ ಶಿವಕುಮಾರ ಹೆಸರು : ಮನೆ ನಂ. : 1 ವಯಸ್ಸು 35 ಲಿಂಗ : ಹೆಣ್ಣು
4 THX1242130 ಹೆಸರು : ಚಿನ್ನಮ್ಮ ಗಂಡನ ವಿರಬಸಪ್ಪ ಹೆಸರು : ಮನೆ ನಂ. : 2 ವಯಸ್ಸು 72 ಲಿಂಗ : ಹೆಣ್ಣು	5 KT/15/111/354829 ಹೆಸರು : ವಿ.ಬಸವಣ್ಣ ತಂದೆಯ ವಿರಬಸಪ್ಪ ಹೆಸರು : ಮನೆ ನಂ. : 2 ವಯಸ್ಸು 48 ಲಿಂಗ : ಗಂಡು	6 THX1774231 ಹೆಸರು : ಶಂಭು ತಂದೆಯ ವಿರಬಸಪ್ಪ ಹೆಸರು : ಮನೆ ನಂ. : 2 ವಯಸ್ಸು 39 ಲಿಂಗ : ಗಂಡು
7 THX1242148 ಹೆಸರು : ಸುದ್ರಮ್ಮ ಗಂಡನ ವಿ.ಬಸವಣ್ಣ ಹೆಸರು : ಮನೆ ನಂ. : 2 ವಯಸ್ಸು 34 ಲಿಂಗ : ಹೆಣ್ಣು	8 THX1242155 ಹೆಸರು : ಪವಿತ್ರ ಗಂಡನ ಶಂಭು ಹೆಸರು : ಮನೆ ನಂ. : 2 ವಯಸ್ಸು 28 ಲಿಂಗ : ಹೆಣ್ಣು	9 354408 ಹೆಸರು : ಮರಿಬಸಪ್ಪ ತಂದೆಯ ಬಸಪ್ಪ ಹೆಸರು : ಮನೆ ನಂ. : 3 ವಯಸ್ಸು 82 ಲಿಂಗ : ಗಂಡು
10 354857 ಹೆಸರು : ಗುರುಸ್ವಾಮಿ ತಂದೆಯ ಕೆಂಗಣ್ಣಪ್ಪ ಹೆಸರು : ಮನೆ ನಂ. : 3 ವಯಸ್ಸು 67 ಲಿಂಗ : ಗಂಡು	11 354856 ಹೆಸರು : ಪ್ರೇಮಮ್ಮ ಗಂಡನ ಗುರುಸ್ವಾಮಿ ಹೆಸರು : ಮನೆ ನಂ. : 3 ವಯಸ್ಸು 47 ಲಿಂಗ : ಹೆಣ್ಣು	12 DGR1371053 ಹೆಸರು : ಮೂರ್ತಿ ತಂದೆಯ ಗುರುಸ್ವಾಮಿ ಹೆಸರು : ಮನೆ ನಂ. : 03 ವಯಸ್ಸು 29 ಲಿಂಗ : ಗಂಡು
13 THX2053304 ಹೆಸರು : ಜ್ಯೋತಿ ಜಿ ಪಿ ಗಂಡನ ಮೂರ್ತಿ ಹೆಸರು : ಮನೆ ನಂ. : 03 ವಯಸ್ಸು 23 ಲಿಂಗ : ಹೆಣ್ಣು	14 THX2052710 ಹೆಸರು : ದೇವಪ್ಪ ತಂದೆಯ ವಿರಬಸಪ್ಪ ಹೆಸರು : ಮನೆ ನಂ. : 4 ವಯಸ್ಸು 72 ಲಿಂಗ : ಗಂಡು	15 354859 ಹೆಸರು : ರತ್ನಮ್ಮ ಗಂಡನ ದೇವಪ್ಪ ಹೆಸರು : ಮನೆ ನಂ. : 4 ವಯಸ್ಸು 67 ಲಿಂಗ : ಹೆಣ್ಣು
16 354467 ಹೆಸರು : ಸೋಮಶೇಖರಪ್ಪ ತಂದೆಯ ದೇವಪ್ಪ ಹೆಸರು : ಮನೆ ನಂ. : 4 ವಯಸ್ಸು 41 ಲಿಂಗ : ಗಂಡು	17 THX1242163 ಹೆಸರು : ಬಸವರಾಜು ತಂದೆಯ ದೇವಪ್ಪ ಹೆಸರು : ಮನೆ ನಂ. : 4 ವಯಸ್ಸು 47 ಲಿಂಗ : ಗಂಡು	18 354663 ಹೆಸರು : ನಾಗರಾಜಮೂರ್ತಿ ತಂದೆಯ ದೇವಪ್ಪ ಹೆಸರು : ಮನೆ ನಂ. : 4 ವಯಸ್ಸು 45 ಲಿಂಗ : ಗಂಡು
19 THX1242171 ಹೆಸರು : ಲೋಕೇಶ ತಂದೆಯ ದೇವಪ್ಪ ಹೆಸರು : ಮನೆ ನಂ. : 4 ವಯಸ್ಸು 40 ಲಿಂಗ : ಗಂಡು	20 KT/15/111/354861 ಹೆಸರು : ಜಗದೀಶ ತಂದೆಯ ದೇವಪ್ಪ ಹೆಸರು : ಮನೆ ನಂ. : 4 ವಯಸ್ಸು 34 ಲಿಂಗ : ಗಂಡು	21 DGR1371137 ಹೆಸರು : ಶೀಲಾ ಗಂಡನ ಬಸವರಾಜು ಹೆಸರು : ಮನೆ ನಂ. : 4 ವಯಸ್ಸು 35 ಲಿಂಗ : ಹೆಣ್ಣು
22 DGR1371020 ಹೆಸರು : ಡಿ.ಶ್ರೀಕಂಠಸ್ವಾಮಿ ತಂದೆಯ ದೇವಪ್ಪ ಹೆಸರು : ಮನೆ ನಂ. : 4 ವಯಸ್ಸು 32 ಲಿಂಗ : ಗಂಡು	23 DGR1475078 ಹೆಸರು : ಭಾಗ್ಯ ಗಂಡನ ಸೋಮಶೇಖರಪ್ಪ ಹೆಸರು : ಮನೆ ನಂ. : 4 ವಯಸ್ಸು 27 ಲಿಂಗ : ಹೆಣ್ಣು	24 THX1242189 ಹೆಸರು : ಶಿವಕುಮಾರ ಸ್ವಾಮಿ ತಂದೆಯ ದೇವಪ್ಪ ಹೆಸರು : ಮನೆ ನಂ. : 4 ವಯಸ್ಸು 36 ಲಿಂಗ : ಹೆಣ್ಣು
25 DGR1371145 ಹೆಸರು : ಮೇನಕಾತ್ಮಜ ಗಂಡನ ನಾಗರಾಜಮೂರ್ತಿ ಹೆಸರು : ಮನೆ ನಂ. : 4ಎ ವಯಸ್ಸು 34 ಲಿಂಗ : ಹೆಣ್ಣು	26 0354335 ಹೆಸರು : ನಂಜುಂಡರಾಧ್ಯ ತಂದೆಯ ಚನ್ನವೀರಣ್ಣರಾಧ್ಯ ಹೆಸರು : ಮನೆ ನಂ. : 7 ವಯಸ್ಸು 62 ಲಿಂಗ : ಗಂಡು	27 354537 ಹೆಸರು : ಪಾರ್ವತಮ್ಮ ಗಂಡನ ನಂಜುಂಡರಾಧ್ಯ ಹೆಸರು : ಮನೆ ನಂ. : 7 ವಯಸ್ಸು 54 ಲಿಂಗ : ಹೆಣ್ಣು
28 DGR1372366 ಹೆಸರು : ಮಲ್ಲಾರಾಧ್ಯ ತಂದೆಯ ನಂಜುಂಡರಾಧ್ಯ ಹೆಸರು : ಮನೆ ನಂ. : 7 ವಯಸ್ಸು 33 ಲಿಂಗ : ಗಂಡು	29 DGR1371939 ಹೆಸರು : ರೇಣುಕಾರಾಧ್ಯ ತಂದೆಯ ನಂಜುಂಡರಾಧ್ಯ ಹೆಸರು : ಮನೆ ನಂ. : 7 ವಯಸ್ಸು 30 ಲಿಂಗ : ಗಂಡು	30 354774 ಹೆಸರು : ಶಿವಪ್ಪ ತಂದೆಯ ನಂಜುಂಡರಾಧ್ಯ ಹೆಸರು : ಮನೆ ನಂ. : 8 ವಯಸ್ಸು 72 ಲಿಂಗ : ಗಂಡು

ವಿಭಾಗ : 1--ಕೆಂಪನಪಾಳ್ಯ , ಕೊಳ್ಳೇಗಾಲ ತಾಲ್ಲೂಕು , ಚಾಮರಾಜನಗರ ಜಿಲ್ಲೆ ಪಿನ್ ಕೋಡ್ :571440 ಮುಂದುವರಿದಿದೆ		
31 354786 ಹೆಸರು : ಬಸಮ್ಮಣ್ಣಿ ಗಂಡನ ಶಿವಪ್ಪ ಹೆಸರು : ಮನೆ ನಂ. : 8 ವಯಸ್ಸು 57 ಲಿಂಗ : ಹೆಣ್ಣು	32 354465 ಹೆಸರು : ಬಸವರಾಜ್ ತಂದೆಯ ಶಿವಪ್ಪ ಹೆಸರು : ಮನೆ ನಂ. : 8 ವಯಸ್ಸು 41 ಲಿಂಗ : ಗಂಡು	33 354330 ಹೆಸರು : ರವಿಕುಮಾರ್ ಿಸ್ ತಂದೆಯ ಶಿವಪ್ಪ ಹೆಸರು : ಮನೆ ನಂ. : 8 ವಯಸ್ಸು 39 ಲಿಂಗ : ಗಂಡು
34 THX1242197 ಹೆಸರು : ನೇತ್ರಾವತಿ ಗಂಡನ ಬಸವರಾಜು ಎಸ್ ಹೆಸರು : ಮನೆ ನಂ. : 8 ವಯಸ್ಸು 26 ಲಿಂಗ : ಹೆಣ್ಣು	35 354538 ಹೆಸರು : ಗುರುಮಲ್ಲಮ್ಮ ಗಂಡನ ಮಹಂತದೇವರು ಹೆಸರು : ಮನೆ ನಂ. : 8-1 ವಯಸ್ಸು 73 ಲಿಂಗ : ಹೆಣ್ಣು	36 354405 ಹೆಸರು : ಪುಟ್ಟಣ್ಣಿ ತಂದೆಯ ಮಹಂತದೇವರು ಹೆಸರು : ಮನೆ ನಂ. : 8-1 ವಯಸ್ಸು 45 ಲಿಂಗ : ಗಂಡು
37 354400 ಹೆಸರು : ಶಿವಮಲ್ಲಪ್ಪ ತಂದೆಯ ಮಹಂತದೇವರು ಹೆಸರು : ಮನೆ ನಂ. : 8-1 ವಯಸ್ಸು 49 ಲಿಂಗ : ಗಂಡು	38 354718 ಹೆಸರು : ರುದ್ರಸ್ವಾಮಿ ತಂದೆಯ ಮಹಂತದೇವರು ಹೆಸರು : ಮನೆ ನಂ. : 8-1 ವಯಸ್ಸು 40 ಲಿಂಗ : ಗಂಡು	39 354785 ಹೆಸರು : ಪದ್ಮಾವತಿ ಗಂಡನ ಶಿವಮಲ್ಲಪ್ಪ ಹೆಸರು : ಮನೆ ನಂ. : 8-1 ವಯಸ್ಸು 39 ಲಿಂಗ : ಹೆಣ್ಣು
40 DGR1371582 ಹೆಸರು : ಪುಷ್ಪಲತ ಗಂಡನ ಪುಟ್ಟಣ್ಣಿ ಹೆಸರು : ಮನೆ ನಂ. : 8-1 ವಯಸ್ಸು 38 ಲಿಂಗ : ಹೆಣ್ಣು	41 DGR2802569 ಹೆಸರು : ಬಿ.ಪಂಕಜ ಗಂಡನ ರುದ್ರಸ್ವಾಮಿ ಹೆಸರು : ಮನೆ ನಂ. : 8-1 ವಯಸ್ಸು 31 ಲಿಂಗ : ಹೆಣ್ಣು	42 THX1242205 ಹೆಸರು : ಮಹಂತದೇವರು ತಂದೆಯ ಲೀ.ನಂಜಪ್ಪ ಹೆಸರು : ಮನೆ ನಂ. : 8-1 ವಯಸ್ಸು 87 ಲಿಂಗ : ಗಂಡು
43 354008 ಹೆಸರು : ಚನ್ನಬಸವರಾಧ್ಯ ತಂದೆಯ ಚನ್ನವೀರಣ್ಣರಾಧ್ಯ ಹೆಸರು : ಮನೆ ನಂ. : 9 ವಯಸ್ಸು 57 ಲಿಂಗ : ಗಂಡು	44 354365 ಹೆಸರು : ಗೌರಮ್ಮ ಗಂಡನ ಚನ್ನವೀರಣ್ಣರಾಧ್ಯ ಹೆಸರು : ಮನೆ ನಂ. : 9 ವಯಸ್ಸು 84 ಲಿಂಗ : ಹೆಣ್ಣು	45 354766 ಹೆಸರು : ಸುವರ್ಣಾಂಭಿಕ ಗಂಡನ ಚನ್ನಬಸವರಾಧ್ಯ ಹೆಸರು : ಮನೆ ನಂ. : 9 ವಯಸ್ಸು 48 ಲಿಂಗ : ಹೆಣ್ಣು
46 354862 ಹೆಸರು : ಶಿವಮೂತಿಆರಾಧ್ಯ ತಂದೆಯ ಚನ್ನವೀರಣ್ಣರಾಧ್ಯ ಹೆಸರು : ಮನೆ ನಂ. : 9 ವಯಸ್ಸು 50 ಲಿಂಗ : ಗಂಡು	47 354362 ಹೆಸರು : ಪುಟ್ಟತಾಯಮ್ಮ ಗಂಡನ ಗುರುಮಲ್ಲಪ್ಪ ಹೆಸರು : ಮನೆ ನಂ. : 9 ವಯಸ್ಸು 47 ಲಿಂಗ : ಹೆಣ್ಣು	48 354863 ಹೆಸರು : ಪದ್ಮ ಗಂಡನ ಶಿವಮೂತಿಆರಾಧ್ಯ ಹೆಸರು : ಮನೆ ನಂ. : 9 ವಯಸ್ಸು 38 ಲಿಂಗ : ಹೆಣ್ಣು
49 THX1242213 ಹೆಸರು : ರಾಜಪ್ಪ ತಾಯಿಯ ಪುಟ್ಟತಾಯಮ್ಮ ಹೆಸರು : ಮನೆ ನಂ. : 9 ವಯಸ್ಸು 31 ಲಿಂಗ : ಗಂಡು	50 DGR1372028 ಹೆಸರು : ಮಂಜುನಾಥರಾಧ್ಯ ತಂದೆಯ ಚನ್ನಬಸವರಾಧ್ಯ ಹೆಸರು : ಮನೆ ನಂ. : 9 ವಯಸ್ಸು 32 ಲಿಂಗ : ಗಂಡು	51 DGR1372515 ಹೆಸರು : ಗುರುಶೇಖರರಾಧ್ಯ ತಂದೆಯ ಚನ್ನಬಸವರಾಧ್ಯ ಹೆಸರು : ಮನೆ ನಂ. : 09 ವಯಸ್ಸು 29 ಲಿಂಗ : ಗಂಡು
52 354529 ಹೆಸರು : ಮಹದೇವಮ್ಮ ಗಂಡನ ಶಿವಪ್ಪ ಹೆಸರು : ಮನೆ ನಂ. : 10 ವಯಸ್ಸು 72 ಲಿಂಗ : ಹೆಣ್ಣು	53 354394 ಹೆಸರು : ಬಸವಣ್ಣಿ ತಂದೆಯ ಶಿವಪ್ಪ ಹೆಸರು : ಮನೆ ನಂ. : 10 ವಯಸ್ಸು 53 ಲಿಂಗ : ಗಂಡು	54 354327 ಹೆಸರು : ಗುರುಸ್ವಾಮಿ ತಂದೆಯ ಶಿವಪ್ಪ ಹೆಸರು : ಮನೆ ನಂ. : 10 ವಯಸ್ಸು 47 ಲಿಂಗ : ಗಂಡು
55 354384 ಹೆಸರು : ಕಾಂತಮಣಿ ಗಂಡನ ಬಸವಣ್ಣಿ ಹೆಸರು : ಮನೆ ನಂ. : 10 ವಯಸ್ಸು 39 ಲಿಂಗ : ಹೆಣ್ಣು	56 354775 ಹೆಸರು : ಸುರೇಶ ತಂದೆಯ ಶಿವಪ್ಪ ಹೆಸರು : ಮನೆ ನಂ. : 10 ವಯಸ್ಸು 42 ಲಿಂಗ : ಗಂಡು	57 DGR1373273 ಹೆಸರು : ಕುಮಾರಸ್ವಾಮಿ ತಂದೆಯ ಶಿವಪ್ಪ ಹೆಸರು : ಮನೆ ನಂ. : 10 ವಯಸ್ಸು 38 ಲಿಂಗ : ಗಂಡು
58 DGR1371962 ಹೆಸರು : ಬೇಬಿ ಗಂಡನ ಎಸ್.ಗುರುಸ್ವಾಮಿ ಹೆಸರು : ಮನೆ ನಂ. : 10 ವಯಸ್ಸು 37 ಲಿಂಗ : ಹೆಣ್ಣು	59 THX1242221 ಹೆಸರು : ರೂಪ ಗಂಡನ ಸುರೇಶ್ ಹೆಸರು : ಮನೆ ನಂ. : 10 ವಯಸ್ಸು 26 ಲಿಂಗ : ಹೆಣ್ಣು	60 354572 ಹೆಸರು : ಶಿವರುದ್ರಮ್ಮ ಗಂಡನ ಬಸವಣ್ಣಿ ಹೆಸರು : ಮನೆ ನಂ. : 11 ವಯಸ್ಸು 61 ಲಿಂಗ : ಹೆಣ್ಣು

ವಿಭಾಗ : 1--ಕೆಂಪನಪಾಳ್ಯ , ಕೊಳ್ಳೇಗಾಲ ತಾಲ್ಲೂಕು , ಚಾಮರಾಜನಗರ ಜಿಲ್ಲೆ ಪಿನ್ ಕೋಡ್ :571440 ಮುಂದುವರಿದಿದೆ

61 DGR1474964 ಹೆಸರು : ಬಿ.ಗುರುರಾಜ್ ತಂದೆಯ ಬಸವಣ್ಣ ಹೆಸರು : ಮನೆ ನಂ. : 11 ವಯಸ್ಸು 25 ಲಿಂಗ : ಗಂಡು	62 354140 ಹೆಸರು : ಕೆ.ಜಿ.ಶಿವಸ್ವಾಮಿ ತಂದೆಯ ಜಡೇಮಾದಪ್ಪ ಹೆಸರು : ಮನೆ ನಂ. : 12 ವಯಸ್ಸು 63 ಲಿಂಗ : ಗಂಡು	63 354561 ಹೆಸರು : ಕೆ.ಎಸ್.ನಾಗರತ್ನಮ್ಮ ಗಂಡನ ಕೆ.ಜಿ.ಶಿವಸ್ವಾಮಿ ಹೆಸರು : ಮನೆ ನಂ. : 12 ವಯಸ್ಸು 52 ಲಿಂಗ : ಹೆಣ್ಣು
64 DGR1371285 ಹೆಸರು : ನಾಗಬಸವಣ್ಣ ತಂದೆಯ ಶಿವಸ್ವಾಮಿ ಹೆಸರು : ಮನೆ ನಂ. : 12 ವಯಸ್ಸು 32 ಲಿಂಗ : ಗಂಡು	65 THX1242254 ಹೆಸರು : ಬಸವರಾಜು ಕೆ ಜೆ ತಂದೆಯ ಜಡೇಮಾದಪ್ಪ ಹೆಸರು : ಮನೆ ನಂ. : 12 ವಯಸ್ಸು 60 ಲಿಂಗ : ಗಂಡು	66 THX1242262 ಹೆಸರು : ಚಂದ್ರಮ್ಮ ಗಂಡನ ಬಸವರಾಜು ಕೆ ಜೆ ಹೆಸರು : ಮನೆ ನಂ. : 12 ವಯಸ್ಸು 51 ಲಿಂಗ : ಹೆಣ್ಣು
67 THX1242270 ಹೆಸರು : ರವೀಶ ಕೆ ಬಿ ತಂದೆಯ ಬಸವರಾಜು ಕೆ ಜೆ ಹೆಸರು : ಮನೆ ನಂ. : 12 ವಯಸ್ಸು 25 ಲಿಂಗ : ಗಂಡು	68 THX1774330 ಹೆಸರು : ಕಿರಣ್ ಕೆ ಬಿ ತಂದೆಯ ಬಸವರಾಜು ಕೆ ಜೆ ಹೆಸರು : ಮನೆ ನಂ. : 12 ವಯಸ್ಸು 20 ಲಿಂಗ : ಗಂಡು	69 354589 ಹೆಸರು : ಚನ್ನಬಸವ್ವ ಗಂಡನ ಚನ್ನಬಸವ್ವ ಹೆಸರು : ಮನೆ ನಂ. : 13 ವಯಸ್ಸು 62 ಲಿಂಗ : ಹೆಣ್ಣು
70 354870 ಹೆಸರು : ಶಂಕರಪ್ಪ ತಂದೆಯ ಚನ್ನಬಸವ್ವ ಹೆಸರು : ಮನೆ ನಂ. : 13 ವಯಸ್ಸು 33 ಲಿಂಗ : ಗಂಡು	71 354298 ಹೆಸರು : ಚಿನ್ನತಾಯಮ್ಮ ಗಂಡನ ಕೆ.ಆರ್.ಮಾದಪ್ಪ ಹೆಸರು : ಮನೆ ನಂ. : 14 ವಯಸ್ಸು 77 ಲಿಂಗ : ಹೆಣ್ಣು	72 THX1242288 ಹೆಸರು : ಎಂ.ನಾಗರಾಜಪ್ಪ ತಂದೆಯ ಕೆ.ಆರ್.ಮಾದಪ್ಪ ಹೆಸರು : ಮನೆ ನಂ. : 14 ವಯಸ್ಸು 70 ಲಿಂಗ : ಗಂಡು
73 THX1242296 ಹೆಸರು : ಪ್ರಭಾಮಣಿ ಗಂಡನ ಎಂ.ನಾಗರಾಜಪ್ಪ ಹೆಸರು : ಮನೆ ನಂ. : 14 ವಯಸ್ಸು 56 ಲಿಂಗ : ಹೆಣ್ಣು	74 THX1242304 ಹೆಸರು : ಎನ್.ಮಂಜುನಾಥ ತಂದೆಯ ಎಂ.ನಾಗರಾಜಪ್ಪ ಹೆಸರು : ಮನೆ ನಂ. : 14 ವಯಸ್ಸು 38 ಲಿಂಗ : ಗಂಡು	75 THX1242312 ಹೆಸರು : ಅಣ್ಣಪ್ಪಸ್ವಾಮಿ ತಂದೆಯ ಎಂ.ನಾಗರಾಜಪ್ಪ ಹೆಸರು : ಮನೆ ನಂ. : 14 ವಯಸ್ಸು 33 ಲಿಂಗ : ಗಂಡು
76 THX2053502 ಹೆಸರು : ಶಿಲ್ಪಾ ಕೆ ಬಿ ಗಂಡನ ಅಣ್ಣಪ್ಪಸ್ವಾಮಿ ಎನ್ ಹೆಸರು : ಮನೆ ನಂ. : 14 ವಯಸ್ಸು 25 ಲಿಂಗ : ಹೆಣ್ಣು	77 354613 ಹೆಸರು : ಮಹದೇವಪ್ಪ ತಂದೆಯ ಬಸವ್ವದೇವರು ಹೆಸರು : ಮನೆ ನಂ. : 15 ವಯಸ್ಸು 63 ಲಿಂಗ : ಗಂಡು	78 354567 ಹೆಸರು : ರಾಜಮ್ಮ ಗಂಡನ ಬಿ.ಮಹದೇವಪ್ಪ ಹೆಸರು : ಮನೆ ನಂ. : 15 ವಯಸ್ಸು 55 ಲಿಂಗ : ಹೆಣ್ಣು
79 354873 ಹೆಸರು : ನಾಗಭೂಷಣ ತಂದೆಯ ಬಸವರಾಜಪ್ಪ ಹೆಸರು : ಮನೆ ನಂ. : 15 ವಯಸ್ಸು 45 ಲಿಂಗ : ಗಂಡು	80 DGR2802585 ಹೆಸರು : ತೇಜಾಮಣಿ ಗಂಡನ ನಾಗಭೂಷಣ ಹೆಸರು : ಮನೆ ನಂ. : 15 ವಯಸ್ಸು 35 ಲಿಂಗ : ಹೆಣ್ಣು	81 THX1242320 ಹೆಸರು : ಶಿವಲಿಂಗಸ್ವಾಮಿ ತಂದೆಯ ಚೆನ್ನಬಸವ್ವ ಹೆಸರು : ಮನೆ ನಂ. : 15 ವಯಸ್ಸು 35 ಲಿಂಗ : ಗಂಡು
82 354297 ಹೆಸರು : ಗೌರಮ್ಮ ಗಂಡನ ಬಸಲಿಂಗದೇವರು ಹೆಸರು : ಮನೆ ನಂ. : 16 ವಯಸ್ಸು 72 ಲಿಂಗ : ಹೆಣ್ಣು	83 354373 ಹೆಸರು : ಮಲ್ಲಪ್ಪ ತಂದೆಯ ಬಸಲಿಂಗದೇವರು ಹೆಸರು : ಮನೆ ನಂ. : 16 ವಯಸ್ಸು 64 ಲಿಂಗ : ಗಂಡು	84 354569 ಹೆಸರು : ಪಿ.ನಾಗಮಣಿ ಗಂಡನ ಬಿ.ಮಲ್ಲಪ್ಪ ಹೆಸರು : ಮನೆ ನಂ. : 16 ವಯಸ್ಸು 52 ಲಿಂಗ : ಹೆಣ್ಣು
85 THX1242338 ಹೆಸರು : ಎಂ ಮಹೇಶ ತಂದೆಯ ಬಿ ಮಲ್ಲಪ್ಪ ಹೆಸರು : ಮನೆ ನಂ. : 16 ವಯಸ್ಸು 32 ಲಿಂಗ : ಗಂಡು	86 354195 ಹೆಸರು : ರತ್ನಮ್ಮ ಗಂಡನ ದೇವಪ್ಪ ಹೆಸರು : ಮನೆ ನಂ. : 17 ವಯಸ್ಸು 73 ಲಿಂಗ : ಹೆಣ್ಣು	87 354778 ಹೆಸರು : ಮಹದೇವಸ್ವಾಮಿ ತಂದೆಯ ದೇವಪ್ಪ ಹೆಸರು : ಮನೆ ನಂ. : 17 ವಯಸ್ಸು 53 ಲಿಂಗ : ಗಂಡು
88 THX1242346 ಹೆಸರು : ಮೀನಾಕ್ಷಿ ತಂದೆಯ ಮಹದೇವಸ್ವಾಮಿ ಹೆಸರು : ಮನೆ ನಂ. : 17 ವಯಸ್ಸು 37 ಲಿಂಗ : ಹೆಣ್ಣು	89 DGR1373372 ಹೆಸರು : ಮಹೇಶ ತಂದೆಯ ಶಿವರದ್ರಸ್ವಾಮಿ ಹೆಸರು : ಮನೆ ನಂ. : 17 ವಯಸ್ಸು 36 ಲಿಂಗ : ಗಂಡು	90 354363 ಹೆಸರು : ಸಾವಿತ್ರಮ್ಮ ಗಂಡನ ಮಹದೇವಪ್ಪ ಹೆಸರು : ಮನೆ ನಂ. : 17 ವಯಸ್ಸು 57 ಲಿಂಗ : ಹೆಣ್ಣು

ವಿಭಾಗ : 1--ಕೆಂಪನವಾಳ, ಕೊಳ್ಳೇಗಾಲ ತಾಲ್ಲೂಕು, ಚಾಮರಾಜನಗರ ಜಿಲ್ಲೆ			ಪಿನ್ ಕೋಡ್ :571440			ಮುಂದುವರಿದಿದೆ		
91	354328		92	354722		93	354194	
ಹೆಸರು : ಮಹದೇವಪ್ಪ ತಂದೆಯ ಸುಬ್ಬಪ್ಪ ಹೆಸರು : ಮನ ನಂ. : 17 ವಯಸ್ಸು 53 ಲಿಂಗ : ಗಂಡು			ಹೆಸರು : ತಾಯಮ್ಮ ಗಂಡನ ರಾಜಶೇಖರಮೂರ್ತಿ ಹೆಸರು : ಮನ ನಂ. : 19 ವಯಸ್ಸು 63 ಲಿಂಗ : ಹೆಣ್ಣು			ಹೆಸರು : ಗಿರಿಜಮ್ಮ ಗಂಡನ ಪ್ರಸನ್ನಮೂರ್ತಿ ಹೆಸರು : ಮನ ನಂ. : 20 ವಯಸ್ಸು 67 ಲಿಂಗ : ಹೆಣ್ಣು		
94	354716		95	354792		96	354658	
ಹೆಸರು : ಜಗದೀಶ ತಂದೆಯ ಪ್ರಸನ್ನಮೂರ್ತಿ ಹೆಸರು : ಮನ ನಂ. : 20 ವಯಸ್ಸು 45 ಲಿಂಗ : ಗಂಡು			ಹೆಸರು : ಮಲ್ಲಣ್ಣ ತಂದೆಯ ಪ್ರಸನ್ನಮೂರ್ತಿ ಹೆಸರು : ಮನ ನಂ. : 20 ವಯಸ್ಸು 50 ಲಿಂಗ : ಗಂಡು			ಹೆಸರು : ಮಹಾದೇವಪ್ಪ ತಂದೆಯ ಪ್ರಸನ್ನಮೂರ್ತಿ ಹೆಸರು : ಮನ ನಂ. : 20 ವಯಸ್ಸು 38 ಲಿಂಗ : ಗಂಡು		
97	354794		98	354661		99	DGR2802460	
ಹೆಸರು : ಕನ್ಯಾಕುಮಾರಿ ಗಂಡನ ಮಲ್ಲಣ್ಣ ಹೆಸರು : ಮನ ನಂ. : 20 ವಯಸ್ಸು 37 ಲಿಂಗ : ಹೆಣ್ಣು			ಹೆಸರು : ವೀರಭದ್ರಸ್ವಾಮಿ ತಂದೆಯ ಪ್ರಸನ್ನಮೂರ್ತಿ ಹೆಸರು : ಮನ ನಂ. : 20 ವಯಸ್ಸು 35 ಲಿಂಗ : ಗಂಡು			ಹೆಸರು : ಕಲಾವತಿ ಗಂಡನ ಜಗದೀಶ ಹೆಸರು : ಮನ ನಂ. : 20 ವಯಸ್ಸು 33 ಲಿಂಗ : ಹೆಣ್ಣು		
100	354678		101	354685		102	DGR1371640	
ಹೆಸರು : ರಾಜಶೇಖರಪ್ಪ ತಂದೆಯ ಗುರುಮಲ್ಲಪ್ಪ ಹೆಸರು : ಮನ ನಂ. : 21 ವಯಸ್ಸು 62 ಲಿಂಗ : ಗಂಡು			ಹೆಸರು : ಪುಟ್ಟಮ್ಮ ಗಂಡನ ರಾಜಶೇಖರಪ್ಪ ಹೆಸರು : ಮನ ನಂ. : 21 ವಯಸ್ಸು 47 ಲಿಂಗ : ಹೆಣ್ಣು			ಹೆಸರು : ಪರಶಿವಮೂರ್ತಿ ತಂದೆಯ ರಾಜಶೇಖರ ಹೆಸರು : ಮನ ನಂ. : 21 ವಯಸ್ಸು 33 ಲಿಂಗ : ಗಂಡು		
103	354150		104	354209		105	354840	
ಹೆಸರು : ರತ್ನಮ್ಮ ಗಂಡನ ಮಲ್ಲಣ್ಣ ಹೆಸರು : ಮನ ನಂ. : 22 ವಯಸ್ಸು 62 ಲಿಂಗ : ಹೆಣ್ಣು			ಹೆಸರು : ಬೋರಮ್ಮ ಗಂಡನ ಬಸಪ್ಪ ಹೆಸರು : ಮನ ನಂ. : 23 ವಯಸ್ಸು 89 ಲಿಂಗ : ಹೆಣ್ಣು			ಹೆಸರು : ಬಸಮ್ಮಣ್ಣಿ ತಂದೆಯ ಬಸಪ್ಪ ಹೆಸರು : ಮನ ನಂ. : 23 ವಯಸ್ಸು 57 ಲಿಂಗ : ಹೆಣ್ಣು		
106	THX1242353		107	THX0420471		108	DGR1371988	
ಹೆಸರು : ರತ್ನಮ್ಮ ಗಂಡನ ಪರಶಿವಪ್ಪ ಹೆಸರು : ಮನ ನಂ. : 23 ವಯಸ್ಸು 36 ಲಿಂಗ : ಹೆಣ್ಣು			ಹೆಸರು : ಬಿ.ಮಹದೇವಪ್ಪ ತಂದೆಯ ಬಸಪ್ಪ ಹೆಸರು : ಮನ ನಂ. : 23 ವಯಸ್ಸು 54 ಲಿಂಗ : ಗಂಡು			ಹೆಸರು : ಗೌರಮ್ಮ ತಂದೆಯ ಮಹದೇವಪ್ಪ ಹೆಸರು : ಮನ ನಂ. : 24 ವಯಸ್ಸು 34 ಲಿಂಗ : ಹೆಣ್ಣು		
109	THX1242361		110	354816		111	354695	
ಹೆಸರು : ನಟರಾಜು ತಂದೆಯ ಬಸಪ್ಪದೇವರು ಹೆಸರು : ಮನ ನಂ. : 25 ವಯಸ್ಸು 53 ಲಿಂಗ : ಗಂಡು			ಹೆಸರು : ದೊರೆಸ್ವಾಮಿ ತಂದೆಯ ಬಸಪ್ಪದೇವರು ಹೆಸರು : ಮನ ನಂ. : 25 ವಯಸ್ಸು 42 ಲಿಂಗ : ಗಂಡು			ಹೆಸರು : ಪ್ರಕಾಶ ತಂದೆಯ ಬಸಪ್ಪದೇವರು ಹೆಸರು : ಮನ ನಂ. : 25 ವಯಸ್ಸು 39 ಲಿಂಗ : ಗಂಡು		
112	354576		113	DGR1371384		114	THX1242379	
ಹೆಸರು : ಹೇಮಾ ಗಂಡನ ನಟರಾಜು ಹೆಸರು : ಮನ ನಂ. : 25 ವಯಸ್ಸು 33 ಲಿಂಗ : ಹೆಣ್ಣು			ಹೆಸರು : ವಿನೋದ ಗಂಡನ ದೊರೆಸ್ವಾಮಿ ಹೆಸರು : ಮನ ನಂ. : 25 ವಯಸ್ಸು 37 ಲಿಂಗ : ಹೆಣ್ಣು			ಹೆಸರು : ಬಿ.ಹೇಮ ಗಂಡನ ಪ್ರಕಾಶ ಹೆಸರು : ಮನ ನಂ. : 25 ವಯಸ್ಸು 25 ಲಿಂಗ : ಹೆಣ್ಣು		
115	354419		116	354478		117	DGR1373109	
ಹೆಸರು : ಮಹಾದೇವಪ್ಪ ತಂದೆಯ ಮಹಾಂತದೇವರು ಹೆಸರು : ಮನ ನಂ. : 26 ವಯಸ್ಸು 62 ಲಿಂಗ : ಗಂಡು			ಹೆಸರು : ರಾಜಮ್ಮ ಗಂಡನ ಮಹಾದೇವಪ್ಪ ಹೆಸರು : ಮನ ನಂ. : 26 ವಯಸ್ಸು 52 ಲಿಂಗ : ಹೆಣ್ಣು			ಹೆಸರು : ಮಹಾದೇವಸ್ವಾಮಿ ತಂದೆಯ ಮಹದೇವಪ್ಪ ಹೆಸರು : ಮನ ನಂ. : 26 ವಯಸ್ಸು 30 ಲಿಂಗ : ಗಂಡು		
118	DGR1373281		119	354205		120	354578	
ಹೆಸರು : ಚಿಕ್ಕಬಸವಣ್ಣ ತಂದೆಯ ಮಹದೇವಪ್ಪ ಹೆಸರು : ಮನ ನಂ. : 26 ವಯಸ್ಸು 24 ಲಿಂಗ : ಗಂಡು			ಹೆಸರು : ಮಹದೇವಸ್ವಾಮಿ ತಂದೆಯ ಗುರುಮಲ್ಲಪ್ಪ ಹೆಸರು : ಮನ ನಂ. : 27 ವಯಸ್ಸು 52 ಲಿಂಗ : ಗಂಡು			ಹೆಸರು : ಮಹದೇವಪ್ಪ ತಂದೆಯ ಗುರುಮಲ್ಲಪ್ಪ ಹೆಸರು : ಮನ ನಂ. : 27 ವಯಸ್ಸು 49 ಲಿಂಗ : ಗಂಡು		

ವಿಭಾಗ : 1--ಕೆಂಪನಪಾಳ್ಯ , ಕೊಳ್ಳೇಗಾಲ ತಾಲ್ಲೂಕು , ಚಾಮರಾಜನಗರ ಜಿಲ್ಲೆ			ಪಿನ್ ಕೋಡ್ :571440			ಮುಂದುವರಿದಿದೆ		
121	354379	ಹೆಸರು : ಸರೋಜ ಗಂಡನ : ಮಹದೇವಸ್ವಾಮಿ ಹೆಸರು : ಮನ ನಂ. : 27 ವಯಸ್ಸು 39 ಲಿಂಗ : ಹೆಣ್ಣು	122	THX1242387	ಹೆಸರು : ಮಹದೇವಮ್ಮ ಗಂಡನ : ಮಹದೇವಪ್ಪ ಹೆಸರು : ಮನ ನಂ. : 27 ವಯಸ್ಸು 35 ಲಿಂಗ : ಹೆಣ್ಣು	123	354540	ಹೆಸರು : ಸಿದ್ದಪ್ಪ ತಂದೆಯ : ಮಾದಪ್ಪ ಹೆಸರು : ಮನ ನಂ. : 28 ವಯಸ್ಸು 72 ಲಿಂಗ : ಗಂಡು
124	354375	ಹೆಸರು : ರತ್ನಮ್ಮ ಗಂಡನ : ಸಿದ್ದಪ್ಪ ಹೆಸರು : ಮನ ನಂ. : 28 ವಯಸ್ಸು 59 ಲಿಂಗ : ಹೆಣ್ಣು	125	354787	ಹೆಸರು : ಕುಮಾರಸ್ವಾಮಿ ತಂದೆಯ : ಸಿದ್ದಪ್ಪ ಹೆಸರು : ಮನ ನಂ. : 28 ವಯಸ್ಸು 47 ಲಿಂಗ : ಗಂಡು	126	354735	ಹೆಸರು : ಬಸವರಾಜು ತಂದೆಯ : ಸಿದ್ದಪ್ಪ ಹೆಸರು : ಮನ ನಂ. : 28 ವಯಸ್ಸು 39 ಲಿಂಗ : ಗಂಡು
127	DGR1372895	ಹೆಸರು : ಸುದ್ರಮ್ಮ ಗಂಡನ : ಕುಮಾರಸ್ವಾಮಿ ಹೆಸರು : ಮನ ನಂ. : 28 ವಯಸ್ಸು 38 ಲಿಂಗ : ಹೆಣ್ಣು	128	THX1242395	ಹೆಸರು : ಇಂದ್ರಸ್ವಾಮಿ ತಂದೆಯ : ಸಿದ್ದಪ್ಪ ಹೆಸರು : ಮನ ನಂ. : 28 ವಯಸ್ಸು 32 ಲಿಂಗ : ಗಂಡು	129	354470	ಹೆಸರು : ಮಹಾದೇವಪ್ಪ ತಂದೆಯ : ಶಿವಬಸಪ್ಪ ಹೆಸರು : ಮನ ನಂ. : 29 ವಯಸ್ಸು 55 ಲಿಂಗ : ಗಂಡು
130	354377	ಹೆಸರು : ಭಾಗ್ಯಮ್ಮ ಗಂಡನ : ಮಹಾದೇವಪ್ಪ ಹೆಸರು : ಮನ ನಂ. : 29 ವಯಸ್ಸು 42 ಲಿಂಗ : ಹೆಣ್ಣು	131	THX1242403	ಹೆಸರು : ಎಂ.ಚಂದ್ರಶೇಖರ ತಂದೆಯ : ಮಹದೇವಪ್ಪ ಹೆಸರು : ಮನ ನಂ. : 29 ವಯಸ್ಸು 24 ಲಿಂಗ : ಗಂಡು	132	THX1242411	ಹೆಸರು : ಮಧೂಸೂಧನ್ ಎಂ ತಂದೆಯ : ಮಹಾದೇವಪ್ಪ ಹೆಸರು : ಮನ ನಂ. : 29 ವಯಸ್ಸು 22 ಲಿಂಗ : ಗಂಡು
133	354032	ಹೆಸರು : ಪರಶಿವಪ್ಪ ತಂದೆಯ : ವೀರಪ್ಪ ಹೆಸರು : ಮನ ನಂ. : 30 ವಯಸ್ಸು 59 ಲಿಂಗ : ಗಂಡು	134	354374	ಹೆಸರು : ರಾಜಮ್ಮ ಗಂಡನ : ಪರಶಿವಪ್ಪ ಹೆಸರು : ಮನ ನಂ. : 30 ವಯಸ್ಸು 55 ಲಿಂಗ : ಹೆಣ್ಣು	135	354429	ಹೆಸರು : ನಾಗೇಂದ್ರಸ್ವಾಮಿ ತಂದೆಯ : ಪರಶಿವಪ್ಪ ಹೆಸರು : ಮನ ನಂ. : 30 ವಯಸ್ಸು 34 ಲಿಂಗ : ಗಂಡು
136	DGR1371814	ಹೆಸರು : ಜಗದೀಶ ತಂದೆಯ : ಪರಶಿವಪ್ಪ ಹೆಸರು : ಮನ ನಂ. : 30 ವಯಸ್ಸು 31 ಲಿಂಗ : ಗಂಡು	137	THX1242437	ಹೆಸರು : ನೇತ್ರಾವತಿ ಗಂಡನ : ನಾಗೇಂದ್ರಸ್ವಾಮಿ ಹೆಸರು : ಮನ ನಂ. : 30 ವಯಸ್ಸು 25 ಲಿಂಗ : ಹೆಣ್ಣು	138	354684	ಹೆಸರು : ಮರಮ್ಮ ತಂದೆಯ : ವೀರತ್ತದೇವರು ಹೆಸರು : ಮನ ನಂ. : 32 ವಯಸ್ಸು 85 ಲಿಂಗ : ಹೆಣ್ಣು
139	354154	ಹೆಸರು : ಶಿವಪ್ಪದೇವರು ತಂದೆಯ : ವೀರತ್ತದೇವರು ಹೆಸರು : ಮನ ನಂ. : 32 ವಯಸ್ಸು 79 ಲಿಂಗ : ಗಂಡು	140	354581	ಹೆಸರು : ಪ್ರಭಾಮಣಿ ಗಂಡನ : ಶಿವಪ್ಪದೇವರು ಹೆಸರು : ಮನ ನಂ. : 32 ವಯಸ್ಸು 69 ಲಿಂಗ : ಹೆಣ್ಣು	141	354497	ಹೆಸರು : ರೇವಣ್ಣಸ್ವಾಮಿ ತಂದೆಯ : ಶಿವಪ್ಪದೇವರು ಹೆಸರು : ಮನ ನಂ. : 32 ವಯಸ್ಸು 45 ಲಿಂಗ : ಗಂಡು
142	354386	ಹೆಸರು : ನೀಲಕಂಠಸ್ವಾಮಿ ತಂದೆಯ : ಶಿವಪ್ಪದೇವರು ಹೆಸರು : ಮನ ನಂ. : 32 ವಯಸ್ಸು 38 ಲಿಂಗ : ಗಂಡು	143	DGR2802395	ಹೆಸರು : ನಾಗೇಂದ್ರ ತಂದೆಯ : ಶಿವಪ್ಪದೇವರು ಹೆಸರು : ಮನ ನಂ. : 32 ವಯಸ್ಸು 34 ಲಿಂಗ : ಗಂಡು	144	DGR1372242	ಹೆಸರು : ಶಿವಮೂರ್ತಿ ತಂದೆಯ : ಶಿವಪ್ಪದೇವರು ಹೆಸರು : ಮನ ನಂ. : 33 ವಯಸ್ಸು 48 ಲಿಂಗ : ಗಂಡು
145	354708	ಹೆಸರು : ನಾಗರಾಜು ತಂದೆಯ : ಶಿವಪ್ಪದೇವರು ಹೆಸರು : ಮನ ನಂ. : 33 ವಯಸ್ಸು 45 ಲಿಂಗ : ಗಂಡು	146	354849	ಹೆಸರು : ಸತೀಶ ತಂದೆಯ : ಶಿವಪ್ಪದೇವರು ಹೆಸರು : ಮನ ನಂ. : 33 ವಯಸ್ಸು 41 ಲಿಂಗ : ಗಂಡು	147	DGR1371764	ಹೆಸರು : ಪಾರ್ವತಮ್ಮ ಗಂಡನ : ನಾಗರಾಜು ಹೆಸರು : ಮನ ನಂ. : 33 ವಯಸ್ಸು 36 ಲಿಂಗ : ಹೆಣ್ಣು
148	DGR1371699	ಹೆಸರು : ಸುಮ ಗಂಡನ : ಶಿವಮೂರ್ತಿ ಹೆಸರು : ಮನ ನಂ. : 33 ವಯಸ್ಸು 35 ಲಿಂಗ : ಹೆಣ್ಣು	149	DGR1371731	ಹೆಸರು : ಜ್ಯೋತಿ ಗಂಡನ : ಸತೀಶ ಹೆಸರು : ಮನ ನಂ. : 33 ವಯಸ್ಸು 34 ಲಿಂಗ : ಹೆಣ್ಣು	150	THX1242445	ಹೆಸರು : ಮಹದೇವಪ್ಪ ತಂದೆಯ : ವೀರಪ್ಪ ಹೆಸರು : ಮನ ನಂ. : 33 ವಯಸ್ಸು 70 ಲಿಂಗ : ಗಂಡು

ವಿಭಾಗ : 1--ಕೆಂಪನವಾಳ್ಯ , ಕೊಳ್ಳೇಗಾಲ ತಾಲ್ಲೂಕು , ಚಾಮರಾಜನಗರ ಜಿಲ್ಲೆ			ಪಿನ್ ಕೋಡ್ :571440			ಮುಂದುವರಿದಿದೆ		
151	THX1242452		152	354683		153	354610	
ಹೆಸರು : ಶಿವಮ್ಮ	ಗಂಡನ ಮಹದೇವಪ್ಪ		ಹೆಸರು : ಮಹದೇವಮ್ಮ	ಗಂಡನ ಮಹದೇವಪ್ಪ		ಹೆಸರು : ಮಲ್ಲಣ್ಣ	ತಂದೆಯ ಮಹದೇವಪ್ಪ	
ಹೆಸರು : ಮನ ನಂ. : 33	ವಯಸ್ಸು 50 ಲಿಂಗ : ಹೆಣ್ಣು		ಹೆಸರು : ಮನ ನಂ. : 34	ವಯಸ್ಸು 73 ಲಿಂಗ : ಹೆಣ್ಣು		ಹೆಸರು : ಮನ ನಂ. : 34	ವಯಸ್ಸು 43 ಲಿಂಗ : ಗಂಡು	
154	354671		155	354791		156	DGR1371723	
ಹೆಸರು : ರೇಚಣ್ಣ	ತಂದೆಯ ಮಹದೇವಪ್ಪ		ಹೆಸರು : ನಟರಾಜು	ತಂದೆಯ ಮಹದೇವಪ್ಪ		ಹೆಸರು : ಪ್ರಮೀಳ	ತಂದೆಯ ಮಲ್ಲಣ್ಣ	
ಹೆಸರು : ಮನ ನಂ. : 34	ವಯಸ್ಸು 41 ಲಿಂಗ : ಗಂಡು		ಹೆಸರು : ಮನ ನಂ. : 34	ವಯಸ್ಸು 36 ಲಿಂಗ : ಗಂಡು		ಹೆಸರು : ಮನ ನಂ. : 34	ವಯಸ್ಸು 36 ಲಿಂಗ : ಹೆಣ್ಣು	
157	THX1242486		158	354376		159	DGR1371715	
ಹೆಸರು : ಜ್ಯೋತಿ	ಗಂಡನ ರೇವಣ್ಣಸಾಜಮಿ		ಹೆಸರು : ಮರಮ್ಮ	ಗಂಡನ ಶಿವಪ್ಪದೇವರು		ಹೆಸರು : ಸುನಂದ	ಗಂಡನ ರೇಚಣ್ಣ	
ಹೆಸರು : ಮನ ನಂ. : 32	ವಯಸ್ಸು 26 ಲಿಂಗ : ಹೆಣ್ಣು		ಹೆಸರು : ಮನ ನಂ. : 33	ವಯಸ್ಸು 75 ಲಿಂಗ : ಹೆಣ್ಣು		ಹೆಸರು : ಮನ ನಂ. : 34	ವಯಸ್ಸು 36 ಲಿಂಗ : ಹೆಣ್ಣು	
160	THX1242494		161	354279		162	354406	
ಹೆಸರು : ಲಿಂಗರಾಜು	ತಂದೆಯ ಸೋಮಣ್ಣ		ಹೆಸರು : ದೊಡ್ಡಮ್ಮ	ಗಂಡನ ಕಾಮಾನಾಯಕ		ಹೆಸರು : ರಾಜಶೆಟ್ಟಿ	ತಂದೆಯ ಚಿಕ್ಕಲಿಂಗಶೆಟ್ಟಿ	
ಹೆಸರು : ಮನ ನಂ. : 34	ವಯಸ್ಸು 27 ಲಿಂಗ : ಗಂಡು		ಹೆಸರು : ಮನ ನಂ. : 35	ವಯಸ್ಸು 52 ಲಿಂಗ : ಹೆಣ್ಣು		ಹೆಸರು : ಮನ ನಂ. : 37	ವಯಸ್ಸು 54 ಲಿಂಗ : ಗಂಡು	
163	DGR1372499		164	354048		165	354391	
ಹೆಸರು : ಮಹದೇವಮ್ಮ	ಗಂಡನ ರಾಜಶೆಟ್ಟಿ		ಹೆಸರು : ಸೋಮಣ್ಣ	ತಂದೆಯ ಚಿಕ್ಕಲಿಂಗಶೆಟ್ಟಿ		ಹೆಸರು : ನಾಗಸಂದ್ರಮ್ಮ	ಗಂಡನ ಸೋಮಣ್ಣ	
ಹೆಸರು : ಮನ ನಂ. : 37	ವಯಸ್ಸು 53 ಲಿಂಗ : ಹೆಣ್ಣು		ಹೆಸರು : ಮನ ನಂ. : 37	ವಯಸ್ಸು 46 ಲಿಂಗ : ಗಂಡು		ಹೆಸರು : ಮನ ನಂ. : 37	ವಯಸ್ಸು 42 ಲಿಂಗ : ಹೆಣ್ಣು	
166	DGR1372168		167	DGR1372564		168	DGR1372010	
ಹೆಸರು : ಸಿದ್ದರಾಜು	ತಂದೆಯ ಚಿಕ್ಕಲಿಂಗಶೆಟ್ಟಿ		ಹೆಸರು : ಮಹೇಶ	ತಂದೆಯ ಚಿಕ್ಕಲಿಂಗಶೆಟ್ಟಿ		ಹೆಸರು : ಉಮಾ	ಗಂಡನ ಸಿದ್ದರಾಜು	
ಹೆಸರು : ಮನ ನಂ. : 37	ವಯಸ್ಸು 30 ಲಿಂಗ : ಗಂಡು		ಹೆಸರು : ಮನ ನಂ. : 37	ವಯಸ್ಸು 29 ಲಿಂಗ : ಗಂಡು		ಹೆಸರು : ಮನ ನಂ. : 37	ವಯಸ್ಸು 29 ಲಿಂಗ : ಹೆಣ್ಣು	
169	DGR1372002		170	354064		171	354066	
ಹೆಸರು : ಸವಿತಾ	ಗಂಡನ ಮಹೇಶ		ಹೆಸರು : ಪುಟ್ಟಲಿಂಗಮ್ಮ	ಗಂಡನ ಚಿಕ್ಕಲಿಂಗಶೆಟ್ಟಿ		ಹೆಸರು : ರೇಚಶೆಟ್ಟಿ	ತಂದೆಯ ಚಿಕ್ಕಲಿಂಗಶೆಟ್ಟಿ	
ಹೆಸರು : ಮನ ನಂ. : 37	ವಯಸ್ಸು 29 ಲಿಂಗ : ಹೆಣ್ಣು		ಹೆಸರು : ಮನ ನಂ. : 38	ವಯಸ್ಸು 62 ಲಿಂಗ : ಹೆಣ್ಣು		ಹೆಸರು : ಮನ ನಂ. : 38	ವಯಸ್ಸು 42 ಲಿಂಗ : ಗಂಡು	
172	354026		173	354065		174	DGR1474998	
ಹೆಸರು : ಲಿಂಗಮ್ಮಣ್ಣಿ	ಗಂಡನ ಪುಟ್ಟಲಿಂಗಶೆಟ್ಟಿ		ಹೆಸರು : ರುದ್ರಮ್ಮ	ಗಂಡನ ರೇಚಶೆಟ್ಟಿ		ಹೆಸರು : ರೇಚಣ್ಣ	ತಂದೆಯ ಪುಟ್ಟಲಿಂಗಶೆಟ್ಟಿ	
ಹೆಸರು : ಮನ ನಂ. : 38	ವಯಸ್ಸು 40 ಲಿಂಗ : ಹೆಣ್ಣು		ಹೆಸರು : ಮನ ನಂ. : 38	ವಯಸ್ಸು 35 ಲಿಂಗ : ಹೆಣ್ಣು		ಹೆಸರು : ಮನ ನಂ. : 38	ವಯಸ್ಸು 25 ಲಿಂಗ : ಗಂಡು	
175	THX0420836		176	354038		177	354248	
ಹೆಸರು : ಸಿದ್ದರಾಜು	ತಂದೆಯ ಪುಟ್ಟಲಿಂಗಶೆಟ್ಟಿ		ಹೆಸರು : ಸಿದ್ದರಾಜಮ್ಮ	ಗಂಡನ ಸೋಮಣ್ಣ		ಹೆಸರು : ನಿಂಗಮ್ಮ	ಗಂಡನ ನಿಂಗಶೆಟ್ಟಿ	
ಹೆಸರು : ಮನ ನಂ. : 38	ವಯಸ್ಸು 26 ಲಿಂಗ : ಗಂಡು		ಹೆಸರು : ಮನ ನಂ. : 40	ವಯಸ್ಸು 35 ಲಿಂಗ : ಹೆಣ್ಣು		ಹೆಸರು : ಮನ ನಂ. : 41ಎ	ವಯಸ್ಸು 86 ಲಿಂಗ : ಹೆಣ್ಣು	
178	354040		179	354881		180	DGR1372283	
ಹೆಸರು : ರಾಜಶೆಟ್ಟಿ	ತಂದೆಯ ನಿಂಗಶೆಟ್ಟಿ		ಹೆಸರು : ಪುಟ್ಟಸಿದ್ದಮ್ಮ	ಗಂಡನ ರಾಜಶೆಟ್ಟಿ		ಹೆಸರು : ನಿಂಗರಾಜ	ತಂದೆಯ ರಾಜಶೆಟ್ಟಿ	
ಹೆಸರು : ಮನ ನಂ. : 41ಎ	ವಯಸ್ಸು 69 ಲಿಂಗ : ಗಂಡು		ಹೆಸರು : ಮನ ನಂ. : 41ಎ	ವಯಸ್ಸು 47 ಲಿಂಗ : ಹೆಣ್ಣು		ಹೆಸರು : ಮನ ನಂ. : 41ಎ	ವಯಸ್ಸು 34 ಲಿಂಗ : ಗಂಡು	

ವಿಭಾಗ : 1--ಕೆಂಪನವಳ್ಳಿ , ಕೊಳ್ಳೇಗಾಲ ತಾಲ್ಲೂಕು , ಚಾಮರಾಜನಗರ ಜಿಲ್ಲೆ ಪಿನ್ ಕೋಡ್ :571440 ಮುಂದುವರಿದಿದೆ

181 DGR1372291 ಹೆಸರು : ಮಂಗಳ ಗಂಡನ ನಿಂಗರಾಜು ಹೆಸರು : ಮನೆ ನಂ. : 41ಎ ವಯಸ್ಸು 30 ಲಿಂಗ : ಹೆಣ್ಣು	182 THX0421735 ಹೆಸರು : ರಾಜಣ್ಣ ತಂದೆಯ ರಾಜಶೆಟ್ಟಿ ಹೆಸರು : ಮನೆ ನಂ. : 41ಎ ವಯಸ್ಸು 25 ಲಿಂಗ : ಗಂಡು	#183 THX0421180 ಹೆಸರು : ಭಾಗ್ಯ ದೇವಮ್ಮ ಗಂಡನ ರಾಜಣ್ಣ ಹೆಸರು : ಮನೆ ನಂ. : 41/ಎ ವಯಸ್ಸು 22 ಲಿಂಗ : ಹೆಣ್ಣು
184 354077 ಹೆಸರು : ರತ್ನಮ್ಮ ಗಂಡನ ಚನ್ನಶೆಟ್ಟಿ ಹೆಸರು : ಮನೆ ನಂ. : 43 ವಯಸ್ಸು 62 ಲಿಂಗ : ಹೆಣ್ಣು	185 DGR1371970 ಹೆಸರು : ಶೋಭ ಗಂಡನ ಸಿದ್ದರಾಜು ಹೆಸರು : ಮನೆ ನಂ. : 43 ವಯಸ್ಸು 36 ಲಿಂಗ : ಹೆಣ್ಣು	186 354757 ಹೆಸರು : ಹೊನ್ನಶೆಟ್ಟಿ ತಂದೆಯ ಲಿಂಗಶೆಟ್ಟಿ ಹೆಸರು : ಮನೆ ನಂ. : 44 ವಯಸ್ಸು 64 ಲಿಂಗ : ಗಂಡು
187 354057 ಹೆಸರು : ಚಂದ್ರಮ್ಮ ಗಂಡನ ಹೊನ್ನಶೆಟ್ಟಿ ಹೆಸರು : ಮನೆ ನಂ. : 44 ವಯಸ್ಸು 49 ಲಿಂಗ : ಹೆಣ್ಣು	188 354014 ಹೆಸರು : ಸೋಮಣ್ಣ ತಂದೆಯ ಹೊನ್ನಶೆಟ್ಟಿ ಹೆಸರು : ಮನೆ ನಂ. : 44 ವಯಸ್ಸು 42 ಲಿಂಗ : ಗಂಡು	189 354145 ಹೆಸರು : ವಸಂತಮ್ಮ ಗಂಡನ ಸೋಮಣ್ಣ ಹೆಸರು : ಮನೆ ನಂ. : 44 ವಯಸ್ಸು 34 ಲಿಂಗ : ಹೆಣ್ಣು
190 THX0421495 ಹೆಸರು : ಎಸ್. ಸಂತೋಷ ತಂದೆಯ ಸೋಮಣ್ಣ ಹೆಸರು : ಮನೆ ನಂ. : 44 ವಯಸ್ಸು 25 ಲಿಂಗ : ಗಂಡು	191 354741 ಹೆಸರು : ಮಹದೇವ ತಂದೆಯ ಬಸವಶೆಟ್ಟಿ ಹೆಸರು : ಮನೆ ನಂ. : 45 ವಯಸ್ಸು 44 ಲಿಂಗ : ಗಂಡು	192 354758 ಹೆಸರು : ನಾಗಮ್ಮ ಗಂಡನ ಮಾದೇವ ಹೆಸರು : ಮನೆ ನಂ. : 45 ವಯಸ್ಸು 39 ಲಿಂಗ : ಹೆಣ್ಣು
193 354667 ಹೆಸರು : ಮಹಾದೇವಶೆಟ್ಟಿ ತಂದೆಯ ನಿಂಗಶೆಟ್ಟಿ ಹೆಸರು : ಮನೆ ನಂ. : 46 ವಯಸ್ಸು 39 ಲಿಂಗ : ಗಂಡು	194 354764 ಹೆಸರು : ರಾಜಮ್ಮ ಗಂಡನ ಮಹದೇವಶೆಟ್ಟಿ ಹೆಸರು : ಮನೆ ನಂ. : 46 ವಯಸ್ಸು 35 ಲಿಂಗ : ಹೆಣ್ಣು	195 354104 ಹೆಸರು : ಕೆಂಪನಾಯ್ಕ ತಂದೆಯ ಕೆಂಪಕಾಳನಾಯಕ ಹೆಸರು : ಮನೆ ನಂ. : 47 ವಯಸ್ಸು 68 ಲಿಂಗ : ಗಂಡು
196 354072 ಹೆಸರು : ಸರಸ್ವತಮ್ಮ ಗಂಡನ ಕೆಂಪನಾಯಕ ಹೆಸರು : ಮನೆ ನಂ. : 47 ವಯಸ್ಸು 58 ಲಿಂಗ : ಹೆಣ್ಣು	197 354116 ಹೆಸರು : ಲಿಂಗರಾಜು ತಂದೆಯ ಕೆಂಪನಾಯಕ ಹೆಸರು : ಮನೆ ನಂ. : 47 ವಯಸ್ಸು 34 ಲಿಂಗ : ಗಂಡು	198 DGR1372549 ಹೆಸರು : ಶಿವಕುಮಾರ ಕೆ. ತಂದೆಯ ಕೆಂಪನಾಯಕ ಹೆಸರು : ಮನೆ ನಂ. : 47 ವಯಸ್ಸು 30 ಲಿಂಗ : ಗಂಡು
199 THX1242536 ಹೆಸರು : ಜ್ಯೋತಿ ಗಂಡನ ಲಿಂಗರಾಜು ಹೆಸರು : ಮನೆ ನಂ. : 47 ವಯಸ್ಸು 28 ಲಿಂಗ : ಹೆಣ್ಣು	200 354542 ಹೆಸರು : ಮಾಲಮ್ಮ ಗಂಡನ ಮುತ್ತಯ್ಯ ಹೆಸರು : ಮನೆ ನಂ. : 49 ವಯಸ್ಸು 55 ಲಿಂಗ : ಹೆಣ್ಣು	201 DGR1372655 ಹೆಸರು : ಎಂ.ದೊಡ್ಡಸಿದ್ದ ತಂದೆಯ ಮುತ್ತಯ್ಯ ಹೆಸರು : ಮನೆ ನಂ. : 49 ವಯಸ್ಸು 32 ಲಿಂಗ : ಗಂಡು
202 DGR3238771 ಹೆಸರು : ಎಂ. ಕಾಂತರಾಜು ತಾಯಿಯ ಮಾಲಮ್ಮ ಹೆಸರು : ಮನೆ ನಂ. : 49 ವಯಸ್ಸು 26 ಲಿಂಗ : ಗಂಡು	203 DGR1475342 ಹೆಸರು : ಎಂ.ಸುಶೀಲ ತಂದೆಯ ಮುತ್ತಯ್ಯ ಹೆಸರು : ಮನೆ ನಂ. : 49 ವಯಸ್ಸು 25 ಲಿಂಗ : ಹೆಣ್ಣು	204 354005 ಹೆಸರು : ಸಿದ್ದಯ್ಯ ತಂದೆಯ ಸಾವುಕಯ್ಯ ಹೆಸರು : ಮನೆ ನಂ. : 50 ವಯಸ್ಸು 80 ಲಿಂಗ : ಗಂಡು
205 354686 ಹೆಸರು : ರಾಜಮ್ಮ ಗಂಡನ ಸಿದ್ದಯ್ಯ ಹೆಸರು : ಮನೆ ನಂ. : 50 ವಯಸ್ಸು 74 ಲಿಂಗ : ಹೆಣ್ಣು	206 354348 ಹೆಸರು : ಚಿಕ್ಕಸಿದ್ದಯ್ಯ ತಂದೆಯ ಸಿದ್ದಯ್ಯ ಹೆಸರು : ಮನೆ ನಂ. : 50 ವಯಸ್ಸು 44 ಲಿಂಗ : ಗಂಡು	207 354092 ಹೆಸರು : ನಾಗರಾಜು ತಂದೆಯ ಸಿದ್ದಯ್ಯ ಹೆಸರು : ಮನೆ ನಂ. : 50 ವಯಸ್ಸು 36 ಲಿಂಗ : ಗಂಡು
208 DGR1371327 ಹೆಸರು : ರಾಜಮ್ಮ ಗಂಡನ ಚಿಕ್ಕಸಿದ್ದಯ್ಯ ಹೆಸರು : ಮನೆ ನಂ. : 50 ವಯಸ್ಸು 32 ಲಿಂಗ : ಹೆಣ್ಣು	209 DGR1371459 ಹೆಸರು : ಮಂಗಳಮ್ಮ ಗಂಡನ ನಾಗರಾಜು ಹೆಸರು : ಮನೆ ನಂ. : 50 ವಯಸ್ಸು 31 ಲಿಂಗ : ಹೆಣ್ಣು	210 THX1242544 ಹೆಸರು : ಪುಟ್ಟನಂಜಮ್ಮ ಗಂಡನ ಬಸವಯ್ಯ ಹೆಸರು : ಮನೆ ನಂ. : 51 ವಯಸ್ಸು 68 ಲಿಂಗ : ಹೆಣ್ಣು

ವಿಭಾಗ : 1--ಕೆಂಪನವಾಳ್ಯ , ಕೊಳ್ಳೇಗಾಲ ತಾಲ್ಲೂಕು , ಚಾಮರಾಜನಗರ ಜಿಲ್ಲೆ			ಪಿನ್ ಕೋಡ್ :571440			ಮುಂದುವರಿದಿದೆ		
211	354698		212	354808		213	THX2053544	
ಹೆಸರು : ಚಿಕ್ಕಬಸವ	ತಂದೆಯ ಬಸವಯ್ಯ		ಹೆಸರು : ನಾಗಮ್ಮ	ಗಂಡನ ಚಿಕ್ಕಬಸವ		ಹೆಸರು : ಶಿವಕುಮಾರ ಸಿ	ತಂದೆಯ ಚಿಕ್ಕಬಸವ	
ಹೆಸರು : ಮನ ನಂ. : 51	ವಯಸ್ಸು 45 ಲಿಂಗ : ಗಂಡು		ಹೆಸರು : ಮನ ನಂ. : 51	ವಯಸ್ಸು 39 ಲಿಂಗ : ಹೆಣ್ಣು		ಹೆಸರು : ಮನ ನಂ. : 51	ವಯಸ್ಸು 19 ಲಿಂಗ : ಗಂಡು	
214	354731		215	354830		216	THX1242551	
ಹೆಸರು : ಮುತ್ತಯ್ಯ	ತಂದೆಯ ಬಸವಯ್ಯ		ಹೆಸರು : ನಂಜಮ್ಮಣ್ಣಿ	ಗಂಡನ ಮುತ್ತಯ್ಯ		ಹೆಸರು : ಎಂ.ದೀಪಾ	ತಂದೆಯ ಮುತ್ತಯ್ಯ	
ಹೆಸರು : ಮನ ನಂ. : 53	ವಯಸ್ಸು 52 ಲಿಂಗ : ಗಂಡು		ಹೆಸರು : ಮನ ನಂ. : 53	ವಯಸ್ಸು 35 ಲಿಂಗ : ಹೆಣ್ಣು		ಹೆಸರು : ಮನ ನಂ. : 53	ವಯಸ್ಸು 27 ಲಿಂಗ : ಹೆಣ್ಣು	
217	THX1242569		218	354474		219	354544	
ಹೆಸರು : ಮಲ್ಲಿಕಾರ್ಜುನ ಎಂ	ತಂದೆಯ ಮುತ್ತಯ್ಯ		ಹೆಸರು : ಪುಟ್ಟನಂಜಮ್ಮ	ಗಂಡನ ನಂಜುಂಡಯ್ಯ		ಹೆಸರು : ನಾಗರಾಜು	ತಂದೆಯ ನಂಜುಂಡಯ್ಯ	
ಹೆಸರು : ಮನ ನಂ. : 53	ವಯಸ್ಸು 21 ಲಿಂಗ : ಗಂಡು		ಹೆಸರು : ಮನ ನಂ. : 54	ವಯಸ್ಸು 54 ಲಿಂಗ : ಹೆಣ್ಣು		ಹೆಸರು : ಮನ ನಂ. : 54	ವಯಸ್ಸು 41 ಲಿಂಗ : ಗಂಡು	
220	354521		221	354883		222	DGR1371921	
ಹೆಸರು : ಮುತ್ತರಾಜು	ತಂದೆಯ ನಂಜುಂಡಯ್ಯ		ಹೆಸರು : ಚಿನ್ನಮ್ಮ	ಗಂಡನ ನಾಗರಾಜು		ಹೆಸರು : ಎನ್.ಮಲ್ಲರಾಜು	ತಂದೆಯ ನಂಜುಂಡಯ್ಯ	
ಹೆಸರು : ಮನ ನಂ. : 54	ವಯಸ್ಸು 33 ಲಿಂಗ : ಗಂಡು		ಹೆಸರು : ಮನ ನಂ. : 54	ವಯಸ್ಸು 35 ಲಿಂಗ : ಹೆಣ್ಣು		ಹೆಸರು : ಮನ ನಂ. : 54	ವಯಸ್ಸು 33 ಲಿಂಗ : ಗಂಡು	
223	KT/15/111/354717		224	354088		225	DGR1373190	
ಹೆಸರು : ಉದಯ ಶಂಕರ್	ತಾಯಿಯ ಗುರುಸಿದ್ದಮ್ಮ		ಹೆಸರು : ಕುಮಾರ್	ತಾಯಿಯ ಗುರುಸಿದ್ದಮ್ಮ		ಹೆಸರು : ಪ್ರೇಮಕುಮಾರಿ	ಗಂಡನ ಉದಯಶಂಕರ್	
ಹೆಸರು : ಮನ ನಂ. : 55	ವಯಸ್ಸು 41 ಲಿಂಗ : ಗಂಡು		ಹೆಸರು : ಮನ ನಂ. : 55	ವಯಸ್ಸು 39 ಲಿಂಗ : ಗಂಡು		ಹೆಸರು : ಮನ ನಂ. : 55	ವಯಸ್ಸು 34 ಲಿಂಗ : ಹೆಣ್ಣು	
226	DGR1475128		227	354471		228	354541	
ಹೆಸರು : ಅನಿತಾ	ಗಂಡನ ಕುಮಾರ್		ಹೆಸರು : ಲಿಂಗಯ್ಯ	ತಂದೆಯ ಮಂಟಿಯ್ಯ		ಹೆಸರು : ರೇಚಣ್ಣಿ	ತಂದೆಯ ಮಂಟಿಯ್ಯ	
ಹೆಸರು : ಮನ ನಂ. : 55	ವಯಸ್ಸು 28 ಲಿಂಗ : ಹೆಣ್ಣು		ಹೆಸರು : ಮನ ನಂ. : 56	ವಯಸ್ಸು 44 ಲಿಂಗ : ಗಂಡು		ಹೆಸರು : ಮನ ನಂ. : 56	ವಯಸ್ಸು 40 ಲಿಂಗ : ಗಂಡು	
229	DGR1371434		230	354524		231	354001	
ಹೆಸರು : ವೆಂಕಟಮ್ಮ	ಗಂಡನ ಲಿಂಗಯ್ಯ		ಹೆಸರು : ರತ್ನಮ್ಮ	ಗಂಡನ ರೇಚಣ್ಣಿ		ಹೆಸರು : ಸಿದ್ದಯ್ಯ	ತಾಯಿಯ ನಿಂಗಮ್ಮ	
ಹೆಸರು : ಮನ ನಂ. : 56	ವಯಸ್ಸು 33 ಲಿಂಗ : ಹೆಣ್ಣು		ಹೆಸರು : ಮನ ನಂ. : 56	ವಯಸ್ಸು 35 ಲಿಂಗ : ಹೆಣ್ಣು		ಹೆಸರು : ಮನ ನಂ. : 58	ವಯಸ್ಸು 60 ಲಿಂಗ : ಹೆಣ್ಣು	
232	354594		233	354354		234	THX1774256	
ಹೆಸರು : ಮಹದೇವಮ್ಮ	ಗಂಡನ ಸಿದ್ದಯ್ಯ		ಹೆಸರು : ಎಸ್.ನಟರಾಜು	ತಂದೆಯ ಸಿದ್ದಯ್ಯ		ಹೆಸರು : ಎಸ್. ಉಮೇಶ	ತಂದೆಯ ಎಲ್. ಸಿದ್ದಯ್ಯ	
ಹೆಸರು : ಮನ ನಂ. : 58	ವಯಸ್ಸು 52 ಲಿಂಗ : ಹೆಣ್ಣು		ಹೆಸರು : ಮನ ನಂ. : 58	ವಯಸ್ಸು 37 ಲಿಂಗ : ಗಂಡು		ಹೆಸರು : ಮನ ನಂ. : 58	ವಯಸ್ಸು 33 ಲಿಂಗ : ಗಂಡು	
235	DGR1475375		236	THX0420232		237	THX0421719	
ಹೆಸರು : ರಾಜಣ್ಣಿ	ತಂದೆಯ ಸಿದ್ದಯ್ಯ		ಹೆಸರು : ಚೈತ್ರ	ಗಂಡನ ಎಸ್. ನಟರಾಜು		ಹೆಸರು : ಬೇಬಿ	ಗಂಡನ ರಾಜಣ್ಣಿ	
ಹೆಸರು : ಮನ ನಂ. : 58	ವಯಸ್ಸು 30 ಲಿಂಗ : ಗಂಡು		ಹೆಸರು : ಮನ ನಂ. : 58	ವಯಸ್ಸು 22 ಲಿಂಗ : ಹೆಣ್ಣು		ಹೆಸರು : ಮನ ನಂ. : 58	ವಯಸ್ಸು 20 ಲಿಂಗ : ಹೆಣ್ಣು	
238	THX1242577		239	354113		240	THX1774264	
ಹೆಸರು : ಮಂಟಿಯ್ಯ	ತಂದೆಯ ರಾಚಿಯ್ಯ		ಹೆಸರು : ಲಕ್ಷ್ಮಮ್ಮ	ಗಂಡನ ಮಂಟಿಯ್ಯ		ಹೆಸರು : ರಾಚಿಯ್ಯ	ತಂದೆಯ ಮಂಟಿಯ್ಯ	
ಹೆಸರು : ಮನ ನಂ. : 59	ವಯಸ್ಸು 71 ಲಿಂಗ : ಗಂಡು		ಹೆಸರು : ಮನ ನಂ. : 59	ವಯಸ್ಸು 58 ಲಿಂಗ : ಹೆಣ್ಣು		ಹೆಸರು : ಮನ ನಂ. : 59	ವಯಸ್ಸು 49 ಲಿಂಗ : ಗಂಡು	

ವಿಭಾಗ : 1--ಕೆಂಪನವಾಳೆ , ಕೊಳ್ಳೇಗಾಲ ತಾಲ್ಲೂಕು , ಚಾಮರಾಜನಗರ ಜಿಲ್ಲೆ ಪಿನ್ ಕೋಡ್ :571440 ಮುಂದುವರಿದಿದೆ		
241 354887 ಹೆಸರು : ಹೇಮಾವತಿ ಗಂಡನ ರಾ ಚಯ ಹೆಸರು : ಮನೆ ನಂ. : 59 ವಯಸ್ಸು 36 ಲಿಂಗ : ಹೆಣ್ಣು	242 354108 ಹೆಸರು : ಲಕ್ಷ್ಮಿ ಗಂಡನ ರೇಚಣ್ಣಿ ಹೆಸರು : ಮನೆ ನಂ. : 39 ವಯಸ್ಸು 39 ಲಿಂಗ : ಹೆಣ್ಣು	243 THX1242585 ಹೆಸರು : ಸೋಮಣ್ಣ ತಂದೆಯ ಲಿಂಗಶೆಟ್ಟಿ ಹೆಸರು : ಮನೆ ನಂ. : 40 ವಯಸ್ಸು 39 ಲಿಂಗ : ಗಂಡು
244 DGR2802346 ಹೆಸರು : ಎಂ.ಮರಿಸ್ವಾಮಿ ತಂದೆಯ ಮಂಟಯ್ಯ ಹೆಸರು : ಮನೆ ನಂ. : 59 ವಯಸ್ಸು 29 ಲಿಂಗ : ಗಂಡು	245 THX1242593 ಹೆಸರು : ಜಯಲಕ್ಷ್ಮಿ ಗಂಡನ ಎಂ. ಮರಿಸ್ವಾಮಿ ಹೆಸರು : ಮನೆ ನಂ. : 59 ವಯಸ್ಸು 23 ಲಿಂಗ : ಹೆಣ್ಣು	246 THX1242601 ಹೆಸರು : ಮಹದೇವಮ್ಮ ಗಂಡನ ಗುರುಬಸವಯ್ಯ ಹೆಸರು : ಮನೆ ನಂ. : 60 ವಯಸ್ಸು 52 ಲಿಂಗ : ಹೆಣ್ಣು
247 KT/15/111/354136 ಹೆಸರು : ಸಿದ್ದರಾಜು ತಂದೆಯ ಗುರುಬಸವಯ್ಯ ಹೆಸರು : ಮನೆ ನಂ. : 60 ವಯಸ್ಸು 34 ಲಿಂಗ : ಗಂಡು	248 DGR1373356 ಹೆಸರು : ದೊಡ್ಡತಾಯಮ್ಮ ತಂದೆಯ ಗುರುಬಸವಯ್ಯ ಹೆಸರು : ಮನೆ ನಂ. : 60 ವಯಸ್ಸು 29 ಲಿಂಗ : ಹೆಣ್ಣು	249 DGR1373158 ಹೆಸರು : ರತ್ನಮ್ಮ ಗಂಡನ ಸಿದ್ದರಾಜು ಹೆಸರು : ಮನೆ ನಂ. : 60 ವಯಸ್ಸು 26 ಲಿಂಗ : ಹೆಣ್ಣು
250 354378 ಹೆಸರು : ಸಿದ್ದಮ್ಮ ಗಂಡನ ಮಲ್ಲಯ್ಯ ಹೆಸರು : ಮನೆ ನಂ. : 62 ವಯಸ್ಸು 82 ಲಿಂಗ : ಹೆಣ್ಣು	251 354414 ಹೆಸರು : ಶಿವಮಲ್ಲಯ್ಯ ತಂದೆಯ ಮಲ್ಲಯ್ಯ ಹೆಸರು : ಮನೆ ನಂ. : 62 ವಯಸ್ಸು 62 ಲಿಂಗ : ಗಂಡು	252 354410 ಹೆಸರು : ಮಹದೇವಮ್ಮ ಗಂಡನ ಶಿವಮಲ್ಲಯ್ಯ ಹೆಸರು : ಮನೆ ನಂ. : 62 ವಯಸ್ಸು 49 ಲಿಂಗ : ಹೆಣ್ಣು
253 THX0420224 ಹೆಸರು : ಸೌಮ್ಯ ಎಸ್ ತಂದೆಯ ಶಿವಮಲ್ಲಯ್ಯ ಹೆಸರು : ಮನೆ ನಂ. : 62 ವಯಸ್ಸು 22 ಲಿಂಗ : ಹೆಣ್ಣು	254 354423 ಹೆಸರು : ನಿಂಗಯ್ಯ ತಂದೆಯ ತೋಟರಾಚಯ್ಯ ಹೆಸರು : ಮನೆ ನಂ. : 63 ವಯಸ್ಸು 74 ಲಿಂಗ : ಗಂಡು	255 354411 ಹೆಸರು : ಚಂದ್ರಮ್ಮ ಗಂಡನ ನಿಂಗಯ್ಯ ಹೆಸರು : ಮನೆ ನಂ. : 63 ವಯಸ್ಸು 59 ಲಿಂಗ : ಹೆಣ್ಣು
256 354142 ಹೆಸರು : ಬಸವಣ್ಣ ತಂದೆಯ ಲಿಂಗಯ್ಯ ಹೆಸರು : ಮನೆ ನಂ. : 64 ವಯಸ್ಸು 62 ಲಿಂಗ : ಗಂಡು	257 354141 ಹೆಸರು : ಗೌರಮ್ಮ ಗಂಡನ ಬಸವಣ್ಣ ಹೆಸರು : ಮನೆ ನಂ. : 64 ವಯಸ್ಸು 57 ಲಿಂಗ : ಹೆಣ್ಣು	258 DGR1475102 ಹೆಸರು : ಮಹೇಶ ತಂದೆಯ ಬಸವಣ್ಣ ಹೆಸರು : ಮನೆ ನಂ. : 64 ವಯಸ್ಸು 29 ಲಿಂಗ : ಗಂಡು
259 THX1242619 ಹೆಸರು : ಶ್ವೇತಾ ಬಿ ತಂದೆಯ ಬಸವಣ್ಣ ಹೆಸರು : ಮನೆ ನಂ. : 64 ವಯಸ್ಸು 22 ಲಿಂಗ : ಹೆಣ್ಣು	260 354806 ಹೆಸರು : ಹುಚ್ಚೀರಮ್ಮ ಗಂಡನ ಪುಟ್ಟಮಾದಯ್ಯ ಹೆಸರು : ಮನೆ ನಂ. : 65 ವಯಸ್ಸು 54 ಲಿಂಗ : ಹೆಣ್ಣು	261 DGR3238664 ಹೆಸರು : ಪಿ. ಮಹಾದೇವ ತಾಯಿಯ ಹುಚ್ಚೀರಮ್ಮ ಹೆಸರು : ಮನೆ ನಂ. : 65 ವಯಸ್ಸು 26 ಲಿಂಗ : ಗಂಡು
262 354702 ಹೆಸರು : ಮುತ್ತಮ್ಮ ಗಂಡನ ಮಾದೇಶ ಹೆಸರು : ಮನೆ ನಂ. : 66 ವಯಸ್ಸು 59 ಲಿಂಗ : ಹೆಣ್ಣು	263 354093 ಹೆಸರು : ಪ್ರಭುಸ್ವಾಮಿ ತಂದೆಯ ಮಾದೇಶ ಹೆಸರು : ಮನೆ ನಂ. : 66 ವಯಸ್ಸು 39 ಲಿಂಗ : ಗಂಡು	264 354824 ಹೆಸರು : ಮಹಾದೇವಸ್ವಾಮಿ ತಂದೆಯ ಮಾದೇಶ ಹೆಸರು : ಮನೆ ನಂ. : 66 ವಯಸ್ಸು 36 ಲಿಂಗ : ಗಂಡು
265 DGR2802338 ಹೆಸರು : ಮಹಾದೇವಮ್ಮ ತಂದೆಯ ಮಾದೇಶ ಹೆಸರು : ಮನೆ ನಂ. : 66 ವಯಸ್ಸು 30 ಲಿಂಗ : ಹೆಣ್ಣು	266 DGR3238839 ಹೆಸರು : ಚಂದ್ರಕಲಾ ಗಂಡನ ಮಹಾದೇವಸ್ವಾಮಿ ಹೆಸರು : ಮನೆ ನಂ. : 66 ವಯಸ್ಸು 26 ಲಿಂಗ : ಹೆಣ್ಣು	267 DGR1475326 ಹೆಸರು : ಎಂ. ಶಿವಮ್ಮ ತಂದೆಯ ಮಾದೇಶ ಹೆಸರು : ಮನೆ ನಂ. : 66 ವಯಸ್ಸು 27 ಲಿಂಗ : ಹೆಣ್ಣು
268 DGR3238847 ಹೆಸರು : ಎಂ. ಪ್ರಭಾಮಣಿ ತಂದೆಯ ಮಾದೇಶ ಹೆಸರು : ಮನೆ ನಂ. : 66 ವಯಸ್ಸು 25 ಲಿಂಗ : ಹೆಣ್ಣು	269 THX2053262 ಹೆಸರು : ವಿಶಾಲಾಕ್ಷಿ ಎಸ್ ಗಂಡನ ಪ್ರಭುಸ್ವಾಮಿ ಹೆಸರು : ಮನೆ ನಂ. : 66 ವಯಸ್ಸು 23 ಲಿಂಗ : ಹೆಣ್ಣು	270 DGR3238342 ಹೆಸರು : ಎಂ. ಮಹದೇವ ತಾಯಿಯ ನಾಗಮ್ಮ ಹೆಸರು : ಮನೆ ನಂ. : 67 ವಯಸ್ಸು 26 ಲಿಂಗ : ಗಂಡು

ವಿಭಾಗ : 1--ಕೆಂಪನಪಾಳ್ಯ , ಕೊಳ್ಳೇಗಾಲ ತಾಲ್ಲೂಕು , ಚಾಮರಾಜನಗರ ಜಿಲ್ಲೆ			ಪಿನ್ ಕೋಡ್ :571440			ಮುಂದುವರಿದಿದೆ		
271	354258	ಹೆಸರು : ಪುಟ್ಟನಂಜಮ್ಮ ಗಂಡನ ನಿಂಗಯ್ಯ ಹೆಸರು : ಮನೆ ನಂ. : 68 ವಯಸ್ಸು 75 ಲಿಂಗ : ಹೆಣ್ಣು	272	354796	ಹೆಸರು : ಪುಟ್ಟಲಿಂಗಮ್ಮ ಗಂಡನ ನಂಜುಂಡಸ್ವಾಮಿ ಹೆಸರು : ಮನೆ ನಂ. : 69 ವಯಸ್ಸು 52 ಲಿಂಗ : ಹೆಣ್ಣು	273	354615	ಹೆಸರು : ಚನ್ನಯ್ಯ ತಂದೆಯ ಲಿಂಗಯ್ಯ ಹೆಸರು : ಮನೆ ನಂ. : 70 ವಯಸ್ಸು 59 ಲಿಂಗ : ಗಂಡು
274	354242	ಹೆಸರು : ಪುಟ್ಟಮ್ಮ ಗಂಡನ ಚನ್ನಯ್ಯ ಹೆಸರು : ಮನೆ ನಂ. : 70 ವಯಸ್ಸು 62 ಲಿಂಗ : ಹೆಣ್ಣು	275	354135	ಹೆಸರು : ಸಿದ್ದರಾಜು ತಂದೆಯ ಚನ್ನಯ್ಯ ಹೆಸರು : ಮನೆ ನಂ. : 70 ವಯಸ್ಸು 37 ಲಿಂಗ : ಗಂಡು	276	DGR1372390	ಹೆಸರು : ಸಿ.ಚಂದ್ರಶೇಖರ್ ತಂದೆಯ ಚನ್ನಯ್ಯ ಹೆಸರು : ಮನೆ ನಂ. : 70 ವಯಸ್ಸು 32 ಲಿಂಗ : ಗಂಡು
277	THX1242627	ಹೆಸರು : ಪವಿತ್ರ ಗಂಡನ ಸಿದ್ದರಾಜು ಹೆಸರು : ಮನೆ ನಂ. : 70 ವಯಸ್ಸು 21 ಲಿಂಗ : ಹೆಣ್ಣು	278	354597	ಹೆಸರು : ಸಿದ್ದಬಸಮ್ಮ ತಂದೆಯ ನಂಜಯ್ಯ ಹೆಸರು : ಮನೆ ನಂ. : 71 ವಯಸ್ಸು 77 ಲಿಂಗ : ಹೆಣ್ಣು	279	354442	ಹೆಸರು : ಲಿಂಗಯ್ಯ ತಂದೆಯ ನಂಜಯ್ಯ ಹೆಸರು : ಮನೆ ನಂ. : 71 ವಯಸ್ಸು 59 ಲಿಂಗ : ಗಂಡು
280	354424	ಹೆಸರು : ಶಿವನಂಜಯ್ಯ ತಂದೆಯ ನಂಜಯ್ಯ ಹೆಸರು : ಮನೆ ನಂ. : 71 ವಯಸ್ಸು 55 ಲಿಂಗ : ಗಂಡು	281	354425	ಹೆಸರು : ಶಿವಮ್ಮ ಗಂಡನ ಶಿವನಂಜಯ್ಯ ಹೆಸರು : ಮನೆ ನಂ. : 71 ವಯಸ್ಸು 45 ಲಿಂಗ : ಹೆಣ್ಣು	282	THX1242635	ಹೆಸರು : ಸುರೇಶ ತಂದೆಯ ಲಿಂಗಯ್ಯ ಹೆಸರು : ಮನೆ ನಂ. : 71 ವಯಸ್ಸು 32 ಲಿಂಗ : ಗಂಡು
283	THX1242643	ಹೆಸರು : ಮಲ್ಲಣ್ಣ ತಂದೆಯ ಲಿಂಗಯ್ಯ ಹೆಸರು : ಮನೆ ನಂ. : 71 ವಯಸ್ಸು 31 ಲಿಂಗ : ಗಂಡು	284	THX0419713	ಹೆಸರು : ಹೇಮವತಿ ಗಂಡನ ಮಲ್ಲಣ್ಣ ಹೆಸರು : ಮನೆ ನಂ. : 71 ವಯಸ್ಸು 21 ಲಿಂಗ : ಹೆಣ್ಣು	285	354573	ಹೆಸರು : ಮಾದೇವ ತಂದೆಯ ಚಿಕ್ಕಮಾದಯ್ಯ ಹೆಸರು : ಮನೆ ನಂ. : 72 ವಯಸ್ಸು 55 ಲಿಂಗ : ಗಂಡು
286	354243	ಹೆಸರು : ಚಂದ್ರಮ್ಮ ಗಂಡನ ಮಾದೇವ ಹೆಸರು : ಮನೆ ನಂ. : 72 ವಯಸ್ಸು 44 ಲಿಂಗ : ಹೆಣ್ಣು	287	DGR1372408	ಹೆಸರು : ಸಿದ್ದರಾಜು ತಾಯಿಯ ಗೌರಮ್ಮ ಹೆಸರು : ಮನೆ ನಂ. : 72 ವಯಸ್ಸು 38 ಲಿಂಗ : ಗಂಡು	288	354730	ಹೆಸರು : ನಂಜಯ್ಯ ತಂದೆಯ ತೋಟಿಮಾದಯ್ಯ ಹೆಸರು : ಮನೆ ನಂ. : 73 ವಯಸ್ಸು 55 ಲಿಂಗ : ಗಂಡು
289	354284	ಹೆಸರು : ಪುಟ್ಟನಂಜಮ್ಮ ಗಂಡನ ನಂಜಯ್ಯ ಹೆಸರು : ಮನೆ ನಂ. : 73 ವಯಸ್ಸು 49 ಲಿಂಗ : ಹೆಣ್ಣು	290	DGR1372663	ಹೆಸರು : ಜಗದೀಶ್ ತಂದೆಯ ನಂಜಯ್ಯ ಹೆಸರು : ಮನೆ ನಂ. : 73 ವಯಸ್ಸು 32 ಲಿಂಗ : ಗಂಡು	291	THX0419705	ಹೆಸರು : ಮಹಾಲಕ್ಷ್ಮೀ ತಂದೆಯ ನಂಜಯ್ಯ ಹೆಸರು : ಮನೆ ನಂ. : 73 ವಯಸ್ಸು 30 ಲಿಂಗ : ಹೆಣ್ಣು
292	THX0419697	ಹೆಸರು : ಮಾದೇವ ಇತರರು : ನಂಜಯ್ಯ ಮನೆ ನಂ. : 73 ವಯಸ್ಸು 40 ಲಿಂಗ : ಗಂಡು	293	THX1242668	ಹೆಸರು : ಮಂಟಿಯ್ಯ ತಂದೆಯ ಕನ್ನಂಬಳ್ಳಿನಂಜಯ್ಯ ಹೆಸರು : ಮನೆ ನಂ. : 74 ವಯಸ್ಸು 65 ಲಿಂಗ : ಗಂಡು	294	THX1242676	ಹೆಸರು : ಸಾವಿತ್ರಮ್ಮ ಗಂಡನ ಮಂಟಿಯ್ಯ ಹೆಸರು : ಮನೆ ನಂ. : 74 ವಯಸ್ಸು 52 ಲಿಂಗ : ಹೆಣ್ಣು
295	THX0421669	ಹೆಸರು : ಸೌಮ್ಯ ಎಂ ತಂದೆಯ ಮುರಿಟಿಯ್ಯ ಹೆಸರು : ಮನೆ ನಂ. : 74 ವಯಸ್ಸು 23 ಲಿಂಗ : ಹೆಣ್ಣು	296	DGR3238920	ಹೆಸರು : ಲಿಂಗರಾಜು ತಂದೆಯ ಪುಟ್ಟಮಾದಯ್ಯ ಹೆಸರು : ಮನೆ ನಂ. : 75 ವಯಸ್ಸು 37 ಲಿಂಗ : ಗಂಡು	297	DGR3238912	ಹೆಸರು : ಸುಂದ್ರಮ್ಮ ಗಂಡನ ಲಿಂಗರಾಜು ಹೆಸರು : ಮನೆ ನಂ. : 75 ವಯಸ್ಸು 30 ಲಿಂಗ : ಹೆಣ್ಣು
298		ಹೆಸರು : ನಿಂಗಯ್ಯ ತಂದೆಯ ನಂಜಯ್ಯ ಹೆಸರು : ಮನೆ ನಂ. : 76 ವಯಸ್ಸು 66 ಲಿಂಗ : ಗಂಡು	299	354344	ಹೆಸರು : ಪುಟ್ಟಬಸಮ್ಮ ಗಂಡನ ಸಿದ್ದನಂಜಯ್ಯ ಹೆಸರು : ಮನೆ ನಂ. : 77 ವಯಸ್ಸು 45 ಲಿಂಗ : ಹೆಣ್ಣು	300	DGR1372093	ಹೆಸರು : ಎಸ್.ಮಲ್ಲಿಕಾರ್ಜುನ ತಂದೆಯ ಸಿದ್ದನಂಜಯ್ಯ ಹೆಸರು : ಮನೆ ನಂ. : 77 ವಯಸ್ಸು 33 ಲಿಂಗ : ಗಂಡು

ವಿಭಾಗ : 1--ಕೆಂಪನಪಾಳ್ಯ , ಕೊಳ್ಳೇಗಾಲ ತಾಲ್ಲೂಕು , ಚಾಮರಾಜನಗರ ಜಿಲ್ಲೆ ಪಿನ್ ಕೋಡ್ :571440 ಮುಂದುವರಿದಿದೆ		
301 DGR1372101 ಹೆಸರು : ಎಸ್.ಶಿವಣ್ಣ ತಂದೆಯ ಸಿದ್ಧನಂಜಯ್ಯ ಹೆಸರು : ಮನ ನಂ. : 77 ವಯಸ್ಸು 32 ಲಿಂಗ : ಗಂಡು	302 THX0419952 ಹೆಸರು : ರತ್ನ ಗಂಡನ ಮಲ್ಲಿಕಾರ್ಜುನ ಎಸ್ ಹೆಸರು : ಮನ ನಂ. : 77 ವಯಸ್ಸು 21 ಲಿಂಗ : ಹೆಣ್ಣು	303 THX1242692 ಹೆಸರು : ಎಂ.ಪರಮೇಶ ತಂದೆಯ ಮಲ್ಲಯ್ಯ ಹೆಸರು : ಮನ ನಂ. : 78 ವಯಸ್ಸು 32 ಲಿಂಗ : ಗಂಡು
304 THX2053338 ಹೆಸರು : ಸುಧಾ ಎಲ್ ಗಂಡನ ಪರಮೇಶ ಎಂ ಹೆಸರು : ಮನ ನಂ. : 78 ವಯಸ್ಸು 21 ಲಿಂಗ : ಹೆಣ್ಣು	305 354548 ಹೆಸರು : ಗವಮ್ಮ ಗಂಡನ ಚಿಕ್ಕಂಡಯ್ಯ ಹೆಸರು : ಮನ ನಂ. : 306ಎಫ್ ವಯಸ್ಸು 47 ಲಿಂಗ : ಹೆಣ್ಣು	306 354643 ಹೆಸರು : ದೊರೆ ತಂದೆಯ ರಾಚಯ್ಯ ಹೆಸರು : ಮನ ನಂ. : 79 ವಯಸ್ಸು 42 ಲಿಂಗ : ಗಂಡು
307 354705 ಹೆಸರು : ಲೋಕೇಶ ತಂದೆಯ ಚಿಕ್ಕಂಡಯ್ಯ ಹೆಸರು : ಮನ ನಂ. : 79 ವಯಸ್ಸು 32 ಲಿಂಗ : ಗಂಡು	308 DGR1373133 ಹೆಸರು : ಶಶಿಕಲ ಗಂಡನ ದೊರೆ ಹೆಸರು : ಮನ ನಂ. : 79 ವಯಸ್ಸು 36 ಲಿಂಗ : ಹೆಣ್ಣು	309 THX0420869 ಹೆಸರು : ಶಿವಮ್ಮ ತಾಯಿಯ ಕೆಂಚಮ್ಮ ಹೆಸರು : ಮನ ನಂ. : 80 ವಯಸ್ಸು 36 ಲಿಂಗ : ಹೆಣ್ಣು
310 354164 ಹೆಸರು : ಪುಟ್ಟೇರಮ್ಮ ಗಂಡನ ರಾಚಯ್ಯ ಹೆಸರು : ಮನ ನಂ. : 81 ವಯಸ್ಸು 72 ಲಿಂಗ : ಹೆಣ್ಣು	311 354353 ಹೆಸರು : ನಟರಾಜು ತಂದೆಯ ರಾಚಯ್ಯ ಹೆಸರು : ಮನ ನಂ. : 81 ವಯಸ್ಸು 45 ಲಿಂಗ : ಗಂಡು	312 354030 ಹೆಸರು : ಸಿದ್ದರಾಜು ತಂದೆಯ ರಾಚಯ್ಯ ಹೆಸರು : ಮನ ನಂ. : 81 ವಯಸ್ಸು 39 ಲಿಂಗ : ಗಂಡು
313 DGR1373141 ಹೆಸರು : ಸಾವಿತ್ರಿ ಗಂಡನ ನಟರಾಜು ಹೆಸರು : ಮನ ನಂ. : 81 ವಯಸ್ಸು 38 ಲಿಂಗ : ಹೆಣ್ಣು	314 THX1242700 ಹೆಸರು : ಪುಟ್ಟಸ್ವಾಮಿ ತಂದೆಯ ರಾಚಯ್ಯ ಹೆಸರು : ಮನ ನಂ. : 81 ವಯಸ್ಸು 35 ಲಿಂಗ : ಗಂಡು	315 DGR1475144 ಹೆಸರು : ಕೆ.ಲತಾ ಗಂಡನ ಆರ್.ಸಿದ್ದರಾಜು ಹೆಸರು : ಮನ ನಂ. : 81 ವಯಸ್ಸು 34 ಲಿಂಗ : ಹೆಣ್ಣು
316 354434 ಹೆಸರು : ಸಣ್ಣಮಾದಯ್ಯ ತಂದೆಯ ಚಿಕ್ಕಮಾದಯ್ಯ ಹೆಸರು : ಮನ ನಂ. : 83 ವಯಸ್ಸು 62 ಲಿಂಗ : ಗಂಡು	317 354436 ಹೆಸರು : ಮಹಾದೇವಮ್ಮ ಗಂಡನ ಸಣ್ಣಮಾದಯ್ಯ ಹೆಸರು : ಮನ ನಂ. : 83 ವಯಸ್ಸು 45 ಲಿಂಗ : ಹೆಣ್ಣು	318 354839 ಹೆಸರು : ಮಾದೇವ ತಂದೆಯ ಸಣ್ಣಮಾದಯ್ಯ ಹೆಸರು : ಮನ ನಂ. : 83 ವಯಸ್ಸು 39 ಲಿಂಗ : ಗಂಡು
319 KT/15/111/354820 ಹೆಸರು : ಮಹೇಶ ತಂದೆಯ ಸಣ್ಣಮಾದಯ್ಯ ಹೆಸರು : ಮನ ನಂ. : 83 ವಯಸ್ಸು 35 ಲಿಂಗ : ಗಂಡು	320 DGR1475169 ಹೆಸರು : ಪುಷ್ಪಲತಾ ಗಂಡನ ಮಹದೇವ ಹೆಸರು : ಮನ ನಂ. : 83 ವಯಸ್ಸು 40 ಲಿಂಗ : ಹೆಣ್ಣು	321 THX0421396 ಹೆಸರು : ರಾಜು ತಂದೆಯ ಮಹದೇವಶೆಟ್ಟಿ ಹೆಸರು : ಮನ ನಂ. : 183 ವಯಸ್ಸು 25 ಲಿಂಗ : ಗಂಡು
322 354176 ಹೆಸರು : ರಾಚಮ್ಮ ಗಂಡನ ನಾಗಮಾದ ಹೆಸರು : ಮನ ನಂ. : 84 ವಯಸ್ಸು 39 ಲಿಂಗ : ಹೆಣ್ಣು	323 354163 ಹೆಸರು : ನಾಗಮಾದ ತಂದೆಯ ಪುಟ್ಟಮಾದಯ್ಯ ಹೆಸರು : ಮನ ನಂ. : 84 ವಯಸ್ಸು 37 ಲಿಂಗ : ಗಂಡು	324 354343 ಹೆಸರು : ಮಾದಮ್ಮ ಗಂಡನ ಸಾಂಪ್ರಾಣಿಮಾದಯ್ಯ ಹೆಸರು : ಮನ ನಂ. : 85 ವಯಸ್ಸು 69 ಲಿಂಗ : ಹೆಣ್ಣು
325 354101 ಹೆಸರು : ಮರಿಮಾದಯ್ಯ ತಂದೆಯ ಸಾಂಪ್ರಾಣಿಮಾದಯ್ಯ ಹೆಸರು : ಮನ ನಂ. : 85 ವಯಸ್ಸು 66 ಲಿಂಗ : ಗಂಡು	326 THX1242718 ಹೆಸರು : ಮಾದೇವ ತಂದೆಯ ಸಾಂಪ್ರಾಣಿಮಾದಯ್ಯ ಹೆಸರು : ಮನ ನಂ. : 85 ವಯಸ್ಸು 54 ಲಿಂಗ : ಗಂಡು	327 354525 ಹೆಸರು : ಮಾದೇಶ ತಂದೆಯ ಸಾಂಪ್ರಾಣಿಮಾದಯ್ಯ ಹೆಸರು : ಮನ ನಂ. : 85 ವಯಸ್ಸು 43 ಲಿಂಗ : ಗಂಡು
328 354503 ಹೆಸರು : ರತ್ನಮ್ಮ ಗಂಡನ ಮಾದೇಶ ಹೆಸರು : ಮನ ನಂ. : 85 ವಯಸ್ಸು 45 ಲಿಂಗ : ಹೆಣ್ಣು	329 354623 ಹೆಸರು : ನಾಗಮ್ಮ ಗಂಡನ ನಾಗರಾಜು ಹೆಸರು : ಮನ ನಂ. : 85 ವಯಸ್ಸು 42 ಲಿಂಗ : ಹೆಣ್ಣು	330 354649 ಹೆಸರು : ನಾಗರಾಜು ತಂದೆಯ ಸಾಂಪ್ರಾಣಿಮಾದಯ್ಯ ಹೆಸರು : ಮನ ನಂ. : 85 ವಯಸ್ಸು 36 ಲಿಂಗ : ಗಂಡು

ವಿಭಾಗ : 1--ಕೆಂಪನವಾಳ್ಯ , ಕೊಳ್ಳೇಗಾಲ ತಾಲ್ಲೂಕು , ಚಾಮರಾಜನಗರ ಜಿಲ್ಲೆ			ಪಿನ್ ಕೋಡ್ :571440 ಮುಂದುವರಿದಿದೆ					
331	354179	ಹೆಸರು : ಮಹಾದೇವಮ್ಮ ಗಂಡನ ಮಾದೇವ ಹೆಸರು : ಮನೆ ನಂ. : 85 ವಯಸ್ಸು 38 ಲಿಂಗ : ಹೆಣ್ಣು	332	354178	ಹೆಸರು : ಶಿವಮ್ಮ ಗಂಡನ ಮರಿಮಾದಯ್ಯ ಹೆಸರು : ಮನೆ ನಂ. : 85 ವಯಸ್ಸು 37 ಲಿಂಗ : ಹೆಣ್ಣು	333	DGR1371566	ಹೆಸರು : ಶಂಕರ ತಂದೆಯ ಮಾದೇವ ಹೆಸರು : ಮನೆ ನಂ. : 85 ವಯಸ್ಸು 29 ಲಿಂಗ : ಗಂಡು
334	THX0420323	ಹೆಸರು : ಎಂ. ಚಂದ್ರಶೇಖರ ತಂದೆಯ ಮಾದೇಶ ಹೆಸರು : ಮನೆ ನಂ. : 85 ವಯಸ್ಸು 28 ಲಿಂಗ : ಗಂಡು	335	THX0421693	ಹೆಸರು : ಎಂ. ಸುಶೀಲ ತಂದೆಯ ಮಾದೇಶ ಹೆಸರು : ಮನೆ ನಂ. : 85 ವಯಸ್ಸು 26 ಲಿಂಗ : ಹೆಣ್ಣು	336	DGR1475391	ಹೆಸರು : ದುಂಡುಮಾದಮ್ಮ ತಂದೆಯ ಮಾದೇವ ಹೆಸರು : ಮನೆ ನಂ. : 85 ವಯಸ್ಸು 25 ಲಿಂಗ : ಹೆಣ್ಣು
337	354652	ಹೆಸರು : ನಾಗನಾಯ್ಕ ತಂದೆಯ ಸೀಗನಾಯ್ಕ ಹೆಸರು : ಮನೆ ನಂ. : 86 ವಯಸ್ಸು 59 ಲಿಂಗ : ಗಂಡು	338	354745	ಹೆಸರು : ನಾಗಮ್ಮ ಗಂಡನ ನಾಗನಾಯ್ಕ ಹೆಸರು : ಮನೆ ನಂ. : 86 ವಯಸ್ಸು 39 ಲಿಂಗ : ಹೆಣ್ಣು	339	THX0420745	ಹೆಸರು : ನಾಗಮ್ಮ ಗಂಡನ ಮರಿಸ್ವಾಮಿ ಹೆಸರು : ಮನೆ ನಂ. : 87 ವಯಸ್ಸು 65 ಲಿಂಗ : ಹೆಣ್ಣು
340	DGR1372762	ಹೆಸರು : ಮರಿಸ್ವಾಮಿ ತಂದೆಯ ಸೀಗನಾಯ್ಕ ಹೆಸರು : ಮನೆ ನಂ. : 87 ವಯಸ್ಸು 66 ಲಿಂಗ : ಗಂಡು	341	THX0421222	ಹೆಸರು : ಶಂಕರ ತಂದೆಯ ಮರಿಸ್ವಾಮಿ ಹೆಸರು : ಮನೆ ನಂ. : 87 ವಯಸ್ಸು 25 ಲಿಂಗ : ಗಂಡು	342	THX2053296	ಹೆಸರು : ಪ್ರವೃತ್ತಿ ಗಂಡನ ಶಂಕರ ಹೆಸರು : ಮನೆ ನಂ. : 87 ವಯಸ್ಸು 20 ಲಿಂಗ : ಹೆಣ್ಣು
343	354227	ಹೆಸರು : ಸಿದ್ದರಾಜಮ್ಮ ಗಂಡನ ರಾಮನಾಯಕ ಹೆಸರು : ಮನೆ ನಂ. : 87-2 ವಯಸ್ಸು 48 ಲಿಂಗ : ಹೆಣ್ಣು	344	DGR2802361	ಹೆಸರು : ರಾಮನಾಯಕ ತಂದೆಯ ಸಾವುಕಯ್ಯ ಹೆಸರು : ಮನೆ ನಂ. : 87-2 ವಯಸ್ಸು 56 ಲಿಂಗ : ಗಂಡು	345	DGR1371491	ಹೆಸರು : ಶಿವಣ್ಣ ತಂದೆಯ ರಾಮನಾಯಕ ಹೆಸರು : ಮನೆ ನಂ. : 87-2 ವಯಸ್ಸು 30 ಲಿಂಗ : ಗಂಡು
346	THX1242734	ಹೆಸರು : ಸುನೀಶ ಗಂಡನ ಶಿವಣ್ಣ ಹೆಸರು : ಮನೆ ನಂ. : 87-2 ವಯಸ್ಸು 21 ಲಿಂಗ : ಹೆಣ್ಣು	347	354819	ಹೆಸರು : ಕೆಂಚಮ್ಮ ಗಂಡನ ಸೀಗನಾಯ್ಕ ಹೆಸರು : ಮನೆ ನಂ. : 88 ವಯಸ್ಸು 74 ಲಿಂಗ : ಹೆಣ್ಣು	348	354690	ಹೆಸರು : ರಾಜಮ್ಮ ಗಂಡನ ಹುಚ್ಚಿನಾಯ್ಕ ಹೆಸರು : ಮನೆ ನಂ. : 88 ವಯಸ್ಸು 42 ಲಿಂಗ : ಹೆಣ್ಣು
349	354085	ಹೆಸರು : ಕುಮಾರ್ ತಂದೆಯ ಸೀಗನಾಯ್ಕ ಹೆಸರು : ಮನೆ ನಂ. : 89 ವಯಸ್ಸು 42 ಲಿಂಗ : ಗಂಡು	350	354704	ಹೆಸರು : ಮಹಾದೇವಮ್ಮ ಗಂಡನ ಕುಮಾರ ಹೆಸರು : ಮನೆ ನಂ. : 89 ವಯಸ್ಸು 35 ಲಿಂಗ : ಹೆಣ್ಣು	351	THX1242742	ಹೆಸರು : ಮಹಾದೇವಮ್ಮ ಗಂಡನ ಗೋವಿಂದ ಹೆಸರು : ಮನೆ ನಂ. : 90 ವಯಸ್ಸು 34 ಲಿಂಗ : ಹೆಣ್ಣು
352	354359	ಹೆಸರು : ನಿಂಗನಾಯಕ ತಂದೆಯ ಸಿದ್ದನಾಯ್ಕ ಹೆಸರು : ಮನೆ ನಂ. : 93 ವಯಸ್ಸು 59 ಲಿಂಗ : ಗಂಡು	353	354336	ಹೆಸರು : ಮಂಗಳಮ್ಮ ಗಂಡನ ನಿಂಗನಾಯ್ಕ ಹೆಸರು : ಮನೆ ನಂ. : 93 ವಯಸ್ಸು 46 ಲಿಂಗ : ಹೆಣ್ಣು	354	354475	ಹೆಸರು : ಬಸಮ್ಮ ಗಂಡನ ಸಿದ್ದನಾಯ್ಕ ಹೆಸರು : ಮನೆ ನಂ. : 94 ವಯಸ್ಸು 67 ಲಿಂಗ : ಹೆಣ್ಣು
355	354047	ಹೆಸರು : ಜಯರಾಜು ತಂದೆಯ ಕೆಂಪನಾಯ್ಕ ಹೆಸರು : ಮನೆ ನಂ. : 96 ವಯಸ್ಸು 39 ಲಿಂಗ : ಗಂಡು	356	354257	ಹೆಸರು : ಪುಟ್ಟಿಸಿದ್ದಮ್ಮ ಗಂಡನ ಜಯರಾಜು ಹೆಸರು : ಮನೆ ನಂ. : 96 ವಯಸ್ಸು 39 ಲಿಂಗ : ಹೆಣ್ಣು	357	THX0420521	ಹೆಸರು : ಜೆ. ಲಿಂಗರಾಜು ತಂದೆಯ ಜಯರಾಜು ಹೆಸರು : ಮನೆ ನಂ. : 96 ವಯಸ್ಸು 24 ಲಿಂಗ : ಗಂಡು
358	THX0420984	ಹೆಸರು : ಕೆಂಪಣ್ಣ ಜೆ ತಂದೆಯ ಜೈರಾಜು ಹೆಸರು : ಮನೆ ನಂ. : 96 ವಯಸ್ಸು 24 ಲಿಂಗ : ಗಂಡು	359	354230	ಹೆಸರು : ನೀಲಿಸಿದ್ದನಾಯ್ಕ ತಂದೆಯ ದೊಡ್ಡನಾಯ್ಕ ಹೆಸರು : ಮನೆ ನಂ. : 97 ವಯಸ್ಸು 73 ಲಿಂಗ : ಗಂಡು	360	354247	ಹೆಸರು : ಪುಟ್ಟಿಮಾದಮ್ಮ ಗಂಡನ ನೀಲಿಸಿದ್ದನಾಯ್ಕ ಹೆಸರು : ಮನೆ ನಂ. : 97 ವಯಸ್ಸು 67 ಲಿಂಗ : ಹೆಣ್ಣು

ವಿಭಾಗ : 1--ಕೆಂಪನಪಾಳ್ಯ , ಕೊಳ್ಳೇಗಾಲ ತಾಲ್ಲೂಕು , ಚಾಮರಾಜನಗರ ಜಿಲ್ಲೆ ಪಿನ್ ಕೋಡ್ :571440 ಮುಂದುವರಿದಿದೆ

361 354073 ಹೆಸರು : ನಿಂಗರಾಜು ತಂದೆಯ ನೀಲಿಸಿದ್ದನಾಯಕ ಹೆಸರು : ಮನೆ ನಂ. : 97 ವಯಸ್ಸು 42 ಲಿಂಗ : ಗಂಡು	362 DGR1373240 ಹೆಸರು : ಹೊನ್ನಮ್ಮ ಗಂಡನ ನಿಂಗರಾಜು ಹೆಸರು : ಮನೆ ನಂ. : 97 ವಯಸ್ಸು 37 ಲಿಂಗ : ಹೆಣ್ಣು	363 DGR1372697 ಹೆಸರು : ತೊಳಸಮ್ಮ ಗಂಡನ ದೊಡ್ಡನಾಯಕ ಹೆಸರು : ಮನೆ ನಂ. : 97 ವಯಸ್ಸು 31 ಲಿಂಗ : ಹೆಣ್ಣು
364 354692 ಹೆಸರು : ಮರಮ್ಮ ಗಂಡನ ಸೀಗನಾಯಕ ಹೆಸರು : ಮನೆ ನಂ. : 98 ವಯಸ್ಸು 51 ಲಿಂಗ : ಹೆಣ್ಣು	365 354339 ಹೆಸರು : ಪುಟ್ಟಬಸಮ್ಮ ಗಂಡನ ನಂಜುಂಡನಾಯಕ ಹೆಸರು : ಮನೆ ನಂ. : 98 ವಯಸ್ಸು 43 ಲಿಂಗ : ಹೆಣ್ಣು	366 354231 ಹೆಸರು : ನಂಜುಂಡನಾಯಕ ತಂದೆಯ ಮಾದನಾಯಕ ಹೆಸರು : ಮನೆ ನಂ. : 98 ವಯಸ್ಸು 43 ಲಿಂಗ : ಗಂಡು
367 354891 ಹೆಸರು : ಮಹದೇವನಾಯಕ ತಂದೆಯ ಮಾದನಾಯಕ ಹೆಸರು : ಮನೆ ನಂ. : 99 ವಯಸ್ಸು 62 ಲಿಂಗ : ಗಂಡು	368 354338 ಹೆಸರು : ಮಣಮ್ಮ ಗಂಡನ ಮಹದೇವನಾಯಕ ಹೆಸರು : ಮನೆ ನಂ. : 99 ವಯಸ್ಸು 42 ಲಿಂಗ : ಹೆಣ್ಣು	369 DGR1474949 ಹೆಸರು : ಎಂ.ಕುಮಾರ ತಂದೆಯ ಮಹದೇವನಾಯಕ ಹೆಸರು : ಮನೆ ನಂ. : 99 ವಯಸ್ಸು 32 ಲಿಂಗ : ಗಂಡು
370 THX0421255 ಹೆಸರು : ಎಂ. ಮಹೇಶ ತಂದೆಯ ಮಹದೇವನಾಯಕ ಹೆಸರು : ಮನೆ ನಂ. : 99 ವಯಸ್ಸು 27 ಲಿಂಗ : ಗಂಡು	371 THX2053312 ಹೆಸರು : ಭಾಗ್ಯ ಗಂಡನ ಕುಮಾರ ಎಂ ಹೆಸರು : ಮನೆ ನಂ. : 99 ವಯಸ್ಸು 25 ಲಿಂಗ : ಹೆಣ್ಣು	372 DGR1371590 ಹೆಸರು : ಲಿಂಗರಾಜು ತಂದೆಯ ಲಿಂಗನಾಯಕ ಹೆಸರು : ಮನೆ ನಂ. : 99ಬಿ ವಯಸ್ಸು 29 ಲಿಂಗ : ಗಂಡು
373 354341 ಹೆಸರು : ಜಯಮ್ಮ ಗಂಡನ ಮಾರನಾಯಕ ಹೆಸರು : ಮನೆ ನಂ. : 99-3 ವಯಸ್ಸು 58 ಲಿಂಗ : ಹೆಣ್ಣು	374 354397 ಹೆಸರು : ಸಿದ್ದನಾಯಕ ತಂದೆಯ ಸೀಗನಾಯಕ ಹೆಸರು : ಮನೆ ನಂ. : 99-3 ವಯಸ್ಸು 57 ಲಿಂಗ : ಗಂಡು	375 354689 ಹೆಸರು : ಮರಮ್ಮ ಗಂಡನ ಸಿದ್ದನಾಯಕ ಹೆಸರು : ಮನೆ ನಂ. : 99-3 ವಯಸ್ಸು 47 ಲಿಂಗ : ಹೆಣ್ಣು
376 354382 ಹೆಸರು : ಸಿದ್ದಮ್ಮ ಗಂಡನ ಸುಬ್ಬನಾಯಕ ಹೆಸರು : ಮನೆ ನಂ. : 100 ವಯಸ್ಸು 62 ಲಿಂಗ : ಹೆಣ್ಣು	377 THX1242767 ಹೆಸರು : ಸುರೇಶ ತಂದೆಯ ಸುಬ್ಬನಾಯಕ ಹೆಸರು : ಮನೆ ನಂ. : 100 ವಯಸ್ಸು 40 ಲಿಂಗ : ಗಂಡು	378 354893 ಹೆಸರು : ಜಗದೀಶ ತಂದೆಯ ಸುಬ್ಬನಾಯಕ ಹೆಸರು : ಮನೆ ನಂ. : 100 ವಯಸ್ಸು 35 ಲಿಂಗ : ಗಂಡು
379 354836 ಹೆಸರು : ಜಯಮ್ಮ ಗಂಡನ ಮಾದನಾಯಕ ಹೆಸರು : ಮನೆ ನಂ. : 101 ವಯಸ್ಸು 52 ಲಿಂಗ : ಹೆಣ್ಣು	380 354837 ಹೆಸರು : ಮಹದೇವನಾಯಕ ತಂದೆಯ ಮಾದನಾಯಕ ಹೆಸರು : ಮನೆ ನಂ. : 101 ವಯಸ್ಸು 35 ಲಿಂಗ : ಗಂಡು	381 DGR2802445 ಹೆಸರು : ಚಂದ್ರನಾಯಕ ತಂದೆಯ ಮಾದನಾಯಕ ಹೆಸರು : ಮನೆ ನಂ. : 101 ವಯಸ್ಸು 31 ಲಿಂಗ : ಗಂಡು
382 354091 ಹೆಸರು : ಸೀಗನಾಯಕ ತಂದೆಯ ಮಾದನಾಯಕ ಹೆಸರು : ಮನೆ ನಂ. : 102 ವಯಸ್ಸು 62 ಲಿಂಗ : ಗಂಡು	383 354484 ಹೆಸರು : ಮರಮ್ಮ ಗಂಡನ ಸೀಗನಾಯಕ ಹೆಸರು : ಮನೆ ನಂ. : 102 ವಯಸ್ಸು 49 ಲಿಂಗ : ಹೆಣ್ಣು	384 DGR1372341 ಹೆಸರು : ಶಾಂತರಾಜು ತಂದೆಯ ಸೀಗನಾಯಕ ಹೆಸರು : ಮನೆ ನಂ. : 102 ವಯಸ್ಸು 34 ಲಿಂಗ : ಗಂಡು
385 DGR1372275 ಹೆಸರು : ಶಿವಮ್ಮ ಗಂಡನ ಶಾಂತರಾಜು ಹೆಸರು : ಮನೆ ನಂ. : 102 ವಯಸ್ಸು 31 ಲಿಂಗ : ಹೆಣ್ಣು	386 DGR1372259 ಹೆಸರು : ಮಂಗಳಮ್ಮ ಗಂಡನ ಸೀಗನಾಯಕ ಹೆಸರು : ಮನೆ ನಂ. : 102 ವಯಸ್ಸು 30 ಲಿಂಗ : ಹೆಣ್ಣು	387 THX1242775 ಹೆಸರು : ಚಿಕ್ಕತಾಯಮ್ಮ ಗಂಡನ ರಂಗಸ್ವಾಮಿ ಹೆಸರು : ಮನೆ ನಂ. : 102-1 ವಯಸ್ಸು 39 ಲಿಂಗ : ಹೆಣ್ಣು
388 THX0421248 ಹೆಸರು : ವೆಂಕಟಾಚಲ ತಾಯಿಯ ಚಿಕ್ಕತಾಯಮ್ಮ ಹೆಸರು : ಮನೆ ನಂ. : 102-1 ವಯಸ್ಸು 24 ಲಿಂಗ : ಗಂಡು	389 DGR1373265 ಹೆಸರು : ಲಿಂಗನಾಯಕ ತಂದೆಯ ಲಿಂಗನಾಯಕ ಹೆಸರು : ಮನೆ ನಂ. : 102ಸಿ ವಯಸ್ಸು 53 ಲಿಂಗ : ಗಂಡು	390 DGR1373034 ಹೆಸರು : ರಾಜಮ್ಮ ಗಂಡನ ಲಿಂಗನಾಯಕ ಹೆಸರು : ಮನೆ ನಂ. : 102ಸಿ ವಯಸ್ಸು 47 ಲಿಂಗ : ಹೆಣ್ಣು

ವಿಭಾಗ : 1--ಕೆಂಪನಪಾಳ್ಯ , ಕೊಳ್ಳೇಗಾಲ ತಾಲ್ಲೂಕು , ಚಾಮರಾಜನಗರ ಜಿಲ್ಲೆ ಪಿನ್ ಕೋಡ್ :571440 ಮುಂದುವರಿದಿದೆ

<p>391 THX1242791 ಹೆಸರು : ರಾಜಮ್ಮ ಗಂಡನ ನಿಂಗನಾಯ್ಕ ಹೆಸರು : ಮನ ನಂ. : 104 ವಯಸ್ಸು 39 ಲಿಂಗ : ಹೆಣ್ಣು</p>	<p>392 DGR1371905 ಹೆಸರು : ಸೀಗನಾಯಕ ತಂದೆಯ ನಿಂಗನಾಯಕ ಹೆಸರು : ಮನ ನಂ. : 104 ವಯಸ್ಸು 31 ಲಿಂಗ : ಗಂಡು</p>	<p>393 THX1242809 ಹೆಸರು : ಕೆಂಪಮ್ಮ ಗಂಡನ ನೀಲಿಸಿದ್ದನಾಯ್ಕ ಹೆಸರು : ಮನ ನಂ. : 105 ವಯಸ್ಸು 72 ಲಿಂಗ : ಹೆಣ್ಣು</p>
<p>394 354158 ಹೆಸರು : ಗೋವಿಂದ ತಂದೆಯ ಮಾರನಾಯಕ ಹೆಸರು : ಮನ ನಂ. : 107 ವಯಸ್ಸು 39 ಲಿಂಗ : ಗಂಡು</p>	<p>395 354591 ಹೆಸರು : ಚಿಕ್ಕಮಲ್ಲಮ್ಮ ಗಂಡನ ಗೋವಿಂದ ಹೆಸರು : ಮನ ನಂ. : 107 ವಯಸ್ಸು 39 ಲಿಂಗ : ಹೆಣ್ಣು</p>	<p>396 354325 ಹೆಸರು : ನಂಜುಂಡನಾಯ್ಕ ತಂದೆಯ ಮಾರನಾಯಕ ಹೆಸರು : ಮನ ನಂ. : 107 ವಯಸ್ಸು 39 ಲಿಂಗ : ಗಂಡು</p>
<p>397 DGR1474980 ಹೆಸರು : ನಾಗ ತಂದೆಯ ಮಾರನಾಯಕ ಹೆಸರು : ಮನ ನಂ. : 107 ವಯಸ್ಸು 39 ಲಿಂಗ : ಗಂಡು</p>	<p>398 354240 ಹೆಸರು : ಮಹಾದೇವಮ್ಮ ಗಂಡನ ನಂಜುಂಡನಾಯ್ಕ ಹೆಸರು : ಮನ ನಂ. : 107 ವಯಸ್ಸು 34 ಲಿಂಗ : ಹೆಣ್ಣು</p>	<p>399 DGR1475300 ಹೆಸರು : ಚಿಕ್ಕತಾಯಮ್ಮ ಗಂಡನ ನಾಗ ಹೆಸರು : ಮನ ನಂ. : 107 ವಯಸ್ಸು 35 ಲಿಂಗ : ಹೆಣ್ಣು</p>
<p>400 THX0419663 ಹೆಸರು : ಮಹೇಶ ತಂದೆಯ ಲೀ.ಮಹದೇವನಾಯಕ ಹೆಸರು : ಮನ ನಂ. : 107 ವಯಸ್ಸು 27 ಲಿಂಗ : ಗಂಡು</p>	<p>401 THX0419614 ಹೆಸರು : ರೂಪ ಗಂಡನ ಮಹೇಶ ಹೆಸರು : ಮನ ನಂ. : 107 ವಯಸ್ಸು 31 ಲಿಂಗ : ಹೆಣ್ಣು</p>	<p>402 THX2052728 ಹೆಸರು : ಎನ್ ಶಂಕರ ತಂದೆಯ ನಂಜುಂಡ ಹೆಸರು : ಮನ ನಂ. : 107 ವಯಸ್ಸು 22 ಲಿಂಗ : ಗಂಡು</p>
<p>403 THX2053221 ಹೆಸರು : ಶಿವು ಎನ್ ತಂದೆಯ ನಂಜುಂಡನಾಯಕ ಹೆಸರು : ಮನ ನಂ. : 107 ವಯಸ್ಸು 19 ಲಿಂಗ : ಗಂಡು</p>	<p>404 DGR1372465 ಹೆಸರು : ನಿಂಗರಾಜು ತಂದೆಯ ಕುನ್ಯಕೆಪನಾಯಕ ಹೆಸರು : ಮನ ನಂ. : 111 ವಯಸ್ಸು 43 ಲಿಂಗ : ಗಂಡು</p>	<p>405 DGR1372473 ಹೆಸರು : ಭಾಗ್ಯ ಗಂಡನ ನಿಂಗರಾಜು ಹೆಸರು : ಮನ ನಂ. : 111 ವಯಸ್ಸು 33 ಲಿಂಗ : ಹೆಣ್ಣು</p>
<p>406 354229 ಹೆಸರು : ಗಿಡಗನಾಯಕ ತಂದೆಯ ಕೆಂಪನಾಯ್ಕ ಹೆಸರು : ಮನ ನಂ. : 112 ವಯಸ್ಸು 56 ಲಿಂಗ : ಗಂಡು</p>	<p>407 354618 ಹೆಸರು : ರಾಜಮ್ಮ ಗಂಡನ ಗಿಡಗನಾಯ್ಕ ಹೆಸರು : ಮನ ನಂ. : 112 ವಯಸ್ಸು 47 ಲಿಂಗ : ಹೆಣ್ಣು</p>	<p>408 354105 ಹೆಸರು : ಮಾಸ್ತಮ್ಮ ಗಂಡನ ಕೆಂಪನಾಯಕ ಹೆಸರು : ಮನ ನಂ. : 113 ವಯಸ್ಸು 67 ಲಿಂಗ : ಹೆಣ್ಣು</p>
<p>409 THX1242817 ಹೆಸರು : ರಾಚಯ್ಯ ತಂದೆಯ ಕೆಂಪನಾಯ್ಕ ಹೆಸರು : ಮನ ನಂ. : 113 ವಯಸ್ಸು 55 ಲಿಂಗ : ಗಂಡು</p>	<p>410 THX1242825 ಹೆಸರು : ಮಹದೇವಮ್ಮ ಗಂಡನ ರಾಚನಾಯಕ ಹೆಸರು : ಮನ ನಂ. : 113 ವಯಸ್ಸು 48 ಲಿಂಗ : ಹೆಣ್ಣು</p>	<p>411 DGR1372507 ಹೆಸರು : ಅರಸಮ್ಮ ತಾಯಿಯ ಮಾಸ್ತಮ್ಮ ಹೆಸರು : ಮನ ನಂ. : 113 ವಯಸ್ಸು 33 ಲಿಂಗ : ಹೆಣ್ಣು</p>
<p>412 THX0420547 ಹೆಸರು : ನಾಗೇಶ ತಾಯಿಯ ಅರಸಮ್ಮ ಹೆಸರು : ಮನ ನಂ. : 113 ವಯಸ್ಸು 23 ಲಿಂಗ : ಗಂಡು</p>	<p>413 354106 ಹೆಸರು : ಮಾದಮ್ಮ ತಾಯಿಯ ಕೆಂಪಮ್ಮ ಹೆಸರು : ಮನ ನಂ. : 114 ವಯಸ್ಸು 49 ಲಿಂಗ : ಹೆಣ್ಣು</p>	<p>414 THX0421230 ಹೆಸರು : ರಾಚಪ್ಪ ತಂದೆಯ ಮಾದನಾಯಕ ಹೆಸರು : ಮನ ನಂ. : 114 ಎ ವಯಸ್ಸು 24 ಲಿಂಗ : ಗಂಡು</p>
<p>415 THX1242833 ಹೆಸರು : ಮಾದನಾಯ್ಕ ತಂದೆಯ ದೊಡ್ಡನಾಯ್ಕ ಹೆಸರು : ಮನ ನಂ. : 114ಎ ವಯಸ್ಸು 63 ಲಿಂಗ : ಗಂಡು</p>	<p>416 354245 ಹೆಸರು : ಪುಟ್ಟನಿಂಗಮ್ಮ ಗಂಡನ ಮಾದನಾಯ್ಕ ಹೆಸರು : ಮನ ನಂ. : 114ಎ ವಯಸ್ಸು 50 ಲಿಂಗ : ಹೆಣ್ಣು</p>	<p>417 DGR1371657 ಹೆಸರು : ನಂಜುಂಡಸ್ವಾಮಿ. ತಂದೆಯ ಮಾದನಾಯಕ ಹೆಸರು : ಮನ ನಂ. : 114ಎ ವಯಸ್ಸು 30 ಲಿಂಗ : ಗಂಡು</p>
<p>418 354126 ಹೆಸರು : ದೇವಮ್ಮ ಗಂಡನ ನಂಜಯ್ಯ ಹೆಸರು : ಮನ ನಂ. : 116 ವಯಸ್ಸು 74 ಲಿಂಗ : ಹೆಣ್ಣು</p>	<p>419 354304 ಹೆಸರು : ನಂಜುಂಡ ತಂದೆಯ ನಂಜಯ್ಯ ಹೆಸರು : ಮನ ನಂ. : 116 ವಯಸ್ಸು 46 ಲಿಂಗ : ಗಂಡು</p>	<p>420 354125 ಹೆಸರು : ಮಹಾದೇವಿ ಗಂಡನ ನಂಜುಂಡ ಹೆಸರು : ಮನ ನಂ. : 116 ವಯಸ್ಸು 36 ಲಿಂಗ : ಹೆಣ್ಣು</p>

ವಿಭಾಗ : 1--ಕೆಂಪನಪಾಳ್ಯ , ಕೊಳ್ಳೇಗಾಲ ತಾಲ್ಲೂಕು , ಚಾಮರಾಜನಗರ ಜಿಲ್ಲೆ			ಪಿನ್ ಕೋಡ್ :571440			ಮುಂದುವರಿದಿದೆ		
421	354234		422	354251		423	THX1242841	
ಹೆಸರು : ರಾಚನಾಯಕ	ತಂದೆಯ ಹೆಸರು : ದೊಡ್ಡನಾಯಕ		ಹೆಸರು : ಮಲ್ಲಮ್ಮ	ಗಂಡನ ಹೆಸರು : ರಾಚನಾಯಕ		ಹೆಸರು : ದೊಡ್ಡನಾಯಕ	ತಂದೆಯ ಹೆಸರು : ರಾಚನಾಯಕ	
ಹೆಸರು : ಮನ ನಂ. : 116ಎ	ವಯಸ್ಸು : 65	ಲಿಂಗ : ಗಂಡು	ಹೆಸರು : ಮನ ನಂ. : 116ಎ	ವಯಸ್ಸು : 53	ಲಿಂಗ : ಹೆಣ್ಣು	ಹೆಸರು : ಮನ ನಂ. : 116ಎ	ವಯಸ್ಸು : 31	ಲಿಂಗ : ಗಂಡು
424	THX0421263		425	DGR1372598		426	THX0420810	
ಹೆಸರು : ರಾಜಮ್ಮ	ಗಂಡನ ಹೆಸರು : ದೊಡ್ಡನಾಯಕ		ಹೆಸರು : ಮಹಾದೇವನಾಯಕ	ತಂದೆಯ ಹೆಸರು : ರಾಚನಾಯಕ		ಹೆಸರು : ರತ್ನಮ್ಮ	ಗಂಡನ ಹೆಸರು : ಮಹಾದೇವನಾಯಕ	
ಹೆಸರು : ಮನ ನಂ. : 116ಎ	ವಯಸ್ಸು : 28	ಲಿಂಗ : ಹೆಣ್ಣು	ಹೆಸರು : ಮನ ನಂ. : 116-ಎ	ವಯಸ್ಸು : 30	ಲಿಂಗ : ಗಂಡು	ಹೆಸರು : ಮನ ನಂ. : 116/ಎ	ವಯಸ್ಸು : 26	ಲಿಂಗ : ಹೆಣ್ಣು
427	354109		428	354620		429	354898	
ಹೆಸರು : ಪುಟ್ಟನಂಜಮ್ಮ	ಗಂಡನ ಹೆಸರು : ಚಿಕ್ಕಲಿಂಗನಾಯಕ		ಹೆಸರು : ಮರಿಸ್ವಾಮಿ	ತಂದೆಯ ಹೆಸರು : ಲಿಂಗನಾಯಕ		ಹೆಸರು : ಸರೋಜ	ಗಂಡನ ಹೆಸರು : ಮರಿಸ್ವಾಮಿ	
ಹೆಸರು : ಮನ ನಂ. : 118	ವಯಸ್ಸು : 79	ಲಿಂಗ : ಹೆಣ್ಣು	ಹೆಸರು : ಮನ ನಂ. : 119	ವಯಸ್ಸು : 46	ಲಿಂಗ : ಗಂಡು	ಹೆಸರು : ಮನ ನಂ. : 119	ವಯಸ್ಸು : 46	ಲಿಂಗ : ಹೆಣ್ಣು
430	354432		431	354899		432	DGR3238615	
ಹೆಸರು : ಸಿದ್ದಪ್ಪಾಜಿ	ತಂದೆಯ ಹೆಸರು : ಲಿಂಗನಾಯಕ		ಹೆಸರು : ಚಿಕ್ಕಸ್ವಾಮಿ	ತಂದೆಯ ಹೆಸರು : ಲಿಂಗನಾಯಕ		ಹೆಸರು : ಲಿಂಗಣ್ಣ	ತಂದೆಯ ಹೆಸರು : ಲಿಂಗನಾಯಕ	
ಹೆಸರು : ಮನ ನಂ. : 119	ವಯಸ್ಸು : 43	ಲಿಂಗ : ಗಂಡು	ಹೆಸರು : ಮನ ನಂ. : 119	ವಯಸ್ಸು : 40	ಲಿಂಗ : ಗಂಡು	ಹೆಸರು : ಮನ ನಂ. : 119	ವಯಸ್ಸು : 48	ಲಿಂಗ : ಗಂಡು
433	354901		434	THX1242858		435	THX1242866	
ಹೆಸರು : ನಾಗಮ್ಮ	ಗಂಡನ ಹೆಸರು : ಚಿಕ್ಕಸ್ವಾಮಿ		ಹೆಸರು : ಬಸವಲಿಂಗನಾಯಕ	ಇತರರು : ಮರಿಸ್ವಾಮಿ		ಹೆಸರು : ಸಿದ್ದಮ್ಮ	ಗಂಡನ ಹೆಸರು : ಬಸವಲಿಂಗನಾಯಕ	
ಹೆಸರು : ಮನ ನಂ. : 119	ವಯಸ್ಸು : 35	ಲಿಂಗ : ಹೆಣ್ಣು	ಹೆಸರು : ಮನ ನಂ. : 119	ವಯಸ್ಸು : 51	ಲಿಂಗ : ಗಂಡು	ಹೆಸರು : ಮನ ನಂ. : 119	ವಯಸ್ಸು : 46	ಲಿಂಗ : ಹೆಣ್ಣು
436	THX1242874		437	THX1242882		438	THX0420422	
ಹೆಸರು : ಲಿಂಗರಾಜು	ತಂದೆಯ ಹೆಸರು : ಬಸವಲಿಂಗನಾಯಕ		ಹೆಸರು : ಶಂಕರ	ತಂದೆಯ ಹೆಸರು : ಬಸವಲಿಂಗನಾಯಕ		ಹೆಸರು : ದೀಪ ಎನ್	ಗಂಡನ ಹೆಸರು : ಸಿದ್ದಪ್ಪಾಜಿ	
ಹೆಸರು : ಮನ ನಂ. : 19	ವಯಸ್ಸು : 30	ಲಿಂಗ : ಗಂಡು	ಹೆಸರು : ಮನ ನಂ. : 119	ವಯಸ್ಸು : 28	ಲಿಂಗ : ಗಂಡು	ಹೆಸರು : ಮನ ನಂ. : 119	ವಯಸ್ಸು : 26	ಲಿಂಗ : ಹೆಣ್ಣು
439	THX1242890		440	354407		441	354260	
ಹೆಸರು : ಮಹದೇವಮ್ಮ	ಗಂಡನ ಹೆಸರು : ಲಿಂಗರಾಜು		ಹೆಸರು : ರಾಚನಾಯಕ	ತಂದೆಯ ಹೆಸರು : ಮಲ್ಲನಾಯಕ		ಹೆಸರು : ಮಹದೇವಮ್ಮ	ಗಂಡನ ಹೆಸರು : ರಾಚನಾಯಕ	
ಹೆಸರು : ಮನ ನಂ. : 119	ವಯಸ್ಸು : 21	ಲಿಂಗ : ಹೆಣ್ಣು	ಹೆಸರು : ಮನ ನಂ. : 120	ವಯಸ್ಸು : 65	ಲಿಂಗ : ಗಂಡು	ಹೆಸರು : ಮನ ನಂ. : 120	ವಯಸ್ಸು : 52	ಲಿಂಗ : ಹೆಣ್ಣು
442	354054		443	THX2052736		444	DGR1371871	
ಹೆಸರು : ಲಿಂಗರಾಜು	ತಂದೆಯ ಹೆಸರು : ರಾಚನಾಯಕ		ಹೆಸರು : ಮಹದೇವ	ತಂದೆಯ ಹೆಸರು : ರಾಚನಾಯಕ		ಹೆಸರು : ಮಲಮಹದೇವಿ	ಗಂಡನ ಹೆಸರು : ಲಿಂಗರಾಜು	
ಹೆಸರು : ಮನ ನಂ. : 120	ವಯಸ್ಸು : 35	ಲಿಂಗ : ಗಂಡು	ಹೆಸರು : ಮನ ನಂ. : 120	ವಯಸ್ಸು : 35	ಲಿಂಗ : ಗಂಡು	ಹೆಸರು : ಮನ ನಂ. : 120	ವಯಸ್ಸು : 29	ಲಿಂಗ : ಹೆಣ್ಣು
445	THX0419606		446	354724		447	354246	
ಹೆಸರು : ಚಂದ್ರಿಕಾ	ಗಂಡನ ಹೆಸರು : ಮಹದೇವ		ಹೆಸರು : ರಾಮನಾಯಕ	ತಂದೆಯ ಹೆಸರು : ಮಲ್ಲನಾಯಕ		ಹೆಸರು : ಗೌರಮ್ಮ	ಗಂಡನ ಹೆಸರು : ರಾಮನಾಯಕ	
ಹೆಸರು : ಮನ ನಂ. : 120	ವಯಸ್ಸು : 26	ಲಿಂಗ : ಹೆಣ್ಣು	ಹೆಸರು : ಮನ ನಂ. : 121	ವಯಸ್ಸು : 67	ಲಿಂಗ : ಗಂಡು	ಹೆಸರು : ಮನ ನಂ. : 121	ವಯಸ್ಸು : 47	ಲಿಂಗ : ಹೆಣ್ಣು
448	354037		449	354152		450	THX1242908	
ಹೆಸರು : ಕಪ್ಪಿನಾಯಕ	ತಂದೆಯ ಹೆಸರು : ಮಾದನಾಯಕ		ಹೆಸರು : ದೊಡ್ಡಮಾದಮ್ಮ	ಗಂಡನ ಹೆಸರು : ಕಪ್ಪಿನಾಯಕ		ಹೆಸರು : ಲಿಂಗರಾಜು	ತಂದೆಯ ಹೆಸರು : ಕಪ್ಪಿನಾಯಕ	
ಹೆಸರು : ಮನ ನಂ. : 122	ವಯಸ್ಸು : 67	ಲಿಂಗ : ಗಂಡು	ಹೆಸರು : ಮನ ನಂ. : 122	ವಯಸ್ಸು : 52	ಲಿಂಗ : ಹೆಣ್ಣು	ಹೆಸರು : ಮನ ನಂ. : 122	ವಯಸ್ಸು : 25	ಲಿಂಗ : ಗಂಡು

ವಿಭಾಗ : 1--ಕೆಂಪನಪಾಳ್ಯ , ಕೊಳ್ಳೇಗಾಲ ತಾಲ್ಲೂಕು , ಚಾಮರಾಜನಗರ ಜಿಲ್ಲೆ			ಪಿನ್ ಕೋಡ್ :571440			ಮುಂದುವರಿದಿದೆ		
451	THX1242916		452	354710		453	DGR1475060	
ಹೆಸರು : ಮಹದೇವಮ್ಮ			ಹೆಸರು : ನಿಂಗರಾಜು			ಹೆಸರು : ಚಾಮರಾಜ		
ಗಂಡನ ನಿಂಗರಾಜು			ತಂದೆಯ ನಿಂಗನಾಯ್ಕ			ತಂದೆಯ ನಿಂಗರಾಜ		
ಹೆಸರು : ಮನ ನಂ. : 123			ಹೆಸರು : ಮನ ನಂ. : 123			ಹೆಸರು : ಮನ ನಂ. : 123		
ವಯಸ್ಸು 46 ಲಿಂಗ : ಹೆಣ್ಣು			ವಯಸ್ಸು 44 ಲಿಂಗ : ಗಂಡು			ವಯಸ್ಸು 25 ಲಿಂಗ : ಗಂಡು		
454	THX2052744		455	354041		456	354903	
ಹೆಸರು : ಎನ್ ಕುಮಾರ			ಹೆಸರು : ಜಯಮ್ಮ			ಹೆಸರು : ಮಹದೇವನಾಯಕ		
ತಂದೆಯ ನಿಂಗರಾಜು			ಗಂಡನ ಮಹದೇವನಾಯ್ಕ			ತಂದೆಯ ಲಿಂಗನಾಯ್ಕ		
ಹೆಸರು : ಮನ ನಂ. : 123			ಹೆಸರು : ಮನ ನಂ. : 124			ಹೆಸರು : ಮನ ನಂ. : 124		
ವಯಸ್ಸು 20 ಲಿಂಗ : ಗಂಡು			ವಯಸ್ಸು 52 ಲಿಂಗ : ಹೆಣ್ಣು			ವಯಸ್ಸು 47 ಲಿಂಗ : ಗಂಡು		
457			458	THX1242924		459	354122	
ಹೆಸರು : ನಿಂಗರಾಜು ಎಂ			ಹೆಸರು : ನಂಜನಾಯ್ಕ			ಹೆಸರು : ಪುಟ್ಟಲಕ್ಷ್ಮಮ್ಮ		
ತಂದೆಯ ಮಹದೇವನಾಯಕ			ತಂದೆಯ ಬಸವನಾಯ್ಕ			ಗಂಡನ ನಂಜನಾಯ್ಕ		
ಹೆಸರು : ಮನ ನಂ. : 124			ಹೆಸರು : ಮನ ನಂ. : 125			ಹೆಸರು : ಮನ ನಂ. : 125		
ವಯಸ್ಸು 20 ಲಿಂಗ : ಗಂಡು			ವಯಸ್ಸು 70 ಲಿಂಗ : ಗಂಡು			ವಯಸ್ಸು 70 ಲಿಂಗ : ಹೆಣ್ಣು		
460	354138		461	354183		462	354051	
ಹೆಸರು : ನಿಂಗನಾಯ್ಕ			ಹೆಸರು : ಮಹದೇವಮ್ಮ			ಹೆಸರು : ಪುಟ್ಟಮಾದನಾಯ್ಕ		
ತಂದೆಯ ಬಸವನಾಯ್ಕ			ಗಂಡನ ನಿಂಗನಾಯ್ಕ			ತಂದೆಯ ಉರಪಯ್ಯ		
ಹೆಸರು : ಮನ ನಂ. : 126			ಹೆಸರು : ಮನ ನಂ. : 126			ಹೆಸರು : ಮನ ನಂ. : 127		
ವಯಸ್ಸು 53 ಲಿಂಗ : ಗಂಡು			ವಯಸ್ಸು 41 ಲಿಂಗ : ಹೆಣ್ಣು			ವಯಸ್ಸು 73 ಲಿಂಗ : ಗಂಡು		
463	354119		464	DGR1371103		465	354016	
ಹೆಸರು : ಪುಟ್ಟಮ್ಮ			ಹೆಸರು : ಮಹದೇವನಾಯ್ಕ			ಹೆಸರು : ರಾಜಣ್ಣ		
ಗಂಡನ ಪುಟ್ಟಮಾದನಾಯ್ಕ			ತಂದೆಯ ಪುಟ್ಟಮಾದನಾಯ್ಕ			ತಂದೆಯ ಪುಟ್ಟಮಾದನಾಯ್ಕ		
ಹೆಸರು : ಮನ ನಂ. : 127			ಹೆಸರು : ಮನ ನಂ. : 127			ಹೆಸರು : ಮನ ನಂ. : 127		
ವಯಸ್ಸು 55 ಲಿಂಗ : ಹೆಣ್ಣು			ವಯಸ್ಸು 50 ಲಿಂಗ : ಗಂಡು			ವಯಸ್ಸು 45 ಲಿಂಗ : ಗಂಡು		
466	THX1242932		467	354153		468	354144	
ಹೆಸರು : ತೊಳಸಮ್ಮ			ಹೆಸರು : ಮಾಸ್ತಮ್ಮ			ಹೆಸರು : ಪಾತಮ್ಮ		
ಗಂಡನ ಮಹದೇವನಾಯಕ			ಗಂಡನ ರಾಜಣ್ಣ			ಗಂಡನ ಜವರನಾಯಕ		
ಹೆಸರು : ಮನ ನಂ. : 127			ಹೆಸರು : ಮನ ನಂ. : 127			ಹೆಸರು : ಮನ ನಂ. : 128		
ವಯಸ್ಸು 40 ಲಿಂಗ : ಹೆಣ್ಣು			ವಯಸ್ಸು 35 ಲಿಂಗ : ಹೆಣ್ಣು			ವಯಸ್ಸು 55 ಲಿಂಗ : ಹೆಣ್ಣು		
469	DGR1373398		470	354017		471	354256	
ಹೆಸರು : ಜವರನಾಯ್ಕ			ಹೆಸರು : ರೇಚನಾಯ್ಕ			ಹೆಸರು : ರಾಜಮ್ಮ		
ತಂದೆಯ ಬಸವನಾಯ್ಕ			ತಂದೆಯ ಲಿಂಗನಾಯ್ಕ			ಗಂಡನ ರೇಚನಾಯ್ಕ		
ಹೆಸರು : ಮನ ನಂ. : 128			ಹೆಸರು : ಮನ ನಂ. : 130			ಹೆಸರು : ಮನ ನಂ. : 130		
ವಯಸ್ಸು 56 ಲಿಂಗ : ಗಂಡು			ವಯಸ್ಸು 44 ಲಿಂಗ : ಗಂಡು			ವಯಸ್ಸು 42 ಲಿಂಗ : ಹೆಣ್ಣು		
472	THX0419622		473	354687		474	DGR1372614	
ಹೆಸರು : ಅಶಾ ಅರ್			ಹೆಸರು : ಶಿವಮ್ಮ			ಹೆಸರು : ರಾಮನಾಯಕ		
ತಂದೆಯ ರೇಚನಾಯ್ಕ			ಗಂಡನ ಲಿಂಗರಾಜ ನಾಯ್ಕ			ತಂದೆಯ ಲಿಂಗನಾಯಕ		
ಹೆಸರು : ಮನ ನಂ. : 130			ಹೆಸರು : ಮನ ನಂ. : 131			ಹೆಸರು : ಮನ ನಂ. : 131		
ವಯಸ್ಸು 24 ಲಿಂಗ : ಹೆಣ್ಣು			ವಯಸ್ಸು 31 ಲಿಂಗ : ಹೆಣ್ಣು			ವಯಸ್ಸು 33 ಲಿಂಗ : ಗಂಡು		
475	DGR1372580		476	THX0421057		477	354160	
ಹೆಸರು : ಲಕ್ಷ್ಮಣ್ಣನಾಯಕ			ಹೆಸರು : ಅನಿತಾ			ಹೆಸರು : ಲಿಂಗನಾಯ್ಕ		
ತಂದೆಯ ಲಿಂಗನಾಯಕ			ಗಂಡನ ಕೆಂಪಣ್ಣ			ತಂದೆಯ ದೊಡ್ಡನಾಯ್ಕ		
ಹೆಸರು : ಮನ ನಂ. : 131			ಹೆಸರು : ಮನ ನಂ. : 131			ಹೆಸರು : ಮನ ನಂ. : 131		
ವಯಸ್ಸು 33 ಲಿಂಗ : ಗಂಡು			ವಯಸ್ಸು 36 ಲಿಂಗ : ಹೆಣ್ಣು			ವಯಸ್ಸು 64 ಲಿಂಗ : ಗಂಡು		
478	354172		479	354219		480	354060	
ಹೆಸರು : ಹುಚ್ಚಮ್ಮ			ಹೆಸರು : ಚಂದ್ರ			ಹೆಸರು : ಕೆಂಪಣ್ಣ		
ಗಂಡನ ಲಿಂಗನಾಯ್ಕ			ತಂದೆಯ ಲಿಂಗನಾಯ್ಕ			ತಂದೆಯ ಲಿಂಗನಾಯ್ಕ		
ಹೆಸರು : ಮನ ನಂ. : 131			ಹೆಸರು : ಮನ ನಂ. : 131			ಹೆಸರು : ಮನ ನಂ. : 131		
ವಯಸ್ಸು 50 ಲಿಂಗ : ಹೆಣ್ಣು			ವಯಸ್ಸು 39 ಲಿಂಗ : ಗಂಡು			ವಯಸ್ಸು 37 ಲಿಂಗ : ಗಂಡು		

ವಿಭಾಗ : 1--ಕೆಂಪನಪಾಳ್ಯ , ಕೊಳ್ಳೇಗಾಲ ತಾಲ್ಲೂಕು , ಚಾಮರಾಜನಗರ ಜಿಲ್ಲೆ			ಪಿನ್ ಕೋಡ್ :571440			ಮುಂದುವರಿದಿದೆ		
481	354042	ಹೆಸರು : ಲಿಂಗರಾಜು ತಂದೆಯ ಲಿಂಗನಾಯಕ ಹೆಸರು : ಮನೆ ನಂ. : 131 ವಯಸ್ಸು 36 ಲಿಂಗ : ಗಂಡು	482	354210	ಹೆಸರು : ರುಕ್ಮಿಣಿ ಗಂಡನ ಚಂದ್ರ ಹೆಸರು : ಮನೆ ನಂ. : 131 ವಯಸ್ಸು 34 ಲಿಂಗ : ಹೆಣ್ಣು	483	354905	ಹೆಸರು : ಕುಮಾರ ತಂದೆಯ ಲಿಂಗನಾಯಕ ಹೆಸರು : ಮನೆ ನಂ. : 131 ವಯಸ್ಸು 32 ಲಿಂಗ : ಗಂಡು
484	THX0420182	ಹೆಸರು : ಶೀಲ ಗಂಡನ ರಾಮನಾಯಕ ಹೆಸರು : ಮನೆ ನಂ. : 131 ವಯಸ್ಸು 24 ಲಿಂಗ : ಹೆಣ್ಣು	485		ಹೆಸರು : ಜಯಲಕ್ಷ್ಮಿ ಗಂಡನ ಲಕ್ಷ್ಮಣನಾಯಕ ಹೆಸರು : ಮನೆ ನಂ. : 131 ವಯಸ್ಸು 24 ಲಿಂಗ : ಹೆಣ್ಣು	486	354129	ಹೆಸರು : ಬಸಮ್ಮ ಗಂಡನ ನಂಜುಂಡನಾಯಕ ಹೆಸರು : ಮನೆ ನಂ. : 132 ವಯಸ್ಸು 70 ಲಿಂಗ : ಹೆಣ್ಣು
487	354157	ಹೆಸರು : ಬಸವಣ್ಣ ತಂದೆಯ ನಂಜುಂಡನಾಯಕ ಹೆಸರು : ಮನೆ ನಂ. : 132 ವಯಸ್ಸು 47 ಲಿಂಗ : ಗಂಡು	488	354415	ಹೆಸರು : ರಂಗಸ್ವಾಮಿ ತಂದೆಯ ನಂಜುಂಡನಾಯಕ ಹೆಸರು : ಮನೆ ನಂ. : 132 ವಯಸ್ಸು 46 ಲಿಂಗ : ಗಂಡು	489	354342	ಹೆಸರು : ಲಿಂಗರಾಜಮ್ಮ ಗಂಡನ ರಂಗಸ್ವಾಮಿ ಹೆಸರು : ಮನೆ ನಂ. : 132 ವಯಸ್ಸು 44 ಲಿಂಗ : ಹೆಣ್ಣು
490	354130	ಹೆಸರು : ನೀಲಮ್ಮ ಗಂಡನ ಬಸವಣ್ಣ ಹೆಸರು : ಮನೆ ನಂ. : 132 ವಯಸ್ಸು 42 ಲಿಂಗ : ಹೆಣ್ಣು	491	DGR1372457	ಹೆಸರು : ಬಿಳಿಗಿರಿರಂಗಸ್ವಾಮಿ ತಂದೆಯ ರಂಗಸ್ವಾಮಿ ಹೆಸರು : ಮನೆ ನಂ. : 132 ವಯಸ್ಸು 31 ಲಿಂಗ : ಗಂಡು	492	THX2052777	ಹೆಸರು : ಬಿ ರಂಗಸ್ವಾಮಿ ತಂದೆಯ ಬಸವಣ್ಣ ಹೆಸರು : ಮನೆ ನಂ. : 132 ವಯಸ್ಸು 20 ಲಿಂಗ : ಗಂಡು
493	THX2053411	ಹೆಸರು : ಭಾಗ್ಯಮ್ಮ ಗಂಡನ ಬಿಳಿಗಿರಿ ರಂಗಸ್ವಾಮಿ ಹೆಸರು : ಮನೆ ನಂ. : 132 ವಯಸ್ಸು 23 ಲಿಂಗ : ಹೆಣ್ಣು	494	354267	ಹೆಸರು : ಪುಟ್ಟಮ್ಮ ಗಂಡನ ಬಸವಣ್ಣ ಹೆಸರು : ಮನೆ ನಂ. : 133 ವಯಸ್ಸು 42 ಲಿಂಗ : ಹೆಣ್ಣು	495	354059	ಹೆಸರು : ಶಿವಮಲ್ಲ ತಂದೆಯ ಮಲ್ಲನಾಯಕ ಹೆಸರು : ಮನೆ ನಂ. : 133 ವಯಸ್ಸು 42 ಲಿಂಗ : ಗಂಡು
496	THX1242940	ಹೆಸರು : ನಾಗರಾಜು ತಂದೆಯ ಬಸವಣ್ಣ ಹೆಸರು : ಮನೆ ನಂ. : 133 ವಯಸ್ಸು 29 ಲಿಂಗ : ಗಂಡು	497	THX0421206	ಹೆಸರು : ಸುಂದ್ರಮ್ಮ ಗಂಡನ ಶಿವಮಲ್ಲ ಹೆಸರು : ಮನೆ ನಂ. : 133 ವಯಸ್ಸು 32 ಲಿಂಗ : ಹೆಣ್ಣು	498		ಹೆಸರು : ಮಹೇಶ್ ನಾಯಕ ತಾಯಿಯ ಪುಟ್ಟಮ್ಮ ಹೆಸರು : ಮನೆ ನಂ. : 133 ವಯಸ್ಸು 24 ಲಿಂಗ : ಗಂಡು
499	354131	ಹೆಸರು : ಚಿಕ್ಕಮಲ್ಲ ತಂದೆಯ ಮಲ್ಲನಾಯಕ ಹೆಸರು : ಮನೆ ನಂ. : 134 ವಯಸ್ಸು 52 ಲಿಂಗ : ಗಂಡು	500	354180	ಹೆಸರು : ದುಂಡಮ್ಮ ಗಂಡನ ಚಿಕ್ಕಮಲ್ಲ ಹೆಸರು : ಮನೆ ನಂ. : 134 ವಯಸ್ಸು 40 ಲಿಂಗ : ಹೆಣ್ಣು	501	DGR1371129	ಹೆಸರು : ವೀರಭದ್ರ ತಂದೆಯ ಮಲ್ಲನಾಯಕ ಹೆಸರು : ಮನೆ ನಂ. : 135 ವಯಸ್ಸು 48 ಲಿಂಗ : ಗಂಡು
502	354182	ಹೆಸರು : ನಿಂಗಮ್ಮ ಗಂಡನ ವೀರಭದ್ರ ಹೆಸರು : ಮನೆ ನಂ. : 135 ವಯಸ್ಸು 35 ಲಿಂಗ : ಹೆಣ್ಣು	503		ಹೆಸರು : ಮಲ್ಲೇಶ ತಂದೆಯ ವೀರಭದ್ರ ಹೆಸರು : ಮನೆ ನಂ. : 135 ವಯಸ್ಸು 21 ಲಿಂಗ : ಗಂಡು	504	354024	ಹೆಸರು : ಮನೆಯನಾಯಕ ತಂದೆಯ ಮಾದನಾಯಕ ಹೆಸರು : ಮನೆ ನಂ. : 137 ವಯಸ್ಸು 60 ಲಿಂಗ : ಗಂಡು
505	354236	ಹೆಸರು : ಸಿದ್ದಮ್ಮ ಗಂಡನ ಸೀಗನಾಯಕ ಹೆಸರು : ಮನೆ ನಂ. : 138 ವಯಸ್ಸು 63 ಲಿಂಗ : ಹೆಣ್ಣು	506	DGR1371574	ಹೆಸರು : ಸೀಗನಾಯಕ ತಂದೆಯ ಸೀಗನಾಯಕ ಹೆಸರು : ಮನೆ ನಂ. : 138 ವಯಸ್ಸು 30 ಲಿಂಗ : ಗಂಡು	507	DGR1372432	ಹೆಸರು : ನಂಜುಂಡನಾಯಕ ತಂದೆಯ ಸೀಗನಾಯಕ ಹೆಸರು : ಮನೆ ನಂ. : 138 ವಯಸ್ಸು 29 ಲಿಂಗ : ಗಂಡು
508	THX0420307	ಹೆಸರು : ಸೋಮಣ್ಣ ಎಸ್ ತಾಯಿಯ ಸಿದ್ದಮ್ಮ ಹೆಸರು : ಮನೆ ನಂ. : 138 ವಯಸ್ಸು 25 ಲಿಂಗ : ಗಂಡು	509	THX0420315	ಹೆಸರು : ಸೌಮ್ಯ ಎನ್ ಗಂಡನ ಸೀಗನಾಯಕ ಹೆಸರು : ಮನೆ ನಂ. : 138 ವಯಸ್ಸು 21 ಲಿಂಗ : ಹೆಣ್ಣು	510	THX1242957	ಹೆಸರು : ಲಿಂಗರಾಜು ತಂದೆಯ ದೊಡ್ಡನಾಯಕ ಹೆಸರು : ಮನೆ ನಂ. : 139 ವಯಸ್ಸು 51 ಲಿಂಗ : ಗಂಡು

ವಿಭಾಗ : 1--ಕೆಂಪನಪಾಳ್ಯ , ಕೊಳ್ಳೇಗಾಲ ತಾಲ್ಲೂಕು , ಚಾಮರಾಜನಗರ ಜಿಲ್ಲೆ ಪಿನ್ ಕೋಡ್ :571440 ಮುಂದುವರಿದಿದೆ

511 DGR1371616 ಹೆಸರು : ಮಹದೇವ ತಂದೆಯ ದೊಡ್ಡನಾಯಕರ ಹೆಸರು : ಮನೆ ನಂ. : 139 ವಯಸ್ಸು 31 ಲಿಂಗ : ಗಂಡು	512 354167 ಹೆಸರು : ಚಿಕ್ಕಪ್ಪಮ್ಮ ಗಂಡನ ರಾಜಪ್ಪ ಹೆಸರು : ಮನೆ ನಂ. : 141 ವಯಸ್ಸು 36 ಲಿಂಗ : ಹೆಣ್ಣು	513 THX2052801 ಹೆಸರು : ರಾಜಪ್ಪ ತಂದೆಯ ರಂಗನಾಯಕ ಹೆಸರು : ಮನೆ ನಂ. : 141 ವಯಸ್ಸು 37 ಲಿಂಗ : ಗಂಡು
514 354165 ಹೆಸರು : ಸೀಗಮ್ಮ ಗಂಡನ ರಾಜನಾಯಕ ಹೆಸರು : ಮನೆ ನಂ. : 142 ವಯಸ್ಸು 39 ಲಿಂಗ : ಹೆಣ್ಣು	515 THX2052819 ಹೆಸರು : ರಾಜನಾಯಕ ತಾಯಿಯ ಲೇ ಕೆಂಪಮ್ಮ ಹೆಸರು : ಮನೆ ನಂ. : 142 ವಯಸ್ಸು 40 ಲಿಂಗ : ಗಂಡು	516 354360 ಹೆಸರು : ಚಿಕ್ಕನಿಂಗಮ್ಮ ಗಂಡನ ಕರಗನಾಯಕ ಹೆಸರು : ಮನೆ ನಂ. : 143 ವಯಸ್ಸು 40 ಲಿಂಗ : ಹೆಣ್ಣು
517 THX1242973 ಹೆಸರು : ನಿಂಗರಾಜು ತಂದೆಯ ಕರಗನಾಯಕ ಹೆಸರು : ಮನೆ ನಂ. : 143 ವಯಸ್ಸು 36 ಲಿಂಗ : ಗಂಡು	518 DGR1371863 ಹೆಸರು : ಯಶೋದ ಗಂಡನ ನಿಂಗರಾಜು ಹೆಸರು : ಮನೆ ನಂ. : 143 ವಯಸ್ಸು 30 ಲಿಂಗ : ಹೆಣ್ಣು	519 DGR1373018 ಹೆಸರು : ಮಹದೇವಮ್ಮ ತಂದೆಯ ಕರಗನಾಯಕ ಹೆಸರು : ಮನೆ ನಂ. : 143 ವಯಸ್ಸು 36 ಲಿಂಗ : ಹೆಣ್ಣು
520 DGR1372879 ಹೆಸರು : ಹುಚ್ಚಿಯ್ಯ ತಂದೆಯ ಕರಗನಾಯಕ ಹೆಸರು : ಮನೆ ನಂ. : 143 ವಯಸ್ಸು 31 ಲಿಂಗ : ಗಂಡು	521 THX1242981 ಹೆಸರು : ರಾಜೇಶ್ವರಿ ಎಸ್ ಗಂಡನ ಹುಚ್ಚಿಯ್ಯ ಕೆ ಹೆಸರು : ಮನೆ ನಂ. : 143 ವಯಸ್ಸು 23 ಲಿಂಗ : ಹೆಣ್ಣು	522 354124 ಹೆಸರು : ಕೆಂಪಮ್ಮ ಗಂಡನ ನಿಂಗಣ್ಣ ಹೆಸರು : ಮನೆ ನಂ. : 145 ವಯಸ್ಸು 72 ಲಿಂಗ : ಹೆಣ್ಣು
523 DGR1372804 ಹೆಸರು : ಕರಗನಾಯಕ ತಂದೆಯ ನಿಂಗನಾಯಕ ಹೆಸರು : ಮನೆ ನಂ. : 145 ವಯಸ್ಸು 43 ಲಿಂಗ : ಗಂಡು	524 DGR1372309 ಹೆಸರು : ಬಸವಣ್ಣ ತಂದೆಯ ನಿಂಗನಾಯಕ ಹೆಸರು : ಮನೆ ನಂ. : 145 ವಯಸ್ಸು 42 ಲಿಂಗ : ಗಂಡು	525 354907 ಹೆಸರು : ಮಲ್ಲಯ್ಯ ತಂದೆಯ ಕರಗಯ್ಯ ಹೆಸರು : ಮನೆ ನಂ. : 145 ವಯಸ್ಸು 40 ಲಿಂಗ : ಗಂಡು
526 DGR1373166 ಹೆಸರು : ರತ್ನಮ್ಮ ಗಂಡನ ಕರಗನಾಯಕ ಹೆಸರು : ಮನೆ ನಂ. : 145 ವಯಸ್ಸು 36 ಲಿಂಗ : ಹೆಣ್ಣು	527 DGR1371889 ಹೆಸರು : ಬಿಸಲಮ್ಮ ಗಂಡನ ಬಸವನಾಯಕ ಹೆಸರು : ಮನೆ ನಂ. : 145 ವಯಸ್ಸು 36 ಲಿಂಗ : ಹೆಣ್ಣು	528 THX0419549 ಹೆಸರು : ಸಿದ್ದರಾಜಮ್ಮ ಗಂಡನ ಮಲ್ಲಯ್ಯ ಹೆಸರು : ಮನೆ ನಂ. : 145 ವಯಸ್ಸು 28 ಲಿಂಗ : ಹೆಣ್ಣು
529 354151 ಹೆಸರು : ದುಂಡಮ್ಮ ಗಂಡನ ರಾಜಯ್ಯ ಹೆಸರು : ಮನೆ ನಂ. : 145ಎ ವಯಸ್ಸು 69 ಲಿಂಗ : ಹೆಣ್ಣು	530 354094 ಹೆಸರು : ಲಿಂಗರಾಜು ತಂದೆಯ ರಾಜಯ್ಯ ಹೆಸರು : ಮನೆ ನಂ. : 145ಎ ವಯಸ್ಸು 39 ಲಿಂಗ : ಗಂಡು	531 DGR1475367 ಹೆಸರು : ಸುಂದ್ರಮ್ಮ ಗಂಡನ ಲಿಂಗರಾಜು ಹೆಸರು : ಮನೆ ನಂ. : 145-ಎ ವಯಸ್ಸು 29 ಲಿಂಗ : ಹೆಣ್ಣು
532 354012 ಹೆಸರು : ಕುನ್ನಿಕೆಂಪಯ್ಯ ತಂದೆಯ ಕೆಂಪಕುಳ್ಳನಾಯಕ ಹೆಸರು : ಮನೆ ನಂ. : 145ಓ ವಯಸ್ಸು 66 ಲಿಂಗ : ಗಂಡು	533 354238 ಹೆಸರು : ಮಹದೇವಮ್ಮ ಗಂಡನ ಕುನ್ನಿಕೆಂಪಯ್ಯ ಹೆಸರು : ಮನೆ ನಂ. : 145ಓ ವಯಸ್ಸು 48 ಲಿಂಗ : ಹೆಣ್ಣು	534 354511 ಹೆಸರು : ಕೆಂಪರಾಜು ತಂದೆಯ ಕೆಂಪನಾಯಕ ಹೆಸರು : ಮನೆ ನಂ. : 145ಓ ವಯಸ್ಸು 34 ಲಿಂಗ : ಗಂಡು
535 THX0420752 ಹೆಸರು : ಮಂಗಳಮ್ಮ ಕೆ ತಂದೆಯ ಕೆಂಪನಾಯಕ ಹೆಸರು : ಮನೆ ನಂ. : 145/ಓ ವಯಸ್ಸು 24 ಲಿಂಗ : ಹೆಣ್ಣು	536 354103 ಹೆಸರು : ಮಹದೇವಮ್ಮ ಗಂಡನ ಬಸವನಾಯಕ ಹೆಸರು : ಮನೆ ನಂ. : 145ಬಿ ವಯಸ್ಸು 75 ಲಿಂಗ : ಹೆಣ್ಣು	537 DGR1373364 ಹೆಸರು : ರಾಜಯ್ಯ ತಂದೆಯ ಬಸವನಾಯಕ ಹೆಸರು : ಮನೆ ನಂ. : 145ಬಿ ವಯಸ್ಸು 38 ಲಿಂಗ : ಗಂಡು
538 DGR1373349 ಹೆಸರು : ತಾಯಮ್ಮ ಗಂಡನ ರಾಜಯ್ಯ ಹೆಸರು : ಮನೆ ನಂ. : 145ಬಿ ವಯಸ್ಸು 29 ಲಿಂಗ : ಹೆಣ್ಣು	539 DGR2802478 ಹೆಸರು : ಸೀಗನಾಯಕ ತಂದೆಯ ನೀಲಿಸಿದ್ದನಾಯಕ ಹೆಸರು : ಮನೆ ನಂ. : 148 ವಯಸ್ಸು 66 ಲಿಂಗ : ಗಂಡು	540 354803 ಹೆಸರು : ಮಹದೇವಮ್ಮ ಗಂಡನ ಸೀಗನಾಯಕ ಹೆಸರು : ಮನೆ ನಂ. : 148 ವಯಸ್ಸು 43 ಲಿಂಗ : ಹೆಣ್ಣು

ವಿಭಾಗ : 1--ಕೆಂಪನಪಾಳ್ಯ , ಕೊಳ್ಳೇಗಾಲ ತಾಲ್ಲೂಕು , ಚಾಮರಾಜನಗರ ಜಿಲ್ಲೆ			ಪಿನ್ ಕೋಡ್ :571440			ಮುಂದುವರಿದಿದೆ		
541	DGR2802502		542	DGR2802510		543	354120	
ಹೆಸರು : ಶಿವಣ್ಣ	ತಂದೆಯ ಚಿಕ್ಕಮಲ್ಲನಾಯಕ		ಹೆಸರು : ಮಹದೇವಮ್ಮ	ಗಂಡನ ಶಿವಣ್ಣ		ಹೆಸರು : ಪ್ರತಿಭಮ್ಮ	ಗಂಡನ ಮರಿಯನಾಯಕ	
ಹೆಸರು : ಮನ ನಂ. : 148	ವಯಸ್ಸು 36 ಲಿಂಗ : ಗಂಡು		ಹೆಸರು : ಮನ ನಂ. : 148	ವಯಸ್ಸು 31 ಲಿಂಗ : ಹೆಣ್ಣು		ಹೆಸರು : ಮನ ನಂ. : 149	ವಯಸ್ಸು 58 ಲಿಂಗ : ಹೆಣ್ಣು	
544	DGR1372234		545	THX0420729		546	THX0421446	
ಹೆಸರು : ಪಾಪಣ್ಣ	ತಂದೆಯ ಮರಿಯನಾಯಕ		ಹೆಸರು : ಮಹದೇವಮ್ಮ	ಗಂಡನ ವೆಂಕಟರಂಗನಾಯಕ		ಹೆಸರು : ವೆಂಕಟರಂಗನಾಯಕ	ತಂದೆಯ ಲೇ.ಪುಟ್ಟಮಾರನಾಯಕ	
ಹೆಸರು : ಮನ ನಂ. : 149	ವಯಸ್ಸು 29 ಲಿಂಗ : ಗಂಡು		ಹೆಸರು : ಮನ ನಂ. : 149	ವಯಸ್ಸು 30 ಲಿಂಗ : ಹೆಣ್ಣು		ಹೆಸರು : ಮನ ನಂ. : 149	ವಯಸ್ಸು 35 ಲಿಂಗ : ಗಂಡು	
547	THX1243005		548	THX0420174		549	THX1243013	
ಹೆಸರು : ಕುಮಾರ	ತಂದೆಯ ಮುದ್ದನಾಯಕ		ಹೆಸರು : ಪುಟ್ಟಲಕ್ಷ್ಮಮ್ಮ	ಗಂಡನ ಲೇ.ರಾಮನಾಯಕ		ಹೆಸರು : ಶುಭಸಮ್ಮ	ಗಂಡನ ಪಾಪಣ್ಣ	
ಹೆಸರು : ಮನ ನಂ. : 149	ವಯಸ್ಸು 24 ಲಿಂಗ : ಗಂಡು		ಹೆಸರು : ಮನ ನಂ. : 149	ವಯಸ್ಸು 45 ಲಿಂಗ : ಹೆಣ್ಣು		ಹೆಸರು : ಮನ ನಂ. : 149	ವಯಸ್ಸು 24 ಲಿಂಗ : ಹೆಣ್ಣು	
550			551			552		
ಹೆಸರು : ಸಿದ್ದರಾಜು	ತಂದೆಯ ಲೇಟ್ ಪುಟ್ಟಮಾರನಾಯಕ		ಹೆಸರು : ಮಹದೇವಮ್ಮ	ಗಂಡನ ಸಿದ್ದರಾಜು		ಹೆಸರು : ರಾಜಪ್ಪ	ತಂದೆಯ ರಂಗಸ್ವಾಮಿ	
ಹೆಸರು : ಮನ ನಂ. : 149	ವಯಸ್ಸು 41 ಲಿಂಗ : ಗಂಡು		ಹೆಸರು : ಮನ ನಂ. : 149	ವಯಸ್ಸು 31 ಲಿಂಗ : ಹೆಣ್ಣು		ಹೆಸರು : ಮನ ನಂ. : 149 ಎ	ವಯಸ್ಸು 21 ಲಿಂಗ : ಗಂಡು	
553	DGR1372705		554	DGR2802486		555	354332	
ಹೆಸರು : ಕೆಂಪಮ್ಮ	ಗಂಡನ ಮಹದೇವನಾಯಕ		ಹೆಸರು : ಮಹದೇವನಾಯಕ	ತಂದೆಯ ಚಿಕ್ಕಲಿಂಗನಾಯಕ		ಹೆಸರು : ರಂಗಸ್ವಾಮಿ	ತಂದೆಯ ರಂಗಯ್ಯ	
ಹೆಸರು : ಮನ ನಂ. : 149ಎ	ವಯಸ್ಸು 33 ಲಿಂಗ : ಹೆಣ್ಣು		ಹೆಸರು : ಮನ ನಂ. : 149ಎ	ವಯಸ್ಸು 41 ಲಿಂಗ : ಗಂಡು		ಹೆಸರು : ಮನ ನಂ. : 149ಎ	ವಯಸ್ಸು 53 ಲಿಂಗ : ಗಂಡು	
556	THX1243021		557	354822		558	354272	
ಹೆಸರು : ಮಹದೇವನಾಯಕ	ತಂದೆಯ ರಂಗಸ್ವಾಮಿ		ಹೆಸರು : ಲಿಂಗಣ್ಣ	ತಂದೆಯ ರಂಗನಾಯಕ		ಹೆಸರು : ವೆಂಕಟಮಾದಮ್ಮ	ಗಂಡನ ಲಿಂಗಣ್ಣ	
ಹೆಸರು : ಮನ ನಂ. : 149/ಎ	ವಯಸ್ಸು 26 ಲಿಂಗ : ಗಂಡು		ಹೆಸರು : ಮನ ನಂ. : 150	ವಯಸ್ಸು 56 ಲಿಂಗ : ಗಂಡು		ಹೆಸರು : ಮನ ನಂ. : 150	ವಯಸ್ಸು 54 ಲಿಂಗ : ಹೆಣ್ಣು	
559	DGR1372127		560	THX0421404		561	THX1243039	
ಹೆಸರು : ನಿಂಗರಾಜು	ತಂದೆಯ ಲಿಂಗಣ್ಣ		ಹೆಸರು : ಎಲ್. ಕುಮಾರ	ತಂದೆಯ ಲಿಂಗಣ್ಣ		ಹೆಸರು : ಚಿಕ್ಕಕೆಂಪಮ್ಮ	ಗಂಡನ ಸಿದ್ದನಾಯಕ	
ಹೆಸರು : ಮನ ನಂ. : 150	ವಯಸ್ಸು 31 ಲಿಂಗ : ಗಂಡು		ಹೆಸರು : ಮನ ನಂ. : 150	ವಯಸ್ಸು 23 ಲಿಂಗ : ಗಂಡು		ಹೆಸರು : ಮನ ನಂ. : 152	ವಯಸ್ಸು 80 ಲಿಂಗ : ಹೆಣ್ಣು	
562	THX1243047		563	THX1243054		564	THX0420828	
ಹೆಸರು : ಸಿದ್ದನಾಯಕ	ತಂದೆಯ ಸಿದ್ದನಾಯಕ		ಹೆಸರು : ಮರಮ್ಮ	ಗಂಡನ ಸಿದ್ದನಾಯಕ		ಹೆಸರು : ಮಹದೇವನಾಯಕ	ತಂದೆಯ ಸಿದ್ದನಾಯಕ	
ಹೆಸರು : ಮನ ನಂ. : 152	ವಯಸ್ಸು 63 ಲಿಂಗ : ಗಂಡು		ಹೆಸರು : ಮನ ನಂ. : 152	ವಯಸ್ಸು 51 ಲಿಂಗ : ಹೆಣ್ಣು		ಹೆಸರು : ಮನ ನಂ. : 152	ವಯಸ್ಸು 34 ಲಿಂಗ : ಗಂಡು	
565	THX0420646		566	DGR1474956		567		
ಹೆಸರು : ರತ್ನಮ್ಮ	ಗಂಡನ ಮಹದೇವ		ಹೆಸರು : ಎಸ್. ಲಿಂಗರಾಜು	ತಂದೆಯ ಸಿದ್ದನಾಯಕ		ಹೆಸರು : ಪದ್ಮ	ಗಂಡನ ಲಿಂಗರಾಜು ಎಸ್	
ಹೆಸರು : ಮನ ನಂ. : 152	ವಯಸ್ಸು 28 ಲಿಂಗ : ಹೆಣ್ಣು		ಹೆಸರು : ಮನ ನಂ. : 152	ವಯಸ್ಸು 28 ಲಿಂಗ : ಗಂಡು		ಹೆಸರು : ಮನ ನಂ. : 152	ವಯಸ್ಸು 22 ಲಿಂಗ : ಹೆಣ್ಣು	
568	THX0420554		569	354326		570	THX1243062	
ಹೆಸರು : ಎಸ್. ಶ್ರೀಧರ	ತಂದೆಯ ಶಿವಣ್ಣ		ಹೆಸರು : ಶಿವಣ್ಣ	ತಂದೆಯ ಸೀಗನಾಯಕ		ಹೆಸರು : ಜಯಮ್ಮ	ಗಂಡನ ಲಿಂಗಯ್ಯ	
ಹೆಸರು : ಮನ ನಂ. : 152 ಎ	ವಯಸ್ಸು 23 ಲಿಂಗ : ಗಂಡು		ಹೆಸರು : ಮನ ನಂ. : 152ಎ	ವಯಸ್ಸು 53 ಲಿಂಗ : ಗಂಡು		ಹೆಸರು : ಮನ ನಂ. : 152ಬಿ	ವಯಸ್ಸು 65 ಲಿಂಗ : ಹೆಣ್ಣು	

ವಿಭಾಗ : 1--ಕೆಂಪನಪಾಳ್ಯ , ಕೊಳ್ಳೇಗಾಲ ತಾಲ್ಲೂಕು , ಚಾಮರಾಜನಗರ ಜಿಲ್ಲೆ			ಪಿನ್ ಕೋಡ್ :571440 ಮುಂದುವರಿದಿದೆ					
571	THX1243070		572	THX0419499		573	THX1243088	
ಹೆಸರು : ಗಣೇಶ	ತಂದೆಯ ಅಂಗಯ್ಯ		ಹೆಸರು : ಲೀಲಾವತಿ	ಗಂಡನ ಎಲ್.ಗಣೇಶ		ಹೆಸರು : ವೆಂಕಟಮಾದನಾಯ್ಕ	ತಂದೆಯ ಮರಿದಾಸನಾಯ್ಕ	
ಹೆಸರು : ಮನಸಂ. : 152ಬಿ	ವಯಸ್ಸು 43	ಲಿಂಗ : ಗಂಡು	ಹೆಸರು : ಮನಸಂ. : 152ಬಿ	ವಯಸ್ಸು 26	ಲಿಂಗ : ಹೆಣ್ಣು	ಹೆಸರು : ಮನಸಂ. : 153	ವಯಸ್ಸು 43	ಲಿಂಗ : ಗಂಡು
574	354383		575	DGR2802429		576	DGR1371533	
ಹೆಸರು : ಪುಟ್ಟನಿಂಗಮ್ಮ	ಗಂಡನ ವೆಂಕಟಮಾದನಾಯ್ಕ		ಹೆಸರು : ಮೂರ್ತಿ	ತಂದೆಯ ವೆಂಕಟಮಾದನಾಯ್ಕ		ಹೆಸರು : ಸೋಮಣ್ಣ	ತಂದೆಯ ವೆಂಕಟಮಾದನಾಯ್ಕ	
ಹೆಸರು : ಮನಸಂ. : 153	ವಯಸ್ಸು 54	ಲಿಂಗ : ಹೆಣ್ಣು	ಹೆಸರು : ಮನಸಂ. : 153	ವಯಸ್ಸು 29	ಲಿಂಗ : ಗಂಡು	ಹೆಸರು : ಮನಸಂ. : 153	ವಯಸ್ಸು 35	ಲಿಂಗ : ಗಂಡು
577	THX0421131		578	THX1243096		579	THX2053270	
ಹೆಸರು : ಶ್ರೀನಿವಾಸ ವಿ	ತಂದೆಯ ವೆಂಕಟಮಾದನಾಯಕ		ಹೆಸರು : ರಾಜೇಶ್ವರಿ	ಗಂಡನ ಸೋಮಣ್ಣ		ಹೆಸರು : ಉಷಾ ಆರ್	ಗಂಡನ ಮೂರ್ತಿ	
ಹೆಸರು : ಮನಸಂ. : 153	ವಯಸ್ಸು 25	ಲಿಂಗ : ಗಂಡು	ಹೆಸರು : ಮನಸಂ. : 153	ವಯಸ್ಸು 22	ಲಿಂಗ : ಹೆಣ್ಣು	ಹೆಸರು : ಮನಸಂ. : 153	ವಯಸ್ಸು 21	ಲಿಂಗ : ಹೆಣ್ಣು
580	354270		581	354202		582	354192	
ಹೆಸರು : ನಿಂಗಮ್ಮ	ಗಂಡನ ನಂಜನಾಯ್ಕ		ಹೆಸರು : ಮಹದೇವನಾಯ್ಕ	ತಂದೆಯ ನಂಜನಾಯ್ಕ		ಹೆಸರು : ರಾಮಮ್ಮ	ಗಂಡನ ಮಹದೇವನಾಯ್ಕ	
ಹೆಸರು : ಮನಸಂ. : 157	ವಯಸ್ಸು 72	ಲಿಂಗ : ಹೆಣ್ಣು	ಹೆಸರು : ಮನಸಂ. : 157	ವಯಸ್ಸು 66	ಲಿಂಗ : ಗಂಡು	ಹೆಸರು : ಮನಸಂ. : 157	ವಯಸ್ಸು 45	ಲಿಂಗ : ಹೆಣ್ಣು
583	THX1243104		584	THX1243112		585	THX2053379	
ಹೆಸರು : ಲಿಂಗಣ್ಣ	ತಂದೆಯ ನಂಜನಾಯ್ಕ		ಹೆಸರು : ರತ್ನಮ್ಮ	ಗಂಡನ ಲಿಂಗಣ್ಣ		ಹೆಸರು : ಪ್ರಕಾಶ ಎಂ	ತಂದೆಯ ಮಹದೇವನಾಯಕ	
ಹೆಸರು : ಮನಸಂ. : 157	ವಯಸ್ಸು 34	ಲಿಂಗ : ಗಂಡು	ಹೆಸರು : ಮನಸಂ. : 157	ವಯಸ್ಸು 25	ಲಿಂಗ : ಹೆಣ್ಣು	ಹೆಸರು : ಮನಸಂ. : 157	ವಯಸ್ಸು 20	ಲಿಂಗ : ಗಂಡು
586	354547		587	THX1243120		588	DGR1372648	
ಹೆಸರು : ಸಿದ್ದಯ್ಯ	ತಂದೆಯ ಮಂಟಿಯ್ಯ		ಹೆಸರು : ನಿಂಗಮ್ಮ	ಗಂಡನ ಸಿದ್ದಯ್ಯ		ಹೆಸರು : ಎಸ್.ರಾಜಣ್ಣ	ತಂದೆಯ ಸಿದ್ದಯ್ಯ	
ಹೆಸರು : ಮನಸಂ. : 157ಎ	ವಯಸ್ಸು 69	ಲಿಂಗ : ಗಂಡು	ಹೆಸರು : ಮನಸಂ. : 157ಎ	ವಯಸ್ಸು 44	ಲಿಂಗ : ಹೆಣ್ಣು	ಹೆಸರು : ಮನಸಂ. : 157ಎ	ವಯಸ್ಸು 33	ಲಿಂಗ : ಗಂಡು
589	DGR1371855		590	354220		591	THX1243138	
ಹೆಸರು : ಸಿದ್ದರಾಜಮ್ಮ	ತಂದೆಯ ಸಿದ್ದಯ್ಯ		ಹೆಸರು : ಉಮಾದೇವಿ	ಗಂಡನ ಲಿಂಗನಾಯ್ಕ		ಹೆಸರು : ಲಿಂಗನಾಯಕ	ತಂದೆಯ ಲಿಂಗಯ್ಯ	
ಹೆಸರು : ಮನಸಂ. : 157ಎ	ವಯಸ್ಸು 29	ಲಿಂಗ : ಹೆಣ್ಣು	ಹೆಸರು : ಮನಸಂ. : 158	ವಯಸ್ಸು 54	ಲಿಂಗ : ಹೆಣ್ಣು	ಹೆಸರು : ಮನಸಂ. : 158	ವಯಸ್ಸು 54	ಲಿಂಗ : ಗಂಡು
592	DGR1475284		593	DGR1475219		594	354585	
ಹೆಸರು : ಮರಮ್ಮ	ಗಂಡನ ಸಿದ್ದನಾಯ್ಕ		ಹೆಸರು : ಸೋಮಣ್ಣ	ತಂದೆಯ ಸಿದ್ದನಾಯಕ		ಹೆಸರು : ಶಾಂತಮ್ಮ	ಗಂಡನ ಮಾದನಾಯ್ಕ	
ಹೆಸರು : ಮನಸಂ. : 159	ವಯಸ್ಸು 45	ಲಿಂಗ : ಹೆಣ್ಣು	ಹೆಸರು : ಮನಸಂ. : 159	ವಯಸ್ಸು 32	ಲಿಂಗ : ಗಂಡು	ಹೆಸರು : ಮನಸಂ. : 160	ವಯಸ್ಸು 50	ಲಿಂಗ : ಹೆಣ್ಣು
595	354584		596	354055		597	THX1243146	
ಹೆಸರು : ಸುಂದ್ರಮ್ಮ	ತಂದೆಯ ಮಾದನಾಯ್ಕ		ಹೆಸರು : ಬಸವರಾಜು	ತಂದೆಯ ಮಾದನಾಯ್ಕ		ಹೆಸರು : ಮಾದನಾಯ್ಕ	ತಂದೆಯ ಜವರನಾಯ್ಕ	
ಹೆಸರು : ಮನಸಂ. : 160	ವಯಸ್ಸು 36	ಲಿಂಗ : ಹೆಣ್ಣು	ಹೆಸರು : ಮನಸಂ. : 160	ವಯಸ್ಸು 37	ಲಿಂಗ : ಗಂಡು	ಹೆಸರು : ಮನಸಂ. : 160	ವಯಸ್ಸು 69	ಲಿಂಗ : ಗಂಡು
598	DGR1372945		599			600		
ಹೆಸರು : ರಾಜಶೇಖರಮೂರ್ತಿ	ತಂದೆಯ ಮಾದನಾಯಕ		ಹೆಸರು : ದೇವರಾಜು ಎನ್	ತಂದೆಯ ನಂಜುಂಡಯ್ಯ ಜಿ		ಹೆಸರು : ಲೀಲಾವತಿ ಕೆ	ಗಂಡನ ದೇವರಾಜು ಎನ್	
ಹೆಸರು : ಮನಸಂ. : 160	ವಯಸ್ಸು 32	ಲಿಂಗ : ಗಂಡು	ಹೆಸರು : ಮನಸಂ. : 160-1	ವಯಸ್ಸು 41	ಲಿಂಗ : ಗಂಡು	ಹೆಸರು : ಮನಸಂ. : 160-1	ವಯಸ್ಸು 31	ಲಿಂಗ : ಹೆಣ್ಣು

ವಿಭಾಗ : 1--ಕೆಂಪನಪಾಳ್ಯ , ಕೊಳ್ಳೇಗಾಲ ತಾಲ್ಲೂಕು , ಚಾಮರಾಜನಗರ ಜಿಲ್ಲೆ ಪಿನ್ ಕೋಡ್ :571440 ಮುಂದುವರಿದಿದೆ

601 354254 ಹೆಸರು : ಲಕ್ಷ್ಮಿದೇವಿ ಗಂಡನ ಶಿವಣ್ಣ ಹೆಸರು : ಮನೆ ನಂ. : 163 ವಯಸ್ಸು 46 ಲಿಂಗ : ಹೆಣ್ಣು	602 354403 ಹೆಸರು : ರಾಜಮ್ಮ ಗಂಡನ ಸಿದ್ದನಾಯಕ ಹೆಸರು : ಮನೆ ನಂ. : 164 ವಯಸ್ಸು 48 ಲಿಂಗ : ಹೆಣ್ಣು	603 354586 ಹೆಸರು : ರಾಜಮ್ಮ ಗಂಡನ ದೊಡ್ಡನಂಜಯ್ಯ ಹೆಸರು : ಮನೆ ನಂ. : 165 ವಯಸ್ಸು 60 ಲಿಂಗ : ಹೆಣ್ಣು
604 354616 ಹೆಸರು : ಜಿ.ದೊಡ್ಡನಂಜನಾಯಕ ತಂದೆಯ ಜವರನಾಯಕ ಹೆಸರು : ಮನೆ ನಂ. : 165 ವಯಸ್ಸು 59 ಲಿಂಗ : ಗಂಡು	605 354513 ಹೆಸರು : ಬಸವಣ್ಣ ತಂದೆಯ ದೊಡ್ಡನಂಜಯ್ಯ ಹೆಸರು : ಮನೆ ನಂ. : 165 ವಯಸ್ಸು 37 ಲಿಂಗ : ಗಂಡು	606 DGR1371913 ಹೆಸರು : ಡಿ.ಬಾಲಚಂದ್ರ ತಂದೆಯ ದೊಡ್ಡನಂಜನಾಯಕ ಹೆಸರು : ಮನೆ ನಂ. : 165 ವಯಸ್ಸು 29 ಲಿಂಗ : ಗಂಡು
607 354428 ಹೆಸರು : ಪುಟ್ಟಮ್ಮ ಗಂಡನ ಬೆಟ್ಟನಾಯಕ ಹೆಸರು : ಮನೆ ನಂ. : 167 ವಯಸ್ಸು 57 ಲಿಂಗ : ಹೆಣ್ಣು	608 DGR1475185 ಹೆಸರು : ಚಾಮನಾಯಕ ತಂದೆಯ ಬೆಟ್ಟನಾಯಕ ಹೆಸರು : ಮನೆ ನಂ. : 167 ವಯಸ್ಸು 49 ಲಿಂಗ : ಗಂಡು	609 DGR1475292 ಹೆಸರು : ಮಹಾದೇವಮ್ಮ ಗಂಡನ ಚಾಮನಾಯಕ ಹೆಸರು : ಮನೆ ನಂ. : 167 ವಯಸ್ಸು 45 ಲಿಂಗ : ಹೆಣ್ಣು
610 354720 ಹೆಸರು : ಲಕ್ಷ್ಮಣ ತಂದೆಯ ಬೆಟ್ಟನಾಯಕ ಹೆಸರು : ಮನೆ ನಂ. : 167 ವಯಸ್ಸು 41 ಲಿಂಗ : ಗಂಡು	611 DGR1475201 ಹೆಸರು : ಕೃಷ್ಣವೇಣಿ ಗಂಡನ ಲಕ್ಷ್ಮಣ ಹೆಸರು : ಮನೆ ನಂ. : 167 ವಯಸ್ಸು 35 ಲಿಂಗ : ಹೆಣ್ಣು	612 354506 ಹೆಸರು : ನಾಗಮ್ಮ ಗಂಡನ ದೊಡ್ಡನಾಯಕ ಹೆಸರು : ಮನೆ ನಂ. : 168 ವಯಸ್ಸು 57 ಲಿಂಗ : ಹೆಣ್ಣು
613 354203 ಹೆಸರು : ಲಿಂಗರಾಜು ತಂದೆಯ ದೊಡ್ಡನಾಯಕ ಹೆಸರು : ಮನೆ ನಂ. : 168 ವಯಸ್ಸು 47 ಲಿಂಗ : ಗಂಡು	614 354239 ಹೆಸರು : ಸಿದ್ದರಾಜಮ್ಮ ಗಂಡನ ಲಿಂಗರಾಜು ಹೆಸರು : ಮನೆ ನಂ. : 168 ವಯಸ್ಸು 38 ಲಿಂಗ : ಹೆಣ್ಣು	615 THX1243179 ಹೆಸರು : ವಿಶಾಲಾಕ್ಷಿ ಗಂಡನ ಶಿವಣ್ಣ ಹೆಸರು : ಮನೆ ನಂ. : 168 ವಯಸ್ಸು 35 ಲಿಂಗ : ಹೆಣ್ಣು
616 DGR1371418 ಹೆಸರು : ಕಾಮನಾಯಕ ತಂದೆಯ ದೊಡ್ಡನಾಯಕ ಹೆಸರು : ಮನೆ ನಂ. : 168 ವಯಸ್ಸು 29 ಲಿಂಗ : ಗಂಡು	617 THX2053288 ಹೆಸರು : ಮಾಲ ಗಂಡನ ಕಾಮನಾಯಕ ಹೆಸರು : ಮನೆ ನಂ. : 168 ವಯಸ್ಸು 25 ಲಿಂಗ : ಹೆಣ್ಣು	618 354171 ಹೆಸರು : ನಂಜಮ್ಮ ತಂದೆಯ ಮಾದನಾಯಕ ಹೆಸರು : ಮನೆ ನಂ. : 169 ವಯಸ್ಸು 59 ಲಿಂಗ : ಗಂಡು
619 354315 ಹೆಸರು : ರಾಜನಾಯಕ ತಂದೆಯ ಕಾಮನಾಯಕ ಹೆಸರು : ಮನೆ ನಂ. : 171 ವಯಸ್ಸು 57 ಲಿಂಗ : ಗಂಡು	620 354346 ಹೆಸರು : ಮಹಾದೇವಮ್ಮ ಗಂಡನ ರಾಜನಾಯಕ ಹೆಸರು : ಮನೆ ನಂ. : 171 ವಯಸ್ಸು 55 ಲಿಂಗ : ಹೆಣ್ಣು	621 DGR1372960 ಹೆಸರು : ಸಿದ್ದರಾಜು ತಂದೆಯ ರಾಜನಾಯಕ ಹೆಸರು : ಮನೆ ನಂ. : 171 ವಯಸ್ಸು 29 ಲಿಂಗ : ಗಂಡು
622 THX0420737 ಹೆಸರು : ಪುಟ್ಟಮ್ಮ ಗಂಡನ ನಾಗರಾಜು ಹೆಸರು : ಮನೆ ನಂ. : 171 ವಯಸ್ಸು 28 ಲಿಂಗ : ಹೆಣ್ಣು	623 354046 ಹೆಸರು : ನಿಂಗಶೆಟ್ಟಿ ತಂದೆಯ ನಾಗಶೆಟ್ಟಿ ಹೆಸರು : ಮನೆ ನಂ. : 172 ವಯಸ್ಸು 74 ಲಿಂಗ : ಗಂಡು	624 354110 ಹೆಸರು : ಪುಟ್ಟತಾಯಮ್ಮ ಗಂಡನ ನಿಂಗಶೆಟ್ಟಿ ಹೆಸರು : ಮನೆ ನಂ. : 172 ವಯಸ್ಸು 60 ಲಿಂಗ : ಹೆಣ್ಣು
625 THX0421388 ಹೆಸರು : ಲಿಂಗರಾಜು ತಂದೆಯ ನಿಂಗಶೆಟ್ಟಿ ಹೆಸರು : ಮನೆ ನಂ. : 172 ವಯಸ್ಸು 37 ಲಿಂಗ : ಗಂಡು	626 DGR2802379 ಹೆಸರು : ರೇಚಣ್ಣ ತಂದೆಯ ನಿಂಗಶೆಟ್ಟಿ ಹೆಸರು : ಮನೆ ನಂ. : 172 ವಯಸ್ಸು 34 ಲಿಂಗ : ಗಂಡು	627 THX1243195 ಹೆಸರು : ಕವಿತಾ ಗಂಡನ ರೇಚಣ್ಣ ಹೆಸರು : ಮನೆ ನಂ. : 172 ವಯಸ್ಸು 22 ಲಿಂಗ : ಹೆಣ್ಣು
628 354223 ಹೆಸರು : ನಾಗರಾಜು ತಂದೆಯ ನಾಗಶೆಟ್ಟಿ ಹೆಸರು : ಮನೆ ನಂ. : 172-1 ವಯಸ್ಸು 60 ಲಿಂಗ : ಗಂಡು	629 354211 ಹೆಸರು : ಜಯಮ್ಮ ಗಂಡನ ನಾಗರಾಜು ಹೆಸರು : ಮನೆ ನಂ. : 172-1 ವಯಸ್ಸು 43 ಲಿಂಗ : ಹೆಣ್ಣು	630 THX1243203 ಹೆಸರು : ಲಿಂಗರಾಜು ಎನ್ ತಂದೆಯ ನಾಗರಾಜು ಹೆಸರು : ಮನೆ ನಂ. : 172-1 ವಯಸ್ಸು 25 ಲಿಂಗ : ಗಂಡು

ವಿಭಾಗ : 1--ಕೆಂಪನಪಾಳ್ಯ , ಕೊಳ್ಳೇಗಾಲ ತಾಲ್ಲೂಕು , ಚಾಮರಾಜನಗರ ಜಿಲ್ಲೆ			ಪಿನ್ ಕೋಡ್ :571440			ಮುಂದುವರಿದಿದೆ		
631	THX2053536		632	354412		633	354191	
ಹೆಸರು : ಶಿವರಾಜು ಎನ್			ಹೆಸರು : ರಾಜಶೆಟ್ಟಿ			ಹೆಸರು : ಶಾಂತಮ್ಮ		
ತಂದೆಯ ನಾಗರಾಜು			ತಂದೆಯ ನಾಗಶೆಟ್ಟಿ			ಗಂಡನ ರಾಜಶೆಟ್ಟಿ		
ಹೆಸರು : ಮನ ನಂ. : 172-1			ಹೆಸರು : ಮನ ನಂ. : 173			ಹೆಸರು : ಮನ ನಂ. : 173		
ವಯಸ್ಸು 23	ಲಿಂಗ : ಗಂಡು		ವಯಸ್ಸು 53	ಲಿಂಗ : ಗಂಡು		ವಯಸ್ಸು 40	ಲಿಂಗ : ಹೆಣ್ಣು	
634	THX0421503		635	354111		636	354193	
ಹೆಸರು : ರೇಚಣ್ಣ			ಹೆಸರು : ಮರಮ್ಮ			ಹೆಸರು : ಬಸಮ್ಮ		
ತಂದೆಯ ರಾಜಶೆಟ್ಟಿ			ಗಂಡನ ಲಿಂಗಶೆಟ್ಟಿ			ಗಂಡನ ರಾಜಶೆಟ್ಟಿ		
ಹೆಸರು : ಮನ ನಂ. : 173			ಹೆಸರು : ಮನ ನಂ. : 175			ಹೆಸರು : ಮನ ನಂ. : 176		
ವಯಸ್ಸು 25	ಲಿಂಗ : ಗಂಡು		ವಯಸ್ಸು 69	ಲಿಂಗ : ಹೆಣ್ಣು		ವಯಸ್ಸು 47	ಲಿಂಗ : ಹೆಣ್ಣು	
637	DGR1371517		638	354208		639	THX0420190	
ಹೆಸರು : ಲಿಂಗರಾಜು			ಹೆಸರು : ರತ್ನಮ್ಮ			ಹೆಸರು : ರಾಜಶೆಟ್ಟಿ		
ತಂದೆಯ ರಾಜಶೆಟ್ಟಿ			ಗಂಡನ ಮೆಗೋವಿಂದಶೆಟ್ಟಿ			ತಂದೆಯ ಸಿಬಸವಾಜಿ		
ಹೆಸರು : ಮನ ನಂ. : 176			ಹೆಸರು : ಮನ ನಂ. : 177			ಹೆಸರು : ಮನ ನಂ. : 177-1		
ವಯಸ್ಸು 29	ಲಿಂಗ : ಗಂಡು		ವಯಸ್ಸು 50	ಲಿಂಗ : ಹೆಣ್ಣು		ವಯಸ್ಸು 55	ಲಿಂಗ : ಗಂಡು	
640	DGR1372333		641	DGR1372184		642	THX0420158	
ಹೆಸರು : ಲಿಂಗಮ್ಮ			ಹೆಸರು : ಸಿದ್ದರಾಜು			ಹೆಸರು : ರೂಪ		
ಗಂಡನ ರಾಜಶೆಟ್ಟಿ			ತಂದೆಯ ರಾಜಶೆಟ್ಟಿ			ಗಂಡನ ಸಿದ್ದರಾಜು		
ಹೆಸರು : ಮನ ನಂ. : 177-1			ಹೆಸರು : ಮನ ನಂ. : 177-1			ಹೆಸರು : ಮನ ನಂ. : 177/1		
ವಯಸ್ಸು 51	ಲಿಂಗ : ಹೆಣ್ಣು		ವಯಸ್ಸು 30	ಲಿಂಗ : ಗಂಡು		ವಯಸ್ಸು 22	ಲಿಂಗ : ಹೆಣ್ಣು	
643	354416		644	354189		645	DGR1372622	
ಹೆಸರು : ಚಿಕ್ಕಣ್ಣ			ಹೆಸರು : ಪುಟ್ಟಮ್ಮ			ಹೆಸರು : ರವಿ		
ತಂದೆಯ ಲಿಂಗಶೆಟ್ಟಿ			ಗಂಡನ ಚಿಕ್ಕಣ್ಣ			ತಂದೆಯ ಚಿಕ್ಕಣ್ಣ		
ಹೆಸರು : ಮನ ನಂ. : 179			ಹೆಸರು : ಮನ ನಂ. : 179			ಹೆಸರು : ಮನ ನಂ. : 179		
ವಯಸ್ಸು 62	ಲಿಂಗ : ಗಂಡು		ವಯಸ್ಸು 53	ಲಿಂಗ : ಹೆಣ್ಣು		ವಯಸ್ಸು 29	ಲಿಂಗ : ಗಂಡು	
646	THX1243245		647	354768		648	354261	
ಹೆಸರು : ಲಿಂಗಶೆಟ್ಟಿ			ಹೆಸರು : ಸಿದ್ದರಾಜು			ಹೆಸರು : ರತ್ನಮ್ಮ		
ತಂದೆಯ ಹೊಂಗೆಬೇರುಲಿಂಗಶೆಟ್ಟಿ			ತಂದೆಯ ಲಿಂಗಶೆಟ್ಟಿ			ಗಂಡನ ಸಿದ್ದರಾಜು		
ಹೆಸರು : ಮನ ನಂ. : 180			ಹೆಸರು : ಮನ ನಂ. : 180			ಹೆಸರು : ಮನ ನಂ. : 180		
ವಯಸ್ಸು 69	ಲಿಂಗ : ಗಂಡು		ವಯಸ್ಸು 53	ಲಿಂಗ : ಗಂಡು		ವಯಸ್ಸು 41	ಲಿಂಗ : ಹೆಣ್ಣು	
649	DGR1372119		650	THX1243252		651	DGR1372572	
ಹೆಸರು : ರಾಜಪ್ಪಾಜಿ			ಹೆಸರು : ಭಾಗ್ಯಮ್ಮ			ಹೆಸರು : ಮಹದೇವ		
ತಂದೆಯ ಲಿಂಗಶೆಟ್ಟಿ			ಗಂಡನ ಲಿಂಗರಾಜು			ತಂದೆಯ ಲಿಂಗಶೆಟ್ಟಿ		
ಹೆಸರು : ಮನ ನಂ. : 180			ಹೆಸರು : ಮನ ನಂ. : 180			ಹೆಸರು : ಮನ ನಂ. : 180		
ವಯಸ್ಸು 35	ಲಿಂಗ : ಗಂಡು		ವಯಸ್ಸು 38	ಲಿಂಗ : ಹೆಣ್ಣು		ವಯಸ್ಸು 29	ಲಿಂಗ : ಗಂಡು	
652	354071		653	354250		654	DGR1372077	
ಹೆಸರು : ಸಿದ್ದಶೆಟ್ಟಿ			ಹೆಸರು : ರಾಜಮ್ಮ			ಹೆಸರು : ಲಿಂಗರಾಜು		
ತಂದೆಯ ಲಿಂಗಶೆಟ್ಟಿ			ಗಂಡನ ಸಿದ್ದಶೆಟ್ಟಿ			ತಂದೆಯ ಸಿದ್ದಶೆಟ್ಟಿ		
ಹೆಸರು : ಮನ ನಂ. : 181			ಹೆಸರು : ಮನ ನಂ. : 181			ಹೆಸರು : ಮನ ನಂ. : 181		
ವಯಸ್ಸು 69	ಲಿಂಗ : ಗಂಡು		ವಯಸ್ಸು 61	ಲಿಂಗ : ಹೆಣ್ಣು		ವಯಸ್ಸು 33	ಲಿಂಗ : ಗಂಡು	
655	DGR2802353		656	DGR1475052		657	THX0420802	
ಹೆಸರು : ಲಕ್ಷ್ಮಿ			ಹೆಸರು : ಶ್ರೀನಿವಾಸ			ಹೆಸರು : ರೇಚಣ್ಣ ಎಸ್		
ಗಂಡನ ಲಿಂಗರಾಜು			ತಂದೆಯ ಸಿದ್ದಶೆಟ್ಟಿ			ತಂದೆಯ ಸಿದ್ದಶೆಟ್ಟಿ		
ಹೆಸರು : ಮನ ನಂ. : 181			ಹೆಸರು : ಮನ ನಂ. : 181			ಹೆಸರು : ಮನ ನಂ. : 181		
ವಯಸ್ಸು 30	ಲಿಂಗ : ಹೆಣ್ಣು		ವಯಸ್ಸು 32	ಲಿಂಗ : ಗಂಡು		ವಯಸ್ಸು 23	ಲಿಂಗ : ಗಂಡು	
658	THX1243260		659	354311		660	354252	
ಹೆಸರು : ರೇಖಾ			ಹೆಸರು : ಹೊನ್ನಶೆಟ್ಟಿ			ಹೆಸರು : ಲಿಂಗಮ್ಮ		
ಗಂಡನ ಶ್ರೀನಿವಾಸ			ತಂದೆಯ ಲಿಂಗಶೆಟ್ಟಿ			ಗಂಡನ ಹೊನ್ನಶೆಟ್ಟಿ		
ಹೆಸರು : ಮನ ನಂ. : 181			ಹೆಸರು : ಮನ ನಂ. : 182			ಹೆಸರು : ಮನ ನಂ. : 182		
ವಯಸ್ಸು 22	ಲಿಂಗ : ಹೆಣ್ಣು		ವಯಸ್ಸು 59	ಲಿಂಗ : ಗಂಡು		ವಯಸ್ಸು 46	ಲಿಂಗ : ಹೆಣ್ಣು	

ವಿಭಾಗ : 1--ಕೆಂಪನವಳ್ಳಿ , ಕೊಳ್ಳೇಗಾಲ ತಾಲ್ಲೂಕು , ಚಾಮರಾಜನಗರ ಜಿಲ್ಲೆ ಪಿನ್ ಕೋಡ್ :571440 ಮುಂದುವರಿದಿದೆ

661 DGR1371483 ಹೆಸರು : ಸೋಮಣ್ಣ ತಂದೆಯ ಹೊನ್ನಲೆಟ್ಟಿ ಹೆಸರು : ಮನೆ ನಂ. : 182 ವಯಸ್ಸು 31 ಲಿಂಗ : ಗಂಡು	662 354264 ಹೆಸರು : ಮಂಗಳಮ್ಮ ಗಂಡನ ಮಹದೇವಶೆಟ್ಟಿ ಹೆಸರು : ಮನೆ ನಂ. : 183 ವಯಸ್ಸು 40 ಲಿಂಗ : ಹೆಣ್ಣು	663 354090 ಹೆಸರು : ಮಹದೇವಶೆಟ್ಟಿ ತಂದೆಯ ಲಿಂಗಶೆಟ್ಟಿ ಹೆಸರು : ಮನೆ ನಂ. : 183 ವಯಸ್ಸು 39 ಲಿಂಗ : ಗಂಡು
664 354306 ಹೆಸರು : ರಾಜನಾಯ್ಕ ತಂದೆಯ ನಿಂಗನಾಯ್ಕ ಹೆಸರು : ಮನೆ ನಂ. : 184 ವಯಸ್ಸು 59 ಲಿಂಗ : ಗಂಡು	665 DGR1372424 ಹೆಸರು : ಆರ್.ಕುಮಾರ ತಂದೆಯ ರಾಜನಾಯಕ ಹೆಸರು : ಮನೆ ನಂ. : 184 ವಯಸ್ಸು 30 ಲಿಂಗ : ಗಂಡು	666 THX2052884 ಹೆಸರು : ರತ್ನಮ್ಮ ಗಂಡನ ರಾಜನಾಯಕ ಹೆಸರು : ಮನೆ ನಂ. : 184 ವಯಸ್ಸು 49 ಲಿಂಗ : ಹೆಣ್ಣು
667 354003 ಹೆಸರು : ಲಿಂಗಶೆಟ್ಟಿ ತಂದೆಯ ಸಿದ್ದಲಿಂಗಶೆಟ್ಟಿ ಹೆಸರು : ಮನೆ ನಂ. : 185 ವಯಸ್ಸು 64 ಲಿಂಗ : ಗಂಡು	668 354390 ಹೆಸರು : ಲಿಂಗಮ್ಮ ಗಂಡನ ಲಿಂಗಶೆಟ್ಟಿ ಹೆಸರು : ಮನೆ ನಂ. : 185 ವಯಸ್ಸು 48 ಲಿಂಗ : ಹೆಣ್ಣು	669 354531 ಹೆಸರು : ಲಿಂಗರಾಜು ತಂದೆಯ ಲಿಂಗಶೆಟ್ಟಿ ಹೆಸರು : ಮನೆ ನಂ. : 185 ವಯಸ್ಸು 36 ಲಿಂಗ : ಗಂಡು
670 DGR1372747 ಹೆಸರು : ರೇಚಣ್ಣ ತಂದೆಯ ಲಿಂಗಶೆಟ್ಟಿ ಹೆಸರು : ಮನೆ ನಂ. : 185 ವಯಸ್ಸು 29 ಲಿಂಗ : ಗಂಡು	671 THX1243278 ಹೆಸರು : ಪವಿತ್ರ ಗಂಡನ ಎನ್ ಲಿಂಗರಾಜು ಹೆಸರು : ಮನೆ ನಂ. : 185 ವಯಸ್ಸು 25 ಲಿಂಗ : ಹೆಣ್ಣು	672 354217 ಹೆಸರು : ಪಂಕಜಮ್ಮ ಗಂಡನ ಲಿಂಗರಾಜು ಹೆಸರು : ಮನೆ ನಂ. : 186 ವಯಸ್ಸು 41 ಲಿಂಗ : ಹೆಣ್ಣು
673 354677 ಹೆಸರು : ಮಿಣಕನಾಯ್ಕ ತಂದೆಯ ವೆಂಕಟನಾಯ್ಕ ಹೆಸರು : ಮನೆ ನಂ. : 187 ವಯಸ್ಸು 49 ಲಿಂಗ : ಗಂಡು	674 THX1243286 ಹೆಸರು : ಚಂದ್ರಮ್ಮ ಗಂಡನ ಮಿಣಕನಾಯ್ಕ ಹೆಸರು : ಮನೆ ನಂ. : 187 ವಯಸ್ಸು 36 ಲಿಂಗ : ಹೆಣ್ಣು	675 THX1243294 ಹೆಸರು : ಸಿದ್ದನಾಯ್ಕ ತಂದೆಯ ಲಿಂಗನಾಯ್ಕ ಹೆಸರು : ಮನೆ ನಂ. : 188 ವಯಸ್ಸು 56 ಲಿಂಗ : ಗಂಡು
676 DGR1372978 ಹೆಸರು : ರಾಜಮ್ಮ ಗಂಡನ ಸಿದ್ದನಾಯ್ಕ ಹೆಸರು : ಮನೆ ನಂ. : 188 ವಯಸ್ಸು 46 ಲಿಂಗ : ಹೆಣ್ಣು	677 THX1243302 ಹೆಸರು : ವೆಂಕಟರಂಗಶೆಟ್ಟಿ ತಂದೆಯ ವೆಂಕಟಶೆಟ್ಟಿ ಹೆಸರು : ಮನೆ ನಂ. : 189 ವಯಸ್ಸು 74 ಲಿಂಗ : ಗಂಡು	678 THX1243310 ಹೆಸರು : ಸಿದ್ದಮ್ಮ ಗಂಡನ ವೆಂಕಟರಂಗಶೆಟ್ಟಿ ಹೆಸರು : ಮನೆ ನಂ. : 189 ವಯಸ್ಸು 63 ಲಿಂಗ : ಹೆಣ್ಣು
679 354281 ಹೆಸರು : ಪುಟ್ಟಿಮಾದಮ್ಮ ಗಂಡನ ನಂಜಶೆಟ್ಟಿ ಹೆಸರು : ಮನೆ ನಂ. : 190 ವಯಸ್ಸು 62 ಲಿಂಗ : ಹೆಣ್ಣು	680 THX1243328 ಹೆಸರು : ಚಿಕ್ಕತಾಯಮ್ಮ ತಾಯಿಯ ಚಂದ್ರಮ್ಮ ಹೆಸರು : ಮನೆ ನಂ. : 190 ವಯಸ್ಸು 52 ಲಿಂಗ : ಹೆಣ್ಣು	681 THX1243336 ಹೆಸರು : ವೃಂದ ತಂದೆಯ ನಂಜಶೆಟ್ಟಿ ಹೆಸರು : ಮನೆ ನಂ. : 190 ವಯಸ್ಸು 28 ಲಿಂಗ : ಹೆಣ್ಣು
682 354276 ಹೆಸರು : ಕೆಂಪಮ್ಮ ಗಂಡನ ಚಿಕ್ಕರಂಗಶೆಟ್ಟಿ ಹೆಸರು : ಮನೆ ನಂ. : 191 ವಯಸ್ಸು 76 ಲಿಂಗ : ಹೆಣ್ಣು	683 354490 ಹೆಸರು : ಪುಟ್ಟಲಿಕ್ಕಮ್ಮ ತಂದೆಯ ಗಿರಿಶೆಟ್ಟಿ ಹೆಸರು : ಮನೆ ನಂ. : 191 ವಯಸ್ಸು 40 ಲಿಂಗ : ಹೆಣ್ಣು	684 THX1243351 ಹೆಸರು : ವೆಂಕಟೇಶ ತಂದೆಯ ಚಿಕ್ಕರಂಗಶೆಟ್ಟಿ ಹೆಸರು : ಮನೆ ನಂ. : 191 ವಯಸ್ಸು 28 ಲಿಂಗ : ಗಂಡು
685 354488 ಹೆಸರು : ಸುವರ್ಣಮ್ಮ ಗಂಡನ ಕೆಂಪಶೆಟ್ಟಿ ಹೆಸರು : ಮನೆ ನಂ. : 192 ವಯಸ್ಸು 34 ಲಿಂಗ : ಹೆಣ್ಣು	686 354809 ಹೆಸರು : ಶಿವರಾಜು ತಂದೆಯ ಬಿಸಲನಾಯ್ಕ ಹೆಸರು : ಮನೆ ನಂ. : 193 ವಯಸ್ಸು 59 ಲಿಂಗ : ಗಂಡು	687 354402 ಹೆಸರು : ಶಾಂತರಾಜಮ್ಮ ಗಂಡನ ಶಿವರಾಜು ಹೆಸರು : ಮನೆ ನಂ. : 193 ವಯಸ್ಸು 42 ಲಿಂಗ : ಹೆಣ್ಣು
688 THX2052892 ಹೆಸರು : ಎಸ್ ಸುನಿಲ್ ಕುಮಾರ್ ತಂದೆಯ ಶಿವರಾಜು ಹೆಸರು : ಮನೆ ನಂ. : 193 ವಯಸ್ಸು 22 ಲಿಂಗ : ಗಂಡು	689 354213 ಹೆಸರು : ಚಂದ್ರಮ್ಮ ಗಂಡನ ರಂಗಶೆಟ್ಟಿ ಹೆಸರು : ಮನೆ ನಂ. : 194 ವಯಸ್ಸು 54 ಲಿಂಗ : ಹೆಣ್ಣು	690 354721 ಹೆಸರು : ರಾಜನಾಯ್ಕ ತಂದೆಯ ರಾಜನಾಯ್ಕ ಹೆಸರು : ಮನೆ ನಂ. : 196 ವಯಸ್ಸು 55 ಲಿಂಗ : ಗಂಡು

ವಿಭಾಗ : 1--ಕೆಂಪನವಾಳ್ಯ , ಕೊಳ್ಳೇಗಾಲ ತಾಲ್ಲೂಕು , ಚಾಮರಾಜನಗರ ಜಿಲ್ಲೆ ಪಿನ್ ಕೋಡ್ :571440 ಮುಂದುವರಿದಿದೆ

<p>691 354278</p> <p>ಹೆಸರು : ಮಹದೇವಮ್ಮ ಗಂಡನ ರಾಜನಾಯಕ ಹೆಸರು : ಮನೆ ನಂ. : 196 ವಯಸ್ಸು 45 ಲಿಂಗ : ಹೆಣ್ಣು</p>	<p>692 DGR2802387</p> <p>ಹೆಸರು : ಶಂಕರ ತಂದೆಯ ರಾಜನಾಯಕ ಹೆಸರು : ಮನೆ ನಂ. : 196 ವಯಸ್ಸು 29 ಲಿಂಗ : ಗಂಡು</p>	<p>693 DGR1371111</p> <p>ಹೆಸರು : ಲಿಂಗರಾಜು ತಂದೆಯ ರಾಜನಾಯಕ ಹೆಸರು : ಮನೆ ನಂ. : 196 ವಯಸ್ಸು 32 ಲಿಂಗ : ಗಂಡು</p>
<p>694 THX1243377</p> <p>ಹೆಸರು : ಗಿರಿಜಮ್ಮಣಿ ಗಂಡನ ಆರ್ ಶಂಕರ ಹೆಸರು : ಮನೆ ನಂ. : 196 ವಯಸ್ಸು 25 ಲಿಂಗ : ಹೆಣ್ಣು</p>	<p>695 DGR1371756</p> <p>ಹೆಸರು : ಬಸವಣ್ಣಸ್ವಾಮಿ ತಂದೆಯ ಮಲ್ಲಿಕಾರ್ಜುನಪ್ಪ ಹೆಸರು : ಮನೆ ನಂ. : 197 ವಯಸ್ಸು 64 ಲಿಂಗ : ಗಂಡು</p>	<p>696 354006</p> <p>ಹೆಸರು : ಮಹದೇವಪ್ಪ ತಂದೆಯ ಪುಟ್ಟಮಾದಪ್ಪ ಹೆಸರು : ಮನೆ ನಂ. : 198 ವಯಸ್ಸು 82 ಲಿಂಗ : ಗಂಡು</p>
<p>697 354288</p> <p>ಹೆಸರು : ಗಂಗಮ್ಮ ಗಂಡನ ಮಹದೇವಪ್ಪ ಹೆಸರು : ಮನೆ ನಂ. : 198 ವಯಸ್ಸು 69 ಲಿಂಗ : ಹೆಣ್ಣು</p>	<p>698 354672</p> <p>ಹೆಸರು : ಬಸವಣ್ಣ ತಂದೆಯ ಮಹದೇವಪ್ಪ ಹೆಸರು : ಮನೆ ನಂ. : 198 ವಯಸ್ಸು 56 ಲಿಂಗ : ಗಂಡು</p>	<p>699 THX1243385</p> <p>ಹೆಸರು : ಬಸವಣ್ಣ ಗಂಡನ ಬಸವಣ್ಣ ಹೆಸರು : ಮನೆ ನಂ. : 198 ವಯಸ್ಸು 31 ಲಿಂಗ : ಹೆಣ್ಣು</p>
<p>700 THX2052900</p> <p>ಹೆಸರು : ಕೆ.ಎಸ್.ಗುರುಮಲ್ಲಪ್ಪ ತಂದೆಯ ಸಿದ್ದಪ್ಪ ಹೆಸರು : ಮನೆ ನಂ. : 199 ವಯಸ್ಸು 87 ಲಿಂಗ : ಗಂಡು</p>	<p>701 354845</p> <p>ಹೆಸರು : ರೇಚಣ್ಣ ತಂದೆಯ ಗುರುಮಲ್ಲಪ್ಪ ಹೆಸರು : ಮನೆ ನಂ. : 199 ವಯಸ್ಸು 57 ಲಿಂಗ : ಗಂಡು</p>	<p>702 354844</p> <p>ಹೆಸರು : ರತ್ನಮ್ಮ ಗಂಡನ ರೇಚಣ್ಣ ಹೆಸರು : ಮನೆ ನಂ. : 199 ವಯಸ್ಸು 37 ಲಿಂಗ : ಹೆಣ್ಣು</p>
<p>703 DGR1372200</p> <p>ಹೆಸರು : ಮಹದೇವಮ್ಮ ತಂದೆಯ ಗುರುಮಲ್ಲಪ್ಪ ಹೆಸರು : ಮನೆ ನಂ. : 199 ವಯಸ್ಸು 36 ಲಿಂಗ : ಹೆಣ್ಣು</p>	<p>704 354009</p> <p>ಹೆಸರು : ಪಿ.ಚಂದ್ರಮೌಳಿ ತಂದೆಯ ಕೆ.ಎಂ.ಪುಟ್ಟಸ್ವಾಮಿ ಹೆಸರು : ಮನೆ ನಂ. : 200 ವಯಸ್ಸು 46 ಲಿಂಗ : ಗಂಡು</p>	<p>705 354669</p> <p>ಹೆಸರು : ಶೈಲಜ ಗಂಡನ ಪಿ.ಚಂದ್ರಮೌಳಿ ಹೆಸರು : ಮನೆ ನಂ. : 200 ವಯಸ್ಸು 36 ಲಿಂಗ : ಹೆಣ್ಣು</p>
<p>706 DGR1373406</p> <p>ಹೆಸರು : ಕೆ.ಎಸ್.ಮಹದೇವಪ್ಪ ತಂದೆಯ ಸಿದ್ದಪ್ಪ ಹೆಸರು : ಮನೆ ನಂ. : 200-2 ವಯಸ್ಸು 76 ಲಿಂಗ : ಗಂಡು</p>	<p>707 354588</p> <p>ಹೆಸರು : ಗುರುಮಲ್ಲಮ್ಮ ಗಂಡನ ಕೆ.ಎಂ.ಪುಟ್ಟಸ್ವಾಮಿ ಹೆಸರು : ಮನೆ ನಂ. : 201 ವಯಸ್ಸು 77 ಲಿಂಗ : ಹೆಣ್ಣು</p>	<p>708 354609</p> <p>ಹೆಸರು : ಪಿ.ಪ್ರಕಾಶಕುಮಾರ ತಂದೆಯ ಕೆ.ಎಂ.ಪುಟ್ಟಸ್ವಾಮಿ ಹೆಸರು : ಮನೆ ನಂ. : 201 ವಯಸ್ಸು 66 ಲಿಂಗ : ಗಂಡು</p>
<p>709 354491</p> <p>ಹೆಸರು : ವಸಂತ ಗಂಡನ ಪಿ.ಪ್ರಕಾಶಕುಮಾರ ಹೆಸರು : ಮನೆ ನಂ. : 201 ವಯಸ್ಸು 44 ಲಿಂಗ : ಹೆಣ್ಣು</p>	<p>710 THX0419580</p> <p>ಹೆಸರು : ಸುಜಾತ ಪಿ ತಂದೆಯ ಪ್ರಕಾಶಕುಮಾರ ಪಿ ಹೆಸರು : ಮನೆ ನಂ. : 201 ವಯಸ್ಸು 24 ಲಿಂಗ : ಹೆಣ್ಣು</p>	<p>711</p> <p>ಹೆಸರು : ಸುಕೃತ ಪಿ ತಂದೆಯ ಪ್ರಕಾಶ ಕುಮಾರ್ ಪಿ ಹೆಸರು : ಮನೆ ನಂ. : 201 ವಯಸ್ಸು 19 ಲಿಂಗ : ಹೆಣ್ಣು</p>
<p>712 354518</p> <p>ಹೆಸರು : ಪಿ.ಶಿವಕುಮಾರ್ ತಂದೆಯ ಕೆ.ಎಂ.ಪುಟ್ಟಸ್ವಾಮಿ ಹೆಸರು : ಮನೆ ನಂ. : 202 ವಯಸ್ಸು 54 ಲಿಂಗ : ಗಂಡು</p>	<p>713 354493</p> <p>ಹೆಸರು : ರೇಣುಕ ಗಂಡನ ಪಿ.ಶಿವಕುಮಾರ್ ಹೆಸರು : ಮನೆ ನಂ. : 202 ವಯಸ್ಸು 45 ಲಿಂಗ : ಹೆಣ್ಣು</p>	<p>714 THX0419572</p> <p>ಹೆಸರು : ಕವಿತಾ ಎಸ್ ತಂದೆಯ ಶಿವಕುಮಾರ್ ಪಿ ಹೆಸರು : ಮನೆ ನಂ. : 202 ವಯಸ್ಸು 24 ಲಿಂಗ : ಹೆಣ್ಣು</p>
<p>715 354715</p> <p>ಹೆಸರು : ಎಂ.ಷಣ್ಮುಕಸ್ವಾಮಿ ತಂದೆಯ ಮಹಾಂತದೇವರು ಹೆಸರು : ಮನೆ ನಂ. : 203 ವಯಸ್ಸು 64 ಲಿಂಗ : ಗಂಡು</p>	<p>716 354590</p> <p>ಹೆಸರು : ಮಂಗಳಮ್ಮ ಗಂಡನ ಷಣ್ಮುಕಸ್ವಾಮಿ ಹೆಸರು : ಮನೆ ನಂ. : 203 ವಯಸ್ಸು 49 ಲಿಂಗ : ಹೆಣ್ಣು</p>	<p>717 THX1243419</p> <p>ಹೆಸರು : ಶಿವಪ್ರಕಾಶ ತಂದೆಯ ಷಣ್ಮುಕಸ್ವಾಮಿ ಹೆಸರು : ಮನೆ ನಂ. : 203 ವಯಸ್ಸು 32 ಲಿಂಗ : ಗಂಡು</p>
<p>718 DGR1372226</p> <p>ಹೆಸರು : ಶಿವಪ್ರಸಾದ್ ಕೆ.ಎಸ್ ತಂದೆಯ ಷಣ್ಮುಖಿಸ್ವಾಮಿ ಹೆಸರು : ಮನೆ ನಂ. : 203 ವಯಸ್ಸು 30 ಲಿಂಗ : ಗಂಡು</p>	<p>719 THX1243427</p> <p>ಹೆಸರು : ಶ್ವೇತಾ ತಂದೆಯ ಷಣ್ಮುಖಿ ಸ್ವಾಮಿ ಹೆಸರು : ಮನೆ ನಂ. : 203 ವಯಸ್ಸು 25 ಲಿಂಗ : ಹೆಣ್ಣು</p>	<p>720</p> <p>ಹೆಸರು : ಪ್ರೇಮಾ ಗಂಡನ ಶಿವಪ್ರಕಾಶ್ ಹೆಸರು : ಮನೆ ನಂ. : 203 ವಯಸ್ಸು 24 ಲಿಂಗ : ಹೆಣ್ಣು</p>

ವಿಭಾಗ : 1--ಕೆಂಪನಪಾಳ್ಯ , ಕೊಳ್ಳೇಗಾಲ ತಾಲ್ಲೂಕು , ಚಾಮರಾಜನಗರ ಜಿಲ್ಲೆ ಪಿನ್ ಕೋಡ್ :571440 ಮುಂದುವರಿದಿದೆ		
721 354496 ಹೆಸರು : ರತ್ನಮ್ಮ ಗಂಡನ ಶಿವನಂಜಪ್ಪ ಹೆಸರು : ಮನೆ ನಂ. : 204-1 ವಯಸ್ಸು 62 ಲಿಂಗ : ಹೆಣ್ಣು	722 354019 ಹೆಸರು : ಕೆ.ಎಸ್.ಸತೀಶ ತಂದೆಯ ಶಿವನಂಜಪ್ಪ ಹೆಸರು : ಮನೆ ನಂ. : 204-1 ವಯಸ್ಸು 45 ಲಿಂಗ : ಗಂಡು	723 THX1243443 ಹೆಸರು : ಮಹೇಶ್ ಕೆ ಎಸ್ ತಂದೆಯ ಶಿವನಂಜಪ್ಪ ಹೆಸರು : ಮನೆ ನಂ. : 204/1 ವಯಸ್ಸು 43 ಲಿಂಗ : ಗಂಡು
724 THX1243450 ಹೆಸರು : ಉಷಾ ಗಂಡನ ಮಹೇಶ್ ಕೆ ಎಸ್ ಹೆಸರು : ಮನೆ ನಂ. : 204/1 ವಯಸ್ಸು 29 ಲಿಂಗ : ಹೆಣ್ಣು	725 354486 ಹೆಸರು : ಕಮಲಮ್ಮ ಗಂಡನ ವೀರಣ್ಣ ಹೆಸರು : ಮನೆ ನಂ. : 204-2 ವಯಸ್ಸು 52 ಲಿಂಗ : ಹೆಣ್ಣು	726 THX1243468 ಹೆಸರು : ಬಾಬು ತಂದೆಯ ವೀರಣ್ಣ ಹೆಸರು : ಮನೆ ನಂ. : 204-2 ವಯಸ್ಸು 31 ಲಿಂಗ : ಗಂಡು
727 354564 ಹೆಸರು : ಪಿ.ಪ್ರಭಾಕರ ತಂದೆಯ ಕೆ.ಎಂ.ಪುಟ್ಟಸ್ವಾಮಿ ಹೆಸರು : ಮನೆ ನಂ. : 205 ವಯಸ್ಸು 50 ಲಿಂಗ : ಗಂಡು	728 354492 ಹೆಸರು : ಶೀಲ ಗಂಡನ ಪಿ.ಪ್ರಭಾಕರ ಹೆಸರು : ಮನೆ ನಂ. : 205 ವಯಸ್ಸು 41 ಲಿಂಗ : ಹೆಣ್ಣು	729 THX2053346 ಹೆಸರು : ರಂಜಿತಾ ಪಿ ತಂದೆಯ ಪ್ರಭಾಕರ್ ಪಿ ಹೆಸರು : ಮನೆ ನಂ. : 205 ವಯಸ್ಸು 19 ಲಿಂಗ : ಹೆಣ್ಣು
730 354188 ಹೆಸರು : ಗಿರಿಜಮ್ಮಣ್ಣಿ ಗಂಡನ ಕೆ.ಎಂ.ಬಸವಣ್ಣ ಹೆಸರು : ಮನೆ ನಂ. : 206 ವಯಸ್ಸು 62 ಲಿಂಗ : ಹೆಣ್ಣು	731 354563 ಹೆಸರು : ಕೆ.ಬಿ.ಶಶಿಧರ ತಂದೆಯ ಕೆ.ಎಂ.ಬಸವಣ್ಣ ಹೆಸರು : ಮನೆ ನಂ. : 206 ವಯಸ್ಸು 44 ಲಿಂಗ : ಗಂಡು	732 DGR1372218 ಹೆಸರು : ಮಮತ ಗಂಡನ ಕೆ.ಬಿ.ಶಶಿಧರ ಹೆಸರು : ಮನೆ ನಂ. : 206 ವಯಸ್ಸು 35 ಲಿಂಗ : ಹೆಣ್ಣು
733 354555 ಹೆಸರು : ಮಹದೇವಸ್ವಾಮಿ ತಂದೆಯ ಮಹಾಂತದೇವರು ಹೆಸರು : ಮನೆ ನಂ. : 207 ವಯಸ್ಸು 48 ಲಿಂಗ : ಗಂಡು	734 354648 ಹೆಸರು : ಎಂ.ರಾಜಶೇಖರಮೂರ್ತಿ ತಂದೆಯ ಮಹಾಂತದೇವರು ಹೆಸರು : ಮನೆ ನಂ. : 207 ವಯಸ್ಸು 45 ಲಿಂಗ : ಗಂಡು	735 354380 ಹೆಸರು : ಎಂ.ಪ್ರಭುಸ್ವಾಮಿ ತಂದೆಯ ಮಹಾಂತದೇವರು ಹೆಸರು : ಮನೆ ನಂ. : 207 ವಯಸ್ಸು 41 ಲಿಂಗ : ಗಂಡು
736 354466 ಹೆಸರು : ಎಂ.ಪರಶಿವಮೂರ್ತಿ ತಂದೆಯ ಮಹಾಂತದೇವರು ಹೆಸರು : ಮನೆ ನಂ. : 207 ವಯಸ್ಸು 38 ಲಿಂಗ : ಗಂಡು	737 354565 ಹೆಸರು : ಕೆಂಪದೇವಮ್ಮ ಗಂಡನ ಮಹದೇವಸ್ವಾಮಿ ಹೆಸರು : ಮನೆ ನಂ. : 207 ವಯಸ್ಸು 37 ಲಿಂಗ : ಹೆಣ್ಣು	738 DGR1372382 ಹೆಸರು : ನಾಗಲಾಂಬಿಕಾ ಗಂಡನ ರಾಜಶೇಖರಮೂರ್ತಿ ಹೆಸರು : ಮನೆ ನಂ. : 207 ವಯಸ್ಸು 36 ಲಿಂಗ : ಹೆಣ್ಣು
739 DGR1372374 ಹೆಸರು : ಸುವರ್ಣಮ್ಮ ತಂದೆಯ ಪ್ರಭುಸ್ವಾಮಿ ಹೆಸರು : ಮನೆ ನಂ. : 207 ವಯಸ್ಸು 33 ಲಿಂಗ : ಹೆಣ್ಣು	740 THX1243476 ಹೆಸರು : ಭಟ್ಟಮ್ಮ ಗಂಡನ ಶಿವಮಲ್ಲಪ್ಪ ಹೆಸರು : ಮನೆ ನಂ. : 208 ವಯಸ್ಸು 66 ಲಿಂಗ : ಹೆಣ್ಣು	741 354654 ಹೆಸರು : ಉಮೇಶ ತಂದೆಯ ಶಿವಮಲ್ಲಪ್ಪ ಹೆಸರು : ಮನೆ ನಂ. : 208 ವಯಸ್ಸು 39 ಲಿಂಗ : ಗಂಡು
742 354553 ಹೆಸರು : ಪಾತಮ್ಮ ಗಂಡನ ಎಂ.ಪವತದೇವರು ಹೆಸರು : ಮನೆ ನಂ. : 209 ವಯಸ್ಸು 71 ಲಿಂಗ : ಹೆಣ್ಣು	743 354460 ಹೆಸರು : ಮಲ್ಲಣ್ಣ ತಂದೆಯ ಮಲ್ಲಿಕಾರ್ಜುನಪ್ಪ ಹೆಸರು : ಮನೆ ನಂ. : 209-1 ವಯಸ್ಸು 47 ಲಿಂಗ : ಗಂಡು	744 DGR1371665 ಹೆಸರು : ನೇತ್ರಾವತಿ ಗಂಡನ ಮಲ್ಲಣ್ಣ ಹೆಸರು : ಮನೆ ನಂ. : 209-1 ವಯಸ್ಸು 29 ಲಿಂಗ : ಹೆಣ್ಣು
745 354449 ಹೆಸರು : ಶಿವಲಿಂಗಮ್ಮ ಗಂಡನ ಶಿವಪ್ಪ ಹೆಸರು : ಮನೆ ನಂ. : 210 ವಯಸ್ಸು 80 ಲಿಂಗ : ಹೆಣ್ಣು	746 354445 ಹೆಸರು : ಪಾರ್ವತಮ್ಮ ಗಂಡನ ಗುರುಸ್ವಾಮಿ ಹೆಸರು : ಮನೆ ನಂ. : 210 ವಯಸ್ಸು 67 ಲಿಂಗ : ಹೆಣ್ಣು	747 ಹೆಸರು : ಮರಿಸ್ವಾಮಿ ತಾಯಿಯ ಪಾರ್ವತಮ್ಮ ಹೆಸರು : ಮನೆ ನಂ. : 210 ವಯಸ್ಸು 52 ಲಿಂಗ : ಗಂಡು
748 ಹೆಸರು : ರೇಣಾಕಮ್ಮ ಗಂಡನ ಮರಿಸ್ವಾಮಿ ಹೆಸರು : ಮನೆ ನಂ. : 210 ವಯಸ್ಸು 42 ಲಿಂಗ : ಹೆಣ್ಣು	749 THX2053247 ಹೆಸರು : ರಾಜಮ್ಮ ಗಂಡನ ಲೇಟ್ ಮಲ್ಲೇಶ್ ಹೆಸರು : ಮನೆ ನಂ. : 210 ವಯಸ್ಸು 36 ಲಿಂಗ : ಹೆಣ್ಣು	750 THX2053254 ಹೆಸರು : ಸುನೀಲ್ ತಂದೆಯ ಲೇಟ್ ಮಲ್ಲೇಶ್ ಹೆಸರು : ಮನೆ ನಂ. : 210 ವಯಸ್ಸು 19 ಲಿಂಗ : ಗಂಡು

ವಿಭಾಗ : 1--ಕೆಂಪನವಾಳ್ಯ , ಕೊಳ್ಳೇಗಾಲ ತಾಲ್ಲೂಕು , ಚಾಮರಾಜನಗರ ಜಿಲ್ಲೆ			ಪಿನ್ ಕೋಡ್ :571440			ಮುಂದುವರಿದಿದೆ		
751	354512	ಹೆಸರು : ರಾಜಮ್ಮ ಗಂಡನ ಗುರುಸ್ವಾಮಿ ಹೆಸರು : ಮನ ನಂ. : 211 ವಯಸ್ಸು 52 ಲಿಂಗ : ಹೆಣ್ಣು	752	DGR1372440	ಹೆಸರು : ಮಲ್ಲಿಕಾರ್ಜುನಸ್ವಾಮಿ ತಂದೆಯ ಗುರುಸ್ವಾಮಿ ಹೆಸರು : ಮನ ನಂ. : 211 ವಯಸ್ಸು 29 ಲಿಂಗ : ಗಂಡು	753	354218	ಹೆಸರು : ನಾಗೇಂದ್ರ ತಂದೆಯ ಪುಟ್ಟಪ್ಪ ಹೆಸರು : ಮನ ನಂ. : 212 ವಯಸ್ಸು 56 ಲಿಂಗ : ಗಂಡು
754	354198	ಹೆಸರು : ಭಾಗ್ಯಮ್ಮ ಗಂಡನ ನಾಗೇಂದ್ರ ಹೆಸರು : ಮನ ನಂ. : 212 ವಯಸ್ಸು 42 ಲಿಂಗ : ಹೆಣ್ಣು	755	DGR2802577	ಹೆಸರು : ರಾಮಚಂದ್ರರಾಜೇಅರಸ್ ತಂದೆಯ ರಾಜೇಅರಸ್ ಹೆಸರು : ಮನ ನಂ. : 215-1 ವಯಸ್ಸು 85 ಲಿಂಗ : ಗಂಡು	756	THX1243484	ಹೆಸರು : ನಾಗರಾಜೇಅರಸ್ ತಂದೆಯ ರಾಜೇಅರಸ್ ಹೆಸರು : ಮನ ನಂ. : 215-1 ವಯಸ್ಸು 53 ಲಿಂಗ : ಗಂಡು
757	DGR2802593	ಹೆಸರು : ಪ್ರೇಮ ಗಂಡನ ರಾಮಚಂದ್ರರಾಜೇಅರಸ್ ಹೆಸರು : ಮನ ನಂ. : 215-1 ವಯಸ್ಸು 40 ಲಿಂಗ : ಹೆಣ್ಣು	758	DGR1475011	ಹೆಸರು : ರಮೇಶರಾಜೇಅರಸ್ ತಂದೆಯ ರಾಜೇಅರಸ್ ಹೆಸರು : ಮನ ನಂ. : 215-1 ವಯಸ್ಸು 37 ಲಿಂಗ : ಗಂಡು	759	DGR2802601	ಹೆಸರು : ಗೀತಾ ಗಂಡನ ರಮೇಶರಾಜೇಅರಸ್ ಹೆಸರು : ಮನ ನಂ. : 215-1 ವಯಸ್ಸು 35 ಲಿಂಗ : ಹೆಣ್ಣು
760	354777	ಹೆಸರು : ರಾಜೇಅರಸ್ ತಂದೆಯ ಸುಬ್ಬರಾಜೇಅರಸ್ ಹೆಸರು : ಮನ ನಂ. : 215-1 ವಯಸ್ಸು 91 ಲಿಂಗ : ಗಂಡು	761	DGR2802528	ಹೆಸರು : ಯಶೋಧ ಗಂಡನ ರಾಜು ಹೆಸರು : ಮನ ನಂ. : 215-2 ವಯಸ್ಸು 34 ಲಿಂಗ : ಹೆಣ್ಣು	762	THX1243500	ಹೆಸರು : ರಾಜು ತಂದೆಯ ರೇವಪ್ಪ ಹೆಸರು : ಮನ ನಂ. : 215-2 ವಯಸ್ಸು 37 ಲಿಂಗ : ಗಂಡು
763	354733	ಹೆಸರು : ಕೆ.ಎಂ.ಗುರುಸ್ವಾಮಿ ತಂದೆಯ ಮಾದಪ್ಪ ಹೆಸರು : ಮನ ನಂ. : 217 ವಯಸ್ಸು 75 ಲಿಂಗ : ಗಂಡು	764	354148	ಹೆಸರು : ಮಹದೇವಮ್ಮ ಗಂಡನ ಗುರುಸ್ವಾಮಿ ಹೆಸರು : ಮನ ನಂ. : 217 ವಯಸ್ಸು 63 ಲಿಂಗ : ಹೆಣ್ಣು	765	THX1243518	ಹೆಸರು : ಜಿ.ಸುರೇಶಮೂರ್ತಿ ತಂದೆಯ ಗುರುಸ್ವಾಮಿ ಹೆಸರು : ಮನ ನಂ. : 217 ವಯಸ್ಸು 46 ಲಿಂಗ : ಗಂಡು
766	354676	ಹೆಸರು : ಬಸವರಾಜೇಅರಸ್ ತಂದೆಯ ಬಸವರಾಜೇಅರಸ್ ಹೆಸರು : ಮನ ನಂ. : 218 ವಯಸ್ಸು 72 ಲಿಂಗ : ಗಂಡು	767	354299	ಹೆಸರು : ಸುಲೋಚನ ಗಂಡನ ಬಸವರಾಜೇಅರಸ್ ಹೆಸರು : ಮನ ನಂ. : 218 ವಯಸ್ಸು 62 ಲಿಂಗ : ಹೆಣ್ಣು	768	354742	ಹೆಸರು : ಹೇಮಾವತಿ ಗಂಡನ ಬಸವರಾಜೇಅರಸ್ ಹೆಸರು : ಮನ ನಂ. : 218 ವಯಸ್ಸು 42 ಲಿಂಗ : ಹೆಣ್ಣು
769	354743	ಹೆಸರು : ಬಸವರಾಜೇಅರಸ್ ತಂದೆಯ ಬಸವರಾಜೇಅರಸ್ ಹೆಸರು : ಮನ ನಂ. : 218 ವಯಸ್ಸು 42 ಲಿಂಗ : ಗಂಡು	770	THX1243526	ಹೆಸರು : ನಂಜಮ್ಮಣ್ಣಿ ಗಂಡನ ಮಹೇಶರಾಜೇಅರಸ್ ಹೆಸರು : ಮನ ನಂ. : 218 ವಯಸ್ಸು 35 ಲಿಂಗ : ಹೆಣ್ಣು	771	354300	ಹೆಸರು : ನಾಗರತ್ನಮ್ಮ ಗಂಡನ ಕೆ.ವಿ.ಬಸವರಾಜೇಅರಸ್ ಹೆಸರು : ಮನ ನಂ. : 219 ವಯಸ್ಸು 59 ಲಿಂಗ : ಹೆಣ್ಣು
772	DGR1371004	ಹೆಸರು : ಸಂಭ್ರಮ ಗಂಡನ ಲೇ.ಶ್ರೀನಿವಾಸರಾಜೇ ಅರಸ್ ಹೆಸರು : ಮನ ನಂ. : 219 ವಯಸ್ಸು 39 ಲಿಂಗ : ಹೆಣ್ಣು	773	THX2052942	ಹೆಸರು : ಎಸ್ ಲಕ್ಷ್ಮಿ ಗಂಡನ ಎಂ ಸತೀಶ ಹೆಸರು : ಮನ ನಂ. : 219 ವಯಸ್ಸು 25 ಲಿಂಗ : ಹೆಣ್ಣು	774	354641	ಹೆಸರು : ಕೆ.ವಿ.ಕೃಷ್ಣರಾಜೇಅರಸ್ ತಂದೆಯ ವೀರರಾಜೇಅರಸ್ ಹೆಸರು : ಮನ ನಂ. : 220 ವಯಸ್ಸು 50 ಲಿಂಗ : ಗಂಡು
775	354301	ಹೆಸರು : ವಿಜಯಲಕ್ಷ್ಮಿ ಗಂಡನ ಕೆ.ವಿ.ಕೃಷ್ಣರಾಜೇ ಅರಸ್ ಹೆಸರು : ಮನ ನಂ. : 220 ವಯಸ್ಸು 40 ಲಿಂಗ : ಹೆಣ್ಣು	776	THX2052959	ಹೆಸರು : ಕೆ ಶ್ರತಿ ಅರಸ್ ತಂದೆಯ ಕೃಷ್ಣರಾಜೇ ಅರಸ್ ಕೆವಿ ಹೆಸರು : ಮನ ನಂ. : 220 ವಯಸ್ಸು 20 ಲಿಂಗ : ಹೆಣ್ಣು	777	DGR1373026	ಹೆಸರು : ಪುಟ್ಟತಾಯಮ್ಮ ಗಂಡನ ಮಹದೇವಪ್ಪ ಹೆಸರು : ಮನ ನಂ. : 220-1 ವಯಸ್ಸು 74 ಲಿಂಗ : ಹೆಣ್ಣು
778	DGR1372994	ಹೆಸರು : ಪ್ರಕಾಶ್ ತಂದೆಯ ಮಹದೇವಪ್ಪ ಹೆಸರು : ಮನ ನಂ. : 220-1 ವಯಸ್ಸು 44 ಲಿಂಗ : ಗಂಡು	779	DGR1371681	ಹೆಸರು : ರತ್ನಮ್ಮ ಗಂಡನ ಪ್ರಕಾಶ ಹೆಸರು : ಮನ ನಂ. : 220-1 ವಯಸ್ಸು 39 ಲಿಂಗ : ಹೆಣ್ಣು	780	THX1244474	ಹೆಸರು : ಮಹದೇವಸ್ವಾಮಿ ತಂದೆಯ ಲೇಟ್ ಮಹದೇವಪ್ಪ ಹೆಸರು : ಮನ ನಂ. : 220-1 ವಯಸ್ಸು 46 ಲಿಂಗ : ಗಂಡು

ವಿಭಾಗ : 1--ಕೆಂಪನವಳ್ಳಿ , ಕೊಳ್ಳೇಗಾಲ ತಾಲ್ಲೂಕು , ಚಾಮರಾಜನಗರ ಜಿಲ್ಲೆ ಪಿನ್ ಕೋಡ್ :571440 ಮುಂದುವರಿದಿದೆ

<p>781 THX2053528 ಹೆಸರು : ಸರೋಜ... ಗಂಡನ ಮಹದೇವಸ್ವಾಮಿ ಹೆಸರು : ಮನ ನಂ. : 220-1 ವಯಸ್ಸು 41 ಲಿಂಗ : ಹೆಣ್ಣು</p>	<p>782 DGR2802544 ಹೆಸರು : ಪುಟ್ಟಸ್ವಾಮಿಚಾರಿ ತಂದೆಯ ಕುಳ್ಳಿಚಾರಿ ಹೆಸರು : ಮನ ನಂ. : 220-2 ವಯಸ್ಸು 59 ಲಿಂಗ : ಗಂಡು</p>	<p>783 DGR2802551 ಹೆಸರು : ದೊಡ್ಡಮ್ಮ ಗಂಡನ ಪುಟ್ಟಸ್ವಾಮಿಚಾರಿ ಹೆಸರು : ಮನ ನಂ. : 220-2 ವಯಸ್ಸು 44 ಲಿಂಗ : ಹೆಣ್ಣು</p>
<p>784 ಹೆಸರು : ರತ್ನಮ್ಮ ತಂದೆಯ ಪುಟ್ಟಸ್ವಾಮಿಚಾರಿ ಹೆಸರು : ಮನ ನಂ. : 220-2 ವಯಸ್ಸು 31 ಲಿಂಗ : ಹೆಣ್ಣು</p>	<p>785 ಹೆಸರು : ಲಿಂಗರಾಜಮ್ಮ ಪಿ ತಂದೆಯ ಪುಟ್ಟಸ್ವಾಮಿಚಾರಿ ಹೆಸರು : ಮನ ನಂ. : 220-2 ವಯಸ್ಸು 25 ಲಿಂಗ : ಹೆಣ್ಣು</p>	<p>786 ಹೆಸರು : ಲಿಂಗರಾಜು ಪಿ ತಂದೆಯ ಪುಟ್ಟಸ್ವಾಮಿಚಾರಿ ಹೆಸರು : ಮನ ನಂ. : 220-2 ವಯಸ್ಸು 23 ಲಿಂಗ : ಗಂಡು</p>
<p>787 DGR1373414 ಹೆಸರು : ರಾಜಮ್ಮ ಗಂಡನ ಕೆ.ಎಸ್.ಮಹದೇವಪ್ಪ ಹೆಸರು : ಮನ ನಂ. : 220-2ಎ ವಯಸ್ಸು 67 ಲಿಂಗ : ಹೆಣ್ಣು</p>	<p>788 DGR1373232 ಹೆಸರು : ಕೆ.ಎಂ.ರಾಜಶೇಖರಮೂರ್ತಿ ತಂದೆಯ ಕೆ.ಎಸ್.ಮಹದೇವಪ್ಪ ಹೆಸರು : ಮನ ನಂ. : 220-2ಎ ವಯಸ್ಸು 43 ಲಿಂಗ : ಗಂಡು</p>	<p>789 DGR1373422 ಹೆಸರು : ಬಸವರಾಜಮಣಿ ಗಂಡನ ಕೆ.ಎಂ.ರಾಜಶೇಖರಮೂರ್ತಿ ಹೆಸರು : ಮನ ನಂ. : 220-2ಎ ವಯಸ್ಸು 38 ಲಿಂಗ : ಹೆಣ್ಣು</p>
<p>790 354149 ಹೆಸರು : ಪಾರ್ವತಮ್ಮ ಗಂಡನ ಕೆ.ಶ್ರೀಕಂಠಯ್ಯ ಹೆಸರು : ಮನ ನಂ. : 221 ವಯಸ್ಸು 80 ಲಿಂಗ : ಹೆಣ್ಣು</p>	<p>791 354063 ಹೆಸರು : ಎಸ್.ಲೋಕನಾಥನ್ ತಂದೆಯ ಕೆ.ಶ್ರೀಕಂಠಯ್ಯ ಹೆಸರು : ಮನ ನಂ. : 221 ವಯಸ್ಸು 47 ಲಿಂಗ : ಗಂಡು</p>	<p>792 354147 ಹೆಸರು : ಬಿ.ಎಸ್.ಸುಶೀಲ ಗಂಡನ ಲೋಕನಾಥನ್ ಹೆಸರು : ಮನ ನಂ. : 221 ವಯಸ್ಸು 48 ಲಿಂಗ : ಹೆಣ್ಣು</p>
<p>793 354044 ಹೆಸರು : ರಾಘವೇಂದ್ರ.ಕೆ.ಎಸ್. ತಂದೆಯ ಸುಬ್ಬರಾಯ ಹೆಸರು : ಮನ ನಂ. : 223 ವಯಸ್ಸು 80 ಲಿಂಗ : ಗಂಡು</p>	<p>794 354773 ಹೆಸರು : ನಾಗರತ್ನಮ್ಮ.ಕೆ.ಆರ್. ಗಂಡನ ಕೆ.ಎಸ್.ರಾಘವೇಂದ್ರ ಹೆಸರು : ಮನ ನಂ. : 223 ವಯಸ್ಸು 71 ಲಿಂಗ : ಹೆಣ್ಣು</p>	<p>795 354097 ಹೆಸರು : ರಂಗನಾಥ.ಕೆ.ಆರ್. ತಂದೆಯ ರಾಘವೇಂದ್ರ ಹೆಸರು : ಮನ ನಂ. : 223 ವಯಸ್ಸು 50 ಲಿಂಗ : ಗಂಡು</p>
<p>796 354096 ಹೆಸರು : ಎನ್.ಲೀಲ ಗಂಡನ ರಂಗನಾಥ ಹೆಸರು : ಮನ ನಂ. : 223 ವಯಸ್ಸು 44 ಲಿಂಗ : ಹೆಣ್ಣು</p>	<p>797 DGR1372754 ಹೆಸರು : ನಂಜುಂಡಸ್ವಾಮಿ ತಂದೆಯ ಸೂರ್ಯನಾರಾಯಣಪ್ಪ ಹೆಸರು : ಮನ ನಂ. : 224 ವಯಸ್ಸು 41 ಲಿಂಗ : ಗಂಡು</p>	<p>798 THX0419739 ಹೆಸರು : ಪ್ರದೀಪ್ ಕೆ ಆರ್ ತಂದೆಯ ರಂಗನಾಥ್ ಹೆಸರು : ಮನ ನಂ. : 224 ವಯಸ್ಸು 27 ಲಿಂಗ : ಗಂಡು</p>
<p>799 THX0419721 ಹೆಸರು : ಪ್ರವೀಣ್ ಕೆ ಆರ್ ತಂದೆಯ ರಂಗನಾಥ ಹೆಸರು : ಮನ ನಂ. : 224 ವಯಸ್ಸು 23 ಲಿಂಗ : ಗಂಡು</p>	<p>800 DGR1371954 ಹೆಸರು : ಕೆ.ಎಸ್.ಶಕುಂತಲ ಗಂಡನ ಶ್ರೀಕಂಠನ್ ಹೆಸರು : ಮನ ನಂ. : 224-2 ವಯಸ್ಸು 55 ಲಿಂಗ : ಹೆಣ್ಣು</p>	<p>801 354729 ಹೆಸರು : ಮಹಾದೇವಪ್ಪ ತಂದೆಯ ಬಸಪ್ಪದೇವರು ಹೆಸರು : ಮನ ನಂ. : 227 ವಯಸ್ಸು 69 ಲಿಂಗ : ಗಂಡು</p>
<p>802 354631 ಹೆಸರು : ಗೌರಮ್ಮ ಗಂಡನ ಮಹಾದೇವಪ್ಪ ಹೆಸರು : ಮನ ನಂ. : 227 ವಯಸ್ಸು 57 ಲಿಂಗ : ಹೆಣ್ಣು</p>	<p>803 DGR 1371822 ಹೆಸರು : ಶಶಿಶೇಖರ್ ಎಂ ತಂದೆಯ ಮಹದೇವಪ್ಪ ಹೆಸರು : ಮನ ನಂ. : 227 ವಯಸ್ಸು 32 ಲಿಂಗ : ಗಂಡು</p>	<p>804 354638 ಹೆಸರು : ನಾಗಪ್ಪ ತಂದೆಯ ಮರಪ್ಪ ಹೆಸರು : ಮನ ನಂ. : 228 ವಯಸ್ಸು 72 ಲಿಂಗ : ಗಂಡು</p>
<p>805 354485 ಹೆಸರು : ನಾಗಮ್ಮ ಗಂಡನ ನಾಗಪ್ಪ ಹೆಸರು : ಮನ ನಂ. : 228 ವಯಸ್ಸು 61 ಲಿಂಗ : ಹೆಣ್ಣು</p>	<p>806 354469 ಹೆಸರು : ಜಯಶೇಖರ ತಂದೆಯ ನಾಗಪ್ಪ ಹೆಸರು : ಮನ ನಂ. : 228 ವಯಸ್ಸು 45 ಲಿಂಗ : ಗಂಡು</p>	<p>807 DGR2802494 ಹೆಸರು : ಜಯಗೌರಿ ಗಂಡನ ಜಯಶೇಖರ ಹೆಸರು : ಮನ ನಂ. : 228 ವಯಸ್ಸು 35 ಲಿಂಗ : ಹೆಣ್ಣು</p>
<p>808 DGR1373083 ಹೆಸರು : ಎನ್.ಮಹಾದೇವಪ್ರಭು ತಂದೆಯ ನಾಗಪ್ಪ ಹೆಸರು : ಮನ ನಂ. : 228 ವಯಸ್ಸು 33 ಲಿಂಗ : ಗಂಡು</p>	<p>809 DGR1372069 ಹೆಸರು : ಕೆ.ಎನ್.ಪ್ರೇಮಕುಮಾರಿ ತಂದೆಯ ನಾಗಪ್ಪ ಹೆಸರು : ಮನ ನಂ. : 228 ವಯಸ್ಸು 29 ಲಿಂಗ : ಹೆಣ್ಣು</p>	<p>810 354636 ಹೆಸರು : ಶಿವಮ್ಮ ಗಂಡನ ಮಲ್ಲಪ್ಪ ಹೆಸರು : ಮನ ನಂ. : 229 ವಯಸ್ಸು 82 ಲಿಂಗ : ಹೆಣ್ಣು</p>

ವಿಭಾಗ : 1--ಕೆಂಪನಪಾಳ್ಯ , ಕೊಳ್ಳೇಗಾಲ ತಾಲ್ಲೂಕು , ಚಾಮರಾಜನಗರ ಜಿಲ್ಲೆ			ಪಿನ್ ಕೋಡ್ :571440			ಮುಂದುವರಿದಿದೆ		
811	354633	ಹೆಸರು : ಜಾನಕಮ್ಮ ತಂದೆಯ ಮಲ್ಲಪ್ಪ ಹೆಸರು : ಮನೆ ನಂ. : 229 ವಯಸ್ಸು 57 ಲಿಂಗ : ಹೆಣ್ಣು	812	354504	ಹೆಸರು : ಚಿಕ್ಕರಾಜು ತಂದೆಯ ಮಲ್ಲಪ್ಪ ಹೆಸರು : ಮನೆ ನಂ. : 229 ವಯಸ್ಸು 53 ಲಿಂಗ : ಗಂಡು	813	354813	ಹೆಸರು : ಪ್ರೇಮ ಗಂಡನ ಚಿಕ್ಕರಾಜು ಹೆಸರು : ಮನೆ ನಂ. : 229 ವಯಸ್ಸು 45 ಲಿಂಗ : ಹೆಣ್ಣು
814	354396	ಹೆಸರು : ಗುರುಸ್ವಾಮಿ ತಂದೆಯ ಮಲ್ಲಪ್ಪ ಹೆಸರು : ಮನೆ ನಂ. : 230 ವಯಸ್ಸು 57 ಲಿಂಗ : ಗಂಡು	815	354635	ಹೆಸರು : ನಾಗಮ್ಮ ಗಂಡನ ಗುರುಸ್ವಾಮಿ ಹೆಸರು : ಮನೆ ನಂ. : 230 ವಯಸ್ಸು 51 ಲಿಂಗ : ಹೆಣ್ಣು	816	DGR1372358	ಹೆಸರು : ಪ್ರಸಾದ್ ತಂದೆಯ ಗುರುಸ್ವಾಮಿ ಹೆಸರು : ಮನೆ ನಂ. : 230 ವಯಸ್ಸು 29 ಲಿಂಗ : ಗಂಡು
817	THX1243591	ಹೆಸರು : ಜಿ. ಮಹದೇವಸ್ವಾಮಿ ತಂದೆಯ ಗುರುಸ್ವಾಮಿ ಹೆಸರು : ಮನೆ ನಂ. : 230 ವಯಸ್ಸು 24 ಲಿಂಗ : ಗಂಡು	818	354655	ಹೆಸರು : ನಾಗರಾಜು ತಂದೆಯ ಮಲ್ಲಪ್ಪ ಹೆಸರು : ಮನೆ ನಂ. : 231 ವಯಸ್ಸು 71 ಲಿಂಗ : ಗಂಡು	819		ಹೆಸರು : ಮಹಾದೇವಮ್ಮ ಗಂಡನ ಮಲ್ಲಪ್ಪ ಹೆಸರು : ಮನೆ ನಂ. : 231 ವಯಸ್ಸು 82 ಲಿಂಗ : ಹೆಣ್ಣು
820	THX1243617	ಹೆಸರು : ರತ್ನಮ್ಮ ಗಂಡನ ನಾಗರಾಜು ಹೆಸರು : ಮನೆ ನಂ. : 231 ವಯಸ್ಸು 55 ಲಿಂಗ : ಹೆಣ್ಣು	821	354197	ಹೆಸರು : ಸುದ್ರಮ್ಮ ಗಂಡನ ಮಹದೇವಪ್ಪ ಹೆಸರು : ಮನೆ ನಂ. : 232 ವಯಸ್ಸು 63 ಲಿಂಗ : ಹೆಣ್ಣು	822	354534	ಹೆಸರು : ಶಿವಮ್ಮ ಗಂಡನ ಶಿವಬಸಪ್ಪ ಹೆಸರು : ಮನೆ ನಂ. : 234 ವಯಸ್ಸು 86 ಲಿಂಗ : ಹೆಣ್ಣು
823	354532	ಹೆಸರು : ಜಯಮ್ಮ ತಂದೆಯ ಶಿವಬಸಪ್ಪ ಹೆಸರು : ಮನೆ ನಂ. : 234 ವಯಸ್ಸು 40 ಲಿಂಗ : ಹೆಣ್ಣು	824	354417	ಹೆಸರು : ಶಿವಪ್ಪ ತಂದೆಯ ಕೆ.ಬಸಪ್ಪ ಹೆಸರು : ಮನೆ ನಂ. : 235 ವಯಸ್ಸು 78 ಲಿಂಗ : ಗಂಡು	825	354535	ಹೆಸರು : ರಾಜಮ್ಮ ಗಂಡನ ಶಿವಪ್ಪ ಹೆಸರು : ಮನೆ ನಂ. : 235 ವಯಸ್ಸು 67 ಲಿಂಗ : ಹೆಣ್ಣು
826	354736	ಹೆಸರು : ಬಸವರಾಜು ತಂದೆಯ ಶಿವಪ್ಪ ಹೆಸರು : ಮನೆ ನಂ. : 235 ವಯಸ್ಸು 42 ಲಿಂಗ : ಗಂಡು	827	DGR1371293	ಹೆಸರು : ಕುಮಾರ ತಂದೆಯ ಮಲ್ಲಿಂದೇವರು ಹೆಸರು : ಮನೆ ನಂ. : 235 ವಯಸ್ಸು 39 ಲಿಂಗ : ಗಂಡು	828	DGR1372952	ಹೆಸರು : ಮಂಜುನಾಥ ತಂದೆಯ ಶಿವಪ್ಪ ಹೆಸರು : ಮನೆ ನಂ. : 235 ವಯಸ್ಸು 34 ಲಿಂಗ : ಗಂಡು
829	354612	ಹೆಸರು : ನಂಜಪ್ಪ ತಂದೆಯ ನಾಗಪ್ಪ ಹೆಸರು : ಮನೆ ನಂ. : 235-1 ವಯಸ್ಸು 53 ಲಿಂಗ : ಗಂಡು	830	354587	ಹೆಸರು : ಸುಮ ಗಂಡನ ನಂಜಪ್ಪ ಹೆಸರು : ಮನೆ ನಂ. : 235-1 ವಯಸ್ಸು 39 ಲಿಂಗ : ಹೆಣ್ಣು	831		ಹೆಸರು : ಸೋಮಣ್ಣ ತಂದೆಯ ಪರಶಿವಪ್ಪ ಹೆಸರು : ಮನೆ ನಂ. : 235-1 ವಯಸ್ಸು 48 ಲಿಂಗ : ಗಂಡು
832		ಹೆಸರು : ರಾಜಮ್ಮ ಗಂಡನ ಸೋಮಣ್ಣ ಹೆಸರು : ಮನೆ ನಂ. : 235-1 ವಯಸ್ಸು 42 ಲಿಂಗ : ಹೆಣ್ಣು	833	THX2053445	ಹೆಸರು : ಮಹದೇವಪ್ರಭು ಎನ್ ತಂದೆಯ ನಂಜಪ್ಪ ಹೆಸರು : ಮನೆ ನಂ. : 235-1 ವಯಸ್ಸು 20 ಲಿಂಗ : ಗಂಡು	834	THX1243633	ಹೆಸರು : ಗಿರಿಜಮ್ಮ ಗಂಡನ ಶಿವಪ್ಪದೇವರು ಹೆಸರು : ಮನೆ ನಂ. : 237 ವಯಸ್ಸು 38 ಲಿಂಗ : ಹೆಣ್ಣು
835	354835	ಹೆಸರು : ಮಹಾದೇವಪ್ಪ ತಂದೆಯ ಶಿವಪ್ಪದೇವರು ಹೆಸರು : ಮನೆ ನಂ. : 237 ವಯಸ್ಸು 67 ಲಿಂಗ : ಗಂಡು	836	354834	ಹೆಸರು : ಮಂಗಳಮ್ಮ ಗಂಡನ ಮಹದೇವಪ್ಪ ಹೆಸರು : ಮನೆ ನಂ. : 237 ವಯಸ್ಸು 49 ಲಿಂಗ : ಹೆಣ್ಣು	837	354656	ಹೆಸರು : ಮಾಂತಪ್ಪ ತಂದೆಯ ಶಿವಪ್ಪದೇವರು ಹೆಸರು : ಮನೆ ನಂ. : 238 ವಯಸ್ಸು 62 ಲಿಂಗ : ಗಂಡು
838	354637	ಹೆಸರು : ರತ್ನಮ್ಮ ಗಂಡನ ಮಾಂತಪ್ಪ ಹೆಸರು : ಮನೆ ನಂ. : 238 ವಯಸ್ಸು 50 ಲಿಂಗ : ಹೆಣ್ಣು	839	354714	ಹೆಸರು : ಮರಿಸ್ವಾಮಿ ತಂದೆಯ ಮಾಂತಪ್ಪ ಹೆಸರು : ಮನೆ ನಂ. : 238 ವಯಸ್ಸು 34 ಲಿಂಗ : ಗಂಡು	840	DGR1371632	ಹೆಸರು : ಮಲ್ಲಿಕಾರ್ಜುನ ತಂದೆಯ ಮಾಂತಪ್ಪ ಹೆಸರು : ಮನೆ ನಂ. : 238 ವಯಸ್ಸು 33 ಲಿಂಗ : ಗಂಡು

ವಿಭಾಗ : 1--ಕೆಂಪನಪಾಳ್ಯ , ಕೊಳ್ಳೇಗಾಲ ತಾಲ್ಲೂಕು , ಚಾಮರಾಜನಗರ ಜಿಲ್ಲೆ ಪಿನ್ ಕೋಡ್ :571440 ಮುಂದುವರಿದಿದೆ		
841 DGR1372556 ಹೆಸರು : ಗುರುಸ್ವಾಮಿ ತಂದೆಯ ಮಾದಪ್ಪ ಹೆಸರು : ಮನೆ ನಂ. : 239 ವಯಸ್ಸು 44 ಲಿಂಗ : ಗಂಡು	842 THX1243641 ಹೆಸರು : ನಾಗರಾಜು ತಂದೆಯ ಮಾದಪ್ಪ ಹೆಸರು : ಮನೆ ನಂ. : 239 ವಯಸ್ಸು 41 ಲಿಂಗ : ಗಂಡು	843 THX1243658 ಹೆಸರು : ಲತಾ ಗಂಡನ ಗುರುಸ್ವಾಮಿ ಹೆಸರು : ಮನೆ ನಂ. : 239 ವಯಸ್ಸು 23 ಲಿಂಗ : ಹೆಣ್ಣು
844 THX1243666 ಹೆಸರು : ಮೂದಲಾಂಬಿಕೆ ಗಂಡನ ನಾಗರಾಜು ಹೆಸರು : ಮನೆ ನಂ. : 239 ವಯಸ್ಸು 25 ಲಿಂಗ : ಹೆಣ್ಣು	845 354753 ಹೆಸರು : ಸಿದ್ದಪ್ಪ ಇತರರು : ಸಿದ್ದಪ್ಪ ಮನೆ ನಂ. : 240 ವಯಸ್ಸು 79 ಲಿಂಗ : ಗಂಡು	846 354763 ಹೆಸರು : ಮಂಗಳಮ್ಮ ಗಂಡನ ಸಿದ್ದಪ್ಪ ಹೆಸರು : ಮನೆ ನಂ. : 240 ವಯಸ್ಸು 64 ಲಿಂಗ : ಹೆಣ್ಣು
847 354177 ಹೆಸರು : ರಾಜಪ್ಪಸ್ವಾಮಿ ತಂದೆಯ ಸಿದ್ದಪ್ಪ ಹೆಸರು : ಮನೆ ನಂ. : 240 ವಯಸ್ಸು 60 ಲಿಂಗ : ಗಂಡು	848 354738 ಹೆಸರು : ಪ್ರಕಾಶಮೂರ್ತಿ ತಂದೆಯ ಸಿದ್ದಪ್ಪ ಹೆಸರು : ಮನೆ ನಂ. : 240 ವಯಸ್ಸು 45 ಲಿಂಗ : ಗಂಡು	849 354552 ಹೆಸರು : ಬಸವರಾಜು ತಂದೆಯ ಸಿದ್ದಪ್ಪ ಹೆಸರು : ಮನೆ ನಂ. : 240 ವಯಸ್ಸು 42 ಲಿಂಗ : ಗಂಡು
850 354175 ಹೆಸರು : ಶೋಭ ಗಂಡನ ರಾಜಪ್ಪಜಿ ಹೆಸರು : ಮನೆ ನಂ. : 240 ವಯಸ್ಸು 41 ಲಿಂಗ : ಹೆಣ್ಣು	851 THX1243674 ಹೆಸರು : ಸುದ್ರಮ್ಮ ಗಂಡನ ಪ್ರಕಾಶಮೂರ್ತಿ ಹೆಸರು : ಮನೆ ನಂ. : 240 ವಯಸ್ಸು 29 ಲಿಂಗ : ಹೆಣ್ಣು	852 ಹೆಸರು : ನಿಂಗಮ್ಮ ಗಂಡನ ಮಾದಪ್ಪ ಹೆಸರು : ಮನೆ ನಂ. : 241 ವಯಸ್ಸು 86 ಲಿಂಗ : ಹೆಣ್ಣು
853 354550 ಹೆಸರು : ಕುಮಾರಸ್ವಾಮಿ ತಂದೆಯ ಬಸವಣ್ಣ ಹೆಸರು : ಮನೆ ನಂ. : 242 ವಯಸ್ಸು 38 ಲಿಂಗ : ಗಂಡು	854 THX1243690 ಹೆಸರು : ಗೀತಾ ಗಂಡನ ಕುಮಾರಸ್ವಾಮಿ ಹೆಸರು : ಮನೆ ನಂ. : 242 ವಯಸ್ಸು 27 ಲಿಂಗ : ಹೆಣ್ಣು	855 354713 ಹೆಸರು : ಮಲ್ಲಿಕಾರ್ಜುನ ತಂದೆಯ ಮಲ್ಲಿಂದೇವರು ಹೆಸರು : ಮನೆ ನಂ. : 243 ವಯಸ್ಸು 52 ಲಿಂಗ : ಗಂಡು
856 DGR1370998 ಹೆಸರು : ಜಯಶೀಲ ಗಂಡನ ಮಲ್ಲಿಕಾರ್ಜುನಪ್ಪ ಹೆಸರು : ಮನೆ ನಂ. : 243 ವಯಸ್ಸು 42 ಲಿಂಗ : ಹೆಣ್ಣು	857 354201 ಹೆಸರು : ಮಹದೇವಪ್ಪ ತಂದೆಯ ಮಲ್ಲಿಂದೇವರು ಹೆಸರು : ಮನೆ ನಂ. : 244 ವಯಸ್ಸು 54 ಲಿಂಗ : ಗಂಡು	858 DGR1372176 ಹೆಸರು : ಲಿಂಗರಾಜು ಎಂ ತಾಯಿಯ ರತ್ನಮ್ಮ ಹೆಸರು : ಮನೆ ನಂ. : 244 ವಯಸ್ಸು 34 ಲಿಂಗ : ಗಂಡು
859 THX1243708 ಹೆಸರು : ಪ್ರೇಮಾ ಗಂಡನ ಮಹದೇವಪ್ಪ ಹೆಸರು : ಮನೆ ನಂ. : 244 ವಯಸ್ಸು 31 ಲಿಂಗ : ಹೆಣ್ಣು	860 DGR1373075 ಹೆಸರು : ಶಿವಸ್ವಾಮಿ ತಂದೆಯ ಶಿವಮಲ್ಲಿಂದೇವರು ಹೆಸರು : ಮನೆ ನಂ. : 244-1 ವಯಸ್ಸು 56 ಲಿಂಗ : ಗಂಡು	861 THX1243716 ಹೆಸರು : ಪಾರ್ವತಮ್ಮ ಗಂಡನ ಶಿವಸ್ವಾಮಿ ಹೆಸರು : ಮನೆ ನಂ. : 244-1 ವಯಸ್ಸು 33 ಲಿಂಗ : ಹೆಣ್ಣು
862 THX1243724 ಹೆಸರು : ಲಿಂಗರಾಜು ತಂದೆಯ ಶಿವಸ್ವಾಮಿ ಹೆಸರು : ಮನೆ ನಂ. : 244-1 ವಯಸ್ಸು 24 ಲಿಂಗ : ಗಂಡು	863 354468 ಹೆಸರು : ನಂಜುಂಡಪ್ಪ ತಂದೆಯ ಶಿವನಂಜಪ್ಪ ಹೆಸರು : ಮನೆ ನಂ. : 245 ವಯಸ್ಸು 59 ಲಿಂಗ : ಗಂಡು	864 354802 ಹೆಸರು : ಚಂದ್ರಮ್ಮ ತಂದೆಯ ಶಿವನಂಜಪ್ಪ ಹೆಸರು : ಮನೆ ನಂ. : 245 ವಯಸ್ಸು 54 ಲಿಂಗ : ಹೆಣ್ಣು
865 354780 ಹೆಸರು : ಬಸವಣ್ಣ ತಂದೆಯ ಶಿವನಂಜಪ್ಪ ಹೆಸರು : ಮನೆ ನಂ. : 245 ವಯಸ್ಸು 56 ಲಿಂಗ : ಗಂಡು	866 354369 ಹೆಸರು : ರಾಜಮ್ಮ ಗಂಡನ ನಂಜುಂಡಪ್ಪ ಹೆಸರು : ಮನೆ ನಂ. : 245 ವಯಸ್ಸು 44 ಲಿಂಗ : ಹೆಣ್ಣು	867 354801 ಹೆಸರು : ಸುಶೀಲಮ್ಮ ಗಂಡನ ಬಸವಣ್ಣ ಹೆಸರು : ಮನೆ ನಂ. : 245 ವಯಸ್ಸು 44 ಲಿಂಗ : ಹೆಣ್ಣು
868 THX1243740 ಹೆಸರು : ಬಸವಣ್ಣ ತಂದೆಯ ನಂಜುಂಡಪ್ಪ ಹೆಸರು : ಮನೆ ನಂ. : 245 ವಯಸ್ಸು 35 ಲಿಂಗ : ಗಂಡು	869 THX1243757 ಹೆಸರು : ಬಿ. ಸಂತೋಷ ತಂದೆಯ ಬಸವಣ್ಣ ಹೆಸರು : ಮನೆ ನಂ. : 245 ವಯಸ್ಸು 24 ಲಿಂಗ : ಗಂಡು	870 THX1243765 ಹೆಸರು : ಎನ್. ಯೋಗೀಶ ತಂದೆಯ ನಂಜುಂಡಪ್ಪ ಹೆಸರು : ಮನೆ ನಂ. : 245 ವಯಸ್ಸು 24 ಲಿಂಗ : ಗಂಡು

ವಿಭಾಗ : 1--ಕೆಂಪನವಾಳ್ಯ , ಕೊಳ್ಳೇಗಾಲ ತಾಲ್ಲೂಕು , ಚಾಮರಾಜನಗರ ಜಿಲ್ಲೆ			ಪಿನ್ ಕೋಡ್ :571440 ಮುಂದುವರಿದಿದೆ					
871	354190	ಹೆಸರು : ಕೆ.ಸಿ.ಚಂದ್ರಶೇಖರಪ್ಪ ತಂದೆಯು : ಚನ್ನಬಸಪ್ಪ ಹೆಸರು : ಮನ ನಂ. : 246 ವಯಸ್ಸು 72 ಲಿಂಗ : ಗಂಡು	872	354196	ಹೆಸರು : ಸುವರ್ಣಮ್ಮ ಗಂಡನು : ಕೆ.ಸಿ.ಚಂದ್ರಶೇಖರಪ್ಪ ಹೆಸರು : ಮನ ನಂ. : 246 ವಯಸ್ಸು 67 ಲಿಂಗ : ಹೆಣ್ಣು	873	THX1243773	ಹೆಸರು : ಶಿವಕುಮಾರಸ್ವಾಮಿ ತಂದೆಯು : ಕೆ.ಸಿ.ಚಂದ್ರಶೇಖರಪ್ಪ ಹೆಸರು : ಮನ ನಂ. : 246 ವಯಸ್ಸು 40 ಲಿಂಗ : ಗಂಡು
874	THX1243781	ಹೆಸರು : ರಾಜೇಶ ತಂದೆಯು : ಕೆ.ಸಿ.ಚಂದ್ರಶೇಖರಪ್ಪ ಹೆಸರು : ಮನ ನಂ. : 246 ವಯಸ್ಸು 37 ಲಿಂಗ : ಗಂಡು	875	DGR1371228	ಹೆಸರು : ಆರ್.ಭಾಗ್ಯಮ್ಮ ಗಂಡನು : ಶಿವಕುಮಾರಸ್ವಾಮಿ ಹೆಸರು : ಮನ ನಂ. : 246 ವಯಸ್ಸು 35 ಲಿಂಗ : ಹೆಣ್ಣು	876	THX0420513	ಹೆಸರು : ಜಲಜಾಕ್ಷಿ ತಂದೆಯು : ಕೆ.ಸಿ. ಚಂದ್ರಶೇಖರಪ್ಪ ಹೆಸರು : ಮನ ನಂ. : 246 ವಯಸ್ಸು 35 ಲಿಂಗ : ಹೆಣ್ಣು
877	THX0420497	ಹೆಸರು : ಬಸವರಾಜು ತಂದೆಯು : ಶಿವಸ್ವಾಮಿ ಹೆಸರು : ಮನ ನಂ. : 246 ವಯಸ್ಸು 23 ಲಿಂಗ : ಗಂಡು	878	354568	ಹೆಸರು : ರಾಜಮ್ಮ ಗಂಡನು : ಪಿ.ನಾಗರಾಜಪ್ಪ ಹೆಸರು : ಮನ ನಂ. : 247 ವಯಸ್ಸು 53 ಲಿಂಗ : ಹೆಣ್ಣು	879	354646	ಹೆಸರು : ಪಿ.ನಾಗರಾಜಪ್ಪ ತಂದೆಯು : ಪುಟ್ಟಮಾಂತದೇವರು ಹೆಸರು : ಮನ ನಂ. : 247 ವಯಸ್ಸು 49 ಲಿಂಗ : ಗಂಡು
880	DGR1475243	ಹೆಸರು : ವಿಶ್ವನಾಥ ತಂದೆಯು : ಪಿ.ನಾಗರಾಜಪ್ಪ ಹೆಸರು : ಮನ ನಂ. : 247 ವಯಸ್ಸು 35 ಲಿಂಗ : ಗಂಡು	881	THX1243799	ಹೆಸರು : ಕಲ್ಪನ ಗಂಡನು : ವಿಶ್ವನಾಥ ಎನ್ ಹೆಸರು : ಮನ ನಂ. : 247 ವಯಸ್ಸು 24 ಲಿಂಗ : ಹೆಣ್ಣು	882	354571	ಹೆಸರು : ರಾಜಮ್ಮ ಗಂಡನು : ಬಸವಣ್ಣ ಹೆಸರು : ಮನ ನಂ. : 248 ವಯಸ್ಸು 52 ಲಿಂಗ : ಹೆಣ್ಣು
883	DGR1373000	ಹೆಸರು : ಬಿ.ನಾಗರಾಜು ತಂದೆಯು : ಬಸವಣ್ಣ ಹೆಸರು : ಮನ ನಂ. : 248 ವಯಸ್ಸು 35 ಲಿಂಗ : ಗಂಡು	884	THX2053015	ಹೆಸರು : ಕೆ.ಸಿ.ಮಲ್ಲಪ್ಪ ತಂದೆಯು : ಚನ್ನಮಲ್ಲಪ್ಪ ಹೆಸರು : ಮನ ನಂ. : 249 ವಯಸ್ಸು 72 ಲಿಂಗ : ಗಂಡು	885	354580	ಹೆಸರು : ಬೋರಮ್ಮ ಗಂಡನು : ಮಲ್ಲಪ್ಪ .ಕೆ.ಸಿ ಹೆಸರು : ಮನ ನಂ. : 249 ವಯಸ್ಸು 55 ಲಿಂಗ : ಹೆಣ್ಣು
886	THX1243807	ಹೆಸರು : ಕೆ.ಸಿ.ಶಿವಸ್ವಾಮಿ ತಂದೆಯು : ಚನ್ನಮಲ್ಲಪ್ಪ ಹೆಸರು : ಮನ ನಂ. : 251 ವಯಸ್ಸು 85 ಲಿಂಗ : ಗಂಡು	887	354711	ಹೆಸರು : ಜಯಮ್ಮ ಗಂಡನು : ಕೆ.ಸಿ.ಶಿವಸ್ವಾಮಿ ಹೆಸರು : ಮನ ನಂ. : 251 ವಯಸ್ಸು 57 ಲಿಂಗ : ಹೆಣ್ಣು	888	354387	ಹೆಸರು : ಎಸ್.ಶಿವಶಂಕರ ತಂದೆಯು : ಕೆ.ಸಿ.ಶಿವಸ್ವಾಮಿ ಹೆಸರು : ಮನ ನಂ. : 251 ವಯಸ್ಸು 43 ಲಿಂಗ : ಗಂಡು
889	354329	ಹೆಸರು : ಕೆ.ಎಸ್.ಲೋಕೇಶ ತಂದೆಯು : ಕೆ.ಸಿ.ಶಿವಸ್ವಾಮಿ ಹೆಸರು : ಮನ ನಂ. : 251 ವಯಸ್ಸು 43 ಲಿಂಗ : ಗಂಡು	890	354036	ಹೆಸರು : ಎಸ್.ನಾಗೇಂದ್ರ ತಂದೆಯು : ಕೆ.ಸಿ.ಶಿವಸ್ವಾಮಿ ಹೆಸರು : ಮನ ನಂ. : 251 ವಯಸ್ಸು 33 ಲಿಂಗ : ಗಂಡು	891	THX1243815	ಹೆಸರು : ಎಂ.ಎನ್.ನಿರ್ಮಲ ಗಂಡನು : ಎಸ್.ಶಿವಶಂಕರ ಹೆಸರು : ಮನ ನಂ. : 251 ವಯಸ್ಸು 35 ಲಿಂಗ : ಹೆಣ್ಣು
892	THX0421065	ಹೆಸರು : ಸೌಮ್ಯ ಎಸ್ ಗಂಡನು : ಲೋಕೇಶ್ ಕೆ ಎಸ್ ಹೆಸರು : ಮನ ನಂ. : 251 ವಯಸ್ಸು 27 ಲಿಂಗ : ಹೆಣ್ಣು	893	DGR1373216	ಹೆಸರು : ಪರಮೇಶ್ ತಂದೆಯು : ವಜ್ರಪ್ಪ ಹೆಸರು : ಮನ ನಂ. : 251ಎ ವಯಸ್ಸು 47 ಲಿಂಗ : ಗಂಡು	894	THX1243823	ಹೆಸರು : ಲತಾ ಗಂಡನು : ಪರಮೇಶ ಹೆಸರು : ಮನ ನಂ. : 251ಎ ವಯಸ್ಸು 37 ಲಿಂಗ : ಹೆಣ್ಣು
895	354682	ಹೆಸರು : ಮಹದೇವಪ್ಪ ತಂದೆಯು : ಶಿವಪ್ಪ ಹೆಸರು : ಮನ ನಂ. : 252 ವಯಸ್ಸು 92 ಲಿಂಗ : ಗಂಡು	896	354562	ಹೆಸರು : ನಾಗಲಾಂಭ ಗಂಡನು : ಮಹದೇವಪ್ಪ ಹೆಸರು : ಮನ ನಂ. : 252 ವಯಸ್ಸು 62 ಲಿಂಗ : ಹೆಣ್ಣು	897	354749	ಹೆಸರು : ಪರಶಿವಮೂರ್ತಿ ತಂದೆಯು : ಮಹದೇವಪ್ಪ ಹೆಸರು : ಮನ ನಂ. : 252 ವಯಸ್ಸು 56 ಲಿಂಗ : ಗಂಡು
898	THX1243831	ಹೆಸರು : ಶತೀಶ ತಂದೆಯು : ಮಹದೇವಪ್ಪ ಹೆಸರು : ಮನ ನಂ. : 252 ವಯಸ್ಸು 35 ಲಿಂಗ : ಗಂಡು	899	DGR1500164	ಹೆಸರು : ಎಸ್.ಎಸ್. ಸುಮ ಗಂಡನು : ಎಂ.ಪರಶಿವಮೂರ್ತಿ ಹೆಸರು : ಮನ ನಂ. : 252 ವಯಸ್ಸು 36 ಲಿಂಗ : ಹೆಣ್ಣು	900	354324	ಹೆಸರು : ಕೆ.ಬಿ. ಬಸವಣ್ಣ ತಂದೆಯು : ಬಸಲಿಂಗದೇವರು ಹೆಸರು : ಮನ ನಂ. : 253 ವಯಸ್ಸು 79 ಲಿಂಗ : ಗಂಡು

ವಿಭಾಗ : 1--ಕೆಂಪನವಳ್ಳಿ , ಕೊಳ್ಳೇಗಾಲ ತಾಲ್ಲೂಕು , ಚಾಮರಾಜನಗರ ಜಿಲ್ಲೆ ಪಿನ್ ಕೋಡ್ :571440 ಮುಂದುವರಿದಿದೆ

901 354798 ಹೆಸರು : ಸುಂದರಮ್ಮ ಗಂಡನ ಬಸವಣ್ಣ ಹೆಸರು : ಮನೆ ನಂ. : 253 ವಯಸ್ಸು 54 ಲಿಂಗ : ಹೆಣ್ಣು	902 354740 ಹೆಸರು : ರಾಜಶೇಖರಮೂರ್ತಿ ತಂದೆಯ ಬಸವಣ್ಣ .ಕೆ.ಬಿ ಹೆಸರು : ಮನೆ ನಂ. : 253 ವಯಸ್ಸು 56 ಲಿಂಗ : ಗಂಡು	903 THX1243849 ಹೆಸರು : ಮಹದೇವಪ್ಪ ತಂದೆಯ ಬಸವಣ್ಣ .ಕೆ.ಬಿ ಹೆಸರು : ಮನೆ ನಂ. : 253 ವಯಸ್ಸು 41 ಲಿಂಗ : ಗಂಡು
904 THX1243856 ಹೆಸರು : ಶಿವಮೂರ್ತಿ ತಂದೆಯ ಬಸವಣ್ಣ .ಕೆ.ಬಿ ಹೆಸರು : ಮನೆ ನಂ. : 253 ವಯಸ್ಸು 37 ಲಿಂಗ : ಗಂಡು	905 THX1243864 ಹೆಸರು : ಮಹಾದೇವಮ್ಮ ಗಂಡನ ಮಹಾದೇವಪ್ಪ ಹೆಸರು : ಮನೆ ನಂ. : 253 ವಯಸ್ಸು 32 ಲಿಂಗ : ಹೆಣ್ಣು	906 354293 ಹೆಸರು : ಬಸಮ್ಮ ಗಂಡನ ಲಿಂಗಯ್ಯ ಹೆಸರು : ಮನೆ ನಂ. : 254 ವಯಸ್ಸು 45 ಲಿಂಗ : ಹೆಣ್ಣು
907 THX1243872 ಹೆಸರು : ಬಸಮ್ಮಣಿ ಗಂಡನ ಶಿವರುದ್ರಪ್ಪ ಹೆಸರು : ಮನೆ ನಂ. : 254-1 ವಯಸ್ಸು 86 ಲಿಂಗ : ಹೆಣ್ಣು	908 354810 ಹೆಸರು : ದಾಕ್ಷಾಯಣಿ ಗಂಡನ ಶಿವಾನಂದ ಹೆಸರು : ಮನೆ ನಂ. : 254-1 ವಯಸ್ಸು 51 ಲಿಂಗ : ಹೆಣ್ಣು	909 354851 ಹೆಸರು : ಶಿವಾನಂದ ತಂದೆಯ ಶಿವರುದ್ರಪ್ಪ ಹೆಸರು : ಮನೆ ನಂ. : 254-1 ವಯಸ್ಸು 51 ಲಿಂಗ : ಗಂಡು
910 354788 ಹೆಸರು : ಬಸಲಿಂಗಪ್ಪ ತಂದೆಯ ಶಿವರುದ್ರಪ್ಪ ಹೆಸರು : ಮನೆ ನಂ. : 254-1 ವಯಸ್ಸು 38 ಲಿಂಗ : ಗಂಡು	911 354651 ಹೆಸರು : ಮಹದೇವಸ್ವಾಮಿ ತಂದೆಯ ಶಿವರುದ್ರಪ್ಪ ಹೆಸರು : ಮನೆ ನಂ. : 254-1 ವಯಸ್ಸು 39 ಲಿಂಗ : ಗಂಡು	912 THX1243880 ಹೆಸರು : ಸುಂದ್ರಮ್ಮ ಗಂಡನ ಬಸವಲಿಂಗಪ್ಪ ಹೆಸರು : ಮನೆ ನಂ. : 254-1 ವಯಸ್ಸು 33 ಲಿಂಗ : ಹೆಣ್ಣು
913 DGR1475177 ಹೆಸರು : ರಜನಿ ಗಂಡನ ಮಹದೇವಸ್ವಾಮಿ ಹೆಸರು : ಮನೆ ನಂ. : 254-1 ವಯಸ್ಸು 26 ಲಿಂಗ : ಹೆಣ್ಣು	914 354805 ಹೆಸರು : ರಾಜಮ್ಮ ಗಂಡನ ಚನ್ನಬಸಪ್ಪ ಹೆಸರು : ಮನೆ ನಂ. : 256 ವಯಸ್ಸು 66 ಲಿಂಗ : ಹೆಣ್ಣು	915 354039 ಹೆಸರು : ಚನ್ನಬಸಪ್ಪ ತಂದೆಯ ಸಿದ್ದಪ್ಪ ಹೆಸರು : ಮನೆ ನಂ. : 256 ವಯಸ್ಸು 61 ಲಿಂಗ : ಗಂಡು
916 354501 ಹೆಸರು : ಒಬಸವಣ್ಣ ತಂದೆಯ ಚನ್ನಬಸಪ್ಪ ಹೆಸರು : ಮನೆ ನಂ. : 256 ವಯಸ್ಸು 37 ಲಿಂಗ : ಗಂಡು	917 DGR2802403 ಹೆಸರು : ಲಿಂಗರಾಜು ತಂದೆಯ ಚನ್ನಬಸಪ್ಪ ಹೆಸರು : ಮನೆ ನಂ. : 256 ವಯಸ್ಸು 34 ಲಿಂಗ : ಗಂಡು	918 354082 ಹೆಸರು : ಎಸ್.ಶಿವಲಿಂಗಸ್ವಾಮಿ ತಂದೆಯ ಸಿದ್ದಪ್ಪದೇವರು ಹೆಸರು : ಮನೆ ನಂ. : 258 ವಯಸ್ಸು 63 ಲಿಂಗ : ಗಂಡು
919 354659 ಹೆಸರು : ಎಸ್.ಬಸವಣ್ಣ ತಂದೆಯ ಸಿದ್ದಪ್ಪದೇವರು ಹೆಸರು : ಮನೆ ನಂ. : 258 ವಯಸ್ಸು 65 ಲಿಂಗ : ಗಂಡು	920 354137 ಹೆಸರು : ಮಹದೇವಪ್ಪ ತಂದೆಯ ಮಾದಪ್ಪ ಹೆಸರು : ಮನೆ ನಂ. : 258 ವಯಸ್ಸು 59 ಲಿಂಗ : ಗಂಡು	921 354601 ಹೆಸರು : ಭಾಗ್ಯಮ್ಮ ಗಂಡನ ಎಸ್.ಬಸವಣ್ಣ ಹೆಸರು : ಮನೆ ನಂ. : 258 ವಯಸ್ಸು 47 ಲಿಂಗ : ಹೆಣ್ಣು
922 354602 ಹೆಸರು : ಶಿವನಾಗಮ್ಮ ತಂದೆಯ ಮಹಾದೇವಪ್ಪ ಹೆಸರು : ಮನೆ ನಂ. : 258 ವಯಸ್ಸು 36 ಲಿಂಗ : ಹೆಣ್ಣು	923 354782 ಹೆಸರು : ಶಾಂತಮ್ಮ ಗಂಡನ ಎಸ್.ಶಿವಲಿಂಗಸ್ವಾಮಿ ಹೆಸರು : ಮನೆ ನಂ. : 258 ವಯಸ್ಸು 39 ಲಿಂಗ : ಹೆಣ್ಣು	924 THX1243898 ಹೆಸರು : ಅಮ್ಮತಾಂಬಿ ತಂದೆಯ ಮಹದೇವಪ್ಪ ಹೆಸರು : ಮನೆ ನಂ. : 258 ವಯಸ್ಸು 33 ಲಿಂಗ : ಹೆಣ್ಣು
925 DGR1372481 ಹೆಸರು : ರಾಜಶೇಖರಮೂರ್ತಿ ಇತರರು : ಕೆ.ಎಸ್.ಬಸವಣ್ಣ ಮನೆ ನಂ. : 258 ವಯಸ್ಸು 34 ಲಿಂಗ : ಗಂಡು	926 DGR1372143 ಹೆಸರು : ದೀಪಾ ತಂದೆಯ ಎಸ್.ಬಸವಣ್ಣ ಹೆಸರು : ಮನೆ ನಂ. : 258 ವಯಸ್ಸು 32 ಲಿಂಗ : ಹೆಣ್ಣು	927 THX2053353 ಹೆಸರು : ಪ್ರನೀತ್ ಬಿ ತಂದೆಯ ಬಸವಣ್ಣ ಎಸ್ ಹೆಸರು : ಮನೆ ನಂ. : 258 ವಯಸ್ಸು 23 ಲಿಂಗ : ಗಂಡು
928 354908 ಹೆಸರು : ದೊಡ್ಡನಾಯ್ಕ ತಂದೆಯ ರಾಜನಾಯ್ಕ ಹೆಸರು : ಮನೆ ನಂ. : 258-1 ವಯಸ್ಸು 36 ಲಿಂಗ : ಗಂಡು	929 DGR1371301 ಹೆಸರು : ಶೋಭ ಗಂಡನ ಕುಮಾರ ಹೆಸರು : ಮನೆ ನಂ. : 258-1 ವಯಸ್ಸು 32 ಲಿಂಗ : ಹೆಣ್ಣು	930 354367 ಹೆಸರು : ರತ್ನಮ್ಮ ಗಂಡನ ಚನ್ನಬಸಪ್ಪ ಹೆಸರು : ಮನೆ ನಂ. : 263 ವಯಸ್ಸು 80 ಲಿಂಗ : ಹೆಣ್ಣು

ವಿಭಾಗ : 1--ಕೆಂಪನಪಾಳ್ಯ , ಕೊಳ್ಳೇಗಾಲ ತಾಲ್ಲೂಕು , ಚಾಮರಾಜನಗರ ಜಿಲ್ಲೆ			ಪಿನ್ ಕೋಡ್ :571440 ಮುಂದುವರಿದಿದೆ						
931	354726	ಹೆಸರು : ನಾಗಸುಂದರಪ್ಪ ತಂದೆಯು ಚನ್ನಬಸಪ್ಪ ಹೆಸರು : ಮನ ನಂ. : 263 ವಯಸ್ಸು 53 ಲಿಂಗ : ಗಂಡು	932	THX1243906	ಹೆಸರು : ಶಿವಮೂರ್ತಿ ತಂದೆಯು ಚನ್ನಬಸಪ್ಪ ಹೆಸರು : ಮನ ನಂ. : 263 ವಯಸ್ಸು 40 ಲಿಂಗ : ಗಂಡು	933	THX1243914	ಹೆಸರು : ಮಂಗಳಮ್ಮ ಗಂಡನು ನಾಗಸುಂದರಪ್ಪ ಹೆಸರು : ಮನ ನಂ. : 263 ವಯಸ್ಸು 33 ಲಿಂಗ : ಹೆಣ್ಣು	
934	THX1243922	ಹೆಸರು : ಸವಿತಾ ಗಂಡನು ಶಿವಮೂರ್ತಿ ಹೆಸರು : ಮನ ನಂ. : 263 ವಯಸ್ಸು 25 ಲಿಂಗ : ಹೆಣ್ಣು	935	354364	ಹೆಸರು : ಶಿವರದ್ರಮ್ಮ ಗಂಡನು ಉಮ್ಮತ್ತೂರಪ್ಪ ಹೆಸರು : ಮನ ನಂ. : 265 ವಯಸ್ಸು 81 ಲಿಂಗ : ಹೆಣ್ಣು	936	354314	ಹೆಸರು : ಸುಂದರಮ್ಮ ಗಂಡನು ಬಸವಣ್ಣ ಹೆಸರು : ಮನ ನಂ. : 265 ವಯಸ್ಸು 53 ಲಿಂಗ : ಹೆಣ್ಣು	
937	DGR1372044	ಹೆಸರು : ಮಹಾದೇವಸ್ವಾಮಿ ತಂದೆಯು ಬಸವಣ್ಣ ಹೆಸರು : ಮನ ನಂ. : 265 ವಯಸ್ಸು 34 ಲಿಂಗ : ಗಂಡು	938	354089	ಹೆಸರು : ಗುರುನಂಜಪ್ಪ ತಂದೆಯು ಸಿದ್ದಪ್ಪ ಹೆಸರು : ಮನ ನಂ. : 266 ವಯಸ್ಸು 70 ಲಿಂಗ : ಗಂಡು	939	354480	ಹೆಸರು : ಯಶೋಧಮ್ಮ ಗಂಡನು ಗುರುನಂಜಪ್ಪ ಹೆಸರು : ಮನ ನಂ. : 266 ವಯಸ್ಸು 61 ಲಿಂಗ : ಹೆಣ್ಣು	
940	354062	ಹೆಸರು : ಯೋಗೇಶ ತಂದೆಯು ಗುರುನಂಜಪ್ಪ ಹೆಸರು : ಮನ ನಂ. : 266 ವಯಸ್ಸು 59 ಲಿಂಗ : ಗಂಡು	941	354443	ಹೆಸರು : ಮಹೇಶ ತಂದೆಯು ಗುರುನಂಜಪ್ಪ ಹೆಸರು : ಮನ ನಂ. : 266 ವಯಸ್ಸು 40 ಲಿಂಗ : ಗಂಡು	942	THX1243930	ಹೆಸರು : ಸವಿತ ಗಂಡನು ಜಿ.ಯೋಗೇಶ ಹೆಸರು : ಮನ ನಂ. : 266 ವಯಸ್ಸು 31 ಲಿಂಗ : ಹೆಣ್ಣು	
943	THX2053023	ಹೆಸರು : ಶ್ವೇತಾ ಎಸ್ ಗಂಡನು ಮಹೇಶ ಹೆಸರು : ಮನ ನಂ. : 266 ವಯಸ್ಸು 22 ಲಿಂಗ : ಹೆಣ್ಣು	944	THX2053031	ಹೆಸರು : ಗಿರೀಶ ತಂದೆಯು ಗುರುನಂಜಪ್ಪ ಹೆಸರು : ಮನ ನಂ. : 266 ವಯಸ್ಸು 34 ಲಿಂಗ : ಗಂಡು	945	354841	ಹೆಸರು : ಎಸ್.ಬಸವಣ್ಣ ತಂದೆಯು ಸಿದ್ದಪ್ಪ ಹೆಸರು : ಮನ ನಂ. : 267 ವಯಸ್ಸು 60 ಲಿಂಗ : ಗಂಡು	
946	354479	ಹೆಸರು : ಜಯಮ್ಮ ಗಂಡನು ಬಸವಣ್ಣ ಹೆಸರು : ಮನ ನಂ. : 267 ವಯಸ್ಸು 47 ಲಿಂಗ : ಹೆಣ್ಣು	947	DGR1371624	ಹೆಸರು : ಬಿ.ನಟೇಶ ತಂದೆಯು ಕೆ.ಎಸ್.ಬಸವಣ್ಣ ಹೆಸರು : ಮನ ನಂ. : 267 ವಯಸ್ಸು 33 ಲಿಂಗ : ಗಂಡು	948	354977	ಹೆಸರು : ಸಿದ್ದಶೆಟ್ಟಿ ತಂದೆಯು ಚನ್ನಶೆಟ್ಟಿ ಹೆಸರು : ಮನ ನಂ. : 269 ವಯಸ್ಸು 53 ಲಿಂಗ : ಗಂಡು	Photo Not Available
949	354273	ಹೆಸರು : ಸುಂದರಮ್ಮ ಗಂಡನು ಸಿದ್ದಶೆಟ್ಟಿ ಹೆಸರು : ಮನ ನಂ. : 269 ವಯಸ್ಸು 36 ಲಿಂಗ : ಹೆಣ್ಣು	950	DGR1474972	ಹೆಸರು : ರೇಚಶೆಟ್ಟಿ ತಂದೆಯು ಚನ್ನಶೆಟ್ಟಿ ಹೆಸರು : ಮನ ನಂ. : 269 ವಯಸ್ಸು 34 ಲಿಂಗ : ಗಂಡು	951	DGR1373299	ಹೆಸರು : ರಾಚಪ್ಪ ತಂದೆಯು ಚನ್ನಶೆಟ್ಟಿ ಹೆಸರು : ಮನ ನಂ. : 269 ವಯಸ್ಸು 31 ಲಿಂಗ : ಗಂಡು	
952	DGR1475029	ಹೆಸರು : ಸಾಕಮ್ಮ ಗಂಡನು ರೇಚಶೆಟ್ಟಿ ಹೆಸರು : ಮನ ನಂ. : 269 ವಯಸ್ಸು 29 ಲಿಂಗ : ಹೆಣ್ಣು	953	THX1243955	ಹೆಸರು : ಗುರುಬಸಮ್ಮ ಗಂಡನು ಲೇ.ಚೆನ್ನಶೆಟ್ಟಿ ಹೆಸರು : ಮನ ನಂ. : 269 ವಯಸ್ಸು 85 ಲಿಂಗ : ಹೆಣ್ಣು	954	THX1243963	ಹೆಸರು : ಲಕ್ಷ್ಮಿ ಗಂಡನು ರಾಚಪ್ಪ ಹೆಸರು : ಮನ ನಂ. : 269 ವಯಸ್ಸು 22 ಲಿಂಗ : ಹೆಣ್ಣು	
955		ಹೆಸರು : ನಿಂಗರಾಜು ಎಸ್ ತಂದೆಯು ಸಿದ್ದಶೆಟ್ಟಿ ಹೆಸರು : ಮನ ನಂ. : 269 ವಯಸ್ಸು 21 ಲಿಂಗ : ಗಂಡು	956	354664	ಹೆಸರು : ಪಾರ್ವತಮ್ಮ ಗಂಡನು ಕೊಪ್ಪಾಳಯ್ಯ ಹೆಸರು : ಮನ ನಂ. : 270 ವಯಸ್ಸು 53 ಲಿಂಗ : ಹೆಣ್ಣು	957	THX0419440	ಹೆಸರು : ಕೊಪ್ಪಾಳಯ್ಯ ತಂದೆಯು ಬಸವನಾಯಕ ಹೆಸರು : ಮನ ನಂ. : 270 ವಯಸ್ಸು 55 ಲಿಂಗ : ಗಂಡು	
958		ಹೆಸರು : ಯಶೋಧ ಕೆ ತಂದೆಯು ಕೊಪ್ಪಾಳಯ್ಯ ಹೆಸರು : ಮನ ನಂ. : 270 ವಯಸ್ಸು 27 ಲಿಂಗ : ಹೆಣ್ಣು	959	THX1243971	ಹೆಸರು : ಕೃಷ್ಣಮೂರ್ತಿ ತಂದೆಯು ಬಿಳಿಗಿರಿಂಗನಾಯಕ ಹೆಸರು : ಮನ ನಂ. : 271 ವಯಸ್ಸು 34 ಲಿಂಗ : ಗಂಡು	960	DGR1371269	ಹೆಸರು : ಗೋವಿಂದರಾಜು ತಂದೆಯು ಬಿಳಿಗಿರಿಂಗನಾಯಕ ಹೆಸರು : ಮನ ನಂ. : 271 ವಯಸ್ಸು 33 ಲಿಂಗ : ಗಂಡು	

ವಿಭಾಗ : 1--ಕೆಂಪನಪಾಳ್ಯ , ಕೊಳ್ಳೇಗಾಲ ತಾಲ್ಲೂಕು , ಚಾಮರಾಜನಗರ ಜಿಲ್ಲೆ ಪಿನ್ ಕೋಡ್ :571440 ಮುಂದುವರಿದಿದೆ

<p>961 DGR1371335 ಹೆಸರು : ಜಯಲಕ್ಷ್ಮಿ ತಂದೆಯ ಬಿಳಿಗಿರಿಗನಾಯಕ ಹೆಸರು : ಮನ ನಂ. : 271 ವಯಸ್ಸು 29 ಲಿಂಗ : ಹೆಣ್ಣು</p>	<p>962 THX1243989 ಹೆಸರು : ರತ್ನ ಗಂಡನ ಕೃಷ್ಣಮೂರ್ತಿ ಹೆಸರು : ಮನ ನಂ. : 271 ವಯಸ್ಸು 25 ಲಿಂಗ : ಹೆಣ್ಣು</p>	<p>963 THX1243997 ಹೆಸರು : ರಾಧ ಗಂಡನ ಗೋವಿಂದರಾಜು ಹೆಸರು : ಮನ ನಂ. : 271 ವಯಸ್ಸು 24 ಲಿಂಗ : ಹೆಣ್ಣು</p>
<p>964 354181 ಹೆಸರು : ನಂಜಮ್ಮ ಗಂಡನ ದಾಸಪ್ಪ ಹೆಸರು : ಮನ ನಂ. : 273 ವಯಸ್ಸು 83 ಲಿಂಗ : ಹೆಣ್ಣು</p>	<p>965 DGR1371897 ಹೆಸರು : ರಂಗಸ್ವಾಮಿ ತಂದೆಯ ದಾಸಪ್ಪ ಹೆಸರು : ಮನ ನಂ. : 273 ವಯಸ್ಸು 35 ಲಿಂಗ : ಗಂಡು</p>	<p>966 354305 ಹೆಸರು : ದಾಸನಾಯ್ಕ ತಂದೆಯ ದಾಸಪ್ಪ ಹೆಸರು : ಮನ ನಂ. : 273 ವಯಸ್ಸು 47 ಲಿಂಗ : ಗಂಡು</p>
<p>967 354322 ಹೆಸರು : ಶಿವಮಲ್ಲಮ್ಮ ಗಂಡನ ದಾಸನಾಯ್ಕ ಹೆಸರು : ಮನ ನಂ. : 273 ವಯಸ್ಸು 39 ಲಿಂಗ : ಹೆಣ್ಣು</p>	<p>968 DGR1372036 ಹೆಸರು : ರತ್ನಮ್ಮ ಗಂಡನ ರಂಗಸ್ವಾಮಿ ಹೆಸರು : ಮನ ನಂ. : 273 ವಯಸ್ಸು 29 ಲಿಂಗ : ಹೆಣ್ಣು</p>	<p>969 DGR1371012 ಹೆಸರು : ದೇವಯ್ಯ ತಂದೆಯ ದಾಸಪ್ಪ ಹೆಸರು : ಮನ ನಂ. : 273 ವಯಸ್ಸು 32 ಲಿಂಗ : ಗಂಡು</p>
<p>970 DGR1371319 ಹೆಸರು : ರಾಜಮ್ಮ ಗಂಡನ ದೇವಯ್ಯ ಹೆಸರು : ಮನ ನಂ. : 273 ವಯಸ್ಸು 29 ಲಿಂಗ : ಹೆಣ್ಣು</p>	<p>971 DGR1475094 ಹೆಸರು : ಡಿ.ರಮೇಶ ತಂದೆಯ ದಾಸನಾಯಕ ಹೆಸರು : ಮನ ನಂ. : 273 ವಯಸ್ಸು 26 ಲಿಂಗ : ಗಂಡು</p>	<p>972 354823 ಹೆಸರು : ರಂಗಯ್ಯ ತಂದೆಯ ಜಡಯ್ಯ ಹೆಸರು : ಮನ ನಂ. : 274 ವಯಸ್ಸು 46 ಲಿಂಗ : ಗಂಡು</p>
<p>973 354294 ಹೆಸರು : ಮಹದೇವಮ್ಮ ಗಂಡನ ರಂಗಯ್ಯ ಹೆಸರು : ಮನ ನಂ. : 274 ವಯಸ್ಸು 42 ಲಿಂಗ : ಹೆಣ್ಣು</p>	<p>974 354668 ಹೆಸರು : ಲಿಂಗಯ್ಯ ತಂದೆಯ ಜಡಯ್ಯ ಹೆಸರು : ಮನ ನಂ. : 274-1 ವಯಸ್ಸು 56 ಲಿಂಗ : ಗಂಡು</p>	<p>975 ಹೆಸರು : ಲಕ್ಷ್ಮಮ್ಮ ಗಂಡನ ಲಿಂಗಯ್ಯ ಹೆಸರು : ಮನ ನಂ. : 274-1 ವಯಸ್ಸು 50 ಲಿಂಗ : ಹೆಣ್ಣು</p>
<p>976 DGR1373042 ಹೆಸರು : ರಂಗಸ್ವಾಮಿ ತಂದೆಯ ಲಿಂಗಯ್ಯ ಹೆಸರು : ಮನ ನಂ. : 274-1 ವಯಸ್ಸು 30 ಲಿಂಗ : ಗಂಡು</p>	<p>977 354200 ಹೆಸರು : ಪುಟ್ಟಮಾದಮ್ಮ ಗಂಡನ ಬೆಳಿಗಿರಿಬಸವಯ್ಯ ಹೆಸರು : ಮನ ನಂ. : 275 ವಯಸ್ಸು 81 ಲಿಂಗ : ಹೆಣ್ಣು</p>	<p>978 354399 ಹೆಸರು : ನಿಂಗಯ್ಯ ತಂದೆಯ ಬೆಳಿಗಿರಿಬಸವಯ್ಯ ಹೆಸರು : ಮನ ನಂ. : 275 ವಯಸ್ಸು 60 ಲಿಂಗ : ಗಂಡು</p>
<p>979 354751 ಹೆಸರು : ಲಕ್ಷ್ಮಮ್ಮ ತಂದೆಯ ಬೆಳಿಗಿರಿಬಸವಯ್ಯ ಹೆಸರು : ಮನ ನಂ. : 275 ವಯಸ್ಸು 43 ಲಿಂಗ : ಹೆಣ್ಣು</p>	<p>980 DGR1371236 ಹೆಸರು : ಲಿಂಗರಾಜು ತಂದೆಯ ನಿಂಗಯ್ಯ ಹೆಸರು : ಮನ ನಂ. : 275 ವಯಸ್ಸು 33 ಲಿಂಗ : ಗಂಡು</p>	<p>981 THX1244029 ಹೆಸರು : ಲಕ್ಷ್ಮಮ್ಮ ಗಂಡನ ನಿಂಗಯ್ಯ ಹೆಸರು : ಮನ ನಂ. : 275 ವಯಸ್ಸು 50 ಲಿಂಗ : ಹೆಣ್ಣು</p>
<p>982 THX1244037 ಹೆಸರು : ಶೀಲ ಗಂಡನ ಲಿಂಗರಾಜು ಹೆಸರು : ಮನ ನಂ. : 275 ವಯಸ್ಸು 23 ಲಿಂಗ : ಹೆಣ್ಣು</p>	<p>983 354155 ಹೆಸರು : ಬಸವಯ್ಯ ತಂದೆಯ ಬೆಳಿಗಿರಿಬಸವಯ್ಯ ಹೆಸರು : ಮನ ನಂ. : 275-1 ವಯಸ್ಸು 57 ಲಿಂಗ : ಗಂಡು</p>	<p>984 354266 ಹೆಸರು : ರಾಜಮ್ಮ ಗಂಡನ ಬಸವಯ್ಯ ಹೆಸರು : ಮನ ನಂ. : 275-1 ವಯಸ್ಸು 43 ಲಿಂಗ : ಹೆಣ್ಣು</p>
<p>985 THX1244045 ಹೆಸರು : ಸೋಮ ತಂದೆಯ ಬಸವಯ್ಯ ಹೆಸರು : ಮನ ನಂ. : 275-1 ವಯಸ್ಸು 30 ಲಿಂಗ : ಗಂಡು</p>	<p>986 THX2053064 ಹೆಸರು : ರಘು ಬಿ ತಂದೆಯ ಬಸವಯ್ಯ ಹೆಸರು : ಮನ ನಂ. : 275-1 ವಯಸ್ಸು 20 ಲಿಂಗ : ಗಂಡು</p>	<p>987 354015 ಹೆಸರು : ರಾಚಯ್ಯ ತಂದೆಯ ದೂಡ್ಡಾರಾಚಯ್ಯ ಹೆಸರು : ಮನ ನಂ. : 276 ವಯಸ್ಸು 79 ಲಿಂಗ : ಗಂಡು</p>
<p>988 THX1244052 ಹೆಸರು : ಲಕ್ಷ್ಮಮ್ಮ ಗಂಡನ ಸಿದ್ದಯ್ಯ ಹೆಸರು : ಮನ ನಂ. : 276 ವಯಸ್ಸು 42 ಲಿಂಗ : ಹೆಣ್ಣು</p>	<p>989 THX1244060 ಹೆಸರು : ಲಿಂಗರಾಜು ತಂದೆಯ ರಾಚಯ್ಯ ಹೆಸರು : ಮನ ನಂ. : 276 ವಯಸ್ಸು 40 ಲಿಂಗ : ಗಂಡು</p>	<p>990 354439 ಹೆಸರು : ಸಿದ್ದಯ್ಯ ತಂದೆಯ ಲಿಂಗಯ್ಯ ಹೆಸರು : ಮನ ನಂ. : 276 ವಯಸ್ಸು 37 ಲಿಂಗ : ಗಂಡು</p>

ವಿಭಾಗ : 1--ಕೆಂಪನವಾಳು , ಕೊಳ್ಳೇಗಾಲ ತಾಲ್ಲೂಕು , ಚಾಮರಾಜನಗರ ಜಿಲ್ಲೆ ಪಿನ್ ಕೋಡ್ :571440 ಮುಂದುವರಿದಿದೆ

991 DGR2802411 ಹೆಸರು : ಮಹದೇವಪ್ಪಾಮಿ ಇತರರು : ಮಾದಯ್ಯ ಮನೆ ನಂ. : 276 ವಯಸ್ಸು 41 ಲಿಂಗ : ಗಂಡು	992 DGR1371400 ಹೆಸರು : ಮರಿಲಿಂಗಮ್ಮ ಗಂಡನ ಹೆಸರು : ಮಹದೇವಪ್ಪಾಮಿ ಹೆಸರು : ಮನೆ ನಂ. : 276 ವಯಸ್ಸು 36 ಲಿಂಗ : ಹೆಣ್ಣು	993 THX1244078 ಹೆಸರು : ಲಕ್ಷ್ಮಮ್ಮ ಗಂಡನ ಹೆಸರು : ಲಿಂಗಯ್ಯ ಹೆಸರು : ಮನೆ ನಂ. : 276 ವಯಸ್ಸು 37 ಲಿಂಗ : ಹೆಣ್ಣು
994 THX2053395 ಹೆಸರು : ಸವಿತ ಗಂಡನ ಹೆಸರು : ಲಿಂಗರಾಜು ಹೆಸರು : ಮನೆ ನಂ. : 276 ವಯಸ್ಸು 29 ಲಿಂಗ : ಹೆಣ್ಣು	995 KT/15/111/354420 ಹೆಸರು : ಲಿಂಗಯ್ಯ ತಂದೆಯ ಹೆಸರು : ಮರಿಲಿಂಗಯ್ಯ ಹೆಸರು : ಮನೆ ನಂ. : 276 ವಯಸ್ಸು 67 ಲಿಂಗ : ಗಂಡು	996 KT/15/111/354826 ಹೆಸರು : ಸಿದ್ಧಯ್ಯ ತಂದೆಯ ಹೆಸರು : ರಾಜಯ್ಯ ಹೆಸರು : ಮನೆ ನಂ. : 276 ವಯಸ್ಸು 44 ಲಿಂಗ : ಗಂಡು
997 DGR1372317 ಹೆಸರು : ಮಹದೇವಮ್ಮ ಗಂಡನ ಹೆಸರು : ರಾಜಯ್ಯ ಹೆಸರು : ಮನೆ ನಂ. : 276-1 ವಯಸ್ಸು 36 ಲಿಂಗ : ಹೆಣ್ಣು	998 THX1244094 ಹೆಸರು : ಬಸಮ್ಮ ಗಂಡನ ಹೆಸರು : ಕರಗಯ್ಯ ಹೆಸರು : ಮನೆ ನಂ. : 278 ವಯಸ್ಸು 97 ಲಿಂಗ : ಹೆಣ್ಣು	999 THX1244102 ಹೆಸರು : ಮಹದೇವ ತಂದೆಯ ಹೆಸರು : ಕರಗಯ್ಯ ಹೆಸರು : ಮನೆ ನಂ. : 278 ವಯಸ್ಸು 40 ಲಿಂಗ : ಗಂಡು
1000 DGR1373059 ಹೆಸರು : ರಾಜಯ್ಯ ತಂದೆಯ ಹೆಸರು : ಕರಗಯ್ಯ ಹೆಸರು : ಮನೆ ನಂ. : 278 ವಯಸ್ಸು 33 ಲಿಂಗ : ಗಂಡು	1001 DGR1371277 ಹೆಸರು : ನಾಗೇಶ ತಂದೆಯ ಹೆಸರು : ಕರಗಯ್ಯ ಹೆಸರು : ಮನೆ ನಂ. : 278 ವಯಸ್ಸು 29 ಲಿಂಗ : ಗಂಡು	1002 THX1244110 ಹೆಸರು : ಶಶಿ ಗಂಡನ ಹೆಸರು : ರಾಜಯ್ಯ ಹೆಸರು : ಮನೆ ನಂ. : 278 ವಯಸ್ಸು 27 ಲಿಂಗ : ಹೆಣ್ಣು
1003 THX0421016 ಹೆಸರು : ಸಿದ್ದಮ್ಮ ಗಂಡನ ಹೆಸರು : ಮಹದೇವ ಹೆಸರು : ಮನೆ ನಂ. : 278 ವಯಸ್ಸು 33 ಲಿಂಗ : ಹೆಣ್ಣು	1004 354543 ಹೆಸರು : ಪುಟ್ಟರಂಗಮ್ಮ ತಂದೆಯ ಹೆಸರು : ನಂಜಯ್ಯ ಹೆಸರು : ಮನೆ ನಂ. : 280 ವಯಸ್ಸು 63 ಲಿಂಗ : ಹೆಣ್ಣು	1005 354515 ಹೆಸರು : ಮಹದೇವ ತಂದೆಯ ಹೆಸರು : ಪುಟ್ಟರಂಗಯ್ಯ ಹೆಸರು : ಮನೆ ನಂ. : 280 ವಯಸ್ಸು 37 ಲಿಂಗ : ಗಂಡು
1006 DGR1371509 ಹೆಸರು : ನಂಜಮ್ಮಣ್ಣಿ ಗಂಡನ ಹೆಸರು : ಮಹದೇವ ಹೆಸರು : ಮನೆ ನಂ. : 280 ವಯಸ್ಸು 31 ಲಿಂಗ : ಹೆಣ್ಣು	1007 DGR1371152 ಹೆಸರು : ಸೋಮಣ್ಣಿ ತಂದೆಯ ಹೆಸರು : ಪುಟ್ಟಯ್ಯ ಹೆಸರು : ಮನೆ ನಂ. : 281 ವಯಸ್ಸು 58 ಲಿಂಗ : ಗಂಡು	1008 354545 ಹೆಸರು : ಜಯಮ್ಮ ಗಂಡನ ಹೆಸರು : ಸೋಮಣ್ಣಿ ಹೆಸರು : ಮನೆ ನಂ. : 281 ವಯಸ್ಸು 47 ಲಿಂಗ : ಹೆಣ್ಣು
1009 354358 ಹೆಸರು : ಕೆಲ್ಲಯ್ಯ ತಂದೆಯ ಹೆಸರು : ನಿಂಗಯ್ಯ ಹೆಸರು : ಮನೆ ನಂ. : 282 ವಯಸ್ಸು 59 ಲಿಂಗ : ಗಂಡು	1010 354370 ಹೆಸರು : ಚಿನ್ನಮ್ಮ ಗಂಡನ ಹೆಸರು : ಕೆಲ್ಲಯ್ಯ ಹೆಸರು : ಮನೆ ನಂ. : 282 ವಯಸ್ಸು 47 ಲಿಂಗ : ಹೆಣ್ಣು	1011 ಹೆಸರು : ಗುರುಪ್ರಸಾದ್ ತಂದೆಯ ಹೆಸರು : ಕೆಲ್ಲಯ್ಯ ಹೆಸರು : ಮನೆ ನಂ. : 282 ವಯಸ್ಸು 29 ಲಿಂಗ : ಗಂಡು
1012 DGR1372085 ಹೆಸರು : ಜ್ಯೋತಿಪ್ರಸಾದ್ ತಂದೆಯ ಹೆಸರು : ಕೆಲ್ಲಯ್ಯ ಹೆಸರು : ಮನೆ ನಂ. : 282 ವಯಸ್ಸು 31 ಲಿಂಗ : ಗಂಡು	1013 THX2053320 ಹೆಸರು : ವೈಶಾಲಿ ಗಂಡನ ಹೆಸರು : ಜ್ಯೋತಿ ಪ್ರಸಾದ್ ಹೆಸರು : ಮನೆ ನಂ. : 282 ವಯಸ್ಸು 23 ಲಿಂಗ : ಹೆಣ್ಣು	1014 354832 ಹೆಸರು : ಬಸವಯ್ಯ ತಂದೆಯ ಹೆಸರು : ಪುಟ್ಟಮಾದಯ್ಯ ಹೆಸರು : ಮನೆ ನಂ. : 283 ವಯಸ್ಸು 47 ಲಿಂಗ : ಗಂಡು
1015 354317 ಹೆಸರು : ಮಹದೇವಮ್ಮ ಗಂಡನ ಹೆಸರು : ಬಸವಯ್ಯ ಹೆಸರು : ಮನೆ ನಂ. : 283 ವಯಸ್ಸು 41 ಲಿಂಗ : ಹೆಣ್ಣು	1016 354199 ಹೆಸರು : ಅರಸಮ್ಮ ಗಂಡನ ಹೆಸರು : ಪುಟ್ಟಮಾದಯ್ಯ ಹೆಸರು : ಮನೆ ನಂ. : 284 ವಯಸ್ಸು 76 ಲಿಂಗ : ಹೆಣ್ಣು	1017 THX1244128 ಹೆಸರು : ಕೆಂಪಮ್ಮ ಗಂಡನ ಹೆಸರು : ಮಹದೇವ ಹೆಸರು : ಮನೆ ನಂ. : 284 ವಯಸ್ಸು 58 ಲಿಂಗ : ಹೆಣ್ಣು
1018 354316 ಹೆಸರು : ಕೆಂಪರಾಜಮ್ಮ ಗಂಡನ ಹೆಸರು : ನಾಗರಾಜು ಹೆಸರು : ಮನೆ ನಂ. : 284 ವಯಸ್ಸು 50 ಲಿಂಗ : ಹೆಣ್ಣು	1019 354828 ಹೆಸರು : ನಾಗರಾಜು ತಂದೆಯ ಹೆಸರು : ಪುಟ್ಟಮಾದಯ್ಯ ಹೆಸರು : ಮನೆ ನಂ. : 284 ವಯಸ್ಸು 43 ಲಿಂಗ : ಗಂಡು	1020 THX1244136 ಹೆಸರು : ದೇವರಾಜು ತಂದೆಯ ಹೆಸರು : ಪುಟ್ಟಮಾದಯ್ಯ ಹೆಸರು : ಮನೆ ನಂ. : 284 ವಯಸ್ಸು 42 ಲಿಂಗ : ಗಂಡು

ವಿಭಾಗ : 1--ಕೆಂಪನಪಾಳ್ಯ , ಕೊಳ್ಳೇಗಾಲ ತಾಲ್ಲೂಕು , ಚಾಮರಾಜನಗರ ಜಿಲ್ಲೆ			ಪಿನ್ ಕೋಡ್ :571440			ಮುಂದುವರಿದಿದೆ		
1021	354285		1022	354268		1023	DGR1371608	
ಹೆಸರು : ಸಿದ್ದಯ್ಯ	ತಂದೆಯ ಪುಟ್ಟಮ್ಮಾದಯ್ಯ		ಹೆಸರು : ಚಾಮಮ್ಮ	ಗಂಡನ ಸಿದ್ದಯ್ಯ		ಹೆಸರು : ಸಿದ್ದರಾಜು	ತಂದೆಯ ಸಿದ್ದಯ್ಯ	
ಹೆಸರು : ಮನ ನಂ. : 285	ವಯಸ್ಸು 52 ಲಿಂಗ : ಗಂಡು		ಹೆಸರು : ಮನ ನಂ. : 285	ವಯಸ್ಸು 41 ಲಿಂಗ : ಹೆಣ್ಣು		ಹೆಸರು : ಮನ ನಂ. : 285	ವಯಸ್ಸು 29 ಲಿಂಗ : ಗಂಡು	
1024	354761		1025	THX1244151		1026	THX1244169	
ಹೆಸರು : ತಿಮ್ಮಮ್ಮ	ಗಂಡನ ಲಿಂಗಯ್ಯ		ಹೆಸರು : ಲಿಂಗಯ್ಯ	ತಂದೆಯ ಪುಟ್ಟಮ್ಮಾದಯ್ಯ		ಹೆಸರು : ಎಲ್ .ಉಮೇಶ	ತಂದೆಯ ಲಿಂಗಯ್ಯ	
ಹೆಸರು : ಮನ ನಂ. : 286	ವಯಸ್ಸು 40 ಲಿಂಗ : ಹೆಣ್ಣು		ಹೆಸರು : ಮನ ನಂ. : 286	ವಯಸ್ಸು 57 ಲಿಂಗ : ಗಂಡು		ಹೆಸರು : ಮನ ನಂ. : 286	ವಯಸ್ಸು 24 ಲಿಂಗ : ಗಂಡು	
1027	354759		1028	354760		1029	354821	
ಹೆಸರು : ನಿಂಗಯ್ಯ	ತಂದೆಯ ಕುಳ್ಳಯ್ಯ		ಹೆಸರು : ಪುಟ್ಟಮ್ಮ	ಗಂಡನ ಲಿಂಗಯ್ಯ		ಹೆಸರು : ನಿಂಗರಾಜು	ತಂದೆಯ ಲಿಂಗಯ್ಯ	
ಹೆಸರು : ಮನ ನಂ. : 288	ವಯಸ್ಸು 64 ಲಿಂಗ : ಗಂಡು		ಹೆಸರು : ಮನ ನಂ. : 288	ವಯಸ್ಸು 54 ಲಿಂಗ : ಹೆಣ್ಣು		ಹೆಸರು : ಮನ ನಂ. : 288	ವಯಸ್ಸು 40 ಲಿಂಗ : ಗಂಡು	
1030	354833		1031	THX1244177		1032	354617	
ಹೆಸರು : ಶೇಖರಾಜು	ತಂದೆಯ ಲಿಂಗಯ್ಯ		ಹೆಸರು : ಜಯಮ್ಮ	ಗಂಡನ ನಿಂಗರಾಜು		ಹೆಸರು : ಮಾದೇವ	ತಂದೆಯ ಕುಳ್ಳಯ್ಯ	
ಹೆಸರು : ಮನ ನಂ. : 288	ವಯಸ್ಸು 36 ಲಿಂಗ : ಗಂಡು		ಹೆಸರು : ಮನ ನಂ. : 288	ವಯಸ್ಸು 34 ಲಿಂಗ : ಹೆಣ್ಣು		ಹೆಸರು : ಮನ ನಂ. : 289	ವಯಸ್ಸು 55 ಲಿಂಗ : ಗಂಡು	
1033	354292		1034	THX1244185		1035	THX1244193	
ಹೆಸರು : ರಾಜಮ್ಮ	ಗಂಡನ ಮಹಾದೇವ		ಹೆಸರು : ರಾಜೇಶ	ತಂದೆಯ ಮಹಾದೇವ		ಹೆಸರು : ಲಿಂಗಯ್ಯ	ತಂದೆಯ ಲಿಂಗಯ್ಯ	
ಹೆಸರು : ಮನ ನಂ. : 289	ವಯಸ್ಸು 42 ಲಿಂಗ : ಹೆಣ್ಣು		ಹೆಸರು : ಮನ ನಂ. : 289	ವಯಸ್ಸು 30 ಲಿಂಗ : ಗಂಡು		ಹೆಸರು : ಮನ ನಂ. : 290	ವಯಸ್ಸು 84 ಲಿಂಗ : ಗಂಡು	
1036	354283		1037	THX1244201		1038	354827	
ಹೆಸರು : ರಾಜಮ್ಮ	ಗಂಡನ ಲಿಂಗಯ್ಯ		ಹೆಸರು : ರಾವಳಯ್ಯ	ತಂದೆಯ ಲಿಂಗಯ್ಯ		ಹೆಸರು : ಲಿಂಗರಾಜು	ತಂದೆಯ ಲಿಂಗಯ್ಯ	
ಹೆಸರು : ಮನ ನಂ. : 290	ವಯಸ್ಸು 64 ಲಿಂಗ : ಹೆಣ್ಣು		ಹೆಸರು : ಮನ ನಂ. : 290	ವಯಸ್ಸು 49 ಲಿಂಗ : ಗಂಡು		ಹೆಸರು : ಮನ ನಂ. : 290	ವಯಸ್ಸು 39 ಲಿಂಗ : ಗಂಡು	
1039	THX1244219		1040	DGR1371830		1041	DGR1371178	
ಹೆಸರು : ಭಾಗ್ಯಮ್ಮ	ಗಂಡನ ಲಿಂಗರಾಜು		ಹೆಸರು : ಚಿಕ್ಕತಾಯಮ್ಮ	ಗಂಡನ ರಾವಳಯ್ಯ		ಹೆಸರು : ಬಸವರಾಜು	ತಂದೆಯ ಲಿಂಗಯ್ಯ	
ಹೆಸರು : ಮನ ನಂ. : 290	ವಯಸ್ಸು 34 ಲಿಂಗ : ಹೆಣ್ಣು		ಹೆಸರು : ಮನ ನಂ. : 290	ವಯಸ್ಸು 38 ಲಿಂಗ : ಹೆಣ್ಣು		ಹೆಸರು : ಮನ ನಂ. : 290	ವಯಸ್ಸು 34 ಲಿಂಗ : ಗಂಡು	
1042	DGR1371202		1043	DGR1371186		1044	DGR1371244	
ಹೆಸರು : ಶಿವಕುಮಾರ್	ತಂದೆಯ ಲಿಂಗಯ್ಯ		ಹೆಸರು : ಸುರೇಶ್	ಇತರರು : ಸಿದ್ದಯ್ಯ		ಹೆಸರು : ಲಿಂಗರಾಜಮ್ಮ	ತಂದೆಯ ಲಿಂಗಯ್ಯ	
ಹೆಸರು : ಮನ ನಂ. : 290	ವಯಸ್ಸು 29 ಲಿಂಗ : ಗಂಡು		ಹೆಸರು : ಮನ ನಂ. : 290	ವಯಸ್ಸು 31 ಲಿಂಗ : ಗಂಡು		ಹೆಸರು : ಮನ ನಂ. : 290	ವಯಸ್ಸು 33 ಲಿಂಗ : ಹೆಣ್ಣು	
1045	DGR1371848		1046	THX2053080		1047	354756	
ಹೆಸರು : ಶೋಭ	ತಂದೆಯ ಲಿಂಗಯ್ಯ		ಹೆಸರು : ಸವಿತ	ಗಂಡನ ಬಸವರಾಜು		ಹೆಸರು : ಬಸಮ್ಮ	ಗಂಡನ ಮಾರನಾಯ್ಕ	
ಹೆಸರು : ಮನ ನಂ. : 290	ವಯಸ್ಸು 31 ಲಿಂಗ : ಹೆಣ್ಣು		ಹೆಸರು : ಮನ ನಂ. : 290	ವಯಸ್ಸು 27 ಲಿಂಗ : ಹೆಣ್ಣು		ಹೆಸರು : ಮನ ನಂ. : 291	ವಯಸ್ಸು 62 ಲಿಂಗ : ಹೆಣ್ಣು	
1048	THX1244227		1049	DGR1371251		1050	DGR1371467	
ಹೆಸರು : ಮಾರನಾಯ್ಕ	ತಂದೆಯ ಮಾರನಾಯ್ಕ		ಹೆಸರು : ಶಾಂತಮ್ಮ	ತಂದೆಯ ಮಾರನಾಯ್ಕ		ಹೆಸರು : ಭಾಗ್ಯಮ್ಮ	ಗಂಡನ ಮಾರನಾಯ್ಕ	
ಹೆಸರು : ಮನ ನಂ. : 291	ವಯಸ್ಸು 42 ಲಿಂಗ : ಗಂಡು		ಹೆಸರು : ಮನ ನಂ. : 291	ವಯಸ್ಸು 34 ಲಿಂಗ : ಹೆಣ್ಣು		ಹೆಸರು : ಮನ ನಂ. : 291	ವಯಸ್ಸು 31 ಲಿಂಗ : ಹೆಣ್ಣು	

ವಿಭಾಗ : 1--ಕೆಂಪನವಾಳ್ಯ , ಕೊಳ್ಳೇಗಾಲ ತಾಲ್ಲೂಕು , ಚಾಮರಾಜನಗರ ಜಿಲ್ಲೆ ಪಿನ್ ಕೋಡ್ :571440 ಮುಂದುವರಿದಿದೆ

<p>1051 354755</p> <p>ಹೆಸರು : ರಂಗಮ್ಮ ಗಂಡನ ಸಿದ್ಧಯ್ಯ ಹೆಸರು : ಮನ ನಂ. : 295 ವಯಸ್ಸು 44 ಲಿಂಗ : ಹೆಣ್ಣು</p>	<p>1052 THX0421412</p> <p>ಹೆಸರು : ಶಿವರಾಜು ತಂದೆಯ ಸಿದ್ಧಯ್ಯ ಹೆಸರು : ಮನ ನಂ. : 295 ವಯಸ್ಸು 30 ಲಿಂಗ : ಗಂಡು</p>	<p>1053 THX2053098</p> <p>ಹೆಸರು : ರಾಜು ಎಸ್ ತಂದೆಯ ಸಿದ್ಧಯ್ಯ ಹೆಸರು : ಮನ ನಂ. : 295 ವಯಸ್ಸು 20 ಲಿಂಗ : ಗಂಡು</p>
<p>1054 354056</p> <p>ಹೆಸರು : ಕೆಂಪಮ್ಮ ಗಂಡನ ರಾಮಯ್ಯ ಹೆಸರು : ಮನ ನಂ. : 297 ವಯಸ್ಸು 59 ಲಿಂಗ : ಹೆಣ್ಣು</p>	<p>1055 THX1244235</p> <p>ಹೆಸರು : ರಂಗಸ್ವಾಮಿ ತಂದೆಯ ರಾಮಯ್ಯ ಹೆಸರು : ಮನ ನಂ. : 297 ವಯಸ್ಸು 37 ಲಿಂಗ : ಗಂಡು</p>	<p>1056 THX0420166</p> <p>ಹೆಸರು : ಮಹಾದೇವಸ್ವಾಮಿ ಆರ್ ತಂದೆಯ ರಾಮನಾಯಕ ಹೆಸರು : ಮನ ನಂ. : 297 ವಯಸ್ಸು 24 ಲಿಂಗ : ಗಂಡು</p>
<p>1057 THX1244243</p> <p>ಹೆಸರು : ಸಿದ್ಧನಾಯಕ ತಂದೆಯ ಜೋಗಯ್ಯ ಹೆಸರು : ಮನ ನಂ. : 298 ವಯಸ್ಸು 53 ಲಿಂಗ : ಗಂಡು</p>	<p>1058 354184</p> <p>ಹೆಸರು : ಲಕ್ಷ್ಮಮ್ಮ ಗಂಡನ ಸಿದ್ಧನಾಯಕ ಹೆಸರು : ಮನ ನಂ. : 298 ವಯಸ್ಸು 49 ಲಿಂಗ : ಹೆಣ್ಣು</p>	<p>1059 354817</p> <p>ಹೆಸರು : ಹೊಚೆಲ್ ಮಹಾದೇವಪ್ಪ ತಂದೆಯ ಕೆ.ಬಸಪ್ಪ ಹೆಸರು : ಮನ ನಂ. : 302 ವಯಸ್ಸು 62 ಲಿಂಗ : ಗಂಡು</p>
<p>1060 354665</p> <p>ಹೆಸರು : ಮಹಾದೇವಮ್ಮ ಗಂಡನ ಹೊ ಮಹಾದೇವಪ್ಪ ಹೆಸರು : ಮನ ನಂ. : 302 ವಯಸ್ಸು 52 ಲಿಂಗ : ಹೆಣ್ಣು</p>	<p>1061 DGR1372986</p> <p>ಹೆಸರು : ನಿಂಗರಾಜು ತಂದೆಯ ಹೊಮಹಾದೇವಪ್ಪ ಹೆಸರು : ಮನ ನಂ. : 302 ವಯಸ್ಸು 38 ಲಿಂಗ : ಗಂಡು</p>	<p>1062 DGR1371038</p> <p>ಹೆಸರು : ಬಸವಣ್ಣ ತಂದೆಯ ಮಹಾದೇವಪ್ಪ ಹೆಸರು : ಮನ ನಂ. : 302 ವಯಸ್ಸು 34 ಲಿಂಗ : ಗಂಡು</p>
<p>1063 DGR1371046</p> <p>ಹೆಸರು : ರವಿಕುಮಾರ್ ತಂದೆಯ ಹೋ,ಮಹದೇವಪ್ಪ ಹೆಸರು : ಮನ ನಂ. : 302 ವಯಸ್ಸು 31 ಲಿಂಗ : ಗಂಡು</p>	<p>1064 THX0419598</p> <p>ಹೆಸರು : ವಸಂತ ಗಂಡನ ನಿಂಗರಾಜು ಹೆಸರು : ಮನ ನಂ. : 302 ವಯಸ್ಸು 25 ಲಿಂಗ : ಹೆಣ್ಣು</p>	<p>1065 354558</p> <p>ಹೆಸರು : ನಂಜಯ್ಯ ತಂದೆಯ ಬಸವಯ್ಯ ಹೆಸರು : ಮನ ನಂ. : 303 ವಯಸ್ಸು 59 ಲಿಂಗ : ಗಂಡು</p>
<p>1066 354448</p> <p>ಹೆಸರು : ಪುಟ್ಟಸಿದ್ಧಮ್ಮ ಗಂಡನ ನಂಜಯ್ಯ ಹೆಸರು : ಮನ ನಂ. : 303 ವಯಸ್ಸು 49 ಲಿಂಗ : ಹೆಣ್ಣು</p>	<p>1067 THX1244250</p> <p>ಹೆಸರು : ನಾಗರಾಜು ತಂದೆಯ ನಂಜಯ್ಯ ಹೆಸರು : ಮನ ನಂ. : 303 ವಯಸ್ಸು 41 ಲಿಂಗ : ಗಂಡು</p>	<p>1068 DGR1475276</p> <p>ಹೆಸರು : ಎನ್ ಉಮೇಶ ತಂದೆಯ ನಂಜಯ್ಯ ಹೆಸರು : ಮನ ನಂ. : 303 ವಯಸ್ಸು 25 ಲಿಂಗ : ಗಂಡು</p>
<p>1069 THX1774322</p> <p>ಹೆಸರು : ಜ್ಯೋತಿ ಗಂಡನ ನಾಗರಾಜು ಹೆಸರು : ಮನ ನಂ. : 303 ವಯಸ್ಸು 23 ಲಿಂಗ : ಹೆಣ್ಣು</p>	<p>1070 354769</p> <p>ಹೆಸರು : ಮಹಾದೇವ ತಂದೆಯ ಲಿಂಗಯ್ಯ ಹೆಸರು : ಮನ ನಂ. : 304 ವಯಸ್ಸು 54 ಲಿಂಗ : ಗಂಡು</p>	<p>1071 354454</p> <p>ಹೆಸರು : ಬಸಮ್ಮಣ್ಣಿ ಗಂಡನ ಮಹಾದೇವ ಹೆಸರು : ಮನ ನಂ. : 304 ವಯಸ್ಸು 49 ಲಿಂಗ : ಹೆಣ್ಣು</p>
<p>1072 THX0421602</p> <p>ಹೆಸರು : ಲಿಂಗರಾಜ್ ತಂದೆಯ ಮಹದೇವ ಹೆಸರು : ಮನ ನಂ. : 304 ವಯಸ್ಸು 29 ಲಿಂಗ : ಗಂಡು</p>	<p>1073 THX1244268</p> <p>ಹೆಸರು : ಶಂಕರ್ ತಂದೆಯ ಮಹದೇವ ಹೆಸರು : ಮನ ನಂ. : 304 ವಯಸ್ಸು 30 ಲಿಂಗ : ಗಂಡು</p>	<p>1074 THX1244276</p> <p>ಹೆಸರು : ಶಿವರಾಜು ಎಂ ತಂದೆಯ ಮಹದೇವ ಹೆಸರು : ಮನ ನಂ. : 304 ವಯಸ್ಸು 23 ಲಿಂಗ : ಗಂಡು</p>
<p>1075 354779</p> <p>ಹೆಸರು : ದೂಡ್ಡಮಾದಯ್ಯ ತಂದೆಯ ಸಾಂಭಾಣಿವಾದಯ್ಯ ಹೆಸರು : ಮನ ನಂ. : 305 ವಯಸ್ಸು 79 ಲಿಂಗ : ಗಂಡು</p>	<p>1076</p> <p>ಹೆಸರು : ಪುಟ್ಟಮಲ್ಲಮ್ಮ ಗಂಡನ ದೂಡ್ಡಮಾದಯ್ಯ ಹೆಸರು : ಮನ ನಂ. : 305 ವಯಸ್ಸು 67 ಲಿಂಗ : ಹೆಣ್ಣು</p>	<p>1077 THX1244292</p> <p>ಹೆಸರು : ಕುಮಾರ ತಂದೆಯ ದೂಡ್ಡಮಾದಯ್ಯ ಹೆಸರು : ಮನ ನಂ. : 305 ವಯಸ್ಸು 46 ಲಿಂಗ : ಗಂಡು</p>
<p>1078 354499</p> <p>ಹೆಸರು : ಮಹಾದೇವ ತಂದೆಯ ದೂಡ್ಡಮಾದಯ್ಯ ಹೆಸರು : ಮನ ನಂ. : 305 ವಯಸ್ಸು 39 ಲಿಂಗ : ಗಂಡು</p>	<p>1079 354464</p> <p>ಹೆಸರು : ಪ್ರಭುಸ್ವಾಮಿ ತಂದೆಯ ದೂಡ್ಡಮಾದಯ್ಯ ಹೆಸರು : ಮನ ನಂ. : 305 ವಯಸ್ಸು 35 ಲಿಂಗ : ಗಂಡು</p>	<p>1080 DGR1371350</p> <p>ಹೆಸರು : ಕಮಲ ಗಂಡನ ಪ್ರಭುಸ್ವಾಮಿ ಹೆಸರು : ಮನ ನಂ. : 305 ವಯಸ್ಸು 30 ಲಿಂಗ : ಹೆಣ್ಣು</p>

ವಿಭಾಗ : 1--ಕೆಂಪನಪಾಳ್ಯ , ಕೊಳ್ಳೇಗಾಲ ತಾಲ್ಲೂಕು , ಚಾಮರಾಜನಗರ ಜಿಲ್ಲೆ ಪಿನ್ ಕೋಡ್ :571440 ಮುಂದುವರಿದಿದೆ

1081 DGR1371343 ಹೆಸರು : ರತ್ನಮ್ಮ ಗಂಡನ ಮಹಾದೇವ ಹೆಸರು : ಮನೆ ನಂ. : 305 ವಯಸ್ಸು 29 ಲಿಂಗ : ಹೆಣ್ಣು	1082 DGR1371368 ಹೆಸರು : ಶಾಂತಿ ಗಂಡನ ಕುಮಾರ್ ಹೆಸರು : ಮನೆ ನಂ. : 305 ವಯಸ್ಸು 30 ಲಿಂಗ : ಹೆಣ್ಣು	1083 DGR3238672 ಹೆಸರು : ಬಸವರಾಜು ತಂದೆಯ ದೊಡ್ಡಮ್ಮಾದಯ್ಯ ಹೆಸರು : ಮನೆ ನಂ. : 305 ವಯಸ್ಸು 26 ಲಿಂಗ : ಗಂಡು
1084 DGR3238862 ಹೆಸರು : ಪ್ರಕಾಶ್ ತಂದೆಯ ದೊಡ್ಡಮ್ಮಾದಯ್ಯ ಹೆಸರು : ಮನೆ ನಂ. : 305 ವಯಸ್ಸು 27 ಲಿಂಗ : ಗಂಡು	1085 354650 ಹೆಸರು : ರಾಜಯ್ಯ ತಂದೆಯ ಪುಟ್ಟಯ್ಯ ಹೆಸರು : ಮನೆ ನಂ. : 306 ವಯಸ್ಸು 63 ಲಿಂಗ : ಗಂಡು	1086 354447 ಹೆಸರು : ಸಿಂಗರಾಜಮ್ಮ ಗಂಡನ ರಾಜಯ್ಯ ಹೆಸರು : ಮನೆ ನಂ. : 306 ವಯಸ್ಸು 59 ಲಿಂಗ : ಹೆಣ್ಣು
1087 DGR1372861 ಹೆಸರು : ಚಿಕ್ಕರಾಜಯ್ಯ ತಂದೆಯ ರಾಜಯ್ಯ ಹೆಸರು : ಮನೆ ನಂ. : 306 ವಯಸ್ಸು 29 ಲಿಂಗ : ಗಂಡು	1088 ಹೆಸರು : ಪ್ರತಾಪ್ ಎಲ್ ತಂದೆಯ ಲಿಂಗರಾಜು ಹೆಸರು : ಮನೆ ನಂ. : 306 ಇ ವಯಸ್ಸು 20 ಲಿಂಗ : ಗಂಡು	1089 354517 ಹೆಸರು : ಪುಟ್ಟಮ್ಮಾದಮ್ಮ ಗಂಡನ ರಾಜಯ್ಯ ಹೆಸರು : ಮನೆ ನಂ. : 306 ಐ ವಯಸ್ಸು 69 ಲಿಂಗ : ಹೆಣ್ಣು
1090 354430 ಹೆಸರು : ಲಿಂಗರಾಜು ತಂದೆಯ ರಾಜಯ್ಯ ಹೆಸರು : ಮನೆ ನಂ. : 306 ಐ ವಯಸ್ಸು 50 ಲಿಂಗ : ಗಂಡು	1091 354523 ಹೆಸರು : ಪುಟ್ಟಸಿದ್ದಮ್ಮ ಗಂಡನ ಲಿಂಗರಾಜು ಹೆಸರು : ಮನೆ ನಂ. : 306 ಐ ವಯಸ್ಸು 42 ಲಿಂಗ : ಹೆಣ್ಣು	1092 DGR1475136 ಹೆಸರು : ಜಯಲಕ್ಷ್ಮಿ ಗಂಡನ ಮಲ್ಲರಾಜು ಹೆಸರು : ಮನೆ ನಂ. : 306 ಡಿ ವಯಸ್ಸು 29 ಲಿಂಗ : ಹೆಣ್ಣು
1093 ಹೆಸರು : ಪ್ರಸಾದ ಎಲ್ ತಂದೆಯ ಲಿಂಗರಾಜು ಹೆಸರು : ಮನೆ ನಂ. : 306 ಇ ವಯಸ್ಸು 19 ಲಿಂಗ : ಗಂಡು	1094 DGR3238680 ಹೆಸರು : ರಾಜೀವ ತಂದೆಯ ಚಿಕ್ಕಂಡಯ್ಯ ಹೆಸರು : ಮನೆ ನಂ. : 306 ಎಫ್ ವಯಸ್ಸು 33 ಲಿಂಗ : ಗಂಡು	1095 DGR1475334 ಹೆಸರು : ಮಂಗಳಮ್ಮ ತಾಯಿಯ ಪಾತಮ್ಮ ಹೆಸರು : ಮನೆ ನಂ. : 306 ಜಿ ವಯಸ್ಸು 32 ಲಿಂಗ : ಹೆಣ್ಣು
1096 THX2053387 ಹೆಸರು : ಮಣಿ ಗಂಡನ ಶೇಖರಾಜು ಹೆಸರು : ಮನೆ ನಂ. : 306 ಜಿ ವಯಸ್ಸು 34 ಲಿಂಗ : ಹೆಣ್ಣು	1097 354505 ಹೆಸರು : ಮಲ್ಲಯ್ಯ ತಂದೆಯ ನಂಜಯ್ಯ ಹೆಸರು : ಮನೆ ನಂ. : 306 ಡಿ ವಯಸ್ಸು 55 ಲಿಂಗ : ಗಂಡು	1098 354255 ಹೆಸರು : ಗೌರಮ್ಮ ಗಂಡನ ಮಲ್ಲಯ್ಯ ಹೆಸರು : ಮನೆ ನಂ. : 306 ಡಿ ವಯಸ್ಸು 47 ಲಿಂಗ : ಹೆಣ್ಣು
1099 354889 ಹೆಸರು : ಮಲ್ಲರಾಜು ತಂದೆಯ ಮಲ್ಲಯ್ಯ ಹೆಸರು : ಮನೆ ನಂ. : 306 ಡಿ ವಯಸ್ಸು 45 ಲಿಂಗ : ಗಂಡು	1100 DGR1371061 ಹೆಸರು : ಮಹದೇವ ತಂದೆಯ ದೊಡ್ಡಸಿದ್ದಯ್ಯ ಹೆಸರು : ಮನೆ ನಂ. : 306 ಎ ವಯಸ್ಸು 41 ಲಿಂಗ : ಗಂಡು	1101 DGR1371095 ಹೆಸರು : ಚನ್ನಾಜಮ್ಮ ಗಂಡನ ಮಹದೇವ ಹೆಸರು : ಮನೆ ನಂ. : 306 ಎ ವಯಸ್ಸು 36 ಲಿಂಗ : ಹೆಣ್ಣು
1102 354557 ಹೆಸರು : ಚಿಕ್ಕಂಡಯ್ಯ ತಂದೆಯ ರಾಜಯ್ಯ ಹೆಸರು : ಮನೆ ನಂ. : 306 ಎಫ್ ವಯಸ್ಸು 52 ಲಿಂಗ : ಗಂಡು	1103 DGR1371772 ಹೆಸರು : ನಿರ್ಮಲ ತಂದೆಯ ಚಿಕ್ಕಂಡಯ್ಯ ಹೆಸರು : ಮನೆ ನಂ. : 306 ಎಫ್ ವಯಸ್ಸು 30 ಲಿಂಗ : ಹೆಣ್ಣು	1104 DGR1371749 ಹೆಸರು : ಜ್ಯೋತಿ ತಂದೆಯ ಚಿಕ್ಕಂಡಯ್ಯ ಹೆಸರು : ಮನೆ ನಂ. : 306 ಎಫ್ ವಯಸ್ಸು 29 ಲಿಂಗ : ಹೆಣ್ಣು
1105 354797 ಹೆಸರು : ನಂಜುಂಡಸ್ವಾಮಿ ತಂದೆಯ ನಂಜಯ್ಯ ಹೆಸರು : ಮನೆ ನಂ. : 306 ಓ ವಯಸ್ಸು 54 ಲಿಂಗ : ಗಂಡು	1106 354528 ಹೆಸರು : ಚಲುವರಾಜು ತಂದೆಯ ಪುಟ್ಟರಂಗಯ್ಯ ಹೆಸರು : ಮನೆ ನಂ. : 306 ಬಿ ವಯಸ್ಸು 51 ಲಿಂಗ : ಗಂಡು	1107 DGR1371780 ಹೆಸರು : ಗುಣವತಿ ಗಂಡನ ಚಲುವರಾಜು ಹೆಸರು : ಮನೆ ನಂ. : 306 ಬಿ ವಯಸ್ಸು 43 ಲಿಂಗ : ಹೆಣ್ಣು
1108 354087 ಹೆಸರು : ನಂಜುಂಡಸ್ವಾಮಿ ತಂದೆಯ ನಂಜುಂಡಯ್ಯ ಹೆಸರು : ಮನೆ ನಂ. : 306 ಡಿ ವಯಸ್ಸು 44 ಲಿಂಗ : ಗಂಡು	1109 354884 ಹೆಸರು : ಮಣಿ ಗಂಡನ ನಂಜುಂಡಸ್ವಾಮಿ ಹೆಸರು : ಮನೆ ನಂ. : 306 ಡಿ ವಯಸ್ಸು 32 ಲಿಂಗ : ಹೆಣ್ಣು	1110 354795 ಹೆಸರು : ಪಾತಮ್ಮ ಗಂಡನ ರಾಜಯ್ಯ ಹೆಸರು : ಮನೆ ನಂ. : 306 ಜಿ ವಯಸ್ಸು 72 ಲಿಂಗ : ಹೆಣ್ಣು

ವಿಭಾಗ : 1--ಕೆಂಪನಪಾಳ್ಯ , ಕೊಳ್ಳೇಗಾಲ ತಾಲ್ಲೂಕು , ಚಾಮರಾಜನಗರ ಜಿಲ್ಲೆ ಪಿನ್ ಕೋಡ್ :571440 ಮುಂದುವರಿದಿದೆ

<p>1111 354222</p> <p>ಹೆಸರು : ಶೇಖರಾಜು ತಂದೆಯ ರಾಜ್ಯ ರಾಜ್ಯ ಹೆಸರು : ಮನಸಂ : 306ಜಿ ವಯಸ್ಸು 45 ಲಿಂಗ : ಗಂಡು</p>	<p>1112 354624</p> <p>ಹೆಸರು : ಸಿದ್ದರಾಜು ತಂದೆಯ ರಾಜ್ಯ ರಾಜ್ಯ ಹೆಸರು : ಮನಸಂ : 306ಜಿ ವಯಸ್ಸು 39 ಲಿಂಗ : ಗಂಡು</p>	<p>1113 DGR1371525</p> <p>ಹೆಸರು : ಆರ್.ನೀಲಕಂಠ ತಂದೆಯ ಪಾತಮ್ಮ ಹೆಸರು : ಮನಸಂ : 306ಜಿ ವಯಸ್ಸು 33 ಲಿಂಗ : ಗಂಡು</p>
<p>1114 THX1244326</p> <p>ಹೆಸರು : ರಾಜೇಶ್ವರಿ ಗಂಡನ ನೀಲಕಂಠ ಆರ್ ಹೆಸರು : ಮನಸಂ : 306ಜಿ ವಯಸ್ಸು 21 ಲಿಂಗ : ಹೆಣ್ಣು</p>	<p>1115 354345</p> <p>ಹೆಸರು : ನಿಂಗಯ್ಯ ತಂದೆಯ ಪುಟ್ಟಯ್ಯ ಹೆಸರು : ಮನಸಂ : 307 ವಯಸ್ಸು 59 ಲಿಂಗ : ಗಂಡು</p>	<p>1116 354546</p> <p>ಹೆಸರು : ಶಿವಮ್ಮ ಗಂಡನ ನಿಂಗಯ್ಯ ಹೆಸರು : ಮನಸಂ : 307 ವಯಸ್ಸು 38 ಲಿಂಗ : ಹೆಣ್ಣು</p>
<p>1117 THX0421685</p> <p>ಹೆಸರು : ಎಲ್ ಸುನಂದ ತಂದೆಯ ಲಿಂಗಯ್ಯ ಹೆಸರು : ಮನಸಂ : 307 ವಯಸ್ಸು 24 ಲಿಂಗ : ಹೆಣ್ಣು</p>	<p>1118 DGR1475045</p> <p>ಹೆಸರು : ಸುಮ ತಂದೆಯ ರಾಜ್ಯ ರಾಜ್ಯ ಹೆಸರು : ಮನಸಂ : 307 ಜಿ ವಯಸ್ಸು 28 ಲಿಂಗ : ಹೆಣ್ಣು</p>	<p>1119 THX2053361</p> <p>ಹೆಸರು : ಗೀತಾ ಎನ್ ಪಿ ಗಂಡನ ಮಹೇಶ್ ಆರ್ ಹೆಸರು : ಮನಸಂ : 307 ಜಿ ವಯಸ್ಸು 30 ಲಿಂಗ : ಹೆಣ್ಣು</p>
<p>1120 DGR1371707</p> <p>ಹೆಸರು : ಚಿನ್ನತಾಯಮ್ಮ ಗಂಡನ ಸಿದ್ದರಾಜು ಹೆಸರು : ಮನಸಂ : 306ಸಿ ವಯಸ್ಸು 32 ಲಿಂಗ : ಹೆಣ್ಣು</p>	<p>1121 THX0421701</p> <p>ಹೆಸರು : ರಾಜೇಶ ಎನ್ ತಂದೆಯ ನಂಜುಂಡಸ್ವಾಮಿ ಹೆಸರು : ಮನಸಂ : 306ಸಿ ವಯಸ್ಸು 22 ಲಿಂಗ : ಗಂಡು</p>	<p>1122 354233</p> <p>ಹೆಸರು : ಲಿಂಗರಾಜು ತಂದೆಯ ರಾಜ್ಯ ರಾಜ್ಯ ಹೆಸರು : ಮನಸಂ : 306ಕ ವಯಸ್ಸು 54 ಲಿಂಗ : ಗಂಡು</p>
<p>1123 354212</p> <p>ಹೆಸರು : ರುಕ್ಮಿಣಿ ಗಂಡನ ಲಿಂಗರಾಜು ಹೆಸರು : ಮನಸಂ : 306ಕ ವಯಸ್ಸು 43 ಲಿಂಗ : ಹೆಣ್ಣು</p>	<p>1124 354734</p> <p>ಹೆಸರು : ಮನೆಯ ತಂದೆಯ ತೋಟಮಾದಯ್ಯ ಹೆಸರು : ಮನಸಂ : 307ಇ ವಯಸ್ಸು 47 ಲಿಂಗ : ಗಂಡು</p>	<p>1125 354289</p> <p>ಹೆಸರು : ಚಿನ್ನಮ್ಮ ಗಂಡನ ಮನೆಯ ಹೆಸರು : ಮನಸಂ : 307ಇ ವಯಸ್ಸು 38 ಲಿಂಗ : ಹೆಣ್ಣು</p>
<p>1126 354628</p> <p>ಹೆಸರು : ಗುರುಬಸವಯ್ಯ ತಂದೆಯ ಮಂಟಯ್ಯ ಹೆಸರು : ಮನಸಂ : 307ಡಿ ವಯಸ್ಸು 49 ಲಿಂಗ : ಗಂಡು</p>	<p>1127 354592</p> <p>ಹೆಸರು : ಜಯಮ್ಮ ಗಂಡನ ಗುರುಬಸವಯ್ಯ ಹೆಸರು : ಮನಸಂ : 307ಡಿ ವಯಸ್ಸು 42 ಲಿಂಗ : ಹೆಣ್ಣು</p>	<p>1128 354619</p> <p>ಹೆಸರು : ಮಲ್ಲೇಶ ತಂದೆಯ ಬಸವಯ್ಯ ಹೆಸರು : ಮನಸಂ : 307ಸಿ ವಯಸ್ಸು 51 ಲಿಂಗ : ಗಂಡು</p>
<p>1129 354593</p> <p>ಹೆಸರು : ಜಯಲಕ್ಷ್ಮಿ ಗಂಡನ ಮಲ್ಲೇಶ ಹೆಸರು : ಮನಸಂ : 307ಸಿ ವಯಸ್ಸು 43 ಲಿಂಗ : ಹೆಣ್ಣು</p>	<p>1130 THX1244334</p> <p>ಹೆಸರು : ಎಂ ನಧಿಯಾ ತಂದೆಯ ಮಲ್ಲೇಶ್ ಹೆಸರು : ಮನಸಂ : 307ಸಿ ವಯಸ್ಸು 23 ಲಿಂಗ : ಹೆಣ್ಣು</p>	<p>1131 DGR1372853</p> <p>ಹೆಸರು : ರೂಪ ಗಂಡನ ರಾಜಣ್ಣ ಹೆಸರು : ಮನಸಂ : 307ಬ ವಯಸ್ಸು 33 ಲಿಂಗ : ಹೆಣ್ಣು</p>
<p>1132 354310</p> <p>ಹೆಸರು : ಮಿಣಿಕಯ್ಯ ತಂದೆಯ ಚಿಕ್ಕಮಾದಯ್ಯ ಹೆಸರು : ಮನಸಂ : 307ಬಿ ವಯಸ್ಸು 59 ಲಿಂಗ : ಗಂಡು</p>	<p>1133 354244</p> <p>ಹೆಸರು : ಮಾಳಗರಸಮ್ಮ ಗಂಡನ ಮಿಣಿಕಯ್ಯ ಹೆಸರು : ಮನಸಂ : 307ಬಿ ವಯಸ್ಸು 57 ಲಿಂಗ : ಹೆಣ್ಣು</p>	<p>1134 354699</p> <p>ಹೆಸರು : ರಾಜಣ್ಣ ತಂದೆಯ ಮಿಣಿಕಯ್ಯ ಹೆಸರು : ಮನಸಂ : 307ಬಿ ವಯಸ್ಸು 37 ಲಿಂಗ : ಗಂಡು</p>
<p>1135 354533</p> <p>ಹೆಸರು : ರಾಚಯ್ಯ ತಂದೆಯ ಕನ್ನಂಬಳ್ಳಿನಂಜಯ್ಯ ಹೆಸರು : ಮನಸಂ : 307ಜಿ ವಯಸ್ಸು 60 ಲಿಂಗ : ಗಂಡು</p>	<p>1136 354241</p> <p>ಹೆಸರು : ನಿಂಗಮ್ಮ ಗಂಡನ ರಾಚಯ್ಯ ಹೆಸರು : ಮನಸಂ : 307ಜಿ ವಯಸ್ಸು 44 ಲಿಂಗ : ಹೆಣ್ಣು</p>	<p>1137 DGR1475037</p> <p>ಹೆಸರು : ಮಹೇಶ ತಂದೆಯ ರಾಚಯ್ಯ ಹೆಸರು : ಮನಸಂ : 307ಜಿ ವಯಸ್ಸು 35 ಲಿಂಗ : ಗಂಡು</p>
<p>1138 354123</p> <p>ಹೆಸರು : ನಿಂಗಯ್ಯ ತಂದೆಯ ರಾವಳಯ್ಯ ಹೆಸರು : ಮನಸಂ : 310 ವಯಸ್ಸು 54 ಲಿಂಗ : ಗಂಡು</p>	<p>1139 354127</p> <p>ಹೆಸರು : ಚನ್ನಾಜಮ್ಮ ಗಂಡನ ನಿಂಗಯ್ಯ ಹೆಸರು : ಮನಸಂ : 310 ವಯಸ್ಸು 50 ಲಿಂಗ : ಹೆಣ್ಣು</p>	<p>1140 THX2053122</p> <p>ಹೆಸರು : ಕುಮಾರ ತಂದೆಯ ಕೆಂಚಯ್ಯ ಹೆಸರು : ಮನಸಂ : 310 ವಯಸ್ಸು 27 ಲಿಂಗ : ಗಂಡು</p>

ವಿಭಾಗ : 1--ಕೆಂಪನಪಾಳ್ಯ , ಕೊಳ್ಳೇಗಾಲ ತಾಲ್ಲೂಕು , ಚಾಮರಾಜನಗರ ಜಿಲ್ಲೆ ಪಿನ್ ಕೋಡ್ :571440 ಮುಂದುವರಿದಿದೆ

<p>1141 THX2053130 ಹೆಸರು : ಎಲ್ ಜ್ಯೋತಿ ತಂದೆಯ ನುಂಗಯ್ಯ ಹೆಸರು : ಮನ ನಂ. : 310 ವಯಸ್ಸು 21 ಲಿಂಗ : ಹೆಣ್ಣು</p>	<p>1142 THX2053403 ಹೆಸರು : ಆನಂದ ಎಲ್ ತಂದೆಯ ಲಿಂಗಯ್ಯ ಹೆಸರು : ಮನ ನಂ. : 310 ವಯಸ್ಸು 19 ಲಿಂಗ : ಗಂಡು</p>	<p>1143 THX1244359 ಹೆಸರು : ರಾಜಮ್ಮ ಗಂಡನ ಬಸವರಾಜು ಹೆಸರು : ಮನ ನಂ. : 311 ವಯಸ್ಸು 29 ಲಿಂಗ : ಹೆಣ್ಣು</p>
<p>1144 THX1244367 ಹೆಸರು : ಬಸವರಾಜು ತಂದೆಯ ಮೋಟಯ್ಯ ಹೆಸರು : ಮನ ನಂ. : 311ಡಿ ವಯಸ್ಸು 40 ಲಿಂಗ : ಗಂಡು</p>	<p>1145 THX2053486 ಹೆಸರು : ಭಾಗ್ಯಮ್ಮ ಗಂಡನ ರಂಗಯ್ಯ ಹೆಸರು : ಮನ ನಂ. : 311-ಡಿ ವಯಸ್ಸು 35 ಲಿಂಗ : ಹೆಣ್ಣು</p>	<p>1146 THX2053494 ಹೆಸರು : ಆಶಾಕುಮಾರಿ ತಂದೆಯ ರಂಗಯ್ಯ ಹೆಸರು : ಮನ ನಂ. : 311-ಡಿ ವಯಸ್ಸು 23 ಲಿಂಗ : ಹೆಣ್ಣು</p>
<p>1147 THX1244375 ಹೆಸರು : ವಿಷಕಂಠನಾಯಕ ತಂದೆಯ ಎನ್.ಸಿದ್ದನಾಯಕ ಹೆಸರು : ಮನ ನಂ. : 311ಎಫ್ ವಯಸ್ಸು 65 ಲಿಂಗ : ಗಂಡು</p>	<p>1148 DGR1371442 ಹೆಸರು : ದೇವಕಿ ಗಂಡನ ವಿಷಕಂಠನಾಯಕ ಹೆಸರು : ಮನ ನಂ. : 311ಎಫ್ ವಯಸ್ಸು 61 ಲಿಂಗ : ಹೆಣ್ಣು</p>	<p>1149 THX1244383 ಹೆಸರು : ಚಿಕ್ಕಮಲ್ಲ ತಂದೆಯ ಆಲಗಯ್ಯ ಹೆಸರು : ಮನ ನಂ. : 311ಓ ವಯಸ್ಸು 63 ಲಿಂಗ : ಗಂಡು</p>
<p>1150 ಹೆಸರು : ಬಿಸಲಮ್ಮ ಗಂಡನ ಚಿಕ್ಕಮಲ್ಲ ಹೆಸರು : ಮನ ನಂ. : 311ಓ ವಯಸ್ಸು 52 ಲಿಂಗ : ಹೆಣ್ಣು</p>	<p>1151 354762 ಹೆಸರು : ಕೆಂಪಮ್ಮ ಗಂಡನ ಮಹಾದೇವಯ್ಯ ಹೆಸರು : ಮನ ನಂ. : 311ಈ ವಯಸ್ಸು 54 ಲಿಂಗ : ಹೆಣ್ಣು</p>	<p>1152 DGR1371079 ಹೆಸರು : ಉಮಾ ಗಂಡನ ವಾಜಿತ್ ಹೆಸರು : ಮನ ನಂ. : 311ಬಿ ವಯಸ್ಸು 36 ಲಿಂಗ : ಹೆಣ್ಣು</p>
<p>1153 THX1244417 ಹೆಸರು : ವಾಜೀದ್ ತಂದೆಯ ಬಷೀರ್ ಹೆಸರು : ಮನ ನಂ. : 311ವ ವಯಸ್ಸು 42 ಲಿಂಗ : ಗಂಡು</p>	<p>1154 354632 ಹೆಸರು : ಎಂ.ಸುಬ್ಬಯ್ಯನ್ ತಂದೆಯ ಮಾರಪ್ಪನ್ ಹೆಸರು : ಮನ ನಂ. : 312 ವಯಸ್ಸು 62 ಲಿಂಗ : ಗಂಡು</p>	<p>1155 354604 ಹೆಸರು : ಆಂಗಾತಾಳ್ ಗಂಡನ ಎಂ.ಸುಬ್ಬಯ್ಯನ್ ಹೆಸರು : ಮನ ನಂ. : 312 ವಯಸ್ಸು 59 ಲಿಂಗ : ಹೆಣ್ಣು</p>
<p>1156 354536 ಹೆಸರು : ಎಸ್.ದಂಡಪಾಣಿ ತಂದೆಯ ಎಂ.ಸುಬ್ಬಯ್ಯನ್ ಹೆಸರು : ಮನ ನಂ. : 312 ವಯಸ್ಸು 43 ಲಿಂಗ : ಗಂಡು</p>	<p>1157 THX0419812 ಹೆಸರು : ದೇವಿಪ್ರಿಯ ಎಲ್ ಒ ಗಂಡನ ದಂಡಪಾಣಿ ಎಸ್ ಹೆಸರು : ಮನ ನಂ. : 312 ವಯಸ್ಸು 29 ಲಿಂಗ : ಹೆಣ್ಣು</p>	<p>1158 THX1244425 ಹೆಸರು : ಜಗದೀಶ ಪಿ ತಂದೆಯ ಪುಟ್ಟಣ್ಣ ಹೆಸರು : ಮನ ನಂ. : 312-1ಬಿ ವಯಸ್ಸು 22 ಲಿಂಗ : ಗಂಡು</p>
<p>1159 THX2053155 ಹೆಸರು : ರೇಚಣ್ಣ ತಂದೆಯ ಕೆಂಪಶೆಟ್ಟಿ ಹೆಸರು : ಮನ ನಂ. : 312-1ಇ ವಯಸ್ಸು 49 ಲಿಂಗ : ಗಂಡು</p>	<p>1160 DGR1371996 ಹೆಸರು : ಚೆನ್ನಾಜಮ್ಮ ಗಂಡನ ಮರಿಶೆಟ್ಟಿ ಹೆಸರು : ಮನ ನಂ. : 312-1ಇ ವಯಸ್ಸು 68 ಲಿಂಗ : ಹೆಣ್ಣು</p>	<p>1161 DGR1475193 ಹೆಸರು : ಹುಚ್ಚಮ್ಮ ಗಂಡನ ಶಾಂತರಾಜು ಹೆಸರು : ಮನ ನಂ. : 312-1ಡಿ ವಯಸ್ಸು 40 ಲಿಂಗ : ಹೆಣ್ಣು</p>
<p>1162 DGR1475318 ಹೆಸರು : ಶಿವಣ್ಣ ತಂದೆಯ ಚಿಕ್ಕಮಾಲಗಯ್ಯ ಹೆಸರು : ಮನ ನಂ. : 312-1ಎ ವಯಸ್ಸು 51 ಲಿಂಗ : ಗಂಡು</p>	<p>1163 120370 ಹೆಸರು : ಶಿವಮಲ್ಲಮ್ಮ ಗಂಡನ ಶಿವಣ್ಣ ಹೆಸರು : ಮನ ನಂ. : 312-1ಎ ವಯಸ್ಸು 42 ಲಿಂಗ : ಹೆಣ್ಣು</p>	<p>1164 THX2053239 ಹೆಸರು : ಚರಣ್ ರಾಜು ಎಸ್ ತಂದೆಯ ಶಿವಣ್ಣ ಹೆಸರು : ಮನ ನಂ. : 312-1ಎ ವಯಸ್ಸು 21 ಲಿಂಗ : ಗಂಡು</p>
<p>1165 ಹೆಸರು : ಭಾಗ್ಯಲಕ್ಷ್ಮಿ ಎಸ್ ಗಂಡನ ಮಹೇಶ್ ಆರ್ ಹೆಸರು : ಮನ ನಂ. : 312/1ಎಚ್ ವಯಸ್ಸು 32 ಲಿಂಗ : ಹೆಣ್ಣು</p>	<p>1166 354075 ಹೆಸರು : ಸುಂದರ ತಂದೆಯ ನಿಂಗಶೆಟ್ಟಿ ಹೆಸರು : ಮನ ನಂ. : 312-1ಎಫ್ ವಯಸ್ಸು 49 ಲಿಂಗ : ಗಂಡು</p>	<p>1167 354074 ಹೆಸರು : ರಾಜಮ್ಮ ಗಂಡನ ಸುಂದರ ಹೆಸರು : ಮನ ನಂ. : 312-1ಎಫ್ ವಯಸ್ಸು 39 ಲಿಂಗ : ಹೆಣ್ಣು</p>
<p>1168 ಹೆಸರು : ನಂಜುಂಡಪ್ಪ ತಂದೆಯ ಸಿದ್ದಲಿಂಗಪ್ಪ ಹೆಸರು : ಮನ ನಂ. : 312-1ಐ ವಯಸ್ಸು 42 ಲಿಂಗ : ಗಂಡು</p>	<p>1169 ಹೆಸರು : ಸರೋಜಮ್ಮ ತಂದೆಯ ನಂಜುಂಡಪ್ಪ ಹೆಸರು : ಮನ ನಂ. : 312-1ಐ ವಯಸ್ಸು 38 ಲಿಂಗ : ಹೆಣ್ಣು</p>	<p>1170 ಹೆಸರು : ರಾಜಶೆಟ್ಟಿ ತಂದೆಯ ಬಸವಶೆಟ್ಟಿ ಹೆಸರು : ಮನ ನಂ. : 312-1ಜಿ ವಯಸ್ಸು 47 ಲಿಂಗ : ಗಂಡು</p>

ವಿಭಾಗ : 1--ಕೆಂಪನಪಾಳ್ಯ , ಕೊಳ್ಳೇಗಾಲ ತಾಲ್ಲೂಕು , ಚಾಮರಾಜನಗರ ಜಿಲ್ಲೆ ಪಿನ್ ಕೋಡ್ :571440

1171 ಹೆಸರು : ಶಾಂತಮ್ಮ ... ಗಂಡನ ರಾಜಶೆಟ್ಟಿ ಹೆಸರು : ಮನ ನಂ. : 312-1ಜಿ ವಯಸ್ಸು 40 ಲಿಂಗ : ಹೆಣ್ಣು	1172 ಹೆಸರು : ಆಶಾ ಆರ್ ತಂದೆಯ ರಾಜಶೆಟ್ಟಿ ಹೆಸರು : ಮನ ನಂ. : 312-1ಜಿ ವಯಸ್ಸು 24 ಲಿಂಗ : ಹೆಣ್ಣು	#1173 ಹೆಸರು : ರಾಜು ರಾಜಣ್ಣ ತಂದೆಯ ರಾಜಶೆಟ್ಟಿ ಹೆಸರು : ಮನ ನಂ. : 312-1ಜಿ ವಯಸ್ಸು 22 ಲಿಂಗ : ಗಂಡು
1174 THX2053460 ಹೆಸರು : ಶೋಭ ಗಂಡನ ಮಾದೇಶ ಹೆಸರು : ಮನ ನಂ. : 312-1ಜಿ ವಯಸ್ಸು 27 ಲಿಂಗ : ಹೆಣ್ಣು	1175 THX2053478 ಹೆಸರು : ಮಾದೇಶ ತಂದೆಯ ಪರಶಿವಪ್ಪ ಹೆಸರು : ಮನ ನಂ. : 312-1ಜಿ ವಯಸ್ಸು 36 ಲಿಂಗ : ಗಂಡು	1176 THX1244441 ಹೆಸರು : ಮಹಾದೇವಮ್ಮ ಗಂಡನ ಮಾರಿಮಾದಪ್ಪ ಹೆಸರು : ಮನ ನಂ. : 312-1ಸಿ ವಯಸ್ಸು 53 ಲಿಂಗ : ಹೆಣ್ಣು
1177 ಹೆಸರು : ಶಾಂತರಾಜು ತಂದೆಯ ಮರಿಮಾದಪ್ಪ ಹೆಸರು : ಮನ ನಂ. : 312-1ಸಿ ವಯಸ್ಸು 34 ಲಿಂಗ : ಗಂಡು	1178 354463 ಹೆಸರು : ಪುಟ್ಟಣ್ಣ ತಂದೆಯ ಮಾದಪ್ಪ ಹೆಸರು : ಮನ ನಂ. : 312-1ಬಿ ವಯಸ್ಸು 65 ಲಿಂಗ : ಗಂಡು	1179 354498 ಹೆಸರು : ರಾಜಮ್ಮ ಗಂಡನ ಪುಟ್ಟಣ್ಣ ಹೆಸರು : ಮನ ನಂ. : 312-1ಬಿ ವಯಸ್ಸು 50 ಲಿಂಗ : ಹೆಣ್ಣು
1180 DGR1371947 ಹೆಸರು : ಮಹೇಶ್ ತಂದೆಯ ದೊಡ್ಡಮಾರಯ್ಯ ಹೆಸರು : ಮನ ನಂ. : 350 ವಯಸ್ಸು 32 ಲಿಂಗ : ಗಂಡು	1181 THX0421677 ಹೆಸರು : ಸುಮಲತ ಗಂಡನ ಮಹೇಶ ಹೆಸರು : ಮನ ನಂ. : 350 ವಯಸ್ಸು 22 ಲಿಂಗ : ಹೆಣ್ಣು	

ಪೂರಕ ಪಟ್ಟಿಯ ವಿವರಗಳು	ಪೂರಕ ಪಟ್ಟಿಯ ಸಂಖ್ಯೆ : 1
ಪೂರಕ ಪಟ್ಟಿಯ ಗುರುತು: ಸಂಕ್ಷಿಪ್ತ ಪರಿಷ್ಕರಣೆ 2011	ಅರ್ಹತಾ ದಿನಾಂಕ : 01-01-2011

ಮೂಲ ಪಟ್ಟಿಯ ಗುರುತು : 2011 ರ ಮೂಲ ಮತದಾರರ ಪಟ್ಟಿ
 ಪೂರಕ ಪಟ್ಟಿಯ ಕ್ರಿಯೆ ಮತ್ತು ವರ್ಷ : ಸಂಕ್ಷಿಪ್ತ ಪರಿಷ್ಕರಣೆ 2011
 ಪೂರಕ ಪಟ್ಟಿಯ ರೀತಿ : ಸೇರ್ಪಡೆಗಳು , ಬಿಡತಕ್ಕವುಗಳು ಹಾಗೂ ತಿದ್ದುಪಡಿಗಳ ಪಟ್ಟಿ
 ಪ್ರಕಟಣೆಯ ದಿನಾಂಕ : 10-01-2011

I) ಸೇರ್ಪಡೆಗಳ ಪಟ್ಟಿ

ವಿಭಾಗ : 1--ಕೆಂಪನಪಾಳ್ಯ , ಕೊಳ್ಳೇಗಾಲ ತಾಲ್ಲೂಕು , ಚಾಮರಾಜನಗರ ಜಿಲ್ಲೆ, ಪಿನ್ ಕೋಡ್ :571440

1182	THX2143022		1183	THX2143030		1184	THX2143048	
ಹೆಸರು :	ಆಶಾ ಎಸ್		ಹೆಸರು :	ಮಹಾದೇವಮ್ಮ		ಹೆಸರು :	ನಂಜುಂಡನಾಯಕ	
ಗಂಡನ	ಶಿವಕುಮಾರ್ ಕೆ		ಗಂಡನ	ನಂಜುಂಡನಾಯಕ		ತಂದೆಯ	ಹನುಮಾನಾಯಕ	
ಹೆಸರು : ಮನೆ ಸಂ	47		ಹೆಸರು : ಮನೆ ಸಂ	47		ಹೆಸರು : ಮನೆ ಸಂ	47	
ವಯಸ್ಸು :	19	ಲಿಂಗ :ಹೆಣ್ಣು	ವಯಸ್ಸು :	32	ಲಿಂಗ :ಹೆಣ್ಣು	ವಯಸ್ಸು :	40	ಲಿಂಗ :ಗಂಡು

ಸೇರ್ಪಡೆಗಳ ಸಂಖ್ಯೆ	ಪುರುಷರು	ಮಹಿಳೆಯರು	ಇತರರು	ಮೊತ್ತ
	1	2	0	3

II) ಬಿಡತಕ್ಕವುಗಳು ಯಾವುದೂ ಇರುವುದಿಲ್ಲ

III) ತಿದ್ದುಪಡಿಗಳ ಪಟ್ಟಿ

ವಿಭಾಗ : 1--ಕೆಂಪನಪಾಳ್ಯ , ಕೊಳ್ಳೇಗಾಲ ತಾಲ್ಲೂಕು , ಚಾಮರಾಜನಗರ ಜಿಲ್ಲೆ, ಪಿನ್ ಕೋಡ್ :571440

183	THX0421180		1173		
ಹೆಸರು :	ಭಾಗ್ಯ ದೇವಮ್ಮ		ಹೆಸರು :	ರಾಜು ರಾಜಣ್ಣ	
ಗಂಡನ	ರಾಜಣ್ಣ		ತಂದೆಯ	ರಾಜಶೆಟ್ಟಿ	
ಹೆಸರು : ಮನೆ ಸಂ	41/ಎ		ಹೆಸರು : ಮನೆ ಸಂ	312-1ಜಿ	
ವಯಸ್ಸು :	22	ಲಿಂಗ :ಹೆಣ್ಣು	ವಯಸ್ಸು :	22	ಲಿಂಗ :ಗಂಡು

ತಿದ್ದುಪಡಿಗಳ ಸಂಖ್ಯೆ	ಪುರುಷರು	ಮಹಿಳೆಯರು	ಇತರರು	ಮೊತ್ತ
	1	1	0	2

ಮತದಾರರ ಸಂಕ್ಷಿಪ್ತ ವಿವರ	
ವಿಧಾನಸಭಾ ಕ್ಷೇತ್ರದ ಸಂಖ್ಯೆ ಹೆಸರು ಮತ್ತು ಮೀಸಲಾತಿ :	222 ಕೊಳ್ಳೇಗಾಲ (ಪಜಾ) ಭಾಗದ ಸಂಖ್ಯೆ : 87

ಎ) ಮತದಾರರ ಸಂಖ್ಯೆ							
		ಪಟ್ಟಿಯ ರೀತಿ	ಪಟ್ಟಿಯ ಗುರುತು	ಮತದಾರರ ಸಂಖ್ಯೆ			
				ಪುರುಷರು	ಮಹಿಳೆಯರು	ಇತರರು	ಒಟ್ಟು
I	ಮೂಲ	ಮೂಲ ಮತದಾರರ ಪಟ್ಟಿ	2011 ರ ಮೂಲ ಮತದಾರರ ಪಟ್ಟಿ	605	576	0	1181
II	ಸೇರ್ಪಡೆಗಳ ಪಟ್ಟಿ	ಪೂರಕ ಪಟ್ಟಿ-1	ಸಂಕ್ಷಿಪ್ತ ಪರಿಷ್ಕರಣೆ 2011	1	2	0	3
III	ಬಿಡತಕ್ಕವುಗಳ ಪಟ್ಟಿ	ಪೂರಕ ಪಟ್ಟಿ-1	ಸಂಕ್ಷಿಪ್ತ ಪರಿಷ್ಕರಣೆ 2011	0	0	0	0
2011 ರ ಸಂಕ್ಷಿಪ್ತ ಪರಿಷ್ಕರಣೆ ನಂತರದ ನಿವ್ವಳ ಮತದಾರರ ಸಂಖ್ಯೆ (I + II - III)				606	578	0	1184

ಬಿ) ತಿದ್ದುಪಡಿಗಳ ಸಂಖ್ಯೆ

ಪಟ್ಟಿಯ ತರಹ	ಪಟ್ಟಿಯ ಗುರುತು	ತಿದ್ದುಪಡಿಗಳ ಸಂಖ್ಯೆ
ಪೂರಕ ಪಟ್ಟಿ-1	ಸಂಕ್ಷಿಪ್ತ ಪರಿಷ್ಕರಣೆ 2011	2

ಸ್ಥಳ : ಕೊಳ್ಳೇಗಾಲ

ದಿನಾಂಕ : 10-01-2011

-
-
12-Jan-2011- 2:06:14

ಮತದಾರರ ನೋಂದಣಾಧಿಕಾರಿ
222 -ಕೊಳ್ಳೇಗಾಲ ವಿಧಾನಸಭಾ ಕ್ಷೇತ್ರ ಹಾಗೂ
ಉಪ ವಿಭಾಗಾಧಿಕಾರಿ , ಕೊಳ್ಳೇಗಾಲ