

ಮತದಾರರ ಪಟ್ಟಿ 2011

ರಾಜ್ಯ - (S10) ಕರ್ನಾಟಕ

| | | |
|---|---------------------|-------------------|
| ವಿಧಾನಸಭಾ ಕ್ಷೇತ್ರದ ಸಂಖ್ಯೆ ಹೆಸರು ಮತ್ತು ಮೀಸಲಾತಿ: | 221 ಹನೂರು (ಸಾಮಾನ್ಯ) | ಭಾಗದ ಸಂಖ್ಯೆ : 157 |
|---|---------------------|-------------------|

| | |
|--|--------------------|
| ವಿಧಾನಸಭಾ ಕ್ಷೇತ್ರ ಯಾವ ಲೋಕಸಭಾ ಕ್ಷೇತ್ರದಲ್ಲಿ ಇದೆಯೋ ಅದರ ಸಂಖ್ಯೆ, ಹೆಸರು ಮತ್ತು ಮೀಸಲಾತಿ : | 22-ಚಾಮರಾಜನಗರ (ಪಚಾ) |
|--|--------------------|

| | | |
|-----------------------|-----------------------|--|
| 1. ಪರಿಷ್ಕರಣೆಯ ವಿವರಗಳು | | |
| ಪರಿಷ್ಕರಣೆಯ ವರ್ಷ | : 2011 | ಪಟ್ಟಿಯ ಗುರುತು: 2011ರ ಮೂಲ ಮತದಾರರ ಪಟ್ಟಿ |
| ಅರ್ಹತಾ ದಿನಾಂಕ | : 01-01-2011 | |
| ಪರಿಷ್ಕರಣೆಯ ಮಾದರಿ | : ಸಂಕ್ಷಿಪ್ತ ಪರಿಷ್ಕರಣೆ | |
| ಪ್ರಕಟಣೆಯ ದಿನಾಂಕ | : 10-11-2010 | |

| | | | | | | | | | | | | | | | |
|---|----------------|-------------|---------------|------------|-----------|----------------|----------------|-------------|-----------|--------|-------------|--------|-------------|-----------|----------|
| 2. ಭಾಗದ ಕ್ಷೇತ್ರದ ವಿವರಗಳು | | | | | | | | | | | | | | | |
| ಭಾಗದಲ್ಲಿರುವ ವಿಭಾಗಗಳ ಸಂಖ್ಯೆ ಮತ್ತು ಹೆಸರು | | | | | | | | | | | | | | | |
| 1) ಪುದುರಾಮಾಪುರ, | | | | | | | | | | | | | | | |
| <table border="1" style="margin-left: auto; margin-right: auto;"> <tr> <td>ಮುಖ್ಯ ಗ್ರಾಮ</td> <td>: ಪುದುರಾಮಾಪುರ</td> </tr> <tr> <td>ಆರಕ್ಷಕ ತಾಣ</td> <td>: ರಾಮಾಪುರ</td> </tr> <tr> <td>ಗ್ರಾ.ಲೆ.ಸರ್ಕಲ್</td> <td>: ಚಿಂಗದಾರಹಳ್ಳಿ</td> </tr> <tr> <td>ಕಂ.ನೀ.ಹೋಬಳಿ</td> <td>: ರಾಮಾಪುರ</td> </tr> <tr> <td>ತಾಲೂಕು</td> <td>: ಕೊಳ್ಳೇಗಾಲ</td> </tr> <tr> <td>ಜಿಲ್ಲೆ</td> <td>: ಚಾಮರಾಜನಗರ</td> </tr> <tr> <td>ಪಿನ್ ಕೋಡ್</td> <td>: 571444</td> </tr> </table> | | ಮುಖ್ಯ ಗ್ರಾಮ | : ಪುದುರಾಮಾಪುರ | ಆರಕ್ಷಕ ತಾಣ | : ರಾಮಾಪುರ | ಗ್ರಾ.ಲೆ.ಸರ್ಕಲ್ | : ಚಿಂಗದಾರಹಳ್ಳಿ | ಕಂ.ನೀ.ಹೋಬಳಿ | : ರಾಮಾಪುರ | ತಾಲೂಕು | : ಕೊಳ್ಳೇಗಾಲ | ಜಿಲ್ಲೆ | : ಚಾಮರಾಜನಗರ | ಪಿನ್ ಕೋಡ್ | : 571444 |
| ಮುಖ್ಯ ಗ್ರಾಮ | : ಪುದುರಾಮಾಪುರ | | | | | | | | | | | | | | |
| ಆರಕ್ಷಕ ತಾಣ | : ರಾಮಾಪುರ | | | | | | | | | | | | | | |
| ಗ್ರಾ.ಲೆ.ಸರ್ಕಲ್ | : ಚಿಂಗದಾರಹಳ್ಳಿ | | | | | | | | | | | | | | |
| ಕಂ.ನೀ.ಹೋಬಳಿ | : ರಾಮಾಪುರ | | | | | | | | | | | | | | |
| ತಾಲೂಕು | : ಕೊಳ್ಳೇಗಾಲ | | | | | | | | | | | | | | |
| ಜಿಲ್ಲೆ | : ಚಾಮರಾಜನಗರ | | | | | | | | | | | | | | |
| ಪಿನ್ ಕೋಡ್ | : 571444 | | | | | | | | | | | | | | |

| | | | |
|------------------------------|---------------------------------------|--|---------|
| 3. ಮತಗಟ್ಟೆಯ ವಿವರಗಳು | | | |
| ಮತಗಟ್ಟೆಯ ಸಂಖ್ಯೆ ಮತ್ತು ಹೆಸರು: | 157 -, ಅಂಗನವಾಡಿ ಕೇಂದ್ರ ಪುದುರಾಮಾಪುರ | ಮತಗಟ್ಟೆಯ ಮೀಸಲಾತಿ : ಪುರುಷರು/ಮಹಿಳೆಯರು/ಸಾಮಾನ್ಯ | ಸಾಮಾನ್ಯ |
| ಮತಗಟ್ಟೆಯ ವಿಳಾಸ: | ಅಂಗನವಾಡಿ ಕೇಂದ್ರ ಪುದುರಾಮಾಪುರ, | ಭಾಗದಲ್ಲಿನ ಒಟ್ಟು ಸಹಾಯಕ ಮತಗಟ್ಟೆ | 0 |

| 4. ಮತದಾರರ ಸಂಖ್ಯೆ | | | | | |
|----------------------|-------------------|----------------------|----------|-------|-------|
| ಪ್ರಾರಂಭದ ಕ್ರಮ ಸಂಖ್ಯೆ | ಕೊನೆಯ ಕ್ರಮ ಸಂಖ್ಯೆ | ನಿವ್ವಳ ಮತದಾರರ ಸಂಖ್ಯೆ | | | |
| | | ಪುರುಷರು | ಮಹಿಳೆಯರು | ಇತರರು | ಒಟ್ಟು |
| 1 | 929 | 482 | 447 | 0 | 929 |

ವಿಧಾನಸಭಾ ಕ್ಷೇತ್ರದ ಸಂಖ್ಯೆ ಹೆಸರು ಮತ್ತು ಮೀಸಲಾತಿ : 221 ಹನೂರು ಸಾಮಾನ್ಯ,

ಭಾಗದ ಸಂಖ್ಯೆ : 157

ವಿಧಾನಸಭಾ ಕ್ಷೇತ್ರದ ಸಂಖ್ಯೆ ಹೆಸರು ಮತ್ತು ಮೀಸಲಾತಿ : 221 ಹನೂರು

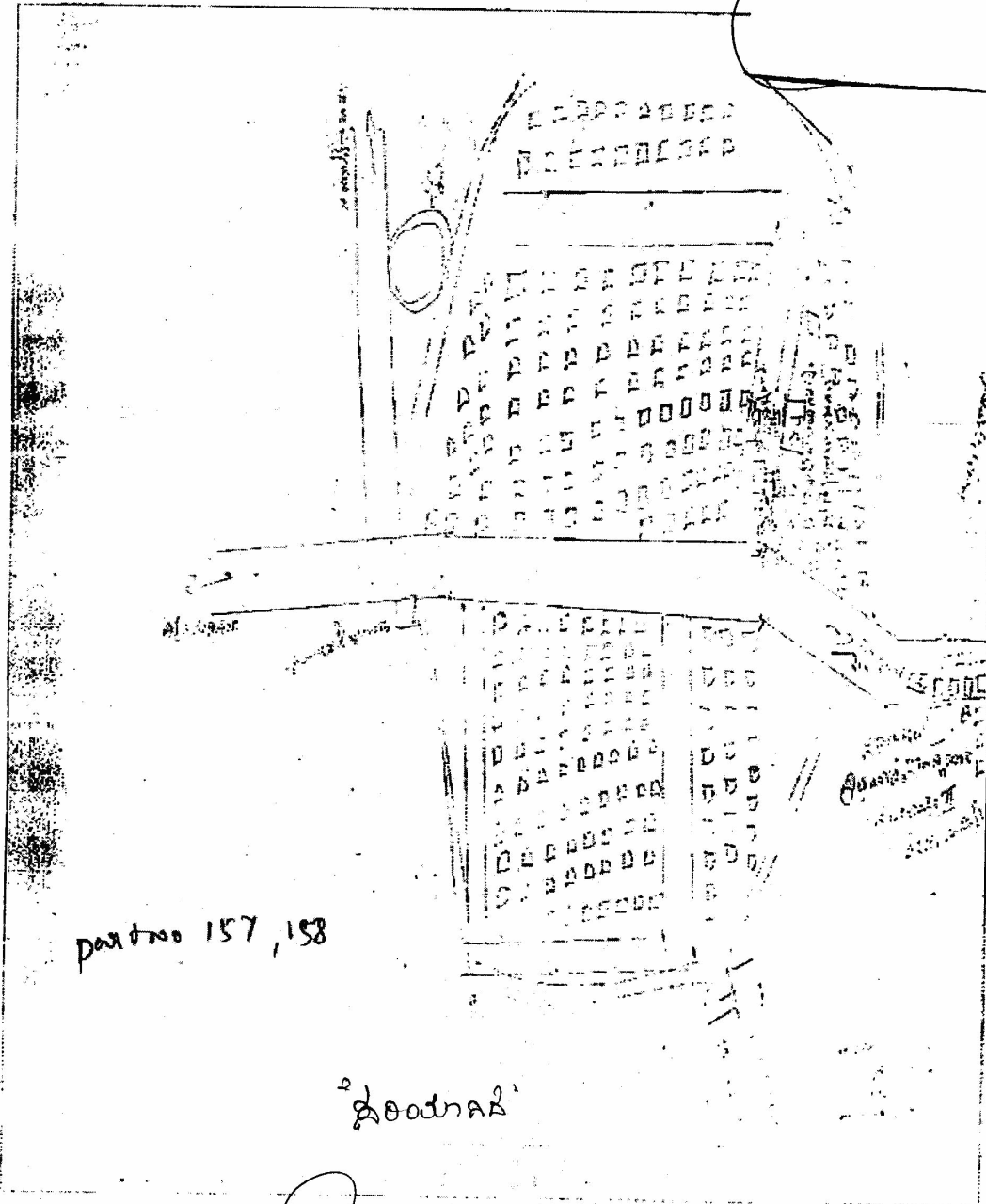

part no 157, 158

ಶಿವಯ್ಯಾರ್

 ತಹಶೀಲ್ದಾರ್
 ಕೊಳ್ಳೇಗಾಲ ತಾಲ್ಲೂಕು
 ಕೊಳ್ಳೇಗಾಲ

ವಿಭಾಗ : 1--ಪುದುರಾಮಾಪುರ , ಕೊಳ್ಳೇಗಾಲ ತಾಲ್ಲೂಕು , ಚಾಮರಾಜನಗರ ಜಿಲ್ಲೆ ಪಿನ್ ಕೋಡ್ :

| | | |
|---|--|--|
| 1 KT/15/110/405108 ಹೆಸರು : ಪೆರುಮಾಳ್ ತಂದೆಯ ಕೊಳಂದಕೌಂಡ ಹೆಸರು : ಮನೆ ನಂ. : 1 ವಯಸ್ಸು 56 ಲಿಂಗ : ಗಂಡು | 2 402161 ಹೆಸರು : ಚೋಳಕೌಂಡ ತಂದೆಯ ಆರಿಯಾಕೌಂಡ ಹೆಸರು : ಮನೆ ನಂ. : 101 ವಯಸ್ಸು 63 ಲಿಂಗ : ಗಂಡು | 3 JYC1540780 ಹೆಸರು : ರಾಮಾಯಮ್ಮ ಗಂಡನ ಪಳನಿಯಪ್ಪ ಹೆಸರು : ಮನೆ ನಂ. : 3 ವಯಸ್ಸು 57 ಲಿಂಗ : ಹೆಣ್ಣು |
| 4 JYC1540830 ಹೆಸರು : ಪಳನಿಯಪ್ಪ ತಂದೆಯ ಅಯ್ಯಂಬೆರಮಾಳ್ ಹೆಸರು : ಮನೆ ನಂ. : 3 ವಯಸ್ಸು 59 ಲಿಂಗ : ಗಂಡು | 5 UPI2707701 ಹೆಸರು : ಆರ್ಮುಗಂ ತಂದೆಯ ಕೊಳಂದಕೌಂಡ ಹೆಸರು : ಮನೆ ನಂ. : 2 ವಯಸ್ಸು 56 ಲಿಂಗ : ಗಂಡು | 6 ಹೆಸರು : ವೀರಮ್ಮ ಗಂಡನ ವೇಲುಸ್ವಾಮಿ ಹೆಸರು : ಮನೆ ನಂ. : 2 ವಯಸ್ಸು 42 ಲಿಂಗ : ಹೆಣ್ಣು |
| 7 UPI2707727 ಹೆಸರು : ಪಳನಿಯಮ್ಮ ಗಂಡನ ಆರ್ಮುಗಂ ಹೆಸರು : ಮನೆ ನಂ. : 2 ವಯಸ್ಸು 43 ಲಿಂಗ : ಹೆಣ್ಣು | 8 JYC1540202 ಹೆಸರು : ಪಾಪಮ್ಮ ಗಂಡನ ಕೊಳಂದಕೌಂಡ ಹೆಸರು : ಮನೆ ನಂ. : 2 ವಯಸ್ಸು 36 ಲಿಂಗ : ಹೆಣ್ಣು | 9 KT/15/110/405109 ಹೆಸರು : ಮಾದಮ್ಮ ಗಂಡನ ಪೆರಮಾಳ್ ಹೆಸರು : ಮನೆ ನಂ. : 1 ವಯಸ್ಸು 37 ಲಿಂಗ : ಹೆಣ್ಣು |
| 10 JYC1540228 ಹೆಸರು : ವೇಲುಸ್ವಾಮಿ ತಂದೆಯ ಕೊಳಂದಕೌಂಡ ಹೆಸರು : ಮನೆ ನಂ. : 2 ವಯಸ್ಸು 52 ಲಿಂಗ : ಗಂಡು | 11 JYC1540897 ಹೆಸರು : ತಂಗರಾಜು ತಂದೆಯ ಪಳನಿಯಪ್ಪನ್ ಹೆಸರು : ಮನೆ ನಂ. : 3 ವಯಸ್ಸು 30 ಲಿಂಗ : ಗಂಡು | 12 UPI2707750 ಹೆಸರು : ಶರವಣ ತಂದೆಯ ವೇಲುಸ್ವಾಮಿ ಹೆಸರು : ಮನೆ ನಂ. : 2 ವಯಸ್ಸು 25 ಲಿಂಗ : ಗಂಡು |
| 13 UPI2707768 ಹೆಸರು : ಸಂಗೋಡು ಗಂಡನ ಪಳನಿಯಪ್ಪ ಹೆಸರು : ಮನೆ ನಂ. : 3 ವಯಸ್ಸು 42 ಲಿಂಗ : ಹೆಣ್ಣು | 14 JYC1542026 ಹೆಸರು : ಸಂತೋಷ ತಂದೆಯ ಪಳನಿಯಪ್ಪ ಹೆಸರು : ಮನೆ ನಂ. : 3 ವಯಸ್ಸು 33 ಲಿಂಗ : ಗಂಡು | 15 JYC1429067 ಹೆಸರು : ಪಾರ್ವತಿ ಗಂಡನ ಷಣ್ಮುಗಂ ಹೆಸರು : ಮನೆ ನಂ. : 3 ವಯಸ್ಸು 34 ಲಿಂಗ : ಹೆಣ್ಣು |
| 16 UPI2707776 ಹೆಸರು : ಜ್ಯೋತಿ ಗಂಡನ ಸಂತೋಷ ಹೆಸರು : ಮನೆ ನಂ. : 3 ವಯಸ್ಸು 29 ಲಿಂಗ : ಹೆಣ್ಣು | 17 UPI3020112 ಹೆಸರು : ಸಂಗೀತಾ ಗಂಡನ ತಂಗರಾಜು ಹೆಸರು : ಮನೆ ನಂ. : 3 ವಯಸ್ಸು 21 ಲಿಂಗ : ಹೆಣ್ಣು | 18 UPI3296456 ಹೆಸರು : ಷಣ್ಮುಗಂ ತಂದೆಯ ಪಳನಿಯಪ್ಪ ಹೆಸರು : ಮನೆ ನಂ. : 03 ವಯಸ್ಸು 30 ಲಿಂಗ : ಗಂಡು |
| 19 402032 ಹೆಸರು : ಕುಂಜಾಯಿ ಗಂಡನ ಸಿದ್ದನ್ ಹೆಸರು : ಮನೆ ನಂ. : 4 ವಯಸ್ಸು 69 ಲಿಂಗ : ಹೆಣ್ಣು | 20 405081 ಹೆಸರು : ಮಾದಪ್ಪ ತಂದೆಯ ಮುನಿಯಪ್ಪ ಹೆಸರು : ಮನೆ ನಂ. : 5 ವಯಸ್ಸು 66 ಲಿಂಗ : ಗಂಡು | 21 UPI1604420 ಹೆಸರು : ಸುಬ್ರಹ್ಮಣ್ಯ ತಂದೆಯ ಕುಮಾರಸ್ವಾಮಿಕಾಂಡರ್ ಹೆಸರು : ಮನೆ ನಂ. : 5 ವಯಸ್ಸು 60 ಲಿಂಗ : ಗಂಡು |
| 22 UPI1604966 ಹೆಸರು : ಪಳನಿಸ್ವಾಮಿ ತಂದೆಯ ಸುಬ್ರಹ್ಮಣ್ಯ ಹೆಸರು : ಮನೆ ನಂ. : 5 ವಯಸ್ಸು 36 ಲಿಂಗ : ಗಂಡು | 23 UPI1604545 ಹೆಸರು : ಲಕ್ಷ್ಮಿ ಗಂಡನ ಈಶ್ವರ ಹೆಸರು : ಮನೆ ನಂ. : 5 ವಯಸ್ಸು 28 ಲಿಂಗ : ಹೆಣ್ಣು | 24 UPI1604511 ಹೆಸರು : ಈಶ್ವರ ತಂದೆಯ ಸುಬ್ರಹ್ಮಣ್ಯ ಹೆಸರು : ಮನೆ ನಂ. : 5 ವಯಸ್ಸು 31 ಲಿಂಗ : ಗಂಡು |
| 25 UPI1604529 ಹೆಸರು : ಪಾಪಾತಿ ಗಂಡನ ಸುಬ್ರಹ್ಮಣ್ಯ ಹೆಸರು : ಮನೆ ನಂ. : 5 ವಯಸ್ಸು 49 ಲಿಂಗ : ಹೆಣ್ಣು | 26 UPI1604412 ಹೆಸರು : ಪುಷ್ಪಾವಳಿ ಗಂಡನ ಪಳನಿಸ್ವಾಮಿ ಹೆಸರು : ಮನೆ ನಂ. : 5 ವಯಸ್ಸು 31 ಲಿಂಗ : ಹೆಣ್ಣು | 27 JYC1540210 ಹೆಸರು : ಚಿನ್ನಮ್ಮ ಗಂಡನ ಈ.ವೆಂಕಟಚಲ ಹೆಸರು : ಮನೆ ನಂ. : 6 ವಯಸ್ಸು 84 ಲಿಂಗ : ಹೆಣ್ಣು |
| 28 JYC2946804 ಹೆಸರು : ಹಿಡುಂಬಿಕೌಂಡನ್ ತಂದೆಯ ಈ. ವೆಂಕಟಚಲ ಹೆಸರು : ಮನೆ ನಂ. : 6 ವಯಸ್ಸು 52 ಲಿಂಗ : ಗಂಡು | 29 UPI2707800 ಹೆಸರು : ಸರಸ ಗಂಡನ ಪೊಟ್ಟುಪಯ್ಯನ್ ಹೆಸರು : ಮನೆ ನಂ. : 6 ವಯಸ್ಸು 47 ಲಿಂಗ : ಹೆಣ್ಣು | 30 UPI1603711 ಹೆಸರು : ಅರುಳ್ ಕುಮಾರ್ ತಂದೆಯ ಹಿಡುಂಬಿಕೌಂಡನ್ ಹೆಸರು : ಮನೆ ನಂ. : 6 ವಯಸ್ಸು 24 ಲಿಂಗ : ಗಂಡು |

ವಿಭಾಗ : 1--ಪುದುರಾಮಾಪುರ , ಕೊಳ್ಳೇಗಾಲ ತಾಲ್ಲೂಕು , ಚಾಮರಾಜನಗರ ಜಿಲ್ಲೆ ಪಿನ್ ಕೋಡ್ : ಮುಂದುವರಿದಿದೆ

| | | |
|--|---|--|
| 31 UPI2707818 ಹೆಸರು : ವಿಜಯ್ ತಂದೆಯ ಹಿಡುಂಬಕೌಂಡನ್ ಹೆಸರು : ಮನ ನಂ. : 6 ವಯಸ್ಸು 23 ಲಿಂಗ : ಗಂಡು | 32 UPI1603737 ಹೆಸರು : ಮಹಾದೇವ ತಂದೆಯ ಹಿಡುಂಬಕೌಂಡನ್ ಹೆಸರು : ಮನ ನಂ. : 6 ವಯಸ್ಸು 26 ಲಿಂಗ : ಗಂಡು | 33 KT/15/110/402289 ಹೆಸರು : ಮುನಿಸ್ವಾಮಿ ತಂದೆಯ ಸೀರಂಗನ್ ಹೆಸರು : ಮನ ನಂ. : 8 ವಯಸ್ಸು 52 ಲಿಂಗ : ಗಂಡು |
| 34 402088 ಹೆಸರು : ಪಳನಿಯಮ್ಮ ಗಂಡನ ಪೆರುಮಾಳ್ ಹೆಸರು : ಮನ ನಂ. : 8 ವಯಸ್ಸು 46 ಲಿಂಗ : ಹೆಣ್ಣು | 35 KT/15/110 ಹೆಸರು : ಸರಸ ಗಂಡನ ಮುನಿಸ್ವಾಮಿ ಹೆಸರು : ಮನ ನಂ. : 8 ವಯಸ್ಸು 45 ಲಿಂಗ : ಹೆಣ್ಣು | 36 UPI2707834 ಹೆಸರು : ಲಿಂಗಮ್ಮ ತಂದೆಯ ಪಳನಿಯಮ್ಮ ಹೆಸರು : ಮನ ನಂ. : 9 ವಯಸ್ಸು 56 ಲಿಂಗ : ಹೆಣ್ಣು |
| 37 JYC2705770 ಹೆಸರು : ಪಚ್ಚಿಯಮ್ಮ ಗಂಡನ ಮಾರಿಮುತ್ತ ಹೆಸರು : ಮನ ನಂ. : 10 ವಯಸ್ಸು 53 ಲಿಂಗ : ಹೆಣ್ಣು | 38 UPI2707859 ಹೆಸರು : ಸೆಲ್ವಕುಮಾರ್ ತಂದೆಯ ಮಾರಿಮುತ್ತ ಹೆಸರು : ಮನ ನಂ. : 10 ವಯಸ್ಸು 29 ಲಿಂಗ : ಗಂಡು | 39 JYC1429091 ಹೆಸರು : ಮುತ್ತಕುಮಾರ್ ತಂದೆಯ ಮಾರಿಮುತ್ತ ಹೆಸರು : ಮನ ನಂ. : 10 ವಯಸ್ಸು 32 ಲಿಂಗ : ಗಂಡು |
| 40 UPI2707867 ಹೆಸರು : ಇರುಸಾಕೌಂಡನ್ ತಂದೆಯ ವೀರಭದ್ರ ಹೆಸರು : ಮನ ನಂ. : 20 ವಯಸ್ಸು 26 ಲಿಂಗ : ಗಂಡು | 41 UPI2707875 ಹೆಸರು : ಕೃಷ್ಣನ್ ತಂದೆಯ ಗುರುಸ್ವಾಮಿ ಹೆಸರು : ಮನ ನಂ. : 11 ವಯಸ್ಸು 51 ಲಿಂಗ : ಗಂಡು | 42 UPI2707883 ಹೆಸರು : ಸರಸ ಗಂಡನ ಕೃಷ್ಣನ್ ಹೆಸರು : ಮನ ನಂ. : 11 ವಯಸ್ಸು 43 ಲಿಂಗ : ಹೆಣ್ಣು |
| 43 JYC1428242 ಹೆಸರು : ಮೂರ್ತಿ ತಂದೆಯ ಕೃಷ್ಣನ್ ಹೆಸರು : ಮನ ನಂ. : 11 ವಯಸ್ಸು 31 ಲಿಂಗ : ಗಂಡು | 44 UPI1604123 ಹೆಸರು : ಸೆಲ್ವ ತಂದೆಯ ಕೃಷ್ಣನ್ ಹೆಸರು : ಮನ ನಂ. : 11 ವಯಸ್ಸು 31 ಲಿಂಗ : ಗಂಡು | 45 JYC1539766 ಹೆಸರು : ಷಣ್ಮುಗಂ ತಂದೆಯ ಪಳನಿಯಮ್ಮ ಹೆಸರು : ಮನ ನಂ. : 11 ವಯಸ್ಸು 35 ಲಿಂಗ : ಗಂಡು |
| 46 UPI3019965 ಹೆಸರು : ಲೋಕಮಣಿ ಗಂಡನ ಮೂರ್ತಿ ಹೆಸರು : ಮನ ನಂ. : 11 ವಯಸ್ಸು 23 ಲಿಂಗ : ಹೆಣ್ಣು | 47 UPI3019973 ಹೆಸರು : ಅಯ್ಯಮ್ಮ ಗಂಡನ ಸೆಲ್ವ ಹೆಸರು : ಮನ ನಂ. : 11 ವಯಸ್ಸು 23 ಲಿಂಗ : ಹೆಣ್ಣು | 48 UPI2707891 ಹೆಸರು : ಮಾರಿಯಮ್ಮ ಗಂಡನ ಐನಾರಪ್ಪ ಹೆಸರು : ಮನ ನಂ. : 12 ವಯಸ್ಸು 50 ಲಿಂಗ : ಹೆಣ್ಣು |
| 49 UPI2707909 ಹೆಸರು : ಐನಾರಪ್ಪ ತಂದೆಯ ಚಿನ್ನಕಾಳಿಪೆರುಮಾಳ್ ಹೆಸರು : ಮನ ನಂ. : 12 ವಯಸ್ಸು 55 ಲಿಂಗ : ಗಂಡು | 50 JYC2705648 ಹೆಸರು : ವಳ್ಳಿಯಮ್ಮ ಗಂಡನ ಚಿನ್ನಕಾಳಿಪೆರುಮಾಳ್ ಹೆಸರು : ಮನ ನಂ. : 14 ವಯಸ್ಸು 81 ಲಿಂಗ : ಹೆಣ್ಣು | 51 JYC1428317 ಹೆಸರು : ಸೀರಂಗನ್ ತಂದೆಯ ಚಿನ್ನಕಾಳಿಪೆರುಮಾಳ್ ಹೆಸರು : ಮನ ನಂ. : 14 ವಯಸ್ಸು 45 ಲಿಂಗ : ಗಂಡು |
| 52 JYC1428309 ಹೆಸರು : ಪಳನಿಯಮ್ಮ ಗಂಡನ ಸೀರಂಗನ್ ಹೆಸರು : ಮನ ನಂ. : 14 ವಯಸ್ಸು 35 ಲಿಂಗ : ಹೆಣ್ಣು | 53 JYC2705762 ಹೆಸರು : ವೀರಪ್ಪನ್ ತಂದೆಯ ಅಮಾಸೆಕೌಂಡ ಹೆಸರು : ಮನ ನಂ. : 15 ವಯಸ್ಸು 72 ಲಿಂಗ : ಗಂಡು | 54 JYC2946754 ಹೆಸರು : ಪಳನಿಯಮ್ಮ ಗಂಡನ ಮಾರಿಮುತ್ತ ಹೆಸರು : ಮನ ನಂ. : 15 ವಯಸ್ಸು 39 ಲಿಂಗ : ಹೆಣ್ಣು |
| 55 JYC1542638 ಹೆಸರು : ಮಾರಿಮುತ್ತ ತಂದೆಯ ಅಮಾಸೆಕೌಂಡ ಹೆಸರು : ಮನ ನಂ. : 15 ವಯಸ್ಸು 38 ಲಿಂಗ : ಗಂಡು | 56 ಹೆಸರು : ಮುರುಗೇಶ ತಂದೆಯ ಮಾಧು ಹೆಸರು : ಮನ ನಂ. : 15 ವಯಸ್ಸು 19 ಲಿಂಗ : ಗಂಡು | 57 UPI2707925 ಹೆಸರು : ಲಕ್ಷ್ಮಿ ಗಂಡನ ಕಾಳಿಯಪ್ಪಕೌಂಡ ಹೆಸರು : ಮನ ನಂ. : 16 ವಯಸ್ಸು 74 ಲಿಂಗ : ಹೆಣ್ಣು |
| 58 UPI1603844 ಹೆಸರು : ಕಂದಸ್ವಾಮಿ ತಂದೆಯ ಇರುಸಾಕೌಂಡನ್ ಹೆಸರು : ಮನ ನಂ. : 16 ವಯಸ್ಸು 54 ಲಿಂಗ : ಗಂಡು | 59 UPI2707933 ಹೆಸರು : ಮಾದಮ್ಮ ಗಂಡನ ಕಂದಸ್ವಾಮಿ ಹೆಸರು : ಮನ ನಂ. : 16 ವಯಸ್ಸು 46 ಲಿಂಗ : ಹೆಣ್ಣು | 60 UPI1603612 ಹೆಸರು : ಮಣಿ ಗಂಡನ ಮುನಿಯಮ್ಮ ಹೆಸರು : ಮನ ನಂ. : 16 ವಯಸ್ಸು 29 ಲಿಂಗ : ಹೆಣ್ಣು |

ವಿಭಾಗ : 1--ಪುದುರಾಮಾಪುರ , ಕೊಳ್ಳೇಗಾಲ ತಾಲ್ಲೂಕು , ಚಾಮರಾಜನಗರ ಜಿಲ್ಲೆ ಪಿನ್ ಕೋಡ್ : ಮುಂದುವರಿದಿದೆ

| | | |
|--|--|---|
| 61 UPI1603950 ಹೆಸರು : ಮುನಿಯಪ್ಪ ತಂದೆಯ ಸೆಂಗೋಡ ಹೆಸರು : ಮನ ನಂ. : 16 ವಯಸ್ಸು 34 ಲಿಂಗ : ಗಂಡು | 62 UPI1603893 ಹೆಸರು : ಪಳನಿಸ್ವಾಮಿ ತಂದೆಯ ಕಂದಸ್ವಾಮಿ ಹೆಸರು : ಮನ ನಂ. : 16 ವಯಸ್ಸು 25 ಲಿಂಗ : ಗಂಡು | 63 UPI1603919 ಹೆಸರು : ಶಂಬಾಯಿ ಗಂಡನ ಪಳನಿಸ್ವಾಮಿ ಹೆಸರು : ಮನ ನಂ. : 16 ವಯಸ್ಸು 25 ಲಿಂಗ : ಹೆಣ್ಣು |
| 64 JYC1540616 ಹೆಸರು : ದೈವಾಣಿ ಗಂಡನ ಮಾಧು ಹೆಸರು : ಮನ ನಂ. : 18 ವಯಸ್ಸು 41 ಲಿಂಗ : ಹೆಣ್ಣು | 65 JYC1540731 ಹೆಸರು : ಮಾರಿಮುತ್ತ ತಾಯಿಯ ದೈವಾಣಿ ಹೆಸರು : ಮನ ನಂ. : 18 ವಯಸ್ಸು 34 ಲಿಂಗ : ಗಂಡು | 66 UPI2707941 ಹೆಸರು : ಚಂದ್ರ ಗಂಡನ ಮಾರಿಮುತ್ತ ಹೆಸರು : ಮನ ನಂ. : 18 ವಯಸ್ಸು 30 ಲಿಂಗ : ಹೆಣ್ಣು |
| 67 JYC1542471 ಹೆಸರು : ನಾಗಪ್ಪ ತಂದೆಯ ವೈಯ್ಯಪುರಿ ಹೆಸರು : ಮನ ನಂ. : 19 ವಯಸ್ಸು 47 ಲಿಂಗ : ಗಂಡು | 68 UPI2707966 ಹೆಸರು : ಪಾವಾಯಿ ಗಂಡನ ನಾಗಪ್ಪ ಹೆಸರು : ಮನ ನಂ. : 19 ವಯಸ್ಸು 45 ಲಿಂಗ : ಹೆಣ್ಣು | 69 JYC1540517 ಹೆಸರು : ವೀರಪ್ಪ ತಂದೆಯ ವೈಯ್ಯಪುರಿ ಹೆಸರು : ಮನ ನಂ. : 20 ವಯಸ್ಸು 58 ಲಿಂಗ : ಗಂಡು |
| 70 JYC1540103 ಹೆಸರು : ಆರಾಯಿ ಗಂಡನ ಮಾದಪ್ಪ ಹೆಸರು : ಮನ ನಂ. : 20 ವಯಸ್ಸು 61 ಲಿಂಗ : ಹೆಣ್ಣು | 71 JYC1540632 ಹೆಸರು : ಇರುಸಾಯಿ ಗಂಡನ ವೀರಭದ್ರ ಹೆಸರು : ಮನ ನಂ. : 20 ವಯಸ್ಸು 47 ಲಿಂಗ : ಹೆಣ್ಣು | 72 JYC1541093 ಹೆಸರು : ಜಡೇಯಪ್ಪ ತಂದೆಯ ವೈಯ್ಯಪುರಿ ಹೆಸರು : ಮನ ನಂ. : 20 ವಯಸ್ಸು 46 ಲಿಂಗ : ಗಂಡು |
| 73 JYC1540509 ಹೆಸರು : ವೆಂಕಟಮ್ಮ ಗಂಡನ ವೀರಪ್ಪ ಹೆಸರು : ಮನ ನಂ. : 20 ವಯಸ್ಸು 43 ಲಿಂಗ : ಹೆಣ್ಣು | 74 JYC1540095 ಹೆಸರು : ಮಾದಪ್ಪ ತಂದೆಯ ವೈಯ್ಯಪುರಿ ಹೆಸರು : ಮನ ನಂ. : 20 ವಯಸ್ಸು 46 ಲಿಂಗ : ಗಂಡು | 75 JYC2947943 ಹೆಸರು : ಶಂಭು ತಂದೆಯ ವೈಯ್ಯಪುರಿ ಹೆಸರು : ಮನ ನಂ. : 20 ವಯಸ್ಸು 42 ಲಿಂಗ : ಗಂಡು |
| 76 JYC1540343 ಹೆಸರು : ಲಕ್ಷ್ಮಿ ಗಂಡನ ಜಡೇಯಪ್ಪ ಹೆಸರು : ಮನ ನಂ. : 20 ವಯಸ್ಸು 50 ಲಿಂಗ : ಹೆಣ್ಣು | 77 KT/15/110/405207 ಹೆಸರು : ವೀರಭದ್ರ ತಂದೆಯ ವೈಯ್ಯಪುರಿ ಹೆಸರು : ಮನ ನಂ. : 20 ವಯಸ್ಸು 37 ಲಿಂಗ : ಗಂಡು | 78 JYC1540145 ಹೆಸರು : ಮೂರ್ತಿ ತಂದೆಯ ವೀರಭದ್ರ ಹೆಸರು : ಮನ ನಂ. : 20 ವಯಸ್ಸು 32 ಲಿಂಗ : ಗಂಡು |
| 79 JYC1429117 ಹೆಸರು : ಇರುಸಾಕೌಂಡ.. ತಂದೆಯ ವೀರಪ್ಪ ಹೆಸರು : ಮನ ನಂ. : 20 ವಯಸ್ಸು 35 ಲಿಂಗ : ಗಂಡು | 80 UPI2708006 ಹೆಸರು : ಇಂದ್ರಾಣಿ ಗಂಡನ ಇರುಸಾಕೌಂಡ ಹೆಸರು : ಮನ ನಂ. : 20 ವಯಸ್ಸು 30 ಲಿಂಗ : ಹೆಣ್ಣು | 81 UPI2708014 ಹೆಸರು : ಶ್ರೀನಿವಾಸ ತಂದೆಯ ವೀರಪ್ಪ ಹೆಸರು : ಮನ ನಂ. : 20 ವಯಸ್ಸು 27 ಲಿಂಗ : ಗಂಡು |
| 82 UPI2708022 ಹೆಸರು : ವೆಂಕಟೇಶ ತಂದೆಯ ವೀರಪ್ಪ ಹೆಸರು : ಮನ ನಂ. : 20 ವಯಸ್ಸು 29 ಲಿಂಗ : ಗಂಡು | 83 UPI2708030 ಹೆಸರು : ಮುರುಗನ್ ತಂದೆಯ ವೀರಪ್ಪ ಹೆಸರು : ಮನ ನಂ. : 20 ವಯಸ್ಸು 25 ಲಿಂಗ : ಗಂಡು | 84 UPI2708048 ಹೆಸರು : ಜ್ಯೋತಿ ಗಂಡನ ಮೂರ್ತಿ ಹೆಸರು : ಮನ ನಂ. : 20 ವಯಸ್ಸು 26 ಲಿಂಗ : ಹೆಣ್ಣು |
| 85 JYC1540129 ಹೆಸರು : ಪಳನಿಯಮ್ಮ ಗಂಡನ ಈಶ್ವರ ಹೆಸರು : ಮನ ನಂ. : 21 ವಯಸ್ಸು 67 ಲಿಂಗ : ಹೆಣ್ಣು | 86 KT/15/110/405032 ಹೆಸರು : ಕಂದಸ್ವಾಮಿ ತಂದೆಯ ವೆಂಕಟಚಲಂ ಹೆಸರು : ಮನ ನಂ. : 21 ವಯಸ್ಸು 56 ಲಿಂಗ : ಗಂಡು | 87 JYC2947158 ಹೆಸರು : ಆಲಮೇಲು ಗಂಡನ ಗೋವಿಂದ ಹೆಸರು : ಮನ ನಂ. : 21 ವಯಸ್ಸು 55 ಲಿಂಗ : ಹೆಣ್ಣು |
| 88 JYC1540152 ಹೆಸರು : ಇರುಸಾ ಕೌಂಡನ್ ತಂದೆಯ ವೆಂಕಟಚಲಂ ಹೆಸರು : ಮನ ನಂ. : 21 ವಯಸ್ಸು 53 ಲಿಂಗ : ಗಂಡು | 89 KT/15/110/405032 ಹೆಸರು : ಸೀರಂಗಾಯಮ್ಮ ಗಂಡನ ಕಂದಸ್ವಾಮಿ ಹೆಸರು : ಮನ ನಂ. : 21 ವಯಸ್ಸು 51 ಲಿಂಗ : ಹೆಣ್ಣು | 90 JYC1540079 ಹೆಸರು : ಈಶ್ವರ ತಂದೆಯ ವೆಂಕಟಚಲಂ ಹೆಸರು : ಮನ ನಂ. : 21 ವಯಸ್ಸು 44 ಲಿಂಗ : ಗಂಡು |

| ವಿಭಾಗ : 1--ಪುದುರಾಮಾಪುರ , ಕೊಳ್ಳೇಗಾಲ ತಾಲ್ಲೂಕು , ಚಾಮರಾಜನಗರ ಜಿಲ್ಲೆ | | | ಪಿನ್ ಕೋಡ್ : ಮುಂದುವರಿದಿದೆ | | |
|---|-------------------|--|---|-------------------|--|
| 91 | JYC2947216 | | 92 | JYC1542307 | |
| ಹೆಸರು : ಗೋವಿಂದ ತಂದೆಯ ವೆಂಕಟಚಲಂ ಹೆಸರು : ಮನೆ ನಂ. : 21 ವಯಸ್ಸು 43 ಲಿಂಗ : ಗಂಡು | | | ಹೆಸರು : ರಾಜಾಮಣಿ ಗಂಡನ ಪ್ರೊ.ರಮನ್ ಹೆಸರು : ಮನೆ ನಂ. : 21 ವಯಸ್ಸು 45 ಲಿಂಗ : ಹೆಣ್ಣು | | |
| 94 | JYC1539261 | | 95 | UPI1606391 | |
| ಹೆಸರು : ಮಾರಿಮುತ್ತ ತಂದೆಯ ಕಂದಸಾಜಿಮಿ ಹೆಸರು : ಮನೆ ನಂ. : 21 ವಯಸ್ಸು 32 ಲಿಂಗ : ಗಂಡು | | | ಹೆಸರು : ಮಹೇಶ್ವರಿ ಗಂಡನ ಸತ್ಯವೇಲ್ ಹೆಸರು : ಮನೆ ನಂ. : 21 ವಯಸ್ಸು 24 ಲಿಂಗ : ಹೆಣ್ಣು | | |
| 97 | JYC1541770 | | 98 | 402162 | |
| ಹೆಸರು : ಪಳನಿಯಮ್ಮ ಗಂಡನ ಕೃಷ್ಣ ಹೆಸರು : ಮನೆ ನಂ. : 22 ವಯಸ್ಸು 60 ಲಿಂಗ : ಹೆಣ್ಣು | | | ಹೆಸರು : ರಾಜಗೋಪಾಲ ತಂದೆಯ ಸುಬ್ರಮಣ್ಯ ಹೆಸರು : ಮನೆ ನಂ. : 22 ವಯಸ್ಸು 57 ಲಿಂಗ : ಗಂಡು | | |
| 100 | JYC1542281 | | 101 | JYC2946291 | |
| ಹೆಸರು : ರಾಮಚಂದ್ರ ತಂದೆಯ ಕೃಷ್ಣ ಹೆಸರು : ಮನೆ ನಂ. : 22 ವಯಸ್ಸು 33 ಲಿಂಗ : ಗಂಡು | | | ಹೆಸರು : ತಂಗಮ್ಮ ಗಂಡನ ರಾಮಚಂದ್ರ ಹೆಸರು : ಮನೆ ನಂ. : 22 ವಯಸ್ಸು 30 ಲಿಂಗ : ಹೆಣ್ಣು | | |
| 103 | 402137 | | 104 | UPI2708071 | |
| ಹೆಸರು : ಸುಂದರಮ್ಮ ಗಂಡನ ಸುಬ್ರಮಣ್ಯ ಹೆಸರು : ಮನೆ ನಂ. : 23 ವಯಸ್ಸು 44 ಲಿಂಗ : ಹೆಣ್ಣು | | | ಹೆಸರು : ಚಿನ್ನಿಇರಸಾಯಿ ಗಂಡನ ರಾಜಗೋಪಾಲ ಹೆಸರು : ಮನೆ ನಂ. : 23 ವಯಸ್ಸು 32 ಲಿಂಗ : ಹೆಣ್ಣು | | |
| 106 | UPI2708113 | | 107 | JYC1542216 | |
| ಹೆಸರು : ಮುನಿಸಾಜಿಮಿ ತಂದೆಯ ಮನ್ನದಕೌಂಡನ್ ಹೆಸರು : ಮನೆ ನಂ. : 26 ವಯಸ್ಸು 51 ಲಿಂಗ : ಗಂಡು | | | ಹೆಸರು : ಈಶ್ವರಿ ಗಂಡನ ಮುನಿಸಾಜಿಮಿ ಹೆಸರು : ಮನೆ ನಂ. : 26 ವಯಸ್ಸು 56 ಲಿಂಗ : ಹೆಣ್ಣು | | |
| 109 | | | 110 | UPI2708121 | |
| ಹೆಸರು : ವೆಂಕಟೇಶ್ವರಿ ಗಂಡನ ಸೋಲೆಯ ಹೆಸರು : ಮನೆ ನಂ. : 26 ವಯಸ್ಸು 24 ಲಿಂಗ : ಹೆಣ್ಣು | | | ಹೆಸರು : ಸಿಂಗಾರವೇಲನ್ ತಂದೆಯ ಗಣೇಶನ್ ಹೆಸರು : ಮನೆ ನಂ. : 27 ವಯಸ್ಸು 46 ಲಿಂಗ : ಗಂಡು | | |
| 112 | JYC1538693 | | 113 | JYC2947232 | |
| ಹೆಸರು : ಈಶ್ವರಿ ಗಂಡನ ಈಶ್ವರ ಹೆಸರು : ಮನೆ ನಂ. : 27 ವಯಸ್ಸು 47 ಲಿಂಗ : ಹೆಣ್ಣು | | | ಹೆಸರು : ಚೋಳನ್ ತಂದೆಯ ಗಣೇಶನ್ ಹೆಸರು : ಮನೆ ನಂ. : 27 ವಯಸ್ಸು 43 ಲಿಂಗ : ಗಂಡು | | |
| 115 | JYC2946325 | | 116 | JYC2947166 | |
| ಹೆಸರು : ಇರಸಾಯಿ ಗಂಡನ ಸಿಂಗಾರವೇಲನ್ ಹೆಸರು : ಮನೆ ನಂ. : 27 ವಯಸ್ಸು 31 ಲಿಂಗ : ಹೆಣ್ಣು | | | ಹೆಸರು : ಅಲಮೇಲು ಗಂಡನ ಚೋಳನ್ ಹೆಸರು : ಮನೆ ನಂ. : 27 ವಯಸ್ಸು 31 ಲಿಂಗ : ಹೆಣ್ಣು | | |
| 118 | JYC1541150 | | 119 | JYC1428176 | |
| ಹೆಸರು : ಅಭಿಮನ್ಯು ತಂದೆಯ ದಾಸಪ್ಪಕೌಂಡರ್ ಹೆಸರು : ಮನೆ ನಂ. : 28 ವಯಸ್ಸು 69 ಲಿಂಗ : ಗಂಡು | | | ಹೆಸರು : ಸುಬ್ಬು ತಂದೆಯ ದಾಸಪ್ಪಕೌಂಡರ್ ಹೆಸರು : ಮನೆ ನಂ. : 28 ವಯಸ್ಸು 64 ಲಿಂಗ : ಗಂಡು | | |
| 93 | JYC1540038 | | 96 | JYC1541697 | |
| ಹೆಸರು : ಪ್ರೊ.ರಮನ್ ತಂದೆಯ ವೆಂಕಟಚಲಂ ಹೆಸರು : ಮನೆ ನಂ. : 21 ವಯಸ್ಸು 37 ಲಿಂಗ : ಗಂಡು | | | ಹೆಸರು : ಕೃಷ್ಣ ತಂದೆಯ ಪೆರುಮಾಳ್ ಹೆಸರು : ಮನೆ ನಂ. : 22 ವಯಸ್ಸು 72 ಲಿಂಗ : ಗಂಡು | | |
| 99 | JYC2948172 | | 102 | JYC1428291 | |
| ಹೆಸರು : ತಿರುಮಲೈ ತಂದೆಯ ಕೃಷ್ಣ ಹೆಸರು : ಮನೆ ನಂ. : 22 ವಯಸ್ಸು 44 ಲಿಂಗ : ಗಂಡು | | | ಹೆಸರು : ಇರಸಾಯಿ ಗಂಡನ ತಿರುಮಲೈ ಹೆಸರು : ಮನೆ ನಂ. : 22 ವಯಸ್ಸು 32 ಲಿಂಗ : ಹೆಣ್ಣು | | |
| 105 | JYC1540335 | | 108 | JYC2947505 | |
| ಹೆಸರು : ಸೋಲೆಯ ತಂದೆಯ ಮುನಿಸಾಜಿಮಿ ಹೆಸರು : ಮನೆ ನಂ. : 26 ವಯಸ್ಸು 33 ಲಿಂಗ : ಗಂಡು | | | ಹೆಸರು : ಧರ್ಮಲಿಂಗಮ್ ತಂದೆಯ ಮುನಿಸಾಜಿಮಿ ಹೆಸರು : ಮನೆ ನಂ. : 26 ವಯಸ್ಸು 29 ಲಿಂಗ : ಗಂಡು | | |
| 111 | JYC1540954 | | 114 | JYC1538586 | |
| ಹೆಸರು : ಜಾನಕಿ ಗಂಡನ ಗಣೇಶನ್ ಹೆಸರು : ಮನೆ ನಂ. : 27 ವಯಸ್ಸು 58 ಲಿಂಗ : ಹೆಣ್ಣು | | | ಹೆಸರು : ಈಶ್ವರ ತಂದೆಯ ಗಣೇಶನ್ ಹೆಸರು : ಮನೆ ನಂ. : 27 ವಯಸ್ಸು 45 ಲಿಂಗ : ಗಂಡು | | |
| 117 | UPI1605799 | | 120 | 405209 | |
| ಹೆಸರು : ಕರಿಕಾಳಚೋಳನ್ ತಂದೆಯ ಈಶ್ವರ ಹೆಸರು : ಮನೆ ನಂ. : 27 ವಯಸ್ಸು 22 ಲಿಂಗ : ಗಂಡು | | | ಹೆಸರು : ಚಿನ್ನಿಚೋಳಯನ್ ತಂದೆಯ ಲಕ್ಷ್ಮಣಕೌಂಡ ಹೆಸರು : ಮನೆ ನಂ. : 28 ವಯಸ್ಸು 58 ಲಿಂಗ : ಗಂಡು | | |

| ವಿಭಾಗ : 1--ಪುದುರಾಮಾಪುರ , ಕೊಳ್ಳೇಗಾಲ ತಾಲ್ಲೂಕು , ಚಾಮರಾಜನಗರ ಜಿಲ್ಲೆ | | | ಪಿನ್ ಕೋಡ್ : ಮುಂದುವರಿದಿದೆ | | | | | |
|--|-------------------------|--|--------------------------|-------------------|--|-------------------------|-------------------|--|
| 121 | 405313 | | 122 | JYC1539816 | | 123 | JYC1542588 | |
| ಹೆಸರು : ಆರಾಯಿ | | | ಹೆಸರು : ವೀರಮ್ಮ | | | ಹೆಸರು : ಕಾಸಿಯಮ್ಮ | | |
| ಗಂಡನ ಚಿನ್ನಚೋಳಯನ್ | | | ಗಂಡನ ಅಭಿಮನ್ಯು | | | ಗಂಡನ ಸುಬ್ಬು | | |
| ಹೆಸರು : ಮನ ನಂ. : 28 | | | ಹೆಸರು : ಮನ ನಂ. : 28 | | | ಹೆಸರು : ಮನ ನಂ. : 28 | | |
| ವಯಸ್ಸು 57 ಲಿಂಗ : ಹೆಣ್ಣು | | | ವಯಸ್ಸು 54 ಲಿಂಗ : ಹೆಣ್ಣು | | | ವಯಸ್ಸು 49 ಲಿಂಗ : ಹೆಣ್ಣು | | |
| 124 | JYC2946689 | | 125 | JYC1428333 | | 126 | JYC1542372 | |
| ಹೆಸರು : ಪಳನಿ | | | ಹೆಸರು : ಚೋಳಕೌಂಡ | | | ಹೆಸರು : ಅಂಗಾಯಿ | | |
| ತಂದೆಯ ಚಿನ್ನಚೋಳಯನ್ | | | ತಂದೆಯ ಸುಬ್ಬು | | | ಗಂಡನ ಚೋಳಕೌಂಡ | | |
| ಹೆಸರು : ಮನ ನಂ. : 28 | | | ಹೆಸರು : ಮನ ನಂ. : 28 | | | ಹೆಸರು : ಮನ ನಂ. : 28 | | |
| ವಯಸ್ಸು 39 ಲಿಂಗ : ಗಂಡು | | | ವಯಸ್ಸು 37 ಲಿಂಗ : ಗಂಡು | | | ವಯಸ್ಸು 30 ಲಿಂಗ : ಹೆಣ್ಣು | | |
| 127 | JYC1542570 | | 128 | JYC1539899 | | 129 | JYC1540418 | |
| ಹೆಸರು : ಪಳನಿ | | | ಹೆಸರು : ಷಣ್ಮುಗಂ | | | ಹೆಸರು : ರಾಧ | | |
| ತಂದೆಯ ಸುಬ್ಬು | | | ತಂದೆಯ ಅಭಿಮನ್ಯು | | | ಗಂಡನ ಪಳನಿ | | |
| ಹೆಸರು : ಮನ ನಂ. : 28 | | | ಹೆಸರು : ಮನ ನಂ. : 28 | | | ಹೆಸರು : ಮನ ನಂ. : 28 | | |
| ವಯಸ್ಸು 33 ಲಿಂಗ : ಗಂಡು | | | ವಯಸ್ಸು 33 ಲಿಂಗ : ಗಂಡು | | | ವಯಸ್ಸು 31 ಲಿಂಗ : ಹೆಣ್ಣು | | |
| 130 | UPI1606250 | | 131 | UPI1606284 | | 132 | JYC1538909 | |
| ಹೆಸರು : ರಮಾಮಣಿ | | | ಹೆಸರು : ತಂಗರಾಜ್ ಆರ್ | | | ಹೆಸರು : ಎ.ಸಿ.ಮಾದಯ್ಯ | | |
| ಗಂಡನ ತಂಗರಾಜ್ ಆರ್ | | | ತಂದೆಯ ರಾಮಸ್ವಾಮಿ | | | ತಂದೆಯ ಅಮಾಸಕೌಂಡ | | |
| ಹೆಸರು : ಮನ ನಂ. : 28 | | | ಹೆಸರು : ಮನ ನಂ. : 28 | | | ಹೆಸರು : ಮನ ನಂ. : 29 | | |
| ವಯಸ್ಸು 34 ಲಿಂಗ : ಹೆಣ್ಣು | | | ವಯಸ್ಸು 44 ಲಿಂಗ : ಗಂಡು | | | ವಯಸ್ಸು 63 ಲಿಂಗ : ಗಂಡು | | |
| 133 | KT/15/110/402291 | | 134 | 405003 | | 135 | 405352 | |
| ಹೆಸರು : ಸೀರಂಗಾಯಮ್ಮ | | | ಹೆಸರು : ಅಮಾಸೆ | | | ಹೆಸರು : ಪಳನಿಯಪ್ಪ | | |
| ಗಂಡನ ಎ.ಸಿ.ಮಾದಯ್ಯ | | | ತಂದೆಯ ಎ.ಸಿ.ಮಾದಯ್ಯ | | | ತಂದೆಯ ಎ.ಸಿ.ಮಾದಯ್ಯ | | |
| ಹೆಸರು : ಮನ ನಂ. : 29 | | | ಹೆಸರು : ಮನ ನಂ. : 29 | | | ಹೆಸರು : ಮನ ನಂ. : 29 | | |
| ವಯಸ್ಸು 56 ಲಿಂಗ : ಹೆಣ್ಣು | | | ವಯಸ್ಸು 46 ಲಿಂಗ : ಗಂಡು | | | ವಯಸ್ಸು 44 ಲಿಂಗ : ಗಂಡು | | |
| 136 | JYC1541721 | | 137 | JYC1542190 | | 138 | 405175 | |
| ಹೆಸರು : ವೆಳ್ಳಚ್ಚಿ | | | ಹೆಸರು : ಚಿತ್ರಾ | | | ಹೆಸರು : ಚಿನ್ನೀರುಸಾಯಮ್ಮ | | |
| ಗಂಡನ ಅಮಾಸೆ | | | ಗಂಡನ ಪಳನಿಯಪ್ಪ | | | ಗಂಡನ ವೆಂಕಟಚಲಂ | | |
| ಹೆಸರು : ಮನ ನಂ. : 29 | | | ಹೆಸರು : ಮನ ನಂ. : 29 | | | ಹೆಸರು : ಮನ ನಂ. : 30 | | |
| ವಯಸ್ಸು 34 ಲಿಂಗ : ಹೆಣ್ಣು | | | ವಯಸ್ಸು 34 ಲಿಂಗ : ಹೆಣ್ಣು | | | ವಯಸ್ಸು 74 ಲಿಂಗ : ಹೆಣ್ಣು | | |
| 139 | JYC1539576 | | 140 | JYC1539493 | | 141 | JYC1428861 | |
| ಹೆಸರು : ಪರುಶುರಾಮ | | | ಹೆಸರು : ಕೌಶಲ್ಯ | | | ಹೆಸರು : ಕುಮಾರ್ | | |
| ತಂದೆಯ ವೆಂಕಟಚಲಂ | | | ಗಂಡನ ಪರುಶುರಾಮ | | | ತಂದೆಯ ಮಾದೇಶ್ | | |
| ಹೆಸರು : ಮನ ನಂ. : 30 | | | ಹೆಸರು : ಮನ ನಂ. : 30 | | | ಹೆಸರು : ಮನ ನಂ. : 30 | | |
| ವಯಸ್ಸು 49 ಲಿಂಗ : ಗಂಡು | | | ವಯಸ್ಸು 46 ಲಿಂಗ : ಹೆಣ್ಣು | | | ವಯಸ್ಸು 33 ಲಿಂಗ : ಗಂಡು | | |
| 142 | JYC1541101 | | 143 | UPI2708196 | | 144 | JYC1541176 | |
| ಹೆಸರು : ಮಾದಪ್ಪ | | | ಹೆಸರು : ಇರುಸಾಕೌಂಡ | | | ಹೆಸರು : ಪಳನಿಯಮ್ಮ | | |
| ತಂದೆಯ ನಲ್ಲಕೌಂಡ | | | ತಂದೆಯ ನಲ್ಲಕೌಂಡ | | | ಗಂಡನ ಮಾದಪ್ಪ | | |
| ಹೆಸರು : ಮನ ನಂ. : 31 | | | ಹೆಸರು : ಮನ ನಂ. : 31 | | | ಹೆಸರು : ಮನ ನಂ. : 31 | | |
| ವಯಸ್ಸು 44 ಲಿಂಗ : ಗಂಡು | | | ವಯಸ್ಸು 43 ಲಿಂಗ : ಗಂಡು | | | ವಯಸ್ಸು 39 ಲಿಂಗ : ಹೆಣ್ಣು | | |
| 145 | JYC1538446 | | 146 | JYC1539519 | | 147 | JYC1538818 | |
| ಹೆಸರು : ಪೆರುಮಾಳ್ಕಂಡ | | | ಹೆಸರು : ಪಾರ್ವತಿ | | | ಹೆಸರು : ನಾಚಿಮುತ್ತ | | |
| ತಂದೆಯ ರಾಮಸ್ವಾಮಿ | | | ಗಂಡನ ಪೆರುಮಾಳ್ಕಂಡ | | | ತಂದೆಯ ಪೆರುಮಾಳ್ಕೌಂಡರ್ | | |
| ಹೆಸರು : ಮನ ನಂ. : 33 | | | ಹೆಸರು : ಮನ ನಂ. : 33 | | | ಹೆಸರು : ಮನ ನಂ. : 33 | | |
| ವಯಸ್ಸು 53 ಲಿಂಗ : ಗಂಡು | | | ವಯಸ್ಸು 51 ಲಿಂಗ : ಹೆಣ್ಣು | | | ವಯಸ್ಸು 34 ಲಿಂಗ : ಗಂಡು | | |
| 148 | JYC1539485 | | 149 | JYC1538891 | | 150 | 402066 | |
| ಹೆಸರು : ರಾಧ | | | ಹೆಸರು : ಕಾಳಿಯಮ್ಮ | | | ಹೆಸರು : ಸಂದೀವಳ್ಳ | | |
| ಗಂಡನ ನಾಚಿಮುತ್ತ | | | ಗಂಡನ ಗೋವಿಂದ | | | ಗಂಡನ ಕಣ್ಣಿಪ್ಪನ್ | | |
| ಹೆಸರು : ಮನ ನಂ. : 33 | | | ಹೆಸರು : ಮನ ನಂ. : 34 | | | ಹೆಸರು : ಮನ ನಂ. : 34 | | |
| ವಯಸ್ಸು 31 ಲಿಂಗ : ಹೆಣ್ಣು | | | ವಯಸ್ಸು 58 ಲಿಂಗ : ಹೆಣ್ಣು | | | ವಯಸ್ಸು 83 ಲಿಂಗ : ಹೆಣ್ಣು | | |

| ವಿಭಾಗ : 1--ಪುದುರಾಮಾಪುರ , ಕೊಳ್ಳೇಗಾಲ ತಾಲ್ಲೂಕು , ಚಾಮರಾಜನಗರ ಜಿಲ್ಲೆ | | | ಪಿನ್ ಕೋಡ್ : ಮುಂದುವರಿದಿದೆ | | | | | |
|--|-------------------|---|--------------------------|-------------------|--|------------|-------------------|--|
| 151 | JYC1538735 | ಹೆಸರು : ಗೋವಿಂದ ತಂದೆಯ ರಾಮಸ್ವಾಮಿ ಹೆಸರು : ಮನೆ ನಂ. : 34 ವಯಸ್ಸು 70 ಲಿಂಗ : ಗಂಡು | 152 | JYC1428093 | ಹೆಸರು : ರಂಗಸ್ವಾಮಿ ತಂದೆಯ ಗೋವಿಂದ ಹೆಸರು : ಮನೆ ನಂ. : 34 ವಯಸ್ಸು 29 ಲಿಂಗ : ಗಂಡು | 153 | UPI2708204 | ಹೆಸರು : ಸುಮತಿ ಗಂಡನ ನಂಜಪ್ಪ ಹೆಸರು : ಮನೆ ನಂ. : 34 ವಯಸ್ಸು 31 ಲಿಂಗ : ಹೆಣ್ಣು |
| 154 | UPI2708212 | ಹೆಸರು : ಮಣಿ ಗಂಡನ ಮಾರಿಮುತ್ತ ಹೆಸರು : ಮನೆ ನಂ. : 34 ವಯಸ್ಸು 38 ಲಿಂಗ : ಹೆಣ್ಣು | 155 | UPI2708220 | ಹೆಸರು : ನಂಜಪ್ಪ ತಂದೆಯ ಗೋವಿಂದ ಹೆಸರು : ಮನೆ ನಂ. : 34 ವಯಸ್ಸು 33 ಲಿಂಗ : ಗಂಡು | 156 | JYC1538594 | ಹೆಸರು : ಮಾರಿಮುತ್ತ ತಂದೆಯ ಗೋವಿಂದ ಹೆಸರು : ಮನೆ ನಂ. : 34 ವಯಸ್ಸು 40 ಲಿಂಗ : ಗಂಡು |
| 157 | JYC1538610 | ಹೆಸರು : ಮಾದಮ್ಮ ಗಂಡನ ಚಿನ್ನಪ್ಪ ಹೆಸರು : ಮನೆ ನಂ. : 35 ವಯಸ್ಸು 66 ಲಿಂಗ : ಹೆಣ್ಣು | 158 | JYC1538537 | ಹೆಸರು : ಮಾದಮ್ಮ ತಂದೆಯ ಚಿನ್ನಪ್ಪ ಹೆಸರು : ಮನೆ ನಂ. : 35 ವಯಸ್ಸು 47 ಲಿಂಗ : ಗಂಡು | 159 | JYC1538503 | ಹೆಸರು : ಜನಕಿ ಗಂಡನ ಮಾದಮ್ಮ ಹೆಸರು : ಮನೆ ನಂ. : 35 ವಯಸ್ಸು 46 ಲಿಂಗ : ಹೆಣ್ಣು |
| 160 | UPI1604776 | ಹೆಸರು : ಮೂರ್ತಿ ತಂದೆಯ ಮಾದಮ್ಮ ಹೆಸರು : ಮನೆ ನಂ. : 35 ವಯಸ್ಸು 26 ಲಿಂಗ : ಗಂಡು | 161 | 402165 | ಹೆಸರು : ಕುಳ್ಳಕೌಂಡ ತಂದೆಯ ಸೀರಂಕೌಂಡ ಹೆಸರು : ಮನೆ ನಂ. : 36 ವಯಸ್ಸು 84 ಲಿಂಗ : ಗಂಡು | 162 | 402171 | ಹೆಸರು : ಅಮ್ಮಾಸಿ ಗಂಡನ ಕುಳ್ಳಕೌಂಡ ಹೆಸರು : ಮನೆ ನಂ. : 36 ವಯಸ್ಸು 74 ಲಿಂಗ : ಹೆಣ್ಣು |
| 163 | JYC1539253 | ಹೆಸರು : ಪಚ್ಚಾಯಿ ಗಂಡನ ಪೆರುಮಾಳ್ಕಂಡ ಹೆಸರು : ಮನೆ ನಂ. : 36 ವಯಸ್ಸು 48 ಲಿಂಗ : ಹೆಣ್ಣು | 164 | JYC1541796 | ಹೆಸರು : ಈಶ್ವರ ತಂದೆಯ ಕುಳ್ಳಕೌಂಡ ಹೆಸರು : ಮನೆ ನಂ. : 36 ವಯಸ್ಸು 44 ಲಿಂಗ : ಗಂಡು | 165 | JYC2946853 | ಹೆಸರು : ಬೋಳಚ್ಚಿ ಗಂಡನ ಈಶ್ವರ ಹೆಸರು : ಮನೆ ನಂ. : 36 ವಯಸ್ಸು 44 ಲಿಂಗ : ಹೆಣ್ಣು |
| 166 | 402071 | ಹೆಸರು : ಮುತ್ತ ತಂದೆಯ ಕುಳ್ಳಕೌಂಡ ಹೆಸರು : ಮನೆ ನಂ. : 36 ವಯಸ್ಸು 43 ಲಿಂಗ : ಗಂಡು | 167 | 402243 | ಹೆಸರು : ಅಯ್ಯಮ್ಮ ಗಂಡನ ಮಾಧು ಹೆಸರು : ಮನೆ ನಂ. : 36 ವಯಸ್ಸು 45 ಲಿಂಗ : ಹೆಣ್ಣು | 168 | JYC1538974 | ಹೆಸರು : ಪೆರುಮಾಳ್ಕಂಡ ತಂದೆಯ ಕುಳ್ಳಕೌಂಡ ಹೆಸರು : ಮನೆ ನಂ. : 36 ವಯಸ್ಸು 53 ಲಿಂಗ : ಗಂಡು |
| 169 | JYC1541440 | ಹೆಸರು : ಮಾದಮ್ಮ ಗಂಡನ ಮುತ್ತ ಹೆಸರು : ಮನೆ ನಂ. : 36 ವಯಸ್ಸು 45 ಲಿಂಗ : ಹೆಣ್ಣು | 170 | JYC1538990 | ಹೆಸರು : ಕುಮಾರ ತಂದೆಯ ಮಾದು ಹೆಸರು : ಮನೆ ನಂ. : 36 ವಯಸ್ಸು 31 ಲಿಂಗ : ಗಂಡು | 171 | UPI2708253 | ಹೆಸರು : ವೆಳ್ಳಚ್ಚಿ ಗಂಡನ ಸಿದ್ದನ್ ಹೆಸರು : ಮನೆ ನಂ. : 36 ವಯಸ್ಸು 39 ಲಿಂಗ : ಹೆಣ್ಣು |
| 172 | UPI1604610 | ಹೆಸರು : ಪ್ರಿಯ ಗಂಡನ ಕುಮಾರ್ ಹೆಸರು : ಮನೆ ನಂ. : 36 ವಯಸ್ಸು 25 ಲಿಂಗ : ಹೆಣ್ಣು | 173 | UPI2708261 | ಹೆಸರು : ಮೋಹನ್ ಕುಮಾರ್ ತಂದೆಯ ಮುತ್ತ ಹೆಸರು : ಮನೆ ನಂ. : 36 ವಯಸ್ಸು 23 ಲಿಂಗ : ಗಂಡು | 174 | UPI1604693 | ಹೆಸರು : ಕುಪ್ಪಸ್ವಾಮಿ ತಂದೆಯ ಪೆರುಮಾಳ್ಕಂಡ ಹೆಸರು : ಮನೆ ನಂ. : 36 ವಯಸ್ಸು 26 ಲಿಂಗ : ಗಂಡು |
| 175 | UPI1603562 | ಹೆಸರು : ವಿಜಯ್ ಕೆಂಪ್ಪ ತಂದೆಯ ಮುತ್ತ ಹೆಸರು : ಮನೆ ನಂ. : 36 ವಯಸ್ಸು 22 ಲಿಂಗ : ಗಂಡು | 176 | UPI3296464 | ಹೆಸರು : ಮಾಧು ತಂದೆಯ ಕುಳ್ಳಕೌಂಡ ಹೆಸರು : ಮನೆ ನಂ. : 36 ವಯಸ್ಸು 42 ಲಿಂಗ : ಗಂಡು | 177 | JYC1538602 | ಹೆಸರು : ಮುನಿಸ್ವಾಮಿ ತಂದೆಯ ಚಲುವರಾಜು ಹೆಸರು : ಮನೆ ನಂ. : 37 ವಯಸ್ಸು 58 ಲಿಂಗ : ಗಂಡು |
| 178 | JYC1539097 | ಹೆಸರು : ಮುತ್ತಲಕ್ಷ್ಮಿ ಗಂಡನ ಮುನಿಸ್ವಾಮಿ ಹೆಸರು : ಮನೆ ನಂ. : 37 ವಯಸ್ಸು 54 ಲಿಂಗ : ಹೆಣ್ಣು | 179 | UPI1604636 | ಹೆಸರು : ಚಲುವರಾಜು ತಂದೆಯ ಮುನಿಸ್ವಾಮಿ ಹೆಸರು : ಮನೆ ನಂ. : 37 ವಯಸ್ಸು 30 ಲಿಂಗ : ಗಂಡು | 180 | JYC1538685 | ಹೆಸರು : ಮಾದಮ್ಮ ತಂದೆಯ ಅಮಾಸೆಕೌಂಡ ಹೆಸರು : ಮನೆ ನಂ. : 38 ವಯಸ್ಸು 48 ಲಿಂಗ : ಗಂಡು |

ವಿಭಾಗ : 1--ಪುದುರಾಮಾಪುರ , ಕೊಳ್ಳೇಗಾಲ ತಾಲ್ಲೂಕು , ಚಾಮರಾಜನಗರ ಜಿಲ್ಲೆ ಪಿನ್ ಕೋಡ್ : ಮುಂದುವರಿದಿದೆ

| | | |
|--|--|--|
| 181 JYC1538701 ಹೆಸರು : ಈಶ್ವರಿ ಗಂಡನ ಮಾದಪ್ಪ ಹೆಸರು : ಮನ ನಂ. : 38 ವಯಸ್ಸು 41 ಲಿಂಗ : ಹೆಣ್ಣು | 182 UPI1603364 ಹೆಸರು : ದಿನೇಶ್ ತಂದೆಯ ಮಾದಪ್ಪ ಹೆಸರು : ಮನ ನಂ. : 38 ವಯಸ್ಸು 22 ಲಿಂಗ : ಗಂಡು | 183 402218 ಹೆಸರು : ಇರುಸಾಯಮ್ಮ ಗಂಡನ ಅಂಗಮತ್ತು ಹೆಸರು : ಮನ ನಂ. : 39 ವಯಸ್ಸು 70 ಲಿಂಗ : ಹೆಣ್ಣು |
| 184 JYC1538420 ಹೆಸರು : ಪಳನಿಸ್ವಾಮಿ ತಂದೆಯ ಅಮಾಸೆಕೌಂಡ ಹೆಸರು : ಮನ ನಂ. : 39 ವಯಸ್ಸು 57 ಲಿಂಗ : ಗಂಡು | 185 JYC1538875 ಹೆಸರು : ಲಕ್ಷ್ಮಿ ಗಂಡನ ಪಳನಿಸ್ವಾಮಿ ಹೆಸರು : ಮನ ನಂ. : 39 ವಯಸ್ಸು 49 ಲಿಂಗ : ಹೆಣ್ಣು | 186 UPI2708287 ಹೆಸರು : ಅಂಬಿಕಾ ಗಂಡನ ಚಿಲುವರಾಜು ಹೆಸರು : ಮನ ನಂ. : 39 ವಯಸ್ಸು 24 ಲಿಂಗ : ಹೆಣ್ಣು |
| 187 ಹೆಸರು : ಶ್ರೀನಿವಾಸ ಪಿ ತಂದೆಯ ಪಳನಿಸ್ವಾಮಿ ಹೆಸರು : ಮನ ನಂ. : 39 ವಯಸ್ಸು 25 ಲಿಂಗ : ಗಂಡು | 188 UPI2708295 ಹೆಸರು : ಷಣ್ಮುಗಂ ತಂದೆಯ ವೈಯ್ಯಪ್ಪರಿಕೌಂಡ ಹೆಸರು : ಮನ ನಂ. : 40 ವಯಸ್ಸು 66 ಲಿಂಗ : ಗಂಡು | 189 UPI2708303 ಹೆಸರು : ಅಮ್ಮಾಸಿ ಗಂಡನ ಷಣ್ಮುಗಂ ಹೆಸರು : ಮನ ನಂ. : 40 ವಯಸ್ಸು 51 ಲಿಂಗ : ಹೆಣ್ಣು |
| 190 JYC1539568 ಹೆಸರು : ಮುರುಗೇಶ ತಂದೆಯ ಷಣ್ಮುಗಂ ಹೆಸರು : ಮನ ನಂ. : 40 ವಯಸ್ಸು 35 ಲಿಂಗ : ಗಂಡು | 191 UPI3296753 ಹೆಸರು : ದೇವರಾಜು ತಂದೆಯ ಷಣ್ಮುಗಂ ಹೆಸರು : ಮನ ನಂ. : 40 ವಯಸ್ಸು 27 ಲಿಂಗ : ಗಂಡು | 192 UPI3296761 ಹೆಸರು : ಗೋಮತಿ ಗಂಡನ ದೇವರಾಜ್ ಹೆಸರು : ಮನ ನಂ. : 40 ವಯಸ್ಸು 22 ಲಿಂಗ : ಹೆಣ್ಣು |
| 193 405174 ಹೆಸರು : ಚಿನ್ನಮ್ಮ ಗಂಡನ ವಿಜಯನ್ ಹೆಸರು : ಮನ ನಂ. : 41 ವಯಸ್ಸು 49 ಲಿಂಗ : ಹೆಣ್ಣು | 194 JYC1538545 ಹೆಸರು : ಪಿ. ಮುರುಗನ್ ತಂದೆಯ ವಿಜಯನ್ ಹೆಸರು : ಮನ ನಂ. : 41 ವಯಸ್ಸು 35 ಲಿಂಗ : ಗಂಡು | 195 JYC1541481 ಹೆಸರು : ವೆಂಕಟೇಶಲ ತಂದೆಯ ವಿಜಯನ್ ಹೆಸರು : ಮನ ನಂ. : 41 ವಯಸ್ಸು 30 ಲಿಂಗ : ಗಂಡು |
| 196 UPI2708329 ಹೆಸರು : ಅಲಮೇಲಮ್ಮ ಗಂಡನ ಚಂಗೋಡಕೌಂಡ ಹೆಸರು : ಮನ ನಂ. : 42 ವಯಸ್ಸು 83 ಲಿಂಗ : ಹೆಣ್ಣು | 197 JYC1541408 ಹೆಸರು : ಎಸ್. ಕೃಷ್ಣನ್ ತಂದೆಯ ಚಂಗೋಡಕೌಂಡ ಹೆಸರು : ಮನ ನಂ. : 42 ವಯಸ್ಸು 57 ಲಿಂಗ : ಗಂಡು | 198 JYC1541135 ಹೆಸರು : ಚಿನ್ನಾದಿ ಗಂಡನ ಎಸ್. ಕೃಷ್ಣನ್ ಹೆಸರು : ಮನ ನಂ. : 42 ವಯಸ್ಸು 55 ಲಿಂಗ : ಹೆಣ್ಣು |
| 199 JYC1541655 ಹೆಸರು : ಶ್ರೀನಿವಾಸ ತಂದೆಯ ಕೃಷ್ಣನ್ ಹೆಸರು : ಮನ ನಂ. : 42 ವಯಸ್ಸು 36 ಲಿಂಗ : ಗಂಡು | 200 JYC1539584 ಹೆಸರು : ಗೋವಿಂದರಾಜು ತಂದೆಯ ಕೃಷ್ಣನ್ ಹೆಸರು : ಮನ ನಂ. : 42 ವಯಸ್ಸು 31 ಲಿಂಗ : ಗಂಡು | 201 UPI3020021 ಹೆಸರು : ರೋಜಿ ಎಸ್ ಗಂಡನ ಶ್ರೀನಿವಾಸನ್ ಹೆಸರು : ಮನ ನಂ. : 42 ವಯಸ್ಸು 20 ಲಿಂಗ : ಹೆಣ್ಣು |
| 202 JYC2946879 ಹೆಸರು : ಅಣ್ಣಾಮಲೈ ತಂದೆಯ ಚಂಗೋಡಕೌಂಡ ಹೆಸರು : ಮನ ನಂ. : 43 ವಯಸ್ಸು 54 ಲಿಂಗ : ಗಂಡು | 203 JYC2946838 ಹೆಸರು : ಐರಾಣಿ ಗಂಡನ ಮಾದಪ್ಪ ಹೆಸರು : ಮನ ನಂ. : 43 ವಯಸ್ಸು 43 ಲಿಂಗ : ಹೆಣ್ಣು | 204 JYC2946887 ಹೆಸರು : ಮಾರಿಯಮ್ಮ ಗಂಡನ ಅಣ್ಣಾಮಲೈ ಹೆಸರು : ಮನ ನಂ. : 43 ವಯಸ್ಸು 48 ಲಿಂಗ : ಹೆಣ್ಣು |
| 205 JYC1538560 ಹೆಸರು : ಚಿತ್ತಾಯಿ ಗಂಡನ ಉತ್ತರ ಹೆಸರು : ಮನ ನಂ. : 43 ವಯಸ್ಸು 45 ಲಿಂಗ : ಹೆಣ್ಣು | 206 JYC1540087 ಹೆಸರು : ಮಾದಪ್ಪ ತಂದೆಯ ಚಂಗೋಡಕೌಂಡ ಹೆಸರು : ಮನ ನಂ. : 43 ವಯಸ್ಸು 50 ಲಿಂಗ : ಗಂಡು | 207 JYC1538461 ಹೆಸರು : ವೆಂಕಟೇಶ ತಂದೆಯ ಚಂಗೋಡಕೌಂಡ ಹೆಸರು : ಮನ ನಂ. : 43 ವಯಸ್ಸು 43 ಲಿಂಗ : ಗಂಡು |
| 208 405133 ಹೆಸರು : ಕಮಲ ಗಂಡನ ಮಣಿ ಹೆಸರು : ಮನ ನಂ. : 43 ವಯಸ್ಸು 43 ಲಿಂಗ : ಹೆಣ್ಣು | 209 402298 ಹೆಸರು : ಲಕ್ಷ್ಮಿ ಗಂಡನ ವೆಂಕಟೇಶ ಹೆಸರು : ಮನ ನಂ. : 43 ವಯಸ್ಸು 36 ಲಿಂಗ : ಹೆಣ್ಣು | 210 JYC1538842 ಹೆಸರು : ಶ್ರೀಧರ ತಂದೆಯ ಮಾದಪ್ಪ ಹೆಸರು : ಮನ ನಂ. : 43 ವಯಸ್ಸು 31 ಲಿಂಗ : ಗಂಡು |

| ವಿಭಾಗ : 1--ಪುದುರಾಮಾಪುರ , ಕೊಳ್ಳೇಗಾಲ ತಾಲ್ಲೂಕು , ಚಾಮರಾಜನಗರ ಜಿಲ್ಲೆ | | | ಪಿನ್ ಕೋಡ್ : ಮುಂದುವರಿದಿದೆ | | | | | |
|--|-------------------------|---|--------------------------|-------------------------|--|------------|-------------------|---|
| 211 | JYC1538552 | ಹೆಸರು : ಚಂದ್ರಿಕ ಗಂಡನ : ಸೆಲ್ವನ್ ಹೆಸರು : ಮನ ನಂ. : 43 ವಯಸ್ಸು 30 ಲಿಂಗ : ಹೆಣ್ಣು | 212 | UPI2708337 | ಹೆಸರು : ವಸಂತ ತಂದೆಯ : ಅಣ್ಣಾಮಲೈ ಹೆಸರು : ಮನ ನಂ. : 43 ವಯಸ್ಸು 30 ಲಿಂಗ : ಹೆಣ್ಣು | 213 | 405132 | ಹೆಸರು : ಮಣಿ ತಂದೆಯ : ಚಂಗೋಡಕೌಂಡ ಹೆಸರು : ಮನ ನಂ. : 43 ವಯಸ್ಸು 44 ಲಿಂಗ : ಗಂಡು |
| 214 | KT/15/110/402299 | ಹೆಸರು : ಪಳನಿಯಪ್ಪ ತಂದೆಯ : ಚಿನ್ನಕೌಂಡ ಹೆಸರು : ಮನ ನಂ. : 44 ವಯಸ್ಸು 74 ಲಿಂಗ : ಗಂಡು | 215 | KT/15/110/402300 | ಹೆಸರು : ಮುತ್ತಾಯಮ್ಮ ಗಂಡನ : ಪಳನಿಯಪ್ಪ ಹೆಸರು : ಮನ ನಂ. : 44 ವಯಸ್ಸು 65 ಲಿಂಗ : ಹೆಣ್ಣು | 216 | JYC2946820 | ಹೆಸರು : ವೇಲುಸ್ವಾಮಿ ತಂದೆಯ : ಪಳನಿಯಪ್ಪ ಹೆಸರು : ಮನ ನಂ. : 44 ವಯಸ್ಸು 43 ಲಿಂಗ : ಗಂಡು |
| 217 | 402301 | ಹೆಸರು : ನೀಲ ಗಂಡನ : ವೇಲುಸ್ವಾಮಿ ಹೆಸರು : ಮನ ನಂ. : 44 ವಯಸ್ಸು 40 ಲಿಂಗ : ಹೆಣ್ಣು | 218 | KT/15/110/402302 | ಹೆಸರು : ಅಂಗಾಯೀ ಗಂಡನ : ಷಣ್ಮುಗಂ ಹೆಸರು : ಮನ ನಂ. : 44 ವಯಸ್ಸು 32 ಲಿಂಗ : ಹೆಣ್ಣು | 219 | JYC1541275 | ಹೆಸರು : ಷಣ್ಮುಗಂ ತಂದೆಯ : ಪಳನಿಯಪ್ಪ ಹೆಸರು : ಮನ ನಂ. : 44 ವಯಸ್ಸು 40 ಲಿಂಗ : ಗಂಡು |
| 220 | UPI1603521 | ಹೆಸರು : ಉಮೇಶ್ ತಂದೆಯ : ವೇಲುಸ್ವಾಮಿ ಹೆಸರು : ಮನ ನಂ. : 44 ವಯಸ್ಸು 23 ಲಿಂಗ : ಗಂಡು | 221 | UPI1605047 | ಹೆಸರು : ರಮೇಶ ತಂದೆಯ : ವೇಲುಸ್ವಾಮಿ ಹೆಸರು : ಮನ ನಂ. : 44 ವಯಸ್ಸು 22 ಲಿಂಗ : ಗಂಡು | 222 | UPI2708394 | ಹೆಸರು : ಕಾಳಿಯಮ್ಮ ಗಂಡನ : ಆರ್ಮುಗಂ ಹೆಸರು : ಮನ ನಂ. : 45 ವಯಸ್ಸು 32 ಲಿಂಗ : ಹೆಣ್ಣು |
| 223 | UPI1606573 | ಹೆಸರು : ಆರ್ಮುಗಂ ತಂದೆಯ : ಮಾದಪ್ಪ ಹೆಸರು : ಮನ ನಂ. : 45 ವಯಸ್ಸು 37 ಲಿಂಗ : ಗಂಡು | 224 | JYC2948040 | ಹೆಸರು : ಸತ್ಯವೇಲ್ ತಂದೆಯ : ಚಂಗೋಡ ಹೆಸರು : ಮನ ನಂ. : 46 ವಯಸ್ಸು 38 ಲಿಂಗ : ಗಂಡು | 225 | JYC1428663 | ಹೆಸರು : ಜ್ಯೋತಿ ಗಂಡನ : ಸತ್ಯವೇಲ್ ಹೆಸರು : ಮನ ನಂ. : 46 ವಯಸ್ಸು 32 ಲಿಂಗ : ಹೆಣ್ಣು |
| 226 | JYC1542497 | ಹೆಸರು : ಕುಮಾರ್ ತಂದೆಯ : ಚಂಗೋಡ ಹೆಸರು : ಮನ ನಂ. : 46 ವಯಸ್ಸು 30 ಲಿಂಗ : ಗಂಡು | 227 | JYC1542513 | ಹೆಸರು : ಮಹೇಶ್ವರಿ ಗಂಡನ : ಕುಮಾರ್ ಹೆಸರು : ಮನ ನಂ. : 46 ವಯಸ್ಸು 25 ಲಿಂಗ : ಹೆಣ್ಣು | 228 | JYC1539931 | ಹೆಸರು : ಪಚ್ಚಾಯಿ ಗಂಡನ : ಚಂಗೋಡಕೌಂಡ ಹೆಸರು : ಮನ ನಂ. : 47 ವಯಸ್ಸು 67 ಲಿಂಗ : ಹೆಣ್ಣು |
| 229 | JYC1539311 | ಹೆಸರು : ಚಂಗೋಡಕೌಂಡ ತಂದೆಯ : ಪಳನಿಕೌಂಡ ಹೆಸರು : ಮನ ನಂ. : 47 ವಯಸ್ಸು 58 ಲಿಂಗ : ಗಂಡು | 230 | UPI2708444 | ಹೆಸರು : ಕನಕರಾಜು ತಂದೆಯ : ತಂಗವೇಲು ಹೆಸರು : ಮನ ನಂ. : 47 ವಯಸ್ಸು 43 ಲಿಂಗ : ಗಂಡು | 231 | JYC1538933 | ಹೆಸರು : ಷಣ್ಮುಗಂ ತಂದೆಯ : ಚಂಗೋಡಕೌಂಡ ಹೆಸರು : ಮನ ನಂ. : 47 ವಯಸ್ಸು 31 ಲಿಂಗ : ಗಂಡು |
| 232 | UPI1603414 | ಹೆಸರು : ರಾಜೇಶ್ವರಿ ಗಂಡನ : ಷಣ್ಮುಗಂ ಹೆಸರು : ಮನ ನಂ. : 47 ವಯಸ್ಸು 24 ಲಿಂಗ : ಹೆಣ್ಣು | 233 | UPI2708451 | ಹೆಸರು : ರಾಜೇಶ್ವರಿ ಗಂಡನ : ಕನಕರಾಜು ಹೆಸರು : ಮನ ನಂ. : 47 ವಯಸ್ಸು 29 ಲಿಂಗ : ಹೆಣ್ಣು | 234 | UPI1605583 | ಹೆಸರು : ಈಶ್ವರಿ ಗಂಡನ : ಸಿದ್ಧನ್ ಹೆಸರು : ಮನ ನಂ. : 48 ವಯಸ್ಸು 47 ಲಿಂಗ : ಹೆಣ್ಣು |
| 235 | UPI1605591 | ಹೆಸರು : ಸಿದ್ಧನ್ ತಂದೆಯ : ಕರುಪ್ಪಣ್ಣಕೌಂಡ ಹೆಸರು : ಮನ ನಂ. : 48 ವಯಸ್ಸು 47 ಲಿಂಗ : ಗಂಡು | 236 | UPI2708469 | ಹೆಸರು : ಪೆರಿಯಸ್ವಾಮಿ ತಂದೆಯ : ಸಿದ್ಧನ್ ಹೆಸರು : ಮನ ನಂ. : 48 ವಯಸ್ಸು 30 ಲಿಂಗ : ಗಂಡು | 237 | JYC1540483 | ಹೆಸರು : ಕಂದಾಯಿ ಗಂಡನ : ಪಳನಿಯಪ್ಪ ಹೆಸರು : ಮನ ನಂ. : 48 ಎ ವಯಸ್ಸು 54 ಲಿಂಗ : ಹೆಣ್ಣು |
| 238 | JYC2947554 | ಹೆಸರು : ನಟರಾಜು ತಂದೆಯ : ಪಳನಿಯಪ್ಪ ಹೆಸರು : ಮನ ನಂ. : 48 ಎ ವಯಸ್ಸು 36 ಲಿಂಗ : ಗಂಡು | 239 | JYC1428648 | ಹೆಸರು : ಶಕ್ತಿವೇಲು ತಂದೆಯ : ನಟರಾಜು ಹೆಸರು : ಮನ ನಂ. : 183 ವಯಸ್ಸು 25 ಲಿಂಗ : ಗಂಡು | 240 | 402303 | ಹೆಸರು : ಕಾಳಿಯಮ್ಮ ಗಂಡನ : ಚಿನ್ನಪ್ಪಯ್ಯ ಹೆಸರು : ಮನ ನಂ. : 49 ವಯಸ್ಸು 67 ಲಿಂಗ : ಹೆಣ್ಣು |

ವಿಭಾಗ : 1--ಪುದುರಾಮಾಪುರ , ಕೊಳ್ಳೇಗಾಲ ತಾಲ್ಲೂಕು , ಚಾಮರಾಜನಗರ ಜಿಲ್ಲೆ ಪಿನ್ ಕೋಡ್ : ಮುಂದುವರಿದಿದೆ

| | | |
|---|--|--|
| 241 JYC2946317 ಹೆಸರು : ಜಯವೇಲು ತಂದೆಯ ಇರುಸಾಕೌಂಡ ಹೆಸರು : ಮನ ನಂ. : 50 ವಯಸ್ಸು 43 ಲಿಂಗ : ಗಂಡು | 242 JYC1541267 ಹೆಸರು : ಲಕ್ಷ್ಮಿ ಗಂಡನ ಇರುಸಾಕೌಂಡ ಹೆಸರು : ಮನ ನಂ. : 50 ವಯಸ್ಸು 78 ಲಿಂಗ : ಹೆಣ್ಣು | 243 JYC2946465 ಹೆಸರು : ಅರಾಯಮ್ಮ ಗಂಡನ ಜಯವೇಲು ಹೆಸರು : ಮನ ನಂ. : 50 ವಯಸ್ಸು 38 ಲಿಂಗ : ಹೆಣ್ಣು |
| 244 JYC1540715 ಹೆಸರು : ಕಾಮಾಕ್ಷಿಯಮ್ಮ ಗಂಡನ ಪಳನಿಕೌಂಡ ಹೆಸರು : ಮನ ನಂ. : 51 ವಯಸ್ಸು 58 ಲಿಂಗ : ಹೆಣ್ಣು | 245 JYC2947182 ಹೆಸರು : ಗೋವಿಂದರಾಜು ತಂದೆಯ ಪಳನಿಕೌಂಡ ಹೆಸರು : ಮನ ನಂ. : 51 ವಯಸ್ಸು 43 ಲಿಂಗ : ಗಂಡು | 246 JYC2948693 ಹೆಸರು : ವೀರಾಯಮ್ಮ ಗಂಡನ ಗೋವಿಂದರಾಜು ಹೆಸರು : ಮನ ನಂ. : 51 ವಯಸ್ಸು 35 ಲಿಂಗ : ಹೆಣ್ಣು |
| 247 JYC1541598 ಹೆಸರು : ಇರುಸಾಯಿ ಗಂಡನ ಚಿನ್ನಮುನಿಯನ್ ಹೆಸರು : ಮನ ನಂ. : 52 ವಯಸ್ಸು 72 ಲಿಂಗ : ಹೆಣ್ಣು | 248 JYC1541820 ಹೆಸರು : ಪಳನಿಸ್ವಾಮಿ ತಂದೆಯ ಚಿನ್ನಮುನಿಯನ್ ಹೆಸರು : ಮನ ನಂ. : 52 ವಯಸ್ಸು 41 ಲಿಂಗ : ಗಂಡು | 249 KT/15/1101402304 ಹೆಸರು : ರುಕ್ಮಿಣಿ ಗಂಡನ ಶಂಕರ ಹೆಸರು : ಮನ ನಂ. : 53 ವಯಸ್ಸು 44 ಲಿಂಗ : ಹೆಣ್ಣು |
| 250 ಹೆಸರು : ವಿಜಯಕುಮಾರ್ ತಂದೆಯ ಶಂಕರ್ ಹೆಸರು : ಮನ ನಂ. : 53 ವಯಸ್ಸು 21 ಲಿಂಗ : ಗಂಡು | 251 UPI2708519 ಹೆಸರು : ಪಾಪಾಯಮ್ಮ ಗಂಡನ ಅಯ್ಯಂಪೆರಮಾಳ್ ಹೆಸರು : ಮನ ನಂ. : 54 ವಯಸ್ಸು 79 ಲಿಂಗ : ಹೆಣ್ಣು | 252 402187 ಹೆಸರು : ರಾಜು ತಂದೆಯ ತಾಂಡವಕೌಂಡ ಹೆಸರು : ಮನ ನಂ. : 54 ವಯಸ್ಸು 69 ಲಿಂಗ : ಗಂಡು |
| 253 402163 ಹೆಸರು : ಪಾರ್ವತಮ್ಮ ಗಂಡನ ರಾಜು ಹೆಸರು : ಮನ ನಂ. : 54 ವಯಸ್ಸು 65 ಲಿಂಗ : ಹೆಣ್ಣು | 254 UPI2708527 ಹೆಸರು : ನಂಜುಂಡೇಶ್ವರ ತಂದೆಯ ಅಯ್ಯಂಪೆರಮಾಳ್ ಹೆಸರು : ಮನ ನಂ. : 54 ವಯಸ್ಸು 52 ಲಿಂಗ : ಗಂಡು | 255 TT/15110/402309 ಹೆಸರು : ಪಳನಿಸ್ವಾಮಿ ತಂದೆಯ ರಾಜು ಹೆಸರು : ಮನ ನಂ. : 54 ವಯಸ್ಸು 48 ಲಿಂಗ : ಗಂಡು |
| 256 UPI2708535 ಹೆಸರು : ಲಕ್ಷ್ಮಿ ಗಂಡನ ನಂಜುಂಡೇಶ್ವರ ಹೆಸರು : ಮನ ನಂ. : 54 ವಯಸ್ಸು 41 ಲಿಂಗ : ಹೆಣ್ಣು | 257 402157 ಹೆಸರು : ಸರೋಜ ಗಂಡನ ಪಳನಿಸ್ವಾಮಿ ಹೆಸರು : ಮನ ನಂ. : 54 ವಯಸ್ಸು 42 ಲಿಂಗ : ಹೆಣ್ಣು | 258 402308 ಹೆಸರು : ವೆಂಕಟನಾಥ ತಂದೆಯ ನಂಜುಂಡೇಶ್ವರ ಹೆಸರು : ಮನ ನಂ. : 54 ವಯಸ್ಸು 33 ಲಿಂಗ : ಗಂಡು |
| 259 JYC1541200 ಹೆಸರು : ಶ್ರೀನಿವಾಸನ್ ತಂದೆಯ ನಂಜುಂಡೇಶ್ವರ ಹೆಸರು : ಮನ ನಂ. : 54 ವಯಸ್ಸು 33 ಲಿಂಗ : ಗಂಡು | 260 JYC1540400 ಹೆಸರು : ದೈವಾಣಿ ಗಂಡನ ವೆಂಕಟನಾಥ ಹೆಸರು : ಮನ ನಂ. : 54 ವಯಸ್ಸು 31 ಲಿಂಗ : ಹೆಣ್ಣು | 261 UPI1603752 ಹೆಸರು : ಅರುಣ ಪಿ ತಂದೆಯ ಪಳನಿಸ್ವಾಮಿ ಹೆಸರು : ಮನ ನಂ. : 54 ವಯಸ್ಸು 23 ಲಿಂಗ : ಗಂಡು |
| 262 UPI1603778 ಹೆಸರು : ಶಕ್ತಿವೇಲು ತಂದೆಯ ಪಳನಿಸ್ವಾಮಿ ಹೆಸರು : ಮನ ನಂ. : 54 ವಯಸ್ಸು 25 ಲಿಂಗ : ಗಂಡು | 263 UPI1603760 ಹೆಸರು : ಅಮುದ ತಂದೆಯ ಪಳನಿಸ್ವಾಮಿ ಹೆಸರು : ಮನ ನಂ. : 54 ವಯಸ್ಸು 22 ಲಿಂಗ : ಹೆಣ್ಣು | 264 UPI3296688 ಹೆಸರು : ಮಂಜುಳ ಗಂಡನ ಶ್ರೀನಿವಾಸ ಹೆಸರು : ಮನ ನಂ. : 54 ವಯಸ್ಸು 23 ಲಿಂಗ : ಹೆಣ್ಣು |
| 265 402049 ಹೆಸರು : ಪಾರ್ವತಿ ಗಂಡನ ಷಣ್ಮುಗಂ ಹೆಸರು : ಮನ ನಂ. : 56 ವಯಸ್ಸು 44 ಲಿಂಗ : ಹೆಣ್ಣು | 266 402233 ಹೆಸರು : ಪಾಪಮ್ಮ ಗಂಡನ ಕಾಳಿಯಪ್ಪಕೌಂಡ ಹೆಸರು : ಮನ ನಂ. : 56 ವಯಸ್ಸು 66 ಲಿಂಗ : ಹೆಣ್ಣು | 267 UPI1603356 ಹೆಸರು : ಭೂಪತಿ ಎಸ್ ತಂದೆಯ ಷಣ್ಮುಗಂ ಪಿ ಹೆಸರು : ಮನ ನಂ. : 56 ವಯಸ್ಸು 21 ಲಿಂಗ : ಗಂಡು |
| 268 JYC1538412 ಹೆಸರು : ಜಯವಿಜಯನ್ ತಂದೆಯ ರಾಮರ್ ಹೆಸರು : ಮನ ನಂ. : 57 ವಯಸ್ಸು 47 ಲಿಂಗ : ಗಂಡು | 269 JYC1541432 ಹೆಸರು : ಮಾರಿಯಮ್ಮ ಗಂಡನ ಜಯವಿಜಯನ್ ಹೆಸರು : ಮನ ನಂ. : 57 ವಯಸ್ಸು 44 ಲಿಂಗ : ಹೆಣ್ಣು | 270 ಹೆಸರು : ಲೋಕನಾಥ ಜೆ ತಂದೆಯ ಜಯವಿಜಯನ್ ಹೆಸರು : ಮನ ನಂ. : 57 ವಯಸ್ಸು 20 ಲಿಂಗ : ಗಂಡು |

| ವಿಭಾಗ : 1--ಪುದುರಾಮಾಪುರ , ಕೊಳ್ಳೇಗಾಲ ತಾಲ್ಲೂಕು , ಚಾಮರಾಜನಗರ ಜಿಲ್ಲೆ | | | ಪಿನ್ ಕೋಡ್ : ಮುಂದುವರಿದಿದೆ | | | | | |
|--|-------------------|--|--------------------------|-------------------|---|------------|-------------------|--|
| 271 | UPI2708592 | ಹೆಸರು : ಐತಾಯಮ್ಮ ಗಂಡನ ಅಮಾಸೆ ಹೆಸರು : ಮನೆ ನಂ. : 58 ವಯಸ್ಸು 47 ಲಿಂಗ : ಹೆಣ್ಣು | 272 | UPI1603539 | ಹೆಸರು : ಶಂಕರ್ ತಾಯಿಯ ಐತಾಯಮ್ಮ ಹೆಸರು : ಮನೆ ನಂ. : 58 ವಯಸ್ಸು 30 ಲಿಂಗ : ಗಂಡು | 273 | JYC1540814 | ಹೆಸರು : ಪಳನಿಯಮ್ಮ ಗಂಡನ ಪೆರುಮಾಳ್ ಹೆಸರು : ಮನೆ ನಂ. : 59 ವಯಸ್ಸು 61 ಲಿಂಗ : ಹೆಣ್ಣು |
| 274 | 402182 | ಹೆಸರು : ಚೋಳಚ್ಚಿಯಮ್ಮ ಗಂಡನ ಅಮಾಸೆಕೌಂಡ ಹೆಸರು : ಮನೆ ನಂ. : 59 ವಯಸ್ಸು 68 ಲಿಂಗ : ಹೆಣ್ಣು | 275 | JYC1542034 | ಹೆಸರು : ಪೆರುಮಾಳ್ ತಂದೆಯ ನಾದಕೌಂಡ ಹೆಸರು : ಮನೆ ನಂ. : 59 ವಯಸ್ಸು 62 ಲಿಂಗ : ಗಂಡು | 276 | JYC1540863 | ಹೆಸರು : ಮಾದಮ್ಮ ಗಂಡನ ಷಣ್ಮುಗಂ ಹೆಸರು : ಮನೆ ನಂ. : 60 ವಯಸ್ಸು 46 ಲಿಂಗ : ಹೆಣ್ಣು |
| 277 | JYC1428713 | ಹೆಸರು : ಕರುಪ್ಪಣ್ಣ ತಂದೆಯ ಷಣ್ಮುಗಂ ಹೆಸರು : ಮನೆ ನಂ. : 60 ವಯಸ್ಸು 32 ಲಿಂಗ : ಗಂಡು | 278 | 402113 | ಹೆಸರು : ಅಂಗಪ್ಪಕೌಂಡ ತಂದೆಯ ಅಂಡಿಕೌಂಡ ಹೆಸರು : ಮನೆ ನಂ. : 61 ವಯಸ್ಸು 90 ಲಿಂಗ : ಗಂಡು | 279 | JYC1541887 | ಹೆಸರು : ಶಂಭುವಳ್ಳಿ ಗಂಡನ ರಾಮಸ್ವಾಮಿ ಹೆಸರು : ಮನೆ ನಂ. : 61 ವಯಸ್ಸು 64 ಲಿಂಗ : ಹೆಣ್ಣು |
| 280 | JYC1541903 | ಹೆಸರು : ರಾಮಸ್ವಾಮಿ ತಂದೆಯ ಪೆರುಮಾಳ್ ಹೆಸರು : ಮನೆ ನಂ. : 61 ವಯಸ್ಸು 65 ಲಿಂಗ : ಗಂಡು | 281 | JYC1540871 | ಹೆಸರು : ನಟರಾಜು ತಂದೆಯ ರಾಮಸ್ವಾಮಿ ಹೆಸರು : ಮನೆ ನಂ. : 61 ವಯಸ್ಸು 48 ಲಿಂಗ : ಗಂಡು | 282 | JYC1542059 | ಹೆಸರು : ಪಳನಿಯಮ್ಮ ಗಂಡನ ನಟರಾಜು ಹೆಸರು : ಮನೆ ನಂ. : 61 ವಯಸ್ಸು 45 ಲಿಂಗ : ಹೆಣ್ಣು |
| 283 | JYC1542042 | ಹೆಸರು : ಅಯ್ಯಮ್ಮ ಗಂಡನ ಲಕ್ಷ್ಮಣ ಹೆಸರು : ಮನೆ ನಂ. : 61 ವಯಸ್ಸು 32 ಲಿಂಗ : ಹೆಣ್ಣು | 284 | JYC2705655 | ಹೆಸರು : ಲಕ್ಷ್ಮಣ ತಂದೆಯ ರಾಮಸ್ವಾಮಿ ಹೆಸರು : ಮನೆ ನಂ. : 61 ವಯಸ್ಸು 40 ಲಿಂಗ : ಗಂಡು | 285 | | ಹೆಸರು : ಮಹೇಂದ್ರನ್ ಎನ್ ತಂದೆಯ ನಟರಾಜು ಹೆಸರು : ಮನೆ ನಂ. : 61 ವಯಸ್ಸು 22 ಲಿಂಗ : ಗಂಡು |
| 286 | JYC1541499 | ಹೆಸರು : ರಾಜೇಂದ್ರನ್ ತಂದೆಯ ಮಾರಿಮುತ್ತ ಹೆಸರು : ಮನೆ ನಂ. : 62 ವಯಸ್ಸು 38 ಲಿಂಗ : ಗಂಡು | 287 | JYC1542349 | ಹೆಸರು : ಚಿತ್ತಾಯಮ್ಮ ಗಂಡನ ಮಾರಿಮುತ್ತ ಹೆಸರು : ಮನೆ ನಂ. : 62 ವಯಸ್ಸು 61 ಲಿಂಗ : ಹೆಣ್ಣು | 288 | JYC1542331 | ಹೆಸರು : ಮಾರಿಮುತ್ತ ತಂದೆಯ ಕೆ.ಪೆರಮಾಳ್ ಹೆಸರು : ಮನೆ ನಂ. : 62 ವಯಸ್ಸು 63 ಲಿಂಗ : ಗಂಡು |
| 289 | JYC1541507 | ಹೆಸರು : ಮಾದಪ್ಪ ತಂದೆಯ ಮಾರಿಮುತ್ತ ಹೆಸರು : ಮನೆ ನಂ. : 62 ವಯಸ್ಸು 38 ಲಿಂಗ : ಗಂಡು | 290 | UPI3296472 | ಹೆಸರು : ದೈವಾನಿಯಮ್ಮ ಗಂಡನ ಸೇವಿಯಾಕೌಂಡ ಹೆಸರು : ಮನೆ ನಂ. : 63 ವಯಸ್ಸು 57 ಲಿಂಗ : ಹೆಣ್ಣು | 291 | 402310 | ಹೆಸರು : ಸೇವಿಯಾಕೌಂಡ ತಂದೆಯ ನಾಚ್ಚಿಕೌಂಡ ಹೆಸರು : ಮನೆ ನಂ. : 63 ವಯಸ್ಸು 70 ಲಿಂಗ : ಗಂಡು |
| 292 | 402127 | ಹೆಸರು : ರಾಮಸ್ವಾಮಿಕೌಂಡ ತಂದೆಯ ಲಚ್ಚಮ್ಮಕೌಂಡ ಹೆಸರು : ಮನೆ ನಂ. : 63 ವಯಸ್ಸು 64 ಲಿಂಗ : ಗಂಡು | 293 | 402311 | ಹೆಸರು : ವೀರಪ್ಪನ್ ತಂದೆಯ ಸೇವಿಯಾಕೌಂಡ ಹೆಸರು : ಮನೆ ನಂ. : 63 ವಯಸ್ಸು 53 ಲಿಂಗ : ಗಂಡು | 294 | 402313 | ಹೆಸರು : ಅಂಗಾಯಿ ಗಂಡನ ವೀರಪ್ಪನ್ ಹೆಸರು : ಮನೆ ನಂ. : 63 ವಯಸ್ಸು 44 ಲಿಂಗ : ಹೆಣ್ಣು |
| 295 | UPI1606839 | ಹೆಸರು : ಮಣಿಕಂಠ ತಂದೆಯ ವೀರಪ್ಪ ಹೆಸರು : ಮನೆ ನಂ. : 63 ವಯಸ್ಸು 25 ಲಿಂಗ : ಗಂಡು | 296 | UPI2708667 | ಹೆಸರು : ನಟರಾಜು ತಂದೆಯ ರಾಮಸ್ವಾಮಿಕೌಂಡ ಹೆಸರು : ಮನೆ ನಂ. : 63 ವಯಸ್ಸು 30 ಲಿಂಗ : ಗಂಡು | 297 | UPI2708675 | ಹೆಸರು : ಪೆರುಮಾಯಿ ಗಂಡನ ನಟರಾಜು ಹೆಸರು : ಮನೆ ನಂ. : 63 ವಯಸ್ಸು 24 ಲಿಂಗ : ಹೆಣ್ಣು |
| 298 | UPI2708683 | ಹೆಸರು : ಲಕ್ಷ್ಮಣ ತಂದೆಯ ರಾಮಸ್ವಾಮಿಕೌಂಡ ಹೆಸರು : ಮನೆ ನಂ. : 63 ವಯಸ್ಸು 28 ಲಿಂಗ : ಗಂಡು | 299 | UPI2708691 | ಹೆಸರು : ರೇಣುಕ ಗಂಡನ ಲಕ್ಷ್ಮಣ ಹೆಸರು : ಮನೆ ನಂ. : 63 ವಯಸ್ಸು 22 ಲಿಂಗ : ಹೆಣ್ಣು | 300 | 402194 | ಹೆಸರು : ರಾಮಾಯಮ್ಮ ಗಂಡನ ಪೆರಿಯಣ್ಣ ಹೆಸರು : ಮನೆ ನಂ. : 64 ವಯಸ್ಸು 73 ಲಿಂಗ : ಹೆಣ್ಣು |

| ವಿಭಾಗ : 1--ಪುದುರಾಮಾಪುರ , ಕೊಳ್ಳೇಗಾಲ ತಾಲ್ಲೂಕು , ಚಾಮರಾಜನಗರ ಜಿಲ್ಲೆ | | | ಪಿನ್ ಕೋಡ್ : ಮುಂದುವರಿದಿದೆ | | | | | |
|--|-------------------|--|---------------------------|-------------------|--|-------------------------|-------------------|--|
| 301 | UPI2708709 | | 302 | UPI2708717 | | 303 | JYC1542067 | |
| ಹೆಸರು : ನಂಜಪ್ಪ | | | ಹೆಸರು : ಲಿಂಗಮ್ಮ | | | ಹೆಸರು : ಪ್ರೊನ್ನಸ್ವಾಮಿ | | |
| ತಂದೆಯ ನಂಜಪ್ಪ | | | ಗಂಡನ ನಂಜಪ್ಪ | | | ತಂದೆಯ ಪೆರಿಯಣ್ಣ | | |
| ಹೆಸರು : ಮನ ನಂ. : 64 | | | ಹೆಸರು : ಮನ ನಂ. : 64 | | | ಹೆಸರು : ಮನ ನಂ. : 64 | | |
| ವಯಸ್ಸು 69 ಲಿಂಗ : ಗಂಡು | | | ವಯಸ್ಸು 64 ಲಿಂಗ : ಹೆಣ್ಣು | | | ವಯಸ್ಸು 58 ಲಿಂಗ : ಗಂಡು | | |
| 304 | JYC1540988 | | 305 | UPI2708725 | | 306 | JYC1541143 | |
| ಹೆಸರು : ಇರುಸಾಕೌಂಡ | | | ಹೆಸರು : ಈಶ್ವರಿ | | | ಹೆಸರು : ಮಾದೇಶು | | |
| ತಂದೆಯ ನಂಜಪ್ಪ | | | ಗಂಡನ ಪ್ರೊನ್ನಸ್ವಾಮಿ | | | ತಂದೆಯ ನಂಜಪ್ಪ | | |
| ಹೆಸರು : ಮನ ನಂ. : 64 | | | ಹೆಸರು : ಮನ ನಂ. : 64 | | | ಹೆಸರು : ಮನ ನಂ. : 64 | | |
| ವಯಸ್ಸು 43 ಲಿಂಗ : ಗಂಡು | | | ವಯಸ್ಸು 53 ಲಿಂಗ : ಹೆಣ್ಣು | | | ವಯಸ್ಸು 51 ಲಿಂಗ : ಗಂಡು | | |
| 307 | JYC1541259 | | 308 | 402212 | | 309 | UPI3020138 | |
| ಹೆಸರು : ಮಂಜು | | | ಹೆಸರು : ಪಳನಿಯಮ್ಮ | | | ಹೆಸರು : ಆನಂದ | | |
| ಗಂಡನ ಮಾದೇಶು | | | ಗಂಡನ ಇರುಸಾಕೌಂಡ | | | ತಂದೆಯ ಆಡಿಗೌಡ | | |
| ಹೆಸರು : ಮನ ನಂ. : 64 | | | ಹೆಸರು : ಮನ ನಂ. : 64 | | | ಹೆಸರು : ಮನ ನಂ. : 64 | | |
| ವಯಸ್ಸು 44 ಲಿಂಗ : ಹೆಣ್ಣು | | | ವಯಸ್ಸು 40 ಲಿಂಗ : ಹೆಣ್ಣು | | | ವಯಸ್ಸು 28 ಲಿಂಗ : ಗಂಡು | | |
| 310 | UPI1604941 | | 311 | UPI1605450 | | 312 | UPI3296514 | |
| ಹೆಸರು : ಶಂಭುವಳ್ಳಿ | | | ಹೆಸರು : ತಿರುಮೂರ್ತಿ | | | ಹೆಸರು : ಮುತ್ತಸ್ವಾಮಿ | | |
| ತಂದೆಯ ಪ್ರೊನ್ನಸ್ವಾಮಿ | | | ತಂದೆಯ ಪ್ರೊನ್ನಸ್ವಾಮಿ | | | ತಂದೆಯ ಪ್ರೊನ್ನಸ್ವಾಮಿ | | |
| ಹೆಸರು : ಮನ ನಂ. : 64 | | | ಹೆಸರು : ಮನ ನಂ. : 64 | | | ಹೆಸರು : ಮನ ನಂ. : 64 | | |
| ವಯಸ್ಸು 25 ಲಿಂಗ : ಹೆಣ್ಣು | | | ವಯಸ್ಸು 28 ಲಿಂಗ : ಗಂಡು | | | ವಯಸ್ಸು 26 ಲಿಂಗ : ಗಂಡು | | |
| 313 | UPI1604933 | | 314 | UPI1606730 | | 315 | UPI1606748 | |
| ಹೆಸರು : ಶ್ರೀರಂಗಾಯಿ | | | ಹೆಸರು : ಮುರುಗೇಶ್ | | | ಹೆಸರು : ಅಣ್ಣಕೋಡಿ | | |
| ಗಂಡನ ತಿರುಮೂರ್ತಿ | | | ತಂದೆಯ ನಂಜಪ್ಪ | | | ಗಂಡನ ಮುರುಗೇಶ್ | | |
| ಹೆಸರು : ಮನ ನಂ. : 64 | | | ಹೆಸರು : ಮನ ನಂ. : 64 | | | ಹೆಸರು : ಮನ ನಂ. : 64 | | |
| ವಯಸ್ಸು 24 ಲಿಂಗ : ಹೆಣ್ಣು | | | ವಯಸ್ಸು 29 ಲಿಂಗ : ಗಂಡು | | | ವಯಸ್ಸು 26 ಲಿಂಗ : ಹೆಣ್ಣು | | |
| 316 | | | 317 | JYC1541838 | | 318 | UPI2708758 | |
| ಹೆಸರು : ಪವನ ಎಂ | | | ಹೆಸರು : ಮಾರಿಯಪ್ಪ | | | ಹೆಸರು : ಮಾದಮ್ಮ | | |
| ಗಂಡನ ಮುತ್ತಸ್ವಾಮಿ ಪಿ | | | ತಂದೆಯ ಚೋಳಕೌಂಡ | | | ಗಂಡನ ಮಾರಿಯಪ್ಪ | | |
| ಹೆಸರು : ಮನ ನಂ. : 64 | | | ಹೆಸರು : ಮನ ನಂ. : 65 | | | ಹೆಸರು : ಮನ ನಂ. : 65 | | |
| ವಯಸ್ಸು 22 ಲಿಂಗ : ಹೆಣ್ಣು | | | ವಯಸ್ಸು 63 ಲಿಂಗ : ಗಂಡು | | | ವಯಸ್ಸು 57 ಲಿಂಗ : ಹೆಣ್ಣು | | |
| 319 | UPI1603281 | | 320 | UPI1603398 | | 321 | UPI3020088 | |
| ಹೆಸರು : ಸೆಲ್ವಿ | | | ಹೆಸರು : ಸಲ್ವಕುಮಾರ್ ಮ್ಹಾನ್ | | | ಹೆಸರು : ಶ್ರೀನಿವಾಸನ್ | | |
| ಗಂಡನ ಚೋಳಯನ್ | | | ತಂದೆಯ ಮಾರಿಯಪ್ಪ | | | ತಂದೆಯ ಮಾರಿಯಪ್ಪನ್ | | |
| ಹೆಸರು : ಮನ ನಂ. : 65 | | | ಹೆಸರು : ಮನ ನಂ. : 65 | | | ಹೆಸರು : ಮನ ನಂ. : 65 | | |
| ವಯಸ್ಸು 31 ಲಿಂಗ : ಹೆಣ್ಣು | | | ವಯಸ್ಸು 25 ಲಿಂಗ : ಗಂಡು | | | ವಯಸ್ಸು 31 ಲಿಂಗ : ಗಂಡು | | |
| 322 | UPI3020096 | | 323 | JYC1540053 | | 324 | UPI2708782 | |
| ಹೆಸರು : ಪಳನಿಯಮ್ಮ | | | ಹೆಸರು : ಮುತ್ತಾಯಿ | | | ಹೆಸರು : ಮಾರಿಮುತ್ತ | | |
| ಗಂಡನ ಶ್ರೀನಿವಾಸನ್ | | | ಗಂಡನ ಪೆರಿಯಣ್ಣ | | | ತಂದೆಯ ಪೆರಿಯಣ್ಣ | | |
| ಹೆಸರು : ಮನ ನಂ. : 65 | | | ಹೆಸರು : ಮನ ನಂ. : 66 | | | ಹೆಸರು : ಮನ ನಂ. : 66 | | |
| ವಯಸ್ಸು 27 ಲಿಂಗ : ಹೆಣ್ಣು | | | ವಯಸ್ಸು 77 ಲಿಂಗ : ಹೆಣ್ಣು | | | ವಯಸ್ಸು 57 ಲಿಂಗ : ಗಂಡು | | |
| 325 | UPI2708790 | | 326 | JYC1540657 | | 327 | JYC1541051 | |
| ಹೆಸರು : ಶಂಭುವಳ್ಳಿ | | | ಹೆಸರು : ಮಾದಪ್ಪ | | | ಹೆಸರು : ಸುಂದರಮ್ಮ | | |
| ಗಂಡನ ಮಾರಿಮುತ್ತ | | | ತಂದೆಯ ಪಳನಿಕೌಂಡ | | | ಗಂಡನ ಮಾದಪ್ಪ | | |
| ಹೆಸರು : ಮನ ನಂ. : 66 | | | ಹೆಸರು : ಮನ ನಂ. : 67 | | | ಹೆಸರು : ಮನ ನಂ. : 67 | | |
| ವಯಸ್ಸು 50 ಲಿಂಗ : ಹೆಣ್ಣು | | | ವಯಸ್ಸು 65 ಲಿಂಗ : ಗಂಡು | | | ವಯಸ್ಸು 58 ಲಿಂಗ : ಹೆಣ್ಣು | | |
| 328 | UPI2708808 | | 329 | UPI2708816 | | 330 | UPI1603968 | |
| ಹೆಸರು : ಆಲಮೇಲು | | | ಹೆಸರು : ಷಣ್ಮುಗ | | | ಹೆಸರು : ಮಾರಿಮುತ್ತ | | |
| ತಂದೆಯ ಮಾದಪ್ಪ | | | ತಂದೆಯ ಮಾದಪ್ಪ | | | ತಂದೆಯ ಮಾದಪ್ಪ | | |
| ಹೆಸರು : ಮನ ನಂ. : 67 | | | ಹೆಸರು : ಮನ ನಂ. : 67 | | | ಹೆಸರು : ಮನ ನಂ. : 67 | | |
| ವಯಸ್ಸು 36 ಲಿಂಗ : ಹೆಣ್ಣು | | | ವಯಸ್ಸು 31 ಲಿಂಗ : ಗಂಡು | | | ವಯಸ್ಸು 70 ಲಿಂಗ : ಗಂಡು | | |

| ವಿಭಾಗ : 1--ಪುದುರಾಮಾಪುರ , ಕೊಳ್ಳೇಗಾಲ ತಾಲ್ಲೂಕು , ಚಾಮರಾಜನಗರ ಜಿಲ್ಲೆ | | | ಪಿನ್ ಕೋಡ್ : ಮುಂದುವರಿದಿದೆ | | | | | |
|--|-------------------|--|--------------------------|-------------------|--|-------------------------|-------------------|--|
| 331 | UPI1603976 | | 332 | 402041 | | 333 | UPI2708824 | |
| ಹೆಸರು : ಕೌಶಲ್ಯ | | | ಹೆಸರು : ರಾಮಸ್ವಾಮಿಕೌಂಡ | | | ಹೆಸರು : ಚೋಳಯಮ್ಮ | | |
| ಗಂಡನ ಮಾರಿಯಮ್ಮ | | | ತಂದೆಯ ಮಾರಿಯಮ್ಮಕೌಂಡ | | | ಗಂಡನ ನಾಗರಾಜು | | |
| ಹೆಸರು : ಮನ ನಂ. : 67 | | | ಹೆಸರು : ಮನ ನಂ. : 68 | | | ಹೆಸರು : ಮನ ನಂ. : 68 | | |
| ವಯಸ್ಸು 23 ಲಿಂಗ : ಹೆಣ್ಣು | | | ವಯಸ್ಸು 84 ಲಿಂಗ : ಗಂಡು | | | ವಯಸ್ಸು 40 ಲಿಂಗ : ಹೆಣ್ಣು | | |
| 334 | 402043 | | 335 | JYC1541317 | | 336 | JYC1541333 | |
| ಹೆಸರು : ಲಕ್ಷ್ಮಿ | | | ಹೆಸರು : ಪೆರುಮಾಳ್ | | | ಹೆಸರು : ಅಯ್ಯಮ್ಮ | | |
| ಗಂಡನ ರಾಮಸ್ವಾಮಿಕೌಂಡ | | | ತಂದೆಯ ರಾಮಸ್ವಾಮಿಕೌಂಡ | | | ಗಂಡನ ಪೆರುಮಾಳ್ | | |
| ಹೆಸರು : ಮನ ನಂ. : 68 | | | ಹೆಸರು : ಮನ ನಂ. : 68 | | | ಹೆಸರು : ಮನ ನಂ. : 68 | | |
| ವಯಸ್ಸು 70 ಲಿಂಗ : ಹೆಣ್ಣು | | | ವಯಸ್ಸು 63 ಲಿಂಗ : ಗಂಡು | | | ವಯಸ್ಸು 58 ಲಿಂಗ : ಹೆಣ್ಣು | | |
| 337 | JYC1540269 | | 338 | JYC1541234 | | 339 | UPI2708832 | |
| ಹೆಸರು : ಕರುಪ್ಪಣ್ಣನ್ | | | ಹೆಸರು : ಇರುಸಾಯಮ್ಮ | | | ಹೆಸರು : ಸುಬ್ಬಮ್ಮಣ್ಣ | | |
| ತಂದೆಯ ರಾಮಸ್ವಾಮಿಕೌಂಡ | | | ಗಂಡನ ಕರುಪ್ಪಣ್ಣನ್ | | | ತಂದೆಯ ರಾಮಸ್ವಾಮಿಕೌಂಡ | | |
| ಹೆಸರು : ಮನ ನಂ. : 68 | | | ಹೆಸರು : ಮನ ನಂ. : 68 | | | ಹೆಸರು : ಮನ ನಂ. : 68 | | |
| ವಯಸ್ಸು 38 ಲಿಂಗ : ಗಂಡು | | | ವಯಸ್ಸು 35 ಲಿಂಗ : ಹೆಣ್ಣು | | | ವಯಸ್ಸು 31 ಲಿಂಗ : ಗಂಡು | | |
| 340 | JYC1538834 | | 341 | UPI2708840 | | 342 | UPI2708857 | |
| ಹೆಸರು : ನಾಗರಾಜು | | | ಹೆಸರು : ತವಸಿಕೌಂಡ | | | ಹೆಸರು : ನೀಲಾ | | |
| ತಂದೆಯ ರಾಮಸ್ವಾಮಿ | | | ತಂದೆಯ ರಾಮಸ್ವಾಮಿಕೌಂಡ | | | ಗಂಡನ ತವಸಿಕೌಂಡ | | |
| ಹೆಸರು : ಮನ ನಂ. : 68 | | | ಹೆಸರು : ಮನ ನಂ. : 68 | | | ಹೆಸರು : ಮನ ನಂ. : 68 | | |
| ವಯಸ್ಸು 46 ಲಿಂಗ : ಗಂಡು | | | ವಯಸ್ಸು 39 ಲಿಂಗ : ಗಂಡು | | | ವಯಸ್ಸು 31 ಲಿಂಗ : ಹೆಣ್ಣು | | |
| 343 | | | 344 | JYC1540913 | | 345 | 402179 | |
| ಹೆಸರು : ತಂಗರಾಸು ಪಿ | | | ಹೆಸರು : ವೆಂಕಟೇಶನ್ | | | ಹೆಸರು : ಗಣೇಶ | | |
| ತಂದೆಯ ಪೆರುಮಾಳ್ | | | ತಂದೆಯ ಗಣೇಶ | | | ತಂದೆಯ ಮಾರಿಯಮ್ಮಕೌಂಡ | | |
| ಹೆಸರು : ಮನ ನಂ. : 68 | | | ಹೆಸರು : ಮನ ನಂ. : 69 | | | ಹೆಸರು : ಮನ ನಂ. : 69 | | |
| ವಯಸ್ಸು 20 ಲಿಂಗ : ಗಂಡು | | | ವಯಸ್ಸು 32 ಲಿಂಗ : ಗಂಡು | | | ವಯಸ್ಸು 74 ಲಿಂಗ : ಗಂಡು | | |
| 346 | UPI2708865 | | 347 | 402180 | | 348 | 402147 | |
| ಹೆಸರು : ಸೀರಂಗಕೌಂಡ | | | ಹೆಸರು : ಕಾಮಕ್ಷಿ | | | ಹೆಸರು : ಪಳನಿಯಮ್ಮ | | |
| ತಂದೆಯ ಮಾರಿಯಮ್ಮಕೌಂಡ | | | ಗಂಡನ ಗಣೇಶ | | | ಗಂಡನ ಸೀರಂಗಕೌಂಡ | | |
| ಹೆಸರು : ಮನ ನಂ. : 69 | | | ಹೆಸರು : ಮನ ನಂ. : 69 | | | ಹೆಸರು : ಮನ ನಂ. : 69 | | |
| ವಯಸ್ಸು 69 ಲಿಂಗ : ಗಂಡು | | | ವಯಸ್ಸು 71 ಲಿಂಗ : ಹೆಣ್ಣು | | | ವಯಸ್ಸು 64 ಲಿಂಗ : ಹೆಣ್ಣು | | |
| 349 | JYC1539717 | | 350 | 402149 | | 351 | JYC1542299 | |
| ಹೆಸರು : ಕೃಷ್ಣ | | | ಹೆಸರು : ಲಕ್ಷ್ಮಿ | | | ಹೆಸರು : ಸುಂದರಮ್ಮ | | |
| ತಂದೆಯ ಗಣೇಶ | | | ಗಂಡನ ರಂಗನಾಥ | | | ಗಂಡನ ಕೃಷ್ಣ | | |
| ಹೆಸರು : ಮನ ನಂ. : 69 | | | ಹೆಸರು : ಮನ ನಂ. : 69 | | | ಹೆಸರು : ಮನ ನಂ. : 69 | | |
| ವಯಸ್ಸು 66 ಲಿಂಗ : ಗಂಡು | | | ವಯಸ್ಸು 37 ಲಿಂಗ : ಹೆಣ್ಣು | | | ವಯಸ್ಸು 54 ಲಿಂಗ : ಹೆಣ್ಣು | | |
| 352 | UPI2708873 | | 353 | JYC1539337 | | 354 | UPI2708881 | |
| ಹೆಸರು : ಈಶ್ವರ | | | ಹೆಸರು : ಸೊಕ್ಕಾಯಮ್ಮ | | | ಹೆಸರು : ರಂಗನಾಥ | | |
| ತಂದೆಯ ಗಣೇಶ | | | ಗಂಡನ ಸಿದ್ದೇಶ್ | | | ತಂದೆಯ ಗಣೇಶ | | |
| ಹೆಸರು : ಮನ ನಂ. : 69 | | | ಹೆಸರು : ಮನ ನಂ. : 69 | | | ಹೆಸರು : ಮನ ನಂ. : 69 | | |
| ವಯಸ್ಸು 37 ಲಿಂಗ : ಗಂಡು | | | ವಯಸ್ಸು 47 ಲಿಂಗ : ಹೆಣ್ಣು | | | ವಯಸ್ಸು 45 ಲಿಂಗ : ಗಂಡು | | |
| 355 | 402170 | | 356 | UPI2708899 | | 357 | 402140 | |
| ಹೆಸರು : ಕರುಪ್ಪಣ್ಣನ್ | | | ಹೆಸರು : ಮಾರಿಯಮ್ಮ | | | ಹೆಸರು : ಷಣ್ಮುಗಂ | | |
| ತಂದೆಯ ಸೀರಂಗಕೌಂಡ | | | ತಂದೆಯ ಗಣೇಶ | | | ತಂದೆಯ ಸೀರಂಗಕೌಂಡ | | |
| ಹೆಸರು : ಮನ ನಂ. : 69 | | | ಹೆಸರು : ಮನ ನಂ. : 69 | | | ಹೆಸರು : ಮನ ನಂ. : 69 | | |
| ವಯಸ್ಸು 41 ಲಿಂಗ : ಗಂಡು | | | ವಯಸ್ಸು 42 ಲಿಂಗ : ಗಂಡು | | | ವಯಸ್ಸು 38 ಲಿಂಗ : ಗಂಡು | | |
| 358 | JYC2705754 | | 359 | | | 360 | UPI2708923 | |
| ಹೆಸರು : ಗೀತಾ | | | ಹೆಸರು : ಚಂದ್ರಮ್ಮ | | | ಹೆಸರು : ವಿಜಯಮ್ಮ | | |
| ತಂದೆಯ ಪಳನಿಯಮ್ಮ | | | ಗಂಡನ ಈಶ್ವರ | | | ಗಂಡನ ಮಾರಿಯಮ್ಮ | | |
| ಹೆಸರು : ಮನ ನಂ. : 79 | | | ಹೆಸರು : ಮನ ನಂ. : 69 | | | ಹೆಸರು : ಮನ ನಂ. : 69 | | |
| ವಯಸ್ಸು 25 ಲಿಂಗ : ಹೆಣ್ಣು | | | ವಯಸ್ಸು 35 ಲಿಂಗ : ಹೆಣ್ಣು | | | ವಯಸ್ಸು 33 ಲಿಂಗ : ಹೆಣ್ಣು | | |

| ವಿಭಾಗ : 1--ಪುದುರಾಮಾಪುರ , ಕೊಳ್ಳೇಗಾಲ ತಾಲ್ಲೂಕು , ಚಾಮರಾಜನಗರ ಜಿಲ್ಲೆ | | | ಪಿನ್ ಕೋಡ್ : ಮುಂದುವರಿದಿದೆ | | | | | |
|--|-------------------------|---|--------------------------|-------------------|---|------------|-------------------|---|
| 361 | UPI2708949 | ಹೆಸರು : ಪೂಂಜಾಲಿ ಗಂಡನ : ಷಣ್ಮುಗಂ ಹೆಸರು : ಮನ ನಂ. : 69 ವಯಸ್ಸು 33 ಲಿಂಗ : ಹೆಣ್ಣು | 362 | JYC1542463 | ಹೆಸರು : ರಂಗನಾಥ ತಂದೆಯ : ಸೀರಂಗ ಕೌಂಡ ಹೆಸರು : ಮನ ನಂ. : 69 ವಯಸ್ಸು 30 ಲಿಂಗ : ಗಂಡು | 363 | UPI2708956 | ಹೆಸರು : ಮುರುಗೇಶ್ ತಂದೆಯ : ಮಾರಿಯಪ್ಪ ಹೆಸರು : ಮನ ನಂ. : 69 ವಯಸ್ಸು 29 ಲಿಂಗ : ಗಂಡು |
| 364 | UPI2708964 | ಹೆಸರು : ಮಾದಯ್ಯ ತಂದೆಯ : ಸೀರಂಗಕೌಂಡ ಹೆಸರು : ಮನ ನಂ. : 69 ವಯಸ್ಸು 27 ಲಿಂಗ : ಗಂಡು | 365 | UPI2708972 | ಹೆಸರು : ಪ್ರೊನ್ನಮ್ಮ ಗಂಡನ : ಲಕ್ಷ್ಮಣಕೌಂಡ ಹೆಸರು : ಮನ ನಂ. : 70 ವಯಸ್ಸು 103 ಲಿಂಗ : ಹೆಣ್ಣು | 366 | 402285 | ಹೆಸರು : ಚೋಳಕೌಂಡ ತಂದೆಯ : ಲಕ್ಷ್ಮಣಕೌಂಡ ಹೆಸರು : ಮನ ನಂ. : 70 ವಯಸ್ಸು 63 ಲಿಂಗ : ಗಂಡು |
| 367 | UPI2708980 | ಹೆಸರು : ಮುತ್ತಾಯಮ್ಮ ಗಂಡನ : ಚೋಳಕೌಂಡ ಹೆಸರು : ಮನ ನಂ. : 70 ವಯಸ್ಸು 56 ಲಿಂಗ : ಹೆಣ್ಣು | 368 | JYC1542208 | ಹೆಸರು : ಅನಂದಾಯಿ ಗಂಡನ : ವೆಂಕಟೇಶ್ವರ ಹೆಸರು : ಮನ ನಂ. : 70 ವಯಸ್ಸು 47 ಲಿಂಗ : ಹೆಣ್ಣು | 369 | JYC1542224 | ಹೆಸರು : ವೆಂಕಟೇಶ್ವರ ತಂದೆಯ : ಲಕ್ಷ್ಮಣಕೌಂಡ ಹೆಸರು : ಮನ ನಂ. : 70 ವಯಸ್ಸು 43 ಲಿಂಗ : ಗಂಡು |
| 370 | JYC1542554 | ಹೆಸರು : ಅರುಣಾಚಲ ತಂದೆಯ : ಲಕ್ಷ್ಮಣಕೌಂಡ ಹೆಸರು : ಮನ ನಂ. : 70 ವಯಸ್ಸು 40 ಲಿಂಗ : ಗಂಡು | 371 | JYC1542562 | ಹೆಸರು : ಅಂಗಾಯಿ ಗಂಡನ : ಅರುಣಾಚಲ ಹೆಸರು : ಮನ ನಂ. : 70 ವಯಸ್ಸು 36 ಲಿಂಗ : ಹೆಣ್ಣು | 372 | JYC1542646 | ಹೆಸರು : ಅಭಿರಾಮಿ ತಂದೆಯ : ಚೋಳಕೌಂಡ ಹೆಸರು : ಮನ ನಂ. : 70 ವಯಸ್ಸು 30 ಲಿಂಗ : ಹೆಣ್ಣು |
| 373 | 402036 | ಹೆಸರು : ಮಾದಯ್ಯ ತಂದೆಯ : ಪಳನಿಯಪ್ಪ ಹೆಸರು : ಮನ ನಂ. : 71 ವಯಸ್ಸು 76 ಲಿಂಗ : ಗಂಡು | 374 | 402126 | ಹೆಸರು : ಗುರುಸ್ವಾಮಿ ತಂದೆಯ : ಪಳನಿಯಪ್ಪ ಹೆಸರು : ಮನ ನಂ. : 71 ವಯಸ್ಸು 61 ಲಿಂಗ : ಗಂಡು | 375 | 402120 | ಹೆಸರು : ಚಿನ್ನಪ್ಪೇಣ್ಣ ಗಂಡನ : ಮಾದಯ್ಯ ಹೆಸರು : ಮನ ನಂ. : 71 ವಯಸ್ಸು 59 ಲಿಂಗ : ಹೆಣ್ಣು |
| 376 | 402129 | ಹೆಸರು : ಸೀರಂಗಾಯಮ್ಮ ಗಂಡನ : ಗುರುಸ್ವಾಮಿ ಹೆಸರು : ಮನ ನಂ. : 71 ವಯಸ್ಸು 54 ಲಿಂಗ : ಹೆಣ್ಣು | 377 | JYC1538404 | ಹೆಸರು : ಚೋಳಯನ್ ತಂದೆಯ : ಪಳನಿಯಪ್ಪ ಹೆಸರು : ಮನ ನಂ. : 71 ವಯಸ್ಸು 56 ಲಿಂಗ : ಗಂಡು | 378 | JYC1540434 | ಹೆಸರು : ಸುಂದರಮ್ಮ ಗಂಡನ : ಆರ್ಮುಗಂ ಹೆಸರು : ಮನ ನಂ. : 71 ವಯಸ್ಸು 47 ಲಿಂಗ : ಹೆಣ್ಣು |
| 379 | JYC1541739 | ಹೆಸರು : ಆರ್ಮುಗಂ ತಂದೆಯ : ಪಳನಿಯಪ್ಪ ಹೆಸರು : ಮನ ನಂ. : 71 ವಯಸ್ಸು 44 ಲಿಂಗ : ಗಂಡು | 380 | JYC1541762 | ಹೆಸರು : ಪಳನಿಸ್ವಾಮಿ ತಂದೆಯ : ಮಾದಯ್ಯ ಹೆಸರು : ಮನ ನಂ. : 71 ವಯಸ್ಸು 47 ಲಿಂಗ : ಗಂಡು | 381 | JYC1539774 | ಹೆಸರು : ಗೋವಿಂದ ತಂದೆಯ : ಮಾದಯ್ಯ ಹೆಸರು : ಮನ ನಂ. : 71 ವಯಸ್ಸು 43 ಲಿಂಗ : ಗಂಡು |
| 382 | 402102 | ಹೆಸರು : ಷಣ್ಮುಗಂ ತಂದೆಯ : ಮಾದಯ್ಯ ಹೆಸರು : ಮನ ನಂ. : 71 ವಯಸ್ಸು 40 ಲಿಂಗ : ಗಂಡು | 383 | JYC1538628 | ಹೆಸರು : ಸುಂದರಮ್ಮ ಗಂಡನ : ಚೋಳಯನ್ ಹೆಸರು : ಮನ ನಂ. : 71 ವಯಸ್ಸು 39 ಲಿಂಗ : ಹೆಣ್ಣು | 384 | JYC1538453 | ಹೆಸರು : ಭೈರಲಿಂಗನ್ ತಂದೆಯ : ಗುರುಸ್ವಾಮಿ ಹೆಸರು : ಮನ ನಂ. : 71 ವಯಸ್ಸು 37 ಲಿಂಗ : ಗಂಡು |
| 385 | KT/99/221/402177 | ಹೆಸರು : ಕೊಳಂದವೇಲು ತಂದೆಯ : ಗುರುಸ್ವಾಮಿ ಹೆಸರು : ಮನ ನಂ. : 71 ವಯಸ್ಸು 33 ಲಿಂಗ : ಗಂಡು | 386 | JYC1539196 | ಹೆಸರು : ನಾಗರತ್ನ ಗಂಡನ : ಭೈರಲಿಂಗನ್ ಹೆಸರು : ಮನ ನಂ. : 71 ವಯಸ್ಸು 34 ಲಿಂಗ : ಹೆಣ್ಣು | 387 | JYC1540293 | ಹೆಸರು : ಅಲುಮೇಲು ಗಂಡನ : ಷಣ್ಮುಗಂ ಹೆಸರು : ಮನ ನಂ. : 71 ವಯಸ್ಸು 36 ಲಿಂಗ : ಹೆಣ್ಣು |
| 388 | JYC1541192 | ಹೆಸರು : ಕರುಣಾಕರ ತಂದೆಯ : ಮಾದಯ್ಯ ಹೆಸರು : ಮನ ನಂ. : 71 ವಯಸ್ಸು 31 ಲಿಂಗ : ಗಂಡು | 389 | JYC1540376 | ಹೆಸರು : ಚೋಳಚಿಟ್ಟಿ ತಂದೆಯ : ಆರ್ಮುಗಂ ಹೆಸರು : ಮನ ನಂ. : 71 ವಯಸ್ಸು 30 ಲಿಂಗ : ಹೆಣ್ಣು | 390 | JYC1540384 | ಹೆಸರು : ಶಾಂತಿ ಗಂಡನ : ಗೋವಿಂದ ಹೆಸರು : ಮನ ನಂ. : 71 ವಯಸ್ಸು 31 ಲಿಂಗ : ಹೆಣ್ಣು |

| ವಿಭಾಗ : 1--ಪುದುರಾಮಾಪುರ , ಕೊಳ್ಳೇಗಾಲ ತಾಲ್ಲೂಕು , ಚಾಮರಾಜನಗರ ಜಿಲ್ಲೆ | | | ಪಿನ್ ಕೋಡ್ : ಮುಂದುವರಿದಿದೆ | | | | | |
|--|---------------------------|--|---|-------------------|--|--|-------------------------|--|
| 391 | 402074 | | 392 | JYC1540285 | | 393 | KT/15/110/402101 | |
| ಹೆಸರು : ತಿರುಮಲೈ ತಂದೆಯ ಮುನಿಕೌಂಡ ಹೆಸರು : ಮನ ನಂ. : 72 ವಯಸ್ಸು 42 ಲಿಂಗ : ಗಂಡು | | | ಹೆಸರು : ಅರ್ಧನಾರಿಕೌಂಡ ತಂದೆಯ ಸೊಕ್ಕಪ್ಪಕೌಂಡ ಹೆಸರು : ಮನ ನಂ. : 72 ವಯಸ್ಸು 62 ಲಿಂಗ : ಗಂಡು | | | ಹೆಸರು : ಪಳನಿಸ್ವಾಮಿ ತಂದೆಯ ಅರ್ಧನಾರಿಕೌಂಡ ಹೆಸರು : ಮನ ನಂ. : 72 ವಯಸ್ಸು 34 ಲಿಂಗ : ಗಂಡು | | |
| 394 | UPI1606201 | | 395 | UPI2709004 | | 396 | JYC1540350 | |
| ಹೆಸರು : ಮನ್ನಕ್ಕ ಗಂಡನ ಇರುಸಾಕೌಂಡ ಹೆಸರು : ಮನ ನಂ. : 72 ವಯಸ್ಸು 43 ಲಿಂಗ : ಹೆಣ್ಣು | | | ಹೆಸರು : ಕುಪ್ಪಾಯಮ್ಮ ಗಂಡನ ಅರ್ಧನಾರಿಕೌಂಡ ಹೆಸರು : ಮನ ನಂ. : 72 ವಯಸ್ಸು 61 ಲಿಂಗ : ಹೆಣ್ಣು | | | ಹೆಸರು : ಕೋಕಿಲ ಗಂಡನ ಪಳನಿಸ್ವಾಮಿ ಹೆಸರು : ಮನ ನಂ. : 72 ವಯಸ್ಸು 32 ಲಿಂಗ : ಹೆಣ್ಣು | | |
| 397 | UPI2709012 | | 398 | JYC1540749 | | 399 | KT/15/110/402056 | |
| ಹೆಸರು : ಕಣ್ಣಾಯಮ್ಮ ಗಂಡನ ಮುನಿಕೌಂಡ ಹೆಸರು : ಮನ ನಂ. : 72 ವಯಸ್ಸು 65 ಲಿಂಗ : ಹೆಣ್ಣು | | | ಹೆಸರು : ಸೆಲ್ವ ಗಂಡನ ತಿರುಮಲೈ ಹೆಸರು : ಮನ ನಂ. : 72 ವಯಸ್ಸು 31 ಲಿಂಗ : ಹೆಣ್ಣು | | | ಹೆಸರು : ಅರ್ಮುಗಂ ತಂದೆಯ ಶ್ರೀರಂಗಕೌಂಡ ಹೆಸರು : ಮನ ನಂ. : 73 ವಯಸ್ಸು 78 ಲಿಂಗ : ಗಂಡು | | |
| 400 | KT/15/110/402118 | | 401 | JYC1538768 | | 402 | KT/15/110/402056 | |
| ಹೆಸರು : ಚಂಗೋಡಮ್ಮ ಗಂಡನ ಅರ್ಮುಗಂ ಹೆಸರು : ಮನ ನಂ. : 73 ವಯಸ್ಸು 66 ಲಿಂಗ : ಹೆಣ್ಣು | | | ಹೆಸರು : ಪಳನಿಯಪ್ಪನ್ ತಂದೆಯ ಅರ್ಮುಗಂ ಹೆಸರು : ಮನ ನಂ. : 73 ವಯಸ್ಸು 44 ಲಿಂಗ : ಗಂಡು | | | ಹೆಸರು : ಮಹಾದೇವ ತಂದೆಯ ಅರ್ಮುಗಂ ಹೆಸರು : ಮನ ನಂ. : 73 ವಯಸ್ಸು 40 ಲಿಂಗ : ಗಂಡು | | |
| 403 | JYC1542182 | | 404 | JYC1540806 | | 405 | UPI1606714 | |
| ಹೆಸರು : ಶಾಂತಿ ಗಂಡನ ಪಳನಿಯಪ್ಪನ್ ಹೆಸರು : ಮನ ನಂ. : 73 ವಯಸ್ಸು 34 ಲಿಂಗ : ಹೆಣ್ಣು | | | ಹೆಸರು : ಸೆಲ್ವ ಗಂಡನ ಮಹಾದೇವ ಹೆಸರು : ಮನ ನಂ. : 73 ವಯಸ್ಸು 33 ಲಿಂಗ : ಹೆಣ್ಣು | | | ಹೆಸರು : ಚಿನ್ನಸ್ವಾಮಿ ತಂದೆಯ ಅರ್ಧನಾರಿಕೌಂಡ ಹೆಸರು : ಮನ ನಂ. : 73 ವಯಸ್ಸು 64 ಲಿಂಗ : ಗಂಡು | | |
| 406 | UPI1607118 | | 407 | UPI1606664 | | 408 | UPI1607043 | |
| ಹೆಸರು : ನಲ್ಲಾಯಮ್ಮ ಗಂಡನ ಚಿನ್ನಸ್ವಾಮಿ ಹೆಸರು : ಮನ ನಂ. : 73 ವಯಸ್ಸು 56 ಲಿಂಗ : ಹೆಣ್ಣು | | | ಹೆಸರು : ಷಣ್ಮುಗಂ ತಂದೆಯ ಚಿನ್ನಸ್ವಾಮಿ ಹೆಸರು : ಮನ ನಂ. : 73 ವಯಸ್ಸು 38 ಲಿಂಗ : ಗಂಡು | | | ಹೆಸರು : ಮಾರಿಯಮ್ಮ ಗಂಡನ ಷಣ್ಮುಗಂ ಹೆಸರು : ಮನ ನಂ. : 73 ವಯಸ್ಸು 32 ಲಿಂಗ : ಹೆಣ್ಣು | | |
| 409 | 402142 | | 410 | 402144 | | 411 | 402145 | |
| ಹೆಸರು : ಪೂಚೋಳೈಪೆರಮಾಳ್ ತಂದೆಯ ಪರಶುರಾಮಕೌಂಡ ಹೆಸರು : ಮನ ನಂ. : 74 ವಯಸ್ಸು 84 ಲಿಂಗ : ಗಂಡು | | | ಹೆಸರು : ಸೀರಂಗಾಯಮ್ಮ ಗಂಡನ ಪೂಚೋಳೈಪೆರಮಾಳ್ ಹೆಸರು : ಮನ ನಂ. : 74 ವಯಸ್ಸು 79 ಲಿಂಗ : ಹೆಣ್ಣು | | | ಹೆಸರು : ಪೂಂಚೋಳಿಯಮ್ಮ ಗಂಡನ ಶ್ರೀರಂಗನ್ ಹೆಸರು : ಮನ ನಂ. : 74 ವಯಸ್ಸು 61 ಲಿಂಗ : ಹೆಣ್ಣು | | |
| 412 | UPI2709053 | | 413 | 402203 | | 414 | 402225 | |
| ಹೆಸರು : ಶ್ರೀರಂಗನ್ ತಂದೆಯ ಪೂಚೋಳೈಪೆರಮಾಳ್ ಹೆಸರು : ಮನ ನಂ. : 74 ವಯಸ್ಸು 56 ಲಿಂಗ : ಗಂಡು | | | ಹೆಸರು : ಅಂಗಾಯಮ್ಮ ಗಂಡನ ನಟರಾಜು ಹೆಸರು : ಮನ ನಂ. : 74 ವಯಸ್ಸು 41 ಲಿಂಗ : ಹೆಣ್ಣು | | | ಹೆಸರು : ನಟರಾಜು ತಂದೆಯ ಪೂಚೋಳೈಪೆರಮಾಳ್ ಹೆಸರು : ಮನ ನಂ. : 74 ವಯಸ್ಸು 40 ಲಿಂಗ : ಗಂಡು | | |
| 415 | JYC1539121 | | 416 | JYC1541580 | | 417 | JYC2705747 | |
| ಹೆಸರು : ಪಿ.ವಿ.ರಾಮನ್ ತಂದೆಯ ಪೂಂಚೋಳೈಪೆರಮಾಳ್ ಹೆಸರು : ಮನ ನಂ. : 74 ವಯಸ್ಸು 35 ಲಿಂಗ : ಗಂಡು | | | ಹೆಸರು : ಲಕ್ಷ್ಮಿ ಗಂಡನ ಪಿ.ವಿ.ರಾಮನ್ ಹೆಸರು : ಮನ ನಂ. : 74 ವಯಸ್ಸು 34 ಲಿಂಗ : ಹೆಣ್ಣು | | | ಹೆಸರು : ಪೆರಮಾಳ್ ತಂದೆಯ ಶ್ರೀರಂಗನ್ ಹೆಸರು : ಮನ ನಂ. : 74 ವಯಸ್ಸು 32 ಲಿಂಗ : ಗಂಡು | | |
| 418 | 402227 | | 419 | 402280 | | 420 | JYC1542539 | |
| ಹೆಸರು : ಕಾಳಿಯಪ್ಪ ತಂದೆಯ ಪಳನಿಯಪ್ಪ ಹೆಸರು : ಮನ ನಂ. : 75 ವಯಸ್ಸು 61 ಲಿಂಗ : ಗಂಡು | Photo Not Available | | ಹೆಸರು : ಮಾರಿಯಪ್ಪ ತಂದೆಯ ಪಳನಿಯಪ್ಪ ಹೆಸರು : ಮನ ನಂ. : 75 ವಯಸ್ಸು 41 ಲಿಂಗ : ಗಂಡು | | | ಹೆಸರು : ಅಯ್ಯಮ್ಮ ಗಂಡನ ಪರಮೇಶ್ವರನ್ ಹೆಸರು : ಮನ ನಂ. : 76 ವಯಸ್ಸು 73 ಲಿಂಗ : ಹೆಣ್ಣು | | |

ವಿಭಾಗ : 1--ಪುದುರಾಮಾಪುರ , ಕೊಳ್ಳೇಗಾಲ ತಾಲ್ಲೂಕು , ಚಾಮರಾಜನಗರ ಜಿಲ್ಲೆ ಪಿನ್ ಕೋಡ್ : ಮುಂದುವರಿದಿದೆ

| | | |
|---|--|---|
| 421 UPI2709079 ಹೆಸರು : ವೀರಪ್ಪನ್ ತಂದೆಯ ಪರಮೇಶ್ವರನ್ ಹೆಸರು : ಮನೆ ನಂ. : 76 ವಯಸ್ಸು 59 ಲಿಂಗ : ಗಂಡು | 422 JYC2948701 ಹೆಸರು : ಇರುಸಾಯಿ ಗಂಡನ ವೀರಪ್ಪನ್ ಹೆಸರು : ಮನೆ ನಂ. : 76 ವಯಸ್ಸು 43 ಲಿಂಗ : ಹೆಣ್ಣು | 423 UPI1603786 ಹೆಸರು : ಶರವಣಕುಮಾರ್ ತಂದೆಯ ವೀರಪ್ಪನ್ ಹೆಸರು : ಮನೆ ನಂ. : 76 ವಯಸ್ಸು 25 ಲಿಂಗ : ಗಂಡು |
| 424 KT/15/110/402112 ಹೆಸರು : ಚೋಳಚ್ಚಿಯಮ್ಮ ಗಂಡನ ಸೆಲುಂಭಕೌಂಡ ಹೆಸರು : ಮನೆ ನಂ. : 77 ವಯಸ್ಸು 80 ಲಿಂಗ : ಹೆಣ್ಣು | 425 JYC1539691 ಹೆಸರು : ಪ್ರೊನ್ನಸ್ವಾಮಿ ತಂದೆಯ ಸೆಲುಂಭಕೌಂಡ ಹೆಸರು : ಮನೆ ನಂ. : 77 ವಯಸ್ಸು 65 ಲಿಂಗ : ಗಂಡು | 426 402160 ಹೆಸರು : ತವಸಿಯಪ್ಪನ್ ತಂದೆಯ ಸೆಲುಂಭಕೌಂಡ ಹೆಸರು : ಮನೆ ನಂ. : 77 ವಯಸ್ಸು 43 ಲಿಂಗ : ಗಂಡು |
| 427 402099 ಹೆಸರು : ಅಮಾಸೆ ತಂದೆಯ ಸೆಲುಂಭಕೌಂಡ ಹೆಸರು : ಮನೆ ನಂ. : 77 ವಯಸ್ಸು 43 ಲಿಂಗ : ಗಂಡು | 428 402181 ಹೆಸರು : ಚಿನ್ನಕಣ್ಣು ಗಂಡನ ಅಮಾಸೆ ಹೆಸರು : ಮನೆ ನಂ. : 77 ವಯಸ್ಸು 44 ಲಿಂಗ : ಹೆಣ್ಣು | 429 402100 ಹೆಸರು : ಈಶ್ವರ ತಂದೆಯ ಸೆಲುಂಭಕೌಂಡ ಹೆಸರು : ಮನೆ ನಂ. : 77 ವಯಸ್ಸು 41 ಲಿಂಗ : ಗಂಡು |
| 430 402172 ಹೆಸರು : ಪಾಪಾತಿಯಮ್ಮ ಗಂಡನ ಪ್ರೊನ್ನಸ್ವಾಮಿ ಹೆಸರು : ಮನೆ ನಂ. : 77 ವಯಸ್ಸು 44 ಲಿಂಗ : ಹೆಣ್ಣು | 431 402152 ಹೆಸರು : ಜಾನಕಿ ಗಂಡನ ತವಸಿಯಪ್ಪನ್ ಹೆಸರು : ಮನೆ ನಂ. : 77 ವಯಸ್ಸು 39 ಲಿಂಗ : ಹೆಣ್ಣು | 432 UPI2709103 ಹೆಸರು : ಲಲಿತಾ ತಂದೆಯ ಪ್ರೊನ್ನಸ್ವಾಮಿ ಹೆಸರು : ಮನೆ ನಂ. : 77 ವಯಸ್ಸು 30 ಲಿಂಗ : ಹೆಣ್ಣು |
| 433 JYC1541812 ಹೆಸರು : ರಾಜಾಮಣಿ ತಂದೆಯ ಅಮಾಸೆ ಹೆಸರು : ಮನೆ ನಂ. : 77 ವಯಸ್ಸು 30 ಲಿಂಗ : ಹೆಣ್ಣು | 434 UPI2709111 ಹೆಸರು : ಸೆಲ್ವ ತಂದೆಯ ಪ್ರೊನ್ನಸ್ವಾಮಿ ಹೆಸರು : ಮನೆ ನಂ. : 77 ವಯಸ್ಸು 35 ಲಿಂಗ : ಗಂಡು | 435 KT/15/110/402167 ಹೆಸರು : ಮಣಿ ಗಂಡನ ಈಶ್ವರ ಹೆಸರು : ಮನೆ ನಂ. : 77 ವಯಸ್ಸು 35 ಲಿಂಗ : ಹೆಣ್ಣು |
| 436 UPI2709137 ಹೆಸರು : ವೀರಪ್ಪನ್ ತಂದೆಯ ಪೆರಿಯತಂಬಿ ಹೆಸರು : ಮನೆ ನಂ. : 78 ವಯಸ್ಸು 54 ಲಿಂಗ : ಗಂಡು | 437 UPI2709145 ಹೆಸರು : ಅಮ್ಮಾಸಿ ಗಂಡನ ವೀರಪ್ಪನ್ ಹೆಸರು : ಮನೆ ನಂ. : 78 ವಯಸ್ಸು 45 ಲಿಂಗ : ಹೆಣ್ಣು | 438 JYC1540822 ಹೆಸರು : ಮಾದಪ್ಪಕೌಂಡ ತಂದೆಯ ವೀರಪ್ಪನ್ ಹೆಸರು : ಮನೆ ನಂ. : 78 ವಯಸ್ಸು 43 ಲಿಂಗ : ಗಂಡು |
| 439 JYC1540368 ಹೆಸರು : ಸೀರಂಗಾಯಮ್ಮ ಗಂಡನ ಮಾದಪ್ಪಕೌಂಡ ಹೆಸರು : ಮನೆ ನಂ. : 78 ವಯಸ್ಸು 39 ಲಿಂಗ : ಹೆಣ್ಣು | 440 JYC1428671 ಹೆಸರು : ಮುತ್ತಸ್ವಾಮಿ ತಂದೆಯ ಸಿದ್ದಕೌಂಡ ಹೆಸರು : ಮನೆ ನಂ. : 78 ವಯಸ್ಸು 40 ಲಿಂಗ : ಗಂಡು | 441 JYC1428689 ಹೆಸರು : ರಾಣಿ ಗಂಡನ ಮುತ್ತಸ್ವಾಮಿ ಹೆಸರು : ಮನೆ ನಂ. : 78 ವಯಸ್ಸು 30 ಲಿಂಗ : ಹೆಣ್ಣು |
| 442 UPI1605765 ಹೆಸರು : ಅಣ್ಣಕೊಡಿ ಗಂಡನ ಗಣೇಶ ಹೆಸರು : ಮನೆ ನಂ. : 78 ವಯಸ್ಸು 25 ಲಿಂಗ : ಹೆಣ್ಣು | 443 UPI2709186 ಹೆಸರು : ಪಾಪಾಯಮ್ಮ ಗಂಡನ ಸಿದ್ದಕೌಂಡ ಹೆಸರು : ಮನೆ ನಂ. : 78 ವಯಸ್ಸು 59 ಲಿಂಗ : ಹೆಣ್ಣು | 444 UPI1605039 ಹೆಸರು : ಮುರುಗೇಶ್ ತಂದೆಯ ಅಮೇಸೆಗೌಂಡ ಹೆಸರು : ಮನೆ ನಂ. : 78 ವಯಸ್ಸು 26 ಲಿಂಗ : ಗಂಡು |
| 445 UPI2709202 ಹೆಸರು : ಸಿದ್ದಕೌಂಡ ತಂದೆಯ ಕಾಳಿಯಪ್ಪಕೌಂಡ ಹೆಸರು : ಮನೆ ನಂ. : 78 ವಯಸ್ಸು 69 ಲಿಂಗ : ಗಂಡು | 446 UPI1606144 ಹೆಸರು : ಲಕ್ಷ್ಮೀ ಗಂಡನ ಆಜುಗಂ ಹೆಸರು : ಮನೆ ನಂ. : 78 ವಯಸ್ಸು 23 ಲಿಂಗ : ಹೆಣ್ಣು | 447 UPI1606185 ಹೆಸರು : ಅಮೃತಗಂ ತಂದೆಯ ಸಿದ್ದಕೌಂಡ ಹೆಸರು : ಮನೆ ನಂ. : 78 ವಯಸ್ಸು 26 ಲಿಂಗ : ಗಂಡು |
| 448 UPI1604875 ಹೆಸರು : ಮೂರ್ತಿ ತಂದೆಯ ಸಿದ್ದಗೌಂಡ ಹೆಸರು : ಮನೆ ನಂ. : 78 ವಯಸ್ಸು 24 ಲಿಂಗ : ಗಂಡು | 449 UPI1605021 ಹೆಸರು : ಸೀರಂಗ ತಂದೆಯ ಸೆಂಗೋಡಕೌಂಡನ್ ಹೆಸರು : ಮನೆ ನಂ. : 78 ವಯಸ್ಸು 44 ಲಿಂಗ : ಗಂಡು | 450 402268 ಹೆಸರು : ಹರಿರಾಮನ್ ತಂದೆಯ ಐಯ್ಯಣ್ಣಕೌಂಡ ಹೆಸರು : ಮನೆ ನಂ. : 79 ವಯಸ್ಸು 73 ಲಿಂಗ : ಗಂಡು |

| ವಿಭಾಗ : 1--ಪುದುರಾಮಾಪುರ , ಕೊಳ್ಳೇಗಾಲ ತಾಲ್ಲೂಕು , ಚಾಮರಾಜನಗರ ಜಿಲ್ಲೆ | | | ಪಿನ್ ಕೋಡ್ : ಮುಂದುವರಿದಿದೆ | | | | | |
|--|-------------------|--|--|-------------------|--|---|-------------------|--|
| 451 | 402274 | | 452 | 402281 | | 453 | 402286 | |
| ಹೆಸರು : ಗುರುವಾಯಮ್ಮ ಗಂಡನ ಹರಿರಾಮನ್ ಹೆಸರು : ಮನೆ ನಂ. : 79 ವಯಸ್ಸು 66 ಲಿಂಗ : ಹೆಣ್ಣು | | | ಹೆಸರು : ಪಳನಿಸ್ವಾಮಿ ತಂದೆಯ ಹರಿರಾಮನ್ ಹೆಸರು : ಮನೆ ನಂ. : 79 ವಯಸ್ಸು 45 ಲಿಂಗ : ಗಂಡು | | | ಹೆಸರು : ವಾರಿಮುತ್ತಿ ತಂದೆಯ ಹರಿರಾಮನ್ ಹೆಸರು : ಮನೆ ನಂ. : 79 ವಯಸ್ಸು 44 ಲಿಂಗ : ಗಂಡು | | |
| 454 | UPI1604958 | | 455 | JYC1542141 | | 456 | JYC1542133 | |
| ಹೆಸರು : ಕುಪ್ಪಾಯಮ್ಮ ಗಂಡನ ಮಾರಿಮುತ್ತಿ ಹೆಸರು : ಮನೆ ನಂ. : 79 ವಯಸ್ಸು 38 ಲಿಂಗ : ಹೆಣ್ಣು | | | ಹೆಸರು : ಇರುಸಾಕೌಂಡ ತಂದೆಯ ನಾರಾಯಣಕೌಂಡ ಹೆಸರು : ಮನೆ ನಂ. : 80 ವಯಸ್ಸು 57 ಲಿಂಗ : ಗಂಡು | | | ಹೆಸರು : ಅರಾಯಮ್ಮ ಗಂಡನ ಇರುಸಾಕೌಂಡ ಹೆಸರು : ಮನೆ ನಂ. : 80 ವಯಸ್ಸು 55 ಲಿಂಗ : ಹೆಣ್ಣು | | |
| 457 | UPI2709277 | | 458 | JYC1540046 | | 459 | UPI2709285 | |
| ಹೆಸರು : ವೆಳ್ಳಿಯಮ್ಮ ಗಂಡನ ಷಣ್ಮುಗಂ ಹೆಸರು : ಮನೆ ನಂ. : 80 ವಯಸ್ಸು 38 ಲಿಂಗ : ಹೆಣ್ಣು | | | ಹೆಸರು : ಕುಪ್ಪಸ್ವಾಮಿ ತಂದೆಯ ಷಣ್ಮುಗಂ ಹೆಸರು : ಮನೆ ನಂ. : 80 ವಯಸ್ಸು 37 ಲಿಂಗ : ಗಂಡು | | | ಹೆಸರು : ಮುರುಗ ತಂದೆಯ ಇರುಸಾಕೌಂಡ ಹೆಸರು : ಮನೆ ನಂ. : 80 ವಯಸ್ಸು 34 ಲಿಂಗ : ಗಂಡು | | |
| 460 | UPI2709293 | | 461 | UPI2709301 | | 462 | UPI1606086 | |
| ಹೆಸರು : ಈಶ್ವರಿ ಗಂಡನ ಸುಬ್ರಹ್ಮಣಿ ಹೆಸರು : ಮನೆ ನಂ. : 80 ವಯಸ್ಸು 28 ಲಿಂಗ : ಹೆಣ್ಣು | | | ಹೆಸರು : ಸುಬ್ರಹ್ಮಣಿ ತಂದೆಯ ಇರುಸಾಕೌಂಡ ಹೆಸರು : ಮನೆ ನಂ. : 80 ವಯಸ್ಸು 39 ಲಿಂಗ : ಗಂಡು | | | ಹೆಸರು : ಅಜ್ಜುಗಂ ತಂದೆಯ ಇರುಸಾಕೌಂಡ ಹೆಸರು : ಮನೆ ನಂ. : 80 ವಯಸ್ಸು 31 ಲಿಂಗ : ಗಂಡು | | |
| 463 | UPI1607647 | | 464 | UPI1604784 | | 465 | | |
| ಹೆಸರು : ಕೃಷ್ಣ ತಂದೆಯ ಇರುಸಾಕೌಂಡ ಹೆಸರು : ಮನೆ ನಂ. : 80 ವಯಸ್ಸು 28 ಲಿಂಗ : ಗಂಡು | | | ಹೆಸರು : ಸಾವಿತ್ರಿ ಗಂಡನ ಆರ್ಮಗಂ ಹೆಸರು : ಮನೆ ನಂ. : 80 ವಯಸ್ಸು 25 ಲಿಂಗ : ಹೆಣ್ಣು | | | ಹೆಸರು : ಶವಮಣಿ ಪಿ ತಂದೆಯ ಪೆರುಮಾಳ್ ಕಾಂಡರ್ ಹೆಸರು : ಮನೆ ನಂ. : 81 ವಯಸ್ಸು 27 ಲಿಂಗ : ಗಂಡು | | |
| 466 | JYC1428515 | | 467 | UPI2709491 | | 468 | UPI2709509 | |
| ಹೆಸರು : ಅಜುನನ್ ತಂದೆಯ ತೇಗುಪೆರುಮಾಳ್ ಹೆಸರು : ಮನೆ ನಂ. : 81 ಎ ವಯಸ್ಸು 35 ಲಿಂಗ : ಗಂಡು | | | ಹೆಸರು : ವಿಶ್ವ ತಂದೆಯ ತೇವಾತ್ತಕೌಂಡ ಹೆಸರು : ಮನೆ ನಂ. : 81 ಎ ವಯಸ್ಸು 43 ಲಿಂಗ : ಗಂಡು | | | ಹೆಸರು : ಮುನುಚಿ ಗಂಡನ ವಿಶ್ವ ಹೆಸರು : ಮನೆ ನಂ. : 81 ಎ ವಯಸ್ಸು 33 ಲಿಂಗ : ಹೆಣ್ಣು | | |
| 469 | UPI2709558 | | 470 | UPI2709566 | | 471 | UPI2709574 | |
| ಹೆಸರು : ರಾಮಸ್ವಾಮಿಕೌಂಡ ತಂದೆಯ ಕೊಳಂದಕೌಂಡ ಹೆಸರು : ಮನೆ ನಂ. : 83 ವಯಸ್ಸು 80 ಲಿಂಗ : ಗಂಡು | | | ಹೆಸರು : ಚಿತ್ತಾಯಮ್ಮ ಗಂಡನ ರಾಮಸ್ವಾಮಿಕೌಂಡ ಹೆಸರು : ಮನೆ ನಂ. : 83 ವಯಸ್ಸು 71 ಲಿಂಗ : ಹೆಣ್ಣು | | | ಹೆಸರು : ಲಕ್ಷ್ಮಣ ತಂದೆಯ ರಾಮಸ್ವಾಮಿಕೌಂಡ ಹೆಸರು : ಮನೆ ನಂ. : 83 ವಯಸ್ಸು 49 ಲಿಂಗ : ಗಂಡು | | |
| 472 | JYC2705622 | | 473 | JYC1538743 | | 474 | JYC1538727 | |
| ಹೆಸರು : ಮಾಧು ತಂದೆಯ ರಾಮಸ್ವಾಮಿಕೌಂಡ ಹೆಸರು : ಮನೆ ನಂ. : 83 ವಯಸ್ಸು 43 ಲಿಂಗ : ಗಂಡು | | | ಹೆಸರು : ಅಂಗಮ್ಮ ಗಂಡನ ಮಾಧು ಹೆಸರು : ಮನೆ ನಂ. : 83 ವಯಸ್ಸು 41 ಲಿಂಗ : ಹೆಣ್ಣು | | | ಹೆಸರು : ಗೋವಿಂದ ತಂದೆಯ ರಾಮಸ್ವಾಮಿಕೌಂಡ ಹೆಸರು : ಮನೆ ನಂ. : 83 ವಯಸ್ಸು 34 ಲಿಂಗ : ಗಂಡು | | |
| 475 | JYC1539170 | | 476 | UPI3296720 | | 477 | 402198 | |
| ಹೆಸರು : ಸಿಲ್ವ ಗಂಡನ ಗೋವಿಂದ ಹೆಸರು : ಮನೆ ನಂ. : 83 ವಯಸ್ಸು 31 ಲಿಂಗ : ಹೆಣ್ಣು | | | ಹೆಸರು : ಸುಂದರಾಜ್ ತಂದೆಯ ಲಕ್ಷ್ಮಣ್ ಹೆಸರು : ಮನೆ ನಂ. : 83 ವಯಸ್ಸು 21 ಲಿಂಗ : ಗಂಡು | | | ಹೆಸರು : ಪಳನಿಯಪ್ಪ ತಂದೆಯ ಶ್ರೀರಂಗಕೌಂಡ ಹೆಸರು : ಮನೆ ನಂ. : 85 ವಯಸ್ಸು 53 ಲಿಂಗ : ಗಂಡು | | |
| 478 | JYC1538438 | | 479 | 402199 | | 480 | JYC1538826 | |
| ಹೆಸರು : ಮುನಿಯಪ್ಪ ತಂದೆಯ ಪಳನಿಯಪ್ಪ ಹೆಸರು : ಮನೆ ನಂ. : 85 ವಯಸ್ಸು 36 ಲಿಂಗ : ಗಂಡು | | | ಹೆಸರು : ವೀರಮ್ಮ ಗಂಡನ ಪಳನಿಯಪ್ಪ ಹೆಸರು : ಮನೆ ನಂ. : 85 ವಯಸ್ಸು 37 ಲಿಂಗ : ಹೆಣ್ಣು | | | ಹೆಸರು : ಮಾರಿಯಮ್ಮ ಗಂಡನ ಮುನಿಯಪ್ಪ ಹೆಸರು : ಮನೆ ನಂ. : 85 ವಯಸ್ಸು 31 ಲಿಂಗ : ಹೆಣ್ಣು | | |

| ವಿಭಾಗ : 1--ಪುದುರಾಮಾಪುರ , ಕೊಳ್ಳೇಗಾಲ ತಾಲ್ಲೂಕು , ಚಾಮರಾಜನಗರ ಜಿಲ್ಲೆ | | | ಪಿನ್ ಕೋಡ್ : ಮುಂದುವರಿದಿದೆ | | | | | |
|--|-------------------|--|--------------------------|-------------------------|--|-------------------------|-------------------------|--|
| 481 | UPI1605195 | | 482 | UPI2709590 | | 483 | UPI2709608 | |
| ಹೆಸರು : ಸತ್ಯರಾಜ್ | | | ಹೆಸರು : ಮಾದಯ್ಯ | | | ಹೆಸರು : ಮುರುಗ | | |
| ತಂದೆಯ ಪಳನಿಯಪ್ಪ | | | ತಂದೆಯ ಪಳನಿಯಪ್ಪ | | | ತಂದೆಯ ಪಳನಿಯಪ್ಪ | | |
| ಹೆಸರು : ಮನ ನಂ. : 85 | | | ಹೆಸರು : ಮನ ನಂ. : 85 | | | ಹೆಸರು : ಮನ ನಂ. : 85 | | |
| ವಯಸ್ಸು 25 ಲಿಂಗ : ಗಂಡು | | | ವಯಸ್ಸು 26 ಲಿಂಗ : ಗಂಡು | | | ವಯಸ್ಸು 30 ಲಿಂಗ : ಗಂಡು | | |
| 484 | UPI3019981 | | 485 | UPI3019999 | | 486 | UPI3020005 | |
| ಹೆಸರು : ಮಾರಿಯಮ್ಮ | | | ಹೆಸರು : ಸುಮತಿ | | | ಹೆಸರು : ಲಕ್ಷ್ಮಿ | | |
| ಗಂಡನ ಮುರುಗ | | | ಗಂಡನ ಮಾದಯ್ಯ | | | ಗಂಡನ ಸತ್ಯರಾಜ್ | | |
| ಹೆಸರು : ಮನ ನಂ. : 85 | | | ಹೆಸರು : ಮನ ನಂ. : 85 | | | ಹೆಸರು : ಮನ ನಂ. : 85 | | |
| ವಯಸ್ಸು 25 ಲಿಂಗ : ಹೆಣ್ಣು | | | ವಯಸ್ಸು 24 ಲಿಂಗ : ಹೆಣ್ಣು | | | ವಯಸ್ಸು 22 ಲಿಂಗ : ಹೆಣ್ಣು | | |
| 487 | JYC1541515 | | 488 | JYC1428465 | | 489 | JYC1541168 | |
| ಹೆಸರು : ಲಕ್ಷ್ಮಣ | | | ಹೆಸರು : ಮಾಣಿಕ್ಯ | | | ಹೆಸರು : ಸರೋಜ | | |
| ತಂದೆಯ ಇರುಸಾಕೌಂಡ | | | ತಂದೆಯ ಲಕ್ಷ್ಮಣ | | | ಗಂಡನ ಪೆರುಮಾಳ್ಕಂಡ | | |
| ಹೆಸರು : ಮನ ನಂ. : 86 | | | ಹೆಸರು : ಮನ ನಂ. : 86 | | | ಹೆಸರು : ಮನ ನಂ. : 86 | | |
| ವಯಸ್ಸು 71 ಲಿಂಗ : ಗಂಡು | | | ವಯಸ್ಸು 45 ಲಿಂಗ : ಗಂಡು | | | ವಯಸ್ಸು 41 ಲಿಂಗ : ಹೆಣ್ಣು | | |
| 490 | JYC1428473 | | 491 | JYC1540061 | | 492 | 402215 | |
| ಹೆಸರು : ಪೂವಾಯಿ | | | ಹೆಸರು : ಪೆರುಮಾಳ್ಕೌಂಡ | | | ಹೆಸರು : ಬಯ್ಯಮ್ಮ | | |
| ಗಂಡನ ಮಾಣಿಕ್ಯ | | | ತಂದೆಯ ಲಕ್ಷ್ಮಣ | | | ಗಂಡನ ಸೀರಂಗನ್ | | |
| ಹೆಸರು : ಮನ ನಂ. : 86 | | | ಹೆಸರು : ಮನ ನಂ. : 86 | | | ಹೆಸರು : ಮನ ನಂ. : 88 ಎ | | |
| ವಯಸ್ಸು 40 ಲಿಂಗ : ಹೆಣ್ಣು | | | ವಯಸ್ಸು 35 ಲಿಂಗ : ಗಂಡು | | | ವಯಸ್ಸು 62 ಲಿಂಗ : ಹೆಣ್ಣು | | |
| 493 | 402007 | | 494 | KT/15/110/402077 | | 495 | JYC1428853 | |
| ಹೆಸರು : ಮನ್ನಾದನ್ | | | ಹೆಸರು : ಸೂಕ್ತಿಯಮ್ಮ | | | ಹೆಸರು : ಅಣ್ಣಾದೂರೆ | | |
| ತಂದೆಯ ಕೈಕೊಳಂದೆಕೌಂಡ | | | ಗಂಡನ ಅಂಗಪ್ಪ | | | ತಂದೆಯ ಮನ್ನಾದನ್ | | |
| ಹೆಸರು : ಮನ ನಂ. : 89 | | | ಹೆಸರು : ಮನ ನಂ. : 89 | | | ಹೆಸರು : ಮನ ನಂ. : 89 | | |
| ವಯಸ್ಸು 79 ಲಿಂಗ : ಗಂಡು | | | ವಯಸ್ಸು 42 ಲಿಂಗ : ಹೆಣ್ಣು | | | ವಯಸ್ಸು 44 ಲಿಂಗ : ಗಂಡು | | |
| 496 | JYC1542018 | | 497 | JYC1428846 | | 498 | KT/99/221/402078 | |
| ಹೆಸರು : ಅಂಗಪ್ಪ | | | ಹೆಸರು : ಶಂಭುವಳ್ಳಿ | | | ಹೆಸರು : ಸುಂದರಮ್ಮ | | |
| ತಂದೆಯ ಮನ್ನಾದನ್ | | | ಗಂಡನ ಅಣ್ಣಾದೂರೆ | | | ಗಂಡನ ಚಂಗೋಡನ್ | | |
| ಹೆಸರು : ಮನ ನಂ. : 89 | | | ಹೆಸರು : ಮನ ನಂ. : 89 | | | ಹೆಸರು : ಮನ ನಂ. : 89 | | |
| ವಯಸ್ಸು 46 ಲಿಂಗ : ಗಂಡು | | | ವಯಸ್ಸು 34 ಲಿಂಗ : ಹೆಣ್ಣು | | | ವಯಸ್ಸು 34 ಲಿಂಗ : ಹೆಣ್ಣು | | |
| 499 | JYC1542653 | | 500 | JYC1542158 | | 501 | JYC1428937 | |
| ಹೆಸರು : ಬೋಳಕೌಂಡ | | | ಹೆಸರು : ಪಳನಿಸ್ವಾಮಿ | | | ಹೆಸರು : ವಿಶ್ವಲಿಂಗ | | |
| ತಂದೆಯ ಚಂಗೋಡನ್ | | | ತಂದೆಯ ಚಂಗೋಡನ್ | | | ತಂದೆಯ ಚಂಗೋಡನ್ | | |
| ಹೆಸರು : ಮನ ನಂ. : 89 | | | ಹೆಸರು : ಮನ ನಂ. : 89 | | | ಹೆಸರು : ಮನ ನಂ. : 89 | | |
| ವಯಸ್ಸು 33 ಲಿಂಗ : ಗಂಡು | | | ವಯಸ್ಸು 31 ಲಿಂಗ : ಗಂಡು | | | ವಯಸ್ಸು 30 ಲಿಂಗ : ಗಂಡು | | |
| 502 | UPI1607662 | | 503 | UPI2709632 | | 504 | UPI3020039 | |
| ಹೆಸರು : ಸೆಂಗೋಟಿಯ್ಯ | | | ಹೆಸರು : ಸುಬ್ರಮಣಿ | | | ಹೆಸರು : ಕನಕ ಆರ್ | | |
| ತಂದೆಯ ಅಂಗಪ್ಪ | | | ತಂದೆಯ ಅಂಗಪ್ಪ | | | ಗಂಡನ ಪಳನಿಸ್ವಾಮಿ | | |
| ಹೆಸರು : ಮನ ನಂ. : 89 | | | ಹೆಸರು : ಮನ ನಂ. : 89 | | | ಹೆಸರು : ಮನ ನಂ. : 89 | | |
| ವಯಸ್ಸು 23 ಲಿಂಗ : ಗಂಡು | | | ವಯಸ್ಸು 21 ಲಿಂಗ : ಗಂಡು | | | ವಯಸ್ಸು 20 ಲಿಂಗ : ಹೆಣ್ಣು | | |
| 505 | UPI3296563 | | 506 | JYC2946846 | | 507 | JYC2947208 | |
| ಹೆಸರು : ಚಿಂಗೋಡನ್ | | | ಹೆಸರು : ರಾಣಿ | | | ಹೆಸರು : ಮಾದಪ್ಪ | | |
| ತಂದೆಯ ಕೈಕೊಳಂದೆಕೌಂಡ | | | ಗಂಡನ ಮಾದಪ್ಪ | | | ತಂದೆಯ ಅಣ್ಣಾಮಲೈ | | |
| ಹೆಸರು : ಮನ ನಂ. : 89 | | | ಹೆಸರು : ಮನ ನಂ. : 90 | | | ಹೆಸರು : ಮನ ನಂ. : 90 | | |
| ವಯಸ್ಸು 57 ಲಿಂಗ : ಗಂಡು | | | ವಯಸ್ಸು 35 ಲಿಂಗ : ಹೆಣ್ಣು | | | ವಯಸ್ಸು 47 ಲಿಂಗ : ಗಂಡು | | |
| 508 | UPI1606177 | | 509 | UPI2709665 | | 510 | UPI1607613 | |
| ಹೆಸರು : ಪಳನಿಸ್ವಾಮಿ | | | ಹೆಸರು : ಪಳನಿಯಮ್ಮ | | | ಹೆಸರು : ಸೆಂಗೋಟಿಯ್ಯ | | |
| ತಂದೆಯ ಮಾದಪ್ಪ | | | ಗಂಡನ ಪಳನಿಸ್ವಾಮಿ | | | ತಂದೆಯ ಮಾದಪ್ಪ | | |
| ಹೆಸರು : ಮನ ನಂ. : 90 | | | ಹೆಸರು : ಮನ ನಂ. : 90 | | | ಹೆಸರು : ಮನ ನಂ. : 90 | | |
| ವಯಸ್ಸು 29 ಲಿಂಗ : ಗಂಡು | | | ವಯಸ್ಸು 26 ಲಿಂಗ : ಹೆಣ್ಣು | | | ವಯಸ್ಸು 23 ಲಿಂಗ : ಗಂಡು | | |

ವಿಭಾಗ : 1--ಪುದುರಾಮಾಪುರ , ಕೊಳ್ಳೇಗಾಲ ತಾಲ್ಲೂಕು , ಚಾಮರಾಜನಗರ ಜಿಲ್ಲೆ ಪಿನ್ ಕೋಡ್ : ಮುಂದುವರಿದಿದೆ

| | | |
|--|---|--|
| 511 UPI2709673 ಹೆಸರು : ಪಳನಿಸ್ವಾಮಿ.. ತಂದೆಯ ಕೊಳಂದಕೌಂಡ ಹೆಸರು : ಮನೆ ನಂ. : 91 ವಯಸ್ಸು 48 ಲಿಂಗ : ಗಂಡು | 512 UPI2709681 ಹೆಸರು : ಭಾಗ್ಯ ಗಂಡನ ಪಳನಿಸ್ವಾಮಿ ಹೆಸರು : ಮನೆ ನಂ. : 91 ವಯಸ್ಸು 43 ಲಿಂಗ : ಹೆಣ್ಣು | 513 UPI2709806 ಹೆಸರು : ಪಣ್ಣುಗವಳ್ಳಿ ಗಂಡನ ಮಾರಿಮುತ್ತ ಹೆಸರು : ಮನೆ ನಂ. : 91-1 ವಯಸ್ಸು 26 ಲಿಂಗ : ಹೆಣ್ಣು |
| 514 JYC1539402 ಹೆಸರು : ಮಾದಮ್ಮ ತಂದೆಯ ಇರುಸಾಕೌಂಡ ಹೆಸರು : ಮನೆ ನಂ. : 91 - ವಯಸ್ಸು 50 ಲಿಂಗ : ಹೆಣ್ಣು | 515 JYC1541119 ಹೆಸರು : ಚಿತ್ತಾಯಮ್ಮ ಗಂಡನ ಇರುಸಾಕೌಂಡ ಹೆಸರು : ಮನೆ ನಂ. : 91 - 1 ವಯಸ್ಸು 71 ಲಿಂಗ : ಹೆಣ್ಣು | 516 JYC1538578 ಹೆಸರು : ಮಾರಿಮುತ್ತ ತಂದೆಯ ಇರುಸಾಕೌಂಡ ಹೆಸರು : ಮನೆ ನಂ. : 91 - 1 ವಯಸ್ಸು 36 ಲಿಂಗ : ಗಂಡು |
| 517 JYC1428812 ಹೆಸರು : ಮಾದಪ್ಪ ತಂದೆಯ ಚಿನಾದಕೌಂಡ ಹೆಸರು : ಮನೆ ನಂ. : 91 - 1 ವಯಸ್ಸು 66 ಲಿಂಗ : ಗಂಡು | 518 JYC1428788 ಹೆಸರು : ಸುಂದ್ರಮ್ಮ ಗಂಡನ ಮಾದಪ್ಪ ಹೆಸರು : ಮನೆ ನಂ. : 91 - 1 ವಯಸ್ಸು 59 ಲಿಂಗ : ಹೆಣ್ಣು | 519 JYC1428796 ಹೆಸರು : ಮಾರಿಮುತ್ತ ತಂದೆಯ ಮಾದಪ್ಪ ಹೆಸರು : ಮನೆ ನಂ. : 91 - 1 ವಯಸ್ಸು 39 ಲಿಂಗ : ಗಂಡು |
| 520 JYC1428879 ಹೆಸರು : ಸರಸ ಗಂಡನ ಮಾರಿಮುತ್ತ ಹೆಸರು : ಮನೆ ನಂ. : 91 - 1 ವಯಸ್ಸು 34 ಲಿಂಗ : ಹೆಣ್ಣು | 521 JYC1538651 ಹೆಸರು : ಪರಿನಾದನ್ ತಂದೆಯ ಮಾದಪ್ಪ ಹೆಸರು : ಮನೆ ನಂ. : 91 - 1 ವಯಸ್ಸು 34 ಲಿಂಗ : ಗಂಡು | 522 402131 ಹೆಸರು : ರಾಮಲಿಂಗ ತಂದೆಯ ವೀರಪ್ಪಕೌಂಡ ಹೆಸರು : ಮನೆ ನಂ. : 92 ವಯಸ್ಸು 64 ಲಿಂಗ : ಗಂಡು |
| 523 402130 ಹೆಸರು : ತಾಂಡಯಮ್ಮ ಗಂಡನ ರಾಮಲಿಂಗ ಹೆಸರು : ಮನೆ ನಂ. : 92 ವಯಸ್ಸು 61 ಲಿಂಗ : ಹೆಣ್ಣು | 524 402027 ಹೆಸರು : ಸೀತಾರಾಮು ತಂದೆಯ ರಾಮಲಿಂಗ ಹೆಸರು : ಮನೆ ನಂ. : 92 ವಯಸ್ಸು 43 ಲಿಂಗ : ಗಂಡು | 525 402044 ಹೆಸರು : ಕೊಳಂದಾಯಿ ಗಂಡನ ಸೀತಾರಾಮು ಹೆಸರು : ಮನೆ ನಂ. : 92 ವಯಸ್ಸು 44 ಲಿಂಗ : ಹೆಣ್ಣು |
| 526 UPI2709855 ಹೆಸರು : ಆರ್ಮುಗಂ ತಂದೆಯ ರಾಮಲಿಂಗ ಹೆಸರು : ಮನೆ ನಂ. : 92 ವಯಸ್ಸು 40 ಲಿಂಗ : ಗಂಡು | 527 JYC1541044 ಹೆಸರು : ಮಾದಮ್ಮ ಗಂಡನ ಆರ್ಮುಗಂ ಹೆಸರು : ಮನೆ ನಂ. : 92 ವಯಸ್ಸು 35 ಲಿಂಗ : ಹೆಣ್ಣು | 528 UPI2709863 ಹೆಸರು : ಮಾರಿಮುತ್ತ ತಂದೆಯ ಆರ್ಮುಗಂ ಹೆಸರು : ಮನೆ ನಂ. : 92 ವಯಸ್ಸು 22 ಲಿಂಗ : ಗಂಡು |
| 529 UPI1604826 ಹೆಸರು : ವಿಜಯ್ ತಂದೆಯ ಸೀತಾರಾಮು ಹೆಸರು : ಮನೆ ನಂ. : 92 ವಯಸ್ಸು 25 ಲಿಂಗ : ಗಂಡು | 530 402324 ಹೆಸರು : ಆರ್.ವಿ.ರಂಗಸ್ವಾಮಿ ತಂದೆಯ ವೀರಭದ್ರಕೌಂಡ ಹೆಸರು : ಮನೆ ನಂ. : 95 ವಯಸ್ಸು 47 ಲಿಂಗ : ಗಂಡು | 531 402325 ಹೆಸರು : ಸೀರಂಗಾಯಮ್ಮ ಗಂಡನ ಆರ್.ವಿ.ರಂಗಸ್ವಾಮಿ ಹೆಸರು : ಮನೆ ನಂ. : 95 ವಯಸ್ಸು 42 ಲಿಂಗ : ಹೆಣ್ಣು |
| 532 JYC2948164 ಹೆಸರು : ಪ್ರಭಾಕರ ತಂದೆಯ ಆರ್.ವಿ.ರಂಗಸ್ವಾಮಿ ಹೆಸರು : ಮನೆ ನಂ. : 95 ವಯಸ್ಸು 33 ಲಿಂಗ : ಗಂಡು | 533 402287 ಹೆಸರು : ಮಾರಿಮುತ್ತ ತಂದೆಯ ಕುಪ್ಪಣ್ಣಿ ಕೌಂಡ ಹೆಸರು : ಮನೆ ನಂ. : 96 ವಯಸ್ಸು 48 ಲಿಂಗ : ಗಂಡು | 534 402051 ಹೆಸರು : ಭಾಗ್ಯ ಗಂಡನ ಮಾರಿಮುತ್ತ ಹೆಸರು : ಮನೆ ನಂ. : 96 ವಯಸ್ಸು 43 ಲಿಂಗ : ಹೆಣ್ಣು |
| 535 402287 ಹೆಸರು : ಎಂ.ವಿಜಯ ಗಂಡನ ಸೇಟು ಹೆಸರು : ಮನೆ ನಂ. : 109 ವಯಸ್ಸು 24 ಲಿಂಗ : ಹೆಣ್ಣು | 536 JYC1428531 ಹೆಸರು : ಕುಮಾರ ತಂದೆಯ ಆನಂದನ್ ಹೆಸರು : ಮನೆ ನಂ. : 98 ವಯಸ್ಸು 35 ಲಿಂಗ : ಗಂಡು | 537 UPI2709947 ಹೆಸರು : ನಾಗೇಂದ್ರ ತಂದೆಯ ಮಾರಿಮುತ್ತ ಹೆಸರು : ಮನೆ ನಂ. : 98 ವಯಸ್ಸು 26 ಲಿಂಗ : ಗಂಡು |
| 538 UPI2709954 ಹೆಸರು : ಮೀನ ಗಂಡನ ನಾಗೇಂದ್ರ ಹೆಸರು : ಮನೆ ನಂ. : 98 ವಯಸ್ಸು 23 ಲಿಂಗ : ಹೆಣ್ಣು | 539 JYC1542729 ಹೆಸರು : ಇರುಸಾಯಮ್ಮ ಗಂಡನ ಅಂಗಮುತ್ತ ಹೆಸರು : ಮನೆ ನಂ. : 100 ವಯಸ್ಸು 70 ಲಿಂಗ : ಹೆಣ್ಣು | 540 JYC1542687 ಹೆಸರು : ಆರ್ಮುಗಂ ತಂದೆಯ ಅಂಗಮುತ್ತ ಹೆಸರು : ಮನೆ ನಂ. : 100 ವಯಸ್ಸು 39 ಲಿಂಗ : ಗಂಡು |

ವಿಭಾಗ : 1--ಪುದುರಾಮಾಪುರ , ಕೊಳ್ಳೇಗಾಲ ತಾಲ್ಲೂಕು , ಚಾಮರಾಜನಗರ ಜಿಲ್ಲೆ ಪಿನ್ ಕೋಡ್ : ಮುಂದುವರಿದಿದೆ

| | | |
|---|---|---|
| 541 JYC1542711 ಹೆಸರು : ಶಂಭುವಳ್ಳಿ ಗಂಡನ ಅಮೃಗಂ ಹೆಸರು : ಮನೆ ನಂ. : 100 ವಯಸ್ಸು 40 ಲಿಂಗ : ಹೆಣ್ಣು | 542 JYC1541036 ಹೆಸರು : ವೆಂಕಟಚಲ ತಂದೆಯ ಅಂಗಮತ್ತು ಹೆಸರು : ಮನೆ ನಂ. : 100 ವಯಸ್ಸು 40 ಲಿಂಗ : ಗಂಡು | 543 JYC2949329 ಹೆಸರು : ಕೃಷ್ಣ ತಂದೆಯ ಅಂಗಮತ್ತು ಹೆಸರು : ಮನೆ ನಂ. : 100 ವಯಸ್ಸು 38 ಲಿಂಗ : ಗಂಡು |
| 544 JYC1542703 ಹೆಸರು : ಕಾಶಿಯಮ್ಮ ಗಂಡನ ವೆಂಕಟಚಲ ಹೆಸರು : ಮನೆ ನಂ. : 100 ವಯಸ್ಸು 35 ಲಿಂಗ : ಹೆಣ್ಣು | 545 UPI2709970 ಹೆಸರು : ಪಳನಿಯಮ್ಮ ಗಂಡನ ಕೃಷ್ಣ ಹೆಸರು : ಮನೆ ನಂ. : 100 ವಯಸ್ಸು 30 ಲಿಂಗ : ಹೆಣ್ಣು | 546 402148 ಹೆಸರು : ಲಕ್ಷ್ಮಿ ಗಂಡನ ವೆಂಕಟಚಲ ಹೆಸರು : ಮನೆ ನಂ. : 100 ಇ ವಯಸ್ಸು 42 ಲಿಂಗ : ಹೆಣ್ಣು |
| 547 JYC1428366 ಹೆಸರು : ಮಾರಿಯಮ್ಮ ಗಂಡನ ಮಾದಯ್ಯ ಹೆಸರು : ಮನೆ ನಂ. : 101 ವಯಸ್ಸು 56 ಲಿಂಗ : ಹೆಣ್ಣು | 548 402230 ಹೆಸರು : ಅಮ್ಮಾಸಿ ತಂದೆಯ ಆರಿಯಾಕೌಂಡ ಹೆಸರು : ಮನೆ ನಂ. : 101 ವಯಸ್ಸು 50 ಲಿಂಗ : ಗಂಡು | 549 402229 ಹೆಸರು : ತೊಪ್ಪಾಯಮ್ಮ ಗಂಡನ ಅಮ್ಮಾಸಿ ಹೆಸರು : ಮನೆ ನಂ. : 101 ವಯಸ್ಸು 53 ಲಿಂಗ : ಹೆಣ್ಣು |
| 550 402232 ಹೆಸರು : ಸೀರಂಗಾಯಮ್ಮ ಗಂಡನ ಪೊನ್ನಸ್ವಾಮಿ ಹೆಸರು : ಮನೆ ನಂ. : 101 ವಯಸ್ಸು 43 ಲಿಂಗ : ಹೆಣ್ಣು | 551 JYC1428283 ಹೆಸರು : ಅಪ್ಪಸ್ವಾಮಿ ತಂದೆಯ ಮಾದಯ್ಯ ಹೆಸರು : ಮನೆ ನಂ. : 101 ವಯಸ್ಸು 34 ಲಿಂಗ : ಗಂಡು | 552 402209 ಹೆಸರು : ಪೊನ್ನಸ್ವಾಮಿ ತಂದೆಯ ಆರಿಯಾಕೌಂಡ ಹೆಸರು : ಮನೆ ನಂ. : 101 ವಯಸ್ಸು 41 ಲಿಂಗ : ಗಂಡು |
| 553 402231 ಹೆಸರು : ಮುತ್ತಾಯಮ್ಮ ಗಂಡನ ಚೋಳಕೌಂಡ ಹೆಸರು : ಮನೆ ನಂ. : 101 ವಯಸ್ಸು 37 ಲಿಂಗ : ಹೆಣ್ಣು | 554 402235 ಹೆಸರು : ಪಳನಿಸ್ವಾಮಿ ತಂದೆಯ ಮಾದಯ್ಯ ಹೆಸರು : ಮನೆ ನಂ. : 101 ವಯಸ್ಸು 39 ಲಿಂಗ : ಗಂಡು | 555 JYC1542422 ಹೆಸರು : ಮೂರ್ತಿ ತಂದೆಯ ಮಾದಯ್ಯ ಹೆಸರು : ಮನೆ ನಂ. : 101 ವಯಸ್ಸು 37 ಲಿಂಗ : ಗಂಡು |
| 556 UPI1605872 ಹೆಸರು : ಪೋರ್‌ಮನ್ನನ್ ತಂದೆಯ ಅಮ್ಮಾಸಿ ಹೆಸರು : ಮನೆ ನಂ. : 101 ವಯಸ್ಸು 30 ಲಿಂಗ : ಗಂಡು | 557 JYC1428234 ಹೆಸರು : ಕುಪ್ಪಾಯಮ್ಮ ಗಂಡನ ಮಾದಯ್ಯ ಹೆಸರು : ಮನೆ ನಂ. : 102 ವಯಸ್ಸು 59 ಲಿಂಗ : ಹೆಣ್ಣು | 558 JYC1539220 ಹೆಸರು : ಅಂಗಮತ್ತುಕೌಂಡ ತಂದೆಯ ಕೊಳಂದೆಕೌಂಡ ಹೆಸರು : ಮನೆ ನಂ. : 105 ವಯಸ್ಸು 75 ಲಿಂಗ : ಗಂಡು |
| 559 402097 ಹೆಸರು : ಕಂದಸ್ವಾಮಿ ತಂದೆಯ ಕೊಳಂದೆಕೌಂಡ ಹೆಸರು : ಮನೆ ನಂ. : 105 ವಯಸ್ಸು 44 ಲಿಂಗ : ಗಂಡು | 560 402109 ಹೆಸರು : ಪಾರ್ವತಮ್ಮ ಗಂಡನ ಕಂದಸ್ವಾಮಿ ಹೆಸರು : ಮನೆ ನಂ. : 105 ವಯಸ್ಸು 39 ಲಿಂಗ : ಹೆಣ್ಣು | 561 JYC1539212 ಹೆಸರು : ಕುಪ್ಪಾಯಮ್ಮ ಗಂಡನ ಅಂಗಮತ್ತುಕೌಂಡ ಹೆಸರು : ಮನೆ ನಂ. : 105 ವಯಸ್ಸು 63 ಲಿಂಗ : ಹೆಣ್ಣು |
| 562 402332 ಹೆಸರು : ಪೆರುಮಾಳ್ಕಂಡ ತಂದೆಯ ಅಂಗಮತ್ತುಕೌಂಡ ಹೆಸರು : ಮನೆ ನಂ. : 105 ವಯಸ್ಸು 42 ಲಿಂಗ : ಗಂಡು | 563 JYC2945434 ಹೆಸರು : ಎ.ಮಣಿ ತಂದೆಯ ಅಂಗಮತ್ತುಕೌಂಡ ಹೆಸರು : ಮನೆ ನಂ. : 105 ವಯಸ್ಸು 46 ಲಿಂಗ : ಗಂಡು | 564 JYC2705598 ಹೆಸರು : ಕೃಷ್ಣಮೂರ್ತಿ ತಂದೆಯ ಕಂದಸ್ವಾಮಿ ಹೆಸರು : ಮನೆ ನಂ. : 105 ವಯಸ್ಸು 36 ಲಿಂಗ : ಗಂಡು |
| 565 402333 ಹೆಸರು : ಮಾರಿಯಮ್ಮ ಗಂಡನ ಪೆರುಮಾಳ್ಕಂಡ ಹೆಸರು : ಮನೆ ನಂ. : 105 ವಯಸ್ಸು 34 ಲಿಂಗ : ಹೆಣ್ಣು | 566 402234 ಹೆಸರು : ಶಂಭಾಯಿ ಗಂಡನ ಮಣಿ ಹೆಸರು : ಮನೆ ನಂ. : 105 ವಯಸ್ಸು 34 ಲಿಂಗ : ಹೆಣ್ಣು | 567 JYC1540251 ಹೆಸರು : ಪೊನ್ನಮ್ಮ ಗಂಡನ ಕೊಳಂದೆಕೌಂಡ ಹೆಸರು : ಮನೆ ನಂ. : 106 ವಯಸ್ಸು 102 ಲಿಂಗ : ಹೆಣ್ಣು |
| 568 402105 ಹೆಸರು : ಈಶ್ವರಿ ಗಂಡನ ವೆಂಕಟಚಲಂ ಹೆಸರು : ಮನೆ ನಂ. : 106 ವಯಸ್ಸು 42 ಲಿಂಗ : ಹೆಣ್ಣು | 569 JYC1540681 ಹೆಸರು : ಅಯ್ಯಮ್ಮ ಗಂಡನ ಪೆರುಮಾಳ್ಕಂಡ ಹೆಸರು : ಮನೆ ನಂ. : 107 ವಯಸ್ಸು 46 ಲಿಂಗ : ಹೆಣ್ಣು | 570 JYC1540608 ಹೆಸರು : ಪೆರುಮಾಳ್ಕಂಡ ತಂದೆಯ ರಂಗಸ್ವಾಮಿ ಹೆಸರು : ಮನೆ ನಂ. : 107 ವಯಸ್ಸು 44 ಲಿಂಗ : ಗಂಡು |

| ವಿಭಾಗ : 1--ಪುದುರಾಮಾಪುರ , ಕೊಳ್ಳೇಗಾಲ ತಾಲ್ಲೂಕು , ಚಾಮರಾಜನಗರ ಜಿಲ್ಲೆ | | | ಪಿನ್ ಕೋಡ್ : ಮುಂದುವರಿದಿದೆ | | | | | |
|--|-------------------|--|--------------------------|-------------------|---|------------|-------------------|--|
| 571 | UPI2710135 | ಹೆಸರು : ಮಾದೇಶು ತಂದೆಯ ರಂಗಸ್ವಾಮಿ ಹೆಸರು : ಮನೆ ನಂ. : 107 ವಯಸ್ಸು 40 ಲಿಂಗ : ಗಂಡು | 572 | UP11603794 | ಹೆಸರು : ಕುಮಾರ್ ಪಿ ತಂದೆಯ ಪೆರುಮಾಳಕೌಂಡ ಹೆಸರು : ಮನೆ ನಂ. : 107 ವಯಸ್ಸು 26 ಲಿಂಗ : ಗಂಡು | 573 | JYC1540558 | ಹೆಸರು : ಅಮಾಸೆಯಮ್ಮ ಗಂಡನ ರಂಗಸ್ವಾಮಿ ಹೆಸರು : ಮನೆ ನಂ. : 107 ವಯಸ್ಸು 62 ಲಿಂಗ : ಹೆಣ್ಣು |
| 574 | 402186 | ಹೆಸರು : ಮಾದಪ್ಪನ್ ತಂದೆಯ ಚೋಳಕೌಂಡ ಹೆಸರು : ಮನೆ ನಂ. : 108 ವಯಸ್ಸು 45 ಲಿಂಗ : ಗಂಡು | 575 | JYC1538511 | ಹೆಸರು : ಅಂಗಪ್ಪ ತಂದೆಯ ಜಡೆಯಾಕೌಂಡ ಹೆಸರು : ಮನೆ ನಂ. : 108 ವಯಸ್ಸು 74 ಲಿಂಗ : ಗಂಡು | 576 | 402063 | ಹೆಸರು : ಕೃಷ್ಣಮ್ಮ ಗಂಡನ ಚೋಳಕೌಂಡ ಹೆಸರು : ಮನೆ ನಂ. : 108 ವಯಸ್ಸು 70 ಲಿಂಗ : ಹೆಣ್ಣು |
| 577 | JYC1539832 | ಹೆಸರು : ಅಂಗಾಯೀ ಗಂಡನ ಅಂಗಮುತ್ತ ಹೆಸರು : ಮನೆ ನಂ. : 108 ವಯಸ್ಸು 62 ಲಿಂಗ : ಹೆಣ್ಣು | 578 | 402064 | ಹೆಸರು : ಚೋಳಕೌಂಡ ತಂದೆಯ ಜಡೆಯಾಕೌಂಡ ಹೆಸರು : ಮನೆ ನಂ. : 108 ವಯಸ್ಸು 70 ಲಿಂಗ : ಗಂಡು | 579 | JYC1538529 | ಹೆಸರು : ಕಣ್ಣಾಯಮ್ಮ ಗಂಡನ ಅಂಗಪ್ಪ ಹೆಸರು : ಮನೆ ನಂ. : 108 ವಯಸ್ಸು 45 ಲಿಂಗ : ಹೆಣ್ಣು |
| 580 | JYC1541671 | ಹೆಸರು : ಪಳನಿಸ್ವಾಮಿ ತಂದೆಯ ಅಂಗಮುತ್ತ ಹೆಸರು : ಮನೆ ನಂ. : 108 ವಯಸ್ಸು 44 ಲಿಂಗ : ಗಂಡು | 581 | JYC1539881 | ಹೆಸರು : ಮನ್ನಾದನ್ ತಂದೆಯ ಚೋಳಕೌಂಡ ಹೆಸರು : ಮನೆ ನಂ. : 108 ವಯಸ್ಸು 44 ಲಿಂಗ : ಗಂಡು | 582 | JYC1539857 | ಹೆಸರು : ಸುಂದರಮ್ಮ ಗಂಡನ ಮನ್ನಾದನ್ ಹೆಸರು : ಮನೆ ನಂ. : 108 ವಯಸ್ಸು 42 ಲಿಂಗ : ಹೆಣ್ಣು |
| 583 | JYC1541747 | ಹೆಸರು : ಪಳನಿಸ್ವಾಮಿ ತಂದೆಯ ರಂಗಸ್ವಾಮಿ ಹೆಸರು : ಮನೆ ನಂ. : 109 ವಯಸ್ಸು 36 ಲಿಂಗ : ಗಂಡು | 584 | JYC1541713 | ಹೆಸರು : ಸೆಲ್ವ ಗಂಡನ ಮಾದೇಶು ಹೆಸರು : ಮನೆ ನಂ. : 109 ವಯಸ್ಸು 32 ಲಿಂಗ : ಹೆಣ್ಣು | 585 | JYC1539725 | ಹೆಸರು : ಸೇಟು ತಂದೆಯ ಪೆರುಮಾಳ ಕೌಂಡ ಹೆಸರು : ಮನೆ ನಂ. : 109 ವಯಸ್ಸು 31 ಲಿಂಗ : ಗಂಡು |
| 586 | JYC1538495 | ಹೆಸರು : ಮಾದಮ್ಮ ಗಂಡನ ಪಳನಿಸ್ವಾಮಿ ಹೆಸರು : ಮನೆ ನಂ. : 108 ವಯಸ್ಸು 33 ಲಿಂಗ : ಹೆಣ್ಣು | 587 | UPI2710150 | ಹೆಸರು : ಲತಾ ಗಂಡನ ರಾಮಸ್ವಾಮಿ ಎ ಹೆಸರು : ಮನೆ ನಂ. : 108 ವಯಸ್ಸು 26 ಲಿಂಗ : ಹೆಣ್ಣು | 588 | UPI2710168 | ಹೆಸರು : ರಾಸಾತ್ತಿ ಗಂಡನ ಮಾದಪ್ಪನ್ ಹೆಸರು : ಮನೆ ನಂ. : 108 ವಯಸ್ಸು 29 ಲಿಂಗ : ಹೆಣ್ಣು |
| 589 | UPI3296746 | ಹೆಸರು : ಸೆಂಗೊಂಬಯ್ಯ ತಂದೆಯ ಮನ್ನಾದನ್ ಹೆಸರು : ಮನೆ ನಂ. : 108 ವಯಸ್ಸು 21 ಲಿಂಗ : ಗಂಡು | 590 | UPI2710176 | ಹೆಸರು : ಮಾರಿಯಮ್ಮ ಗಂಡನ ರಾಮನ್ ಹೆಸರು : ಮನೆ ನಂ. : 109 ವಯಸ್ಸು 47 ಲಿಂಗ : ಹೆಣ್ಣು | 591 | UPI2710184 | ಹೆಸರು : ಕಾಶಿಯಮ್ಮ ಗಂಡನ ಪಳನಿಯಪ್ಪ ಹೆಸರು : ಮನೆ ನಂ. : 109 ವಯಸ್ಸು 25 ಲಿಂಗ : ಹೆಣ್ಣು |
| 592 | 402335 | ಹೆಸರು : ರಾಮನ್ ತಂದೆಯ ಲಕ್ಷ್ಮಣಕೌಂಡ ಹೆಸರು : ಮನೆ ನಂ. : 109 ವಯಸ್ಸು 39 ಲಿಂಗ : ಗಂಡು | 593 | JYC1541085 | ಹೆಸರು : ಪೆರುಮಾಳ ತಂದೆಯ ಚಿಂಗಲಿಕೌಂಡ ಹೆಸರು : ಮನೆ ನಂ. : 110 ವಯಸ್ಸು 67 ಲಿಂಗ : ಗಂಡು | 594 | JYC1541028 | ಹೆಸರು : ಪಳನಿಯಮ್ಮ ಗಂಡನ ಪೆರುಮಾಳ ಹೆಸರು : ಮನೆ ನಂ. : 110 ವಯಸ್ಸು 65 ಲಿಂಗ : ಹೆಣ್ಣು |
| 595 | JYC2705713 | ಹೆಸರು : ದೇವರಾಜು ತಂದೆಯ ಪೆರುಮಾಳ ಹೆಸರು : ಮನೆ ನಂ. : 110 ವಯಸ್ಸು 42 ಲಿಂಗ : ಗಂಡು | 596 | JYC1428044 | ಹೆಸರು : ಸುಶೀಲಾ ಗಂಡನ ದೇವರಾಜು ಹೆಸರು : ಮನೆ ನಂ. : 110 ವಯಸ್ಸು 34 ಲಿಂಗ : ಹೆಣ್ಣು | 597 | JYC1538800 | ಹೆಸರು : ಚಿನ್ನಮ್ಮ ಗಂಡನ ಮಾದಯ್ಯನ್ ಹೆಸರು : ಮನೆ ನಂ. : 110 ಎ ವಯಸ್ಸು 58 ಲಿಂಗ : ಹೆಣ್ಣು |
| 598 | 402226 | ಹೆಸರು : ಲಕ್ಷ್ಮಿ ಗಂಡನ ಚಿನ್ನಪ್ಪಯ್ಯ ಹೆಸರು : ಮನೆ ನಂ. : 110 ಎ ವಯಸ್ಸು 56 ಲಿಂಗ : ಹೆಣ್ಣು | 599 | JYC1538982 | ಹೆಸರು : ರಾಜು ತಂದೆಯ ತಂಗಮುತ್ತ ಹೆಸರು : ಮನೆ ನಂ. : 110 ಎ ವಯಸ್ಸು 40 ಲಿಂಗ : ಗಂಡು | 600 | JYC1428721 | ಹೆಸರು : ಪೆರುಮಾಳ ತಂದೆಯ ಮಾದಯ್ಯನ್ ಹೆಸರು : ಮನೆ ನಂ. : 110 ಎ ವಯಸ್ಸು 39 ಲಿಂಗ : ಗಂಡು |

ವಿಭಾಗ : 1--ಪುದುರಾಮಾಪುರ , ಕೊಳ್ಳೇಗಾಲ ತಾಲ್ಲೂಕು , ಚಾಮರಾಜನಗರ ಜಿಲ್ಲೆ ಪಿನ್ ಕೋಡ್ : ಮುಂದುವರಿದಿದೆ

| | | |
|--|--|--|
| 601 JYC1539386 ಹೆಸರು : ಪಳನಿಯಮ್ಮ ಗಂಡನ ರಾಜು ಹೆಸರು : ಮನೆ ನಂ. : 110 ಎ ವಯಸ್ಸು 37 ಲಿಂಗ : ಹೆಣ್ಣು | 602 UPI1606508 ಹೆಸರು : ಬೆರಿಯಸ್ವಾಮಿ ತಂದೆಯ ಮುತ್ತಪ್ಪಯ್ಯನ್ ಹೆಸರು : ಮನೆ ನಂ. : 110 ಎ ವಯಸ್ಸು 29 ಲಿಂಗ : ಗಂಡು | 603 402081 ಹೆಸರು : ತಾಂಡವಕೌಂಡ ತಂದೆಯ ಪಳನಿಯಪ್ಪನ್ ಹೆಸರು : ಮನೆ ನಂ. : 111 ವಯಸ್ಸು 80 ಲಿಂಗ : ಗಂಡು |
| 604 402110 ಹೆಸರು : ಆಮ್ಮಾಸೆಯಮ್ಮ ಗಂಡನ ತಾಂಡವಕೌಂಡ ಹೆಸರು : ಮನೆ ನಂ. : 111 ವಯಸ್ಸು 74 ಲಿಂಗ : ಹೆಣ್ಣು | 605 KT/15/110/402261 ಹೆಸರು : ಸೆಂಗೋಟಿಯ್ಯನ್ ತಂದೆಯ ತಾಂಡವಕೌಂಡ ಹೆಸರು : ಮನೆ ನಂ. : 111 ವಯಸ್ಸು 42 ಲಿಂಗ : ಗಂಡು | 606 JYC1539741 ಹೆಸರು : ಕರುಪ್ಪಣ್ಣ ತಂದೆಯ ತಾಂಡವಕೌಂಡ ಹೆಸರು : ಮನೆ ನಂ. : 111 ವಯಸ್ಸು 43 ಲಿಂಗ : ಗಂಡು |
| 607 KT/15/110/402095 ಹೆಸರು : ಮಾದಮ್ಮ ಗಂಡನ ಮುತ್ತಪ್ಪಯ್ಯನ್ ಹೆಸರು : ಮನೆ ನಂ. : 111 ವಯಸ್ಸು 41 ಲಿಂಗ : ಹೆಣ್ಣು | 608 402094 ಹೆಸರು : ಷಣ್ಮುಗ ತಂದೆಯ ತಾಂಡವಕೌಂಡ ಹೆಸರು : ಮನೆ ನಂ. : 111 ವಯಸ್ಸು 39 ಲಿಂಗ : ಗಂಡು | 609 JYC1540392 ಹೆಸರು : ಕುಪ್ಪಾಯಮ್ಮ ಗಂಡನ ಸೆಂಗೋಟಿಯ್ಯನ್ ಹೆಸರು : ಮನೆ ನಂ. : 111 ವಯಸ್ಸು 33 ಲಿಂಗ : ಹೆಣ್ಣು |
| 610 JYC1539048 ಹೆಸರು : ತವಸಿಯಮ್ಮ ಗಂಡನ ಕರುಪ್ಪಣ್ಣ ಹೆಸರು : ಮನೆ ನಂ. : 111 ವಯಸ್ಸು 33 ಲಿಂಗ : ಹೆಣ್ಣು | 611 KT/15/110/402108 ಹೆಸರು : ಮುತ್ತಪ್ಪಯ್ಯನ್ ತಂದೆಯ ತಾಂಡವಕೌಂಡ ಹೆಸರು : ಮನೆ ನಂ. : 111 ವಯಸ್ಸು 34 ಲಿಂಗ : ಗಂಡು | 612 UPI2710267 ಹೆಸರು : ಚಂದ್ರಮ್ಮ ಗಂಡನ ಷಣ್ಮುಗಂ ಹೆಸರು : ಮನೆ ನಂ. : 111 ವಯಸ್ಸು 25 ಲಿಂಗ : ಹೆಣ್ಣು |
| 613 UPI1603885 ಹೆಸರು : ನಟರಾಜ್ ತಂದೆಯ ಕೃಷ್ಣ ಹೆಸರು : ಮನೆ ನಂ. : 111 ವಯಸ್ಸು 31 ಲಿಂಗ : ಗಂಡು | 614 UPI1603877 ಹೆಸರು : ನೀಲಮ್ಮ ಗಂಡನ ನಟರಾಜು ಹೆಸರು : ಮನೆ ನಂ. : 111 ವಯಸ್ಸು 26 ಲಿಂಗ : ಹೆಣ್ಣು | 615 UPI2710275 ಹೆಸರು : ವಳ್ಳಿಯಮ್ಮ ಗಂಡನ ಕೃಷ್ಣ ಹೆಸರು : ಮನೆ ನಂ. : 111 ವಯಸ್ಸು 56 ಲಿಂಗ : ಹೆಣ್ಣು |
| 616 402336 ಹೆಸರು : ಇರುಸಾಕೌಂಡ ತಂದೆಯ ಪನಾಂಗನಾಪ್ಪಕೌಂಡ ಹೆಸರು : ಮನೆ ನಂ. : 112 ವಯಸ್ಸು 57 ಲಿಂಗ : ಗಂಡು | 617 402106 ಹೆಸರು : ಪೂವಾಯಮ್ಮ ಗಂಡನ ಇರುಸಾಕೌಂಡ ಹೆಸರು : ಮನೆ ನಂ. : 112 ವಯಸ್ಸು 47 ಲಿಂಗ : ಹೆಣ್ಣು | 618 JYC1428614 ಹೆಸರು : ಸೆಲ್ವ ಕುಮಾರ್ ತಂದೆಯ ಇರುಸಾಕೌಂಡರ್ ಹೆಸರು : ಮನೆ ನಂ. : 112 ವಯಸ್ಸು 32 ಲಿಂಗ : ಗಂಡು |
| 619 UPI2710317 ಹೆಸರು : ಸೆಲ್ವ ಗಂಡನ ಸೆಲ್ವಕುಮಾರ್ ಹೆಸರು : ಮನೆ ನಂ. : 112 ವಯಸ್ಸು 23 ಲಿಂಗ : ಹೆಣ್ಣು | 620 402096 ಹೆಸರು : ಇರುಸಪ್ಪ ತಂದೆಯ ಸಿದ್ದಕೌಂಡ ಹೆಸರು : ಮನೆ ನಂ. : 113 ವಯಸ್ಸು 81 ಲಿಂಗ : ಗಂಡು | 621 402019 ಹೆಸರು : ವೀರಪ್ಪಕೌಂಡ ತಂದೆಯ ವೈಯ್ಯಾಪ್ಪರಿಕೌಂಡ ಹೆಸರು : ಮನೆ ನಂ. : 113 ವಯಸ್ಸು 75 ಲಿಂಗ : ಗಂಡು |
| 622 UPI1603935 ಹೆಸರು : ಶಿವಕುಮಾರ್ ತಂದೆಯ ಇರುಸಾಕೌಂಡ ಹೆಸರು : ಮನೆ ನಂ. : 113 ವಯಸ್ಸು 28 ಲಿಂಗ : ಗಂಡು | 623 UPI1603943 ಹೆಸರು : ಮಂಜುಳ ಗಂಡನ ಶಿವಕುಮಾರ್ ಹೆಸರು : ಮನೆ ನಂ. : 113 ವಯಸ್ಸು 24 ಲಿಂಗ : ಹೆಣ್ಣು | 624 JYC1541630 ಹೆಸರು : ಚೋಳಚ್ಚಿಯಮ್ಮ ಗಂಡನ ಚಿನ್ನಇರುಸಾಕೌಂಡ ಹೆಸರು : ಮನೆ ನಂ. : 114 ವಯಸ್ಸು 66 ಲಿಂಗ : ಹೆಣ್ಣು |
| 625 UPI2710358 ಹೆಸರು : ಆರ್ಮುಗಂ ತಂದೆಯ ಚಿನ್ನಇರುಸಾಕೌಂಡ ಹೆಸರು : ಮನೆ ನಂ. : 114 ವಯಸ್ಸು 40 ಲಿಂಗ : ಗಂಡು | 626 UPI2710366 ಹೆಸರು : ರಾಧ ಗಂಡನ ಆರ್ಮುಗಂ ಹೆಸರು : ಮನೆ ನಂ. : 114 ವಯಸ್ಸು 36 ಲಿಂಗ : ಹೆಣ್ಣು | 627 UPI2710374 ಹೆಸರು : ಮಾದಪ್ಪಕೌಂಡ ತಂದೆಯ ಇರುಸಾಕೌಂಡ ಹೆಸರು : ಮನೆ ನಂ. : 116 ವಯಸ್ಸು 76 ಲಿಂಗ : ಗಂಡು |
| 628 UPI1605716 ಹೆಸರು : ಕಾಮಾಕ್ಷಿಯಮ್ಮ ಗಂಡನ ಮಾದಪ್ಪಕೌಂಡ ಹೆಸರು : ಮನೆ ನಂ. : 116 ವಯಸ್ಸು 60 ಲಿಂಗ : ಹೆಣ್ಣು | 629 402031 ಹೆಸರು : ಅಂಗಮ್ಮ ಗಂಡನ ಅಂಡಿಯಪ್ಪ ಹೆಸರು : ಮನೆ ನಂ. : 116 ವಯಸ್ಸು 53 ಲಿಂಗ : ಹೆಣ್ಣು | 630 UPI1606482 ಹೆಸರು : ದೈವಾಣಿ ಗಂಡನ ಶ್ರೀರಂಗ ಹೆಸರು : ಮನೆ ನಂ. : 116 ವಯಸ್ಸು 36 ಲಿಂಗ : ಹೆಣ್ಣು |

| ವಿಭಾಗ : 1--ಪುದುರಾಮಾಪುರ , ಕೊಳ್ಳೇಗಾಲ ತಾಲ್ಲೂಕು , ಚಾಮರಾಜನಗರ ಜಿಲ್ಲೆ | | | ಪಿನ್ ಕೋಡ್ : ಮುಂದುವರಿದಿದೆ | | | | | |
|--|-------------------|--|--------------------------|-------------------------|--|-------------------------|-------------------|--|
| 631 | JYC1542117 | | 632 | JYC1428101 | | 633 | 402262 | |
| ಹೆಸರು : ಅರಿಯಾತಮ್ಮ | | | ಹೆಸರು : ಗಣೇಶ | | | ಹೆಸರು : ಸರಸ | | |
| ಗಂಡನ ಕೃಷ್ಣಗೌಡ | | | ತಂದೆಯ ಕೃಷ್ಣಕೌಂಡ | | | ಗಂಡನ ಗಣೇಶ | | |
| ಹೆಸರು : ಮನ ನಂ. : 117 | | | ಹೆಸರು : ಮನ ನಂ. : 117 | | | ಹೆಸರು : ಮನ ನಂ. : 117 | | |
| ವಯಸ್ಸು 72 ಲಿಂಗ : ಹೆಣ್ಣು | | | ವಯಸ್ಸು 50 ಲಿಂಗ : ಗಂಡು | | | ವಯಸ್ಸು 44 ಲಿಂಗ : ಹೆಣ್ಣು | | |
| 634 | JYC2946911 | | 635 | UPI1605807 | | 636 | 402021 | |
| ಹೆಸರು : ನೀಲಮಣಿ | | | ಹೆಸರು : ಪಳನಿಯಮ್ಮ | | | ಹೆಸರು : ವಾರಿಮುತ್ತು | | |
| ಗಂಡನ ಗಣೇಶ | | | ಗಂಡನ ಗಣೇಶ | | | ತಂದೆಯ ಚೋಳಕೌಂಡ | | |
| ಹೆಸರು : ಮನ ನಂ. : 117 | | | ಹೆಸರು : ಮನ ನಂ. : 117 | | | ಹೆಸರು : ಮನ ನಂ. : 117 ಎ | | |
| ವಯಸ್ಸು 42 ಲಿಂಗ : ಹೆಣ್ಣು | | | ವಯಸ್ಸು 38 ಲಿಂಗ : ಹೆಣ್ಣು | | | ವಯಸ್ಸು 66 ಲಿಂಗ : ಗಂಡು | | |
| 637 | 402022 | | 638 | | | 639 | UPI3296779 | |
| ಹೆಸರು : ಮಾದಮ್ಮ | | | ಹೆಸರು : ಸೆಲ್ವನ್ | | | ಹೆಸರು : ಸೆಲ್ವನ್ | | |
| ಗಂಡನ ವಾರಿಮುತ್ತು | | | ತಂದೆಯ ಅರ್ಧ ನಾರಿಗೌಡ | | | ತಂದೆಯ ಅರ್ಧ ನಾರಿಗೌಡ | | |
| ಹೆಸರು : ಮನ ನಂ. : 117 ಎ | | | ಹೆಸರು : ಮನ ನಂ. : 117ಎ | | | ಹೆಸರು : ಮನ ನಂ. : 117/ಎ | | |
| ವಯಸ್ಸು 61 ಲಿಂಗ : ಹೆಣ್ಣು | | | ವಯಸ್ಸು 23 ಲಿಂಗ : ಗಂಡು | | | ವಯಸ್ಸು 23 ಲಿಂಗ : ಗಂಡು | | |
| 640 | UPI3296787 | | 641 | KT/15/110/402196 | | 642 | UPI2710408 | |
| ಹೆಸರು : ಚಿನ್ನಮ್ಮ | | | ಹೆಸರು : ಲಕ್ಷ್ಮಿ | | | ಹೆಸರು : ಪಳನಿಸ್ವಾಮಿ ಎಸ್ | | |
| ಗಂಡನ ಸೆಲ್ವನ್ | | | ಗಂಡನ ರಾಮಸ್ವಾಮಿಪಂಡಾರ | | | ತಂದೆಯ ಸಿಂಗಾರವೇಲನ್ | | |
| ಹೆಸರು : ಮನ ನಂ. : 117/ಎ | | | ಹೆಸರು : ಮನ ನಂ. : 118 | | | ಹೆಸರು : ಮನ ನಂ. : 118 | | |
| ವಯಸ್ಸು 21 ಲಿಂಗ : ಹೆಣ್ಣು | | | ವಯಸ್ಸು 79 ಲಿಂಗ : ಹೆಣ್ಣು | | | ವಯಸ್ಸು 43 ಲಿಂಗ : ಗಂಡು | | |
| 643 | UPI1605237 | | 644 | UPI2710416 | | 645 | 402133 | |
| ಹೆಸರು : ಈಶ್ವರಿ | | | ಹೆಸರು : ರುಕ್ಮಿಣಿ | | | ಹೆಸರು : ಮಾದಪ್ಪ | | |
| ಗಂಡನ ಪಳನಿಸ್ವಾಮಿ | | | ಗಂಡನ ಮಾದಪ್ಪ | | | ತಂದೆಯ ಕಂದಸ್ವಾಮಿ | | |
| ಹೆಸರು : ಮನ ನಂ. : 118 | | | ಹೆಸರು : ಮನ ನಂ. : 119 | | | ಹೆಸರು : ಮನ ನಂ. : 119 | | |
| ವಯಸ್ಸು 31 ಲಿಂಗ : ಹೆಣ್ಣು | | | ವಯಸ್ಸು 40 ಲಿಂಗ : ಹೆಣ್ಣು | | | ವಯಸ್ಸು 85 ಲಿಂಗ : ಗಂಡು | | |
| 646 | JYC1538750 | | 647 | JYC2946440 | | 648 | UPI1605211 | |
| ಹೆಸರು : ಕಂದಸ್ವಾಮಿ | | | ಹೆಸರು : ಚಿನ್ನಪುಳ್ಳಿ | | | ಹೆಸರು : ವಾರಿಮುತ್ತು | | |
| ತಂದೆಯ ಮಾದಪ್ಪ | | | ಗಂಡನ ಕಂದಸ್ವಾಮಿ | | | ತಂದೆಯ ಮಾದಪ್ಪ | | |
| ಹೆಸರು : ಮನ ನಂ. : 119 | | | ಹೆಸರು : ಮನ ನಂ. : 119 | | | ಹೆಸರು : ಮನ ನಂ. : 119 | | |
| ವಯಸ್ಸು 53 ಲಿಂಗ : ಗಂಡು | | | ವಯಸ್ಸು 72 ಲಿಂಗ : ಹೆಣ್ಣು | | | ವಯಸ್ಸು 26 ಲಿಂಗ : ಗಂಡು | | |
| 649 | UPI2710424 | | 650 | JYC1538644 | | 651 | UPI2710432 | |
| ಹೆಸರು : ಶಕ್ತಿವೇಲ್ ಎ | | | ಹೆಸರು : ಕಂದಸ್ವಾಮಿ | | | ಹೆಸರು : ರಾಮಸ್ವಾಮಿ | | |
| ತಂದೆಯ ಮಾಧು | | | ತಂದೆಯ ಸೀರಂಗಚಾರಿ | | | ತಂದೆಯ ಸೀರಂಗಚಾರಿ | | |
| ಹೆಸರು : ಮನ ನಂ. : 119 | | | ಹೆಸರು : ಮನ ನಂ. : 120 | | | ಹೆಸರು : ಮನ ನಂ. : 120 | | |
| ವಯಸ್ಸು 22 ಲಿಂಗ : ಹೆಣ್ಣು | | | ವಯಸ್ಸು 60 ಲಿಂಗ : ಗಂಡು | | | ವಯಸ್ಸು 57 ಲಿಂಗ : ಗಂಡು | | |
| 652 | JYC1539501 | | 653 | UPI2710440 | | 654 | UPI2710457 | |
| ಹೆಸರು : ವಾರಿಯಮ್ಮ | | | ಹೆಸರು : ಆರ್ಮುಗಂ | | | ಹೆಸರು : ಕಾಮಕ್ಷಿ | | |
| ಗಂಡನ ಕಂದಸ್ವಾಮಿ | | | ತಂದೆಯ ಸೀರಂಗಚಾರಿ | | | ಗಂಡನ ಆರ್ಮುಗಂ | | |
| ಹೆಸರು : ಮನ ನಂ. : 120 | | | ಹೆಸರು : ಮನ ನಂ. : 120 | | | ಹೆಸರು : ಮನ ನಂ. : 120 | | |
| ವಯಸ್ಸು 57 ಲಿಂಗ : ಹೆಣ್ಣು | | | ವಯಸ್ಸು 55 ಲಿಂಗ : ಗಂಡು | | | ವಯಸ್ಸು 51 ಲಿಂಗ : ಹೆಣ್ಣು | | |
| 655 | UPI2710465 | | 656 | UPI2710473 | | 657 | UPI2710481 | |
| ಹೆಸರು : ಈಶ್ವರನ್ | | | ಹೆಸರು : ಗೋವಿಂದಮ್ಮ | | | ಹೆಸರು : ರಾಜೇಶ್ವರಿ | | |
| ತಂದೆಯ ಸೀರಂಗಚಾರಿ | | | ಗಂಡನ ರಾಮಸ್ವಾಮಿ | | | ಗಂಡನ ಈಶ್ವರನ್ | | |
| ಹೆಸರು : ಮನ ನಂ. : 120 | | | ಹೆಸರು : ಮನ ನಂ. : 120 | | | ಹೆಸರು : ಮನ ನಂ. : 120 | | |
| ವಯಸ್ಸು 48 ಲಿಂಗ : ಗಂಡು | | | ವಯಸ್ಸು 43 ಲಿಂಗ : ಹೆಣ್ಣು | | | ವಯಸ್ಸು 30 ಲಿಂಗ : ಹೆಣ್ಣು | | |
| 658 | JYC1428416 | | 659 | UPI2710499 | | 660 | | |
| ಹೆಸರು : ಲಕ್ಷ್ಮಿ | | | ಹೆಸರು : ವೆಳ್ಳಂಗಿರಿ ಕೆ | | | ಹೆಸರು : ಶಿವಗಾಮಿ | | |
| ಗಂಡನ ಗೋಪಾಲಚಾರಿ | | | ತಂದೆಯ ಕಂದಸ್ವಾಮಿ | | | ಗಂಡನ ಬಾಬು | | |
| ಹೆಸರು : ಮನ ನಂ. : 120 | | | ಹೆಸರು : ಮನ ನಂ. : 120 | | | ಹೆಸರು : ಮನ ನಂ. : 120 | | |
| ವಯಸ್ಸು 38 ಲಿಂಗ : ಹೆಣ್ಣು | | | ವಯಸ್ಸು 21 ಲಿಂಗ : ಗಂಡು | | | ವಯಸ್ಸು 20 ಲಿಂಗ : ಹೆಣ್ಣು | | |

| ವಿಭಾಗ : 1--ಪುದುರಾಮಾಪುರ , ಕೊಳ್ಳೇಗಾಲ ತಾಲ್ಲೂಕು , ಚಾಮರಾಜನಗರ ಜಿಲ್ಲೆ | | | ಪಿನ್ ಕೋಡ್ : | ಮುಂದುವರಿದಿದೆ |
|---|-------------------|---|--|-------------------|
| 661 | | 662 | 663 | 402195 |
| ಹೆಸರು : ಬಾಬು ತಂದೆಯ ಅಮ್ಮಂಗಂ ಹೆಸರು : ಮನೆ ನಂ. : 120 ವಯಸ್ಸು 26 ಲಿಂಗ : ಗಂಡು | | ಹೆಸರು : ಸೆಲ್ವ ತಂದೆಯ ಅಮ್ಮಂಗಂ ಹೆಸರು : ಮನೆ ನಂ. : 120 ವಯಸ್ಸು 23 ಲಿಂಗ : ಹೆಣ್ಣು | ಹೆಸರು : ಪಾಪಮ್ಮ ಗಂಡನ ಶ್ರೀನಿವಾಸ ಹೆಸರು : ಮನೆ ನಂ. : 120 ಎ ವಯಸ್ಸು 67 ಲಿಂಗ : ಹೆಣ್ಣು | |
| 664 | JYC1428226 | 665 | 666 | 402342 |
| ಹೆಸರು : ಗೋಪಾಲಚಾರಿ ತಂದೆಯ ವೆಂಕಟಾಚಾರಿ ಹೆಸರು : ಮನೆ ನಂ. : 120 ಎ ವಯಸ್ಸು 45 ಲಿಂಗ : ಗಂಡು | | ಹೆಸರು : ಪೆರಿಯಪ್ಪಯ್ಯ ತಂದೆಯ ಶ್ರೀನಿವಾಸ ಹೆಸರು : ಮನೆ ನಂ. : 120 ಎ ವಯಸ್ಸು 48 ಲಿಂಗ : ಗಂಡು | ಹೆಸರು : ಉತ್ತರಕುಮಾರಿ ಗಂಡನ ಈಶ್ವರನ್ ಹೆಸರು : ಮನೆ ನಂ. : 121 ವಯಸ್ಸು 64 ಲಿಂಗ : ಹೆಣ್ಣು | |
| 667 | JYC1541465 | 668 | 669 | UPI1605252 |
| ಹೆಸರು : ದೂರಸ್ವಾಮಿ ತಂದೆಯ ಈಶ್ವರನ್ ಹೆಸರು : ಮನೆ ನಂ. : 121 ವಯಸ್ಸು 34 ಲಿಂಗ : ಗಂಡು | | ಹೆಸರು : ಪೆರುಮ ಗಂಡನ ಪಟ್ಟಿಯಪ್ಪ ಹೆಸರು : ಮನೆ ನಂ. : 121 ವಯಸ್ಸು 35 ಲಿಂಗ : ಹೆಣ್ಣು | ಹೆಸರು : ಪಟ್ಟಿಯಪ್ಪ ತಂದೆಯ ಚಿನ್ನಪ್ಪ ಹೆಸರು : ಮನೆ ನಂ. : 121 ವಯಸ್ಸು 39 ಲಿಂಗ : ಗಂಡು | |
| 670 | UPI1605187 | 671 | 672 | UPI1605153 |
| ಹೆಸರು : ಮುರುಗೇಶ್ ತಂದೆಯ ಈಶ್ವರನ್ ಹೆಸರು : ಮನೆ ನಂ. : 121 ವಯಸ್ಸು 28 ಲಿಂಗ : ಗಂಡು | | ಹೆಸರು : ಪ್ರಮೀಳ ಗಂಡನ ಮುರುಗೇಶ್ ಹೆಸರು : ಮನೆ ನಂ. : 121 ವಯಸ್ಸು 23 ಲಿಂಗ : ಹೆಣ್ಣು | ಹೆಸರು : ಜ್ಯೋತಿ ಗಂಡನ ದೂರಸ್ವಾಮಿ ಹೆಸರು : ಮನೆ ನಂ. : 121 ವಯಸ್ಸು 27 ಲಿಂಗ : ಹೆಣ್ಣು | |
| 673 | JYC1428911 | 674 | 675 | JYC1428903 |
| ಹೆಸರು : ಲಕ್ಷ್ಮಿ ಗಂಡನ ಮಾದಪ್ಪ ಹೆಸರು : ಮನೆ ನಂ. : 122 ವಯಸ್ಸು 49 ಲಿಂಗ : ಹೆಣ್ಣು | | ಹೆಸರು : ಮಾದಪ್ಪಕೌಂಡ ತಂದೆಯ ತೆಪ್ಪಕಾರ ಹೆಸರು : ಮನೆ ನಂ. : 122 ವಯಸ್ಸು 54 ಲಿಂಗ : ಗಂಡು | ಹೆಸರು : ಕುಮಾರ್ ತಂದೆಯ ಮಾದಪ್ಪ ಹೆಸರು : ಮನೆ ನಂ. : 122 ವಯಸ್ಸು 35 ಲಿಂಗ : ಗಂಡು | |
| 676 | 402075 | 677 | 678 | UPI1605054 |
| ಹೆಸರು : ಗುರುವಾಯಮ್ಮ ಗಂಡನ ಸುಬ್ರಹ್ಮಣ್ಯ ಹೆಸರು : ಮನೆ ನಂ. : 123 ವಯಸ್ಸು 36 ಲಿಂಗ : ಹೆಣ್ಣು | | ಹೆಸರು : ಸುಬ್ರಹ್ಮಣ್ಯ ತಂದೆಯ ಕರುಪ್ಪಣ್ಯಕೌಂಡ ಹೆಸರು : ಮನೆ ನಂ. : 123 ವಯಸ್ಸು 41 ಲಿಂಗ : ಗಂಡು | ಹೆಸರು : ವೇಲುಸ್ವಾಮಿ ತಂದೆಯ ಸುಬ್ರಹ್ಮಣ್ಯ ಹೆಸರು : ಮನೆ ನಂ. : 123 ವಯಸ್ಸು 23 ಲಿಂಗ : ಗಂಡು | |
| 679 | JYC2946416 | 680 | 681 | UPI3296605 |
| ಹೆಸರು : ವೀರಪ್ಪ ತಂದೆಯ ನಲ್ಲಕೌಂಡ ಹೆಸರು : ಮನೆ ನಂ. : 124 ವಯಸ್ಸು 58 ಲಿಂಗ : ಗಂಡು | | ಹೆಸರು : ಪಳನಿಯಮ್ಮ ಗಂಡನ ವೀರಪ್ಪ ಹೆಸರು : ಮನೆ ನಂ. : 124 ವಯಸ್ಸು 49 ಲಿಂಗ : ಹೆಣ್ಣು | ಹೆಸರು : ಇರುಸಾಕೌಂಡ ತಂದೆಯ ವೀರಪ್ಪ ಹೆಸರು : ಮನೆ ನಂ. : 124 ವಯಸ್ಸು 22 ಲಿಂಗ : ಗಂಡು | |
| 682 | 402073 | 683 | 684 | UPI2710580 |
| ಹೆಸರು : ಲಕ್ಷ್ಮಿ ಗಂಡನ ಪಳನಿಸ್ವಾಮಿ ಹೆಸರು : ಮನೆ ನಂ. : 125 ವಯಸ್ಸು 99 ಲಿಂಗ : ಹೆಣ್ಣು | | ಹೆಸರು : ಲಕ್ಷ್ಮಣಿ ತಂದೆಯ ಮುನಿಯನ್ ಹೆಸರು : ಮನೆ ನಂ. : 125 ವಯಸ್ಸು 63 ಲಿಂಗ : ಗಂಡು | ಹೆಸರು : ಕಂದಮ್ಮ ಗಂಡನ ಲಕ್ಷ್ಮಣಿ ಹೆಸರು : ಮನೆ ನಂ. : 125 ವಯಸ್ಸು 60 ಲಿಂಗ : ಹೆಣ್ಣು | |
| 685 | 402079 | 686 | 687 | JYC2949220 |
| ಹೆಸರು : ಷಣ್ಮುಗಂ ತಂದೆಯ ಪಳನಿಸ್ವಾಮಿ ಹೆಸರು : ಮನೆ ನಂ. : 125 ವಯಸ್ಸು 36 ಲಿಂಗ : ಗಂಡು | | ಹೆಸರು : ಪಾಪಾತ್ತಿಯಮ್ಮ ಗಂಡನ ಪಳನಿಯಪ್ಪ ಹೆಸರು : ಮನೆ ನಂ. : 127 ವಯಸ್ಸು 63 ಲಿಂಗ : ಹೆಣ್ಣು | ಹೆಸರು : ಚೋಳಯನ್ ತಂದೆಯ ಪಳನಿಯಪ್ಪ ಹೆಸರು : ಮನೆ ನಂ. : 127 ವಯಸ್ಸು 41 ಲಿಂಗ : ಗಂಡು | |
| 688 | JYC1538479 | 689 | 690 | 402055 |
| ಹೆಸರು : ಶ್ರೀರಂಗ ತಂದೆಯ ಪಳನಿಯಪ್ಪ ಹೆಸರು : ಮನೆ ನಂ. : 127 ವಯಸ್ಸು 39 ಲಿಂಗ : ಗಂಡು | | ಹೆಸರು : ಪಳನಿತಂಗ ತಂದೆಯ ಪಳನಿಯಪ್ಪ ಹೆಸರು : ಮನೆ ನಂ. : 127 ವಯಸ್ಸು 37 ಲಿಂಗ : ಹೆಣ್ಣು | ಹೆಸರು : ಸೀರಂಗಾಯಮ್ಮ ಗಂಡನ ಮಾದಪ್ಪ ಹೆಸರು : ಮನೆ ನಂ. : 128 ವಯಸ್ಸು 47 ಲಿಂಗ : ಹೆಣ್ಣು | |

ವಿಭಾಗ : 1--ಪುದುರಾಮಾಪುರ , ಕೊಳ್ಳೇಗಾಲ ತಾಲ್ಲೂಕು , ಚಾಮರಾಜನಗರ ಜಿಲ್ಲೆ ಪಿನ್ ಕೋಡ್ : ಮುಂದುವರಿದಿದೆ

| | | |
|--|--|---|
| 691 UPI2710622 ಹೆಸರು : ಸುಂದರಮೂರ್ತಿ ಎಸ್ ಎಸ್ ತಂದೆಯ ಸಿದ್ಧಯ್ಯ ಕೆ ಹೆಸರು : ಮನೆ ನಂ. : 128-1 ವಯಸ್ಸು 34 ಲಿಂಗ : ಗಂಡು | 692 UPI1605245 ಹೆಸರು : ಶಾಂತಕುಮಾರಿ ಗಂಡನ ಸುಂದರಮೂರ್ತಿ ಎಸ್ ಎಸ್ ಹೆಸರು : ಮನೆ ನಂ. : 128-1 ವಯಸ್ಸು 31 ಲಿಂಗ : ಹೆಣ್ಣು | 693 UPI1606268 ಹೆಸರು : ವಿಜಯ ಗಂಡನ ಪಳನಿಸ್ವಾಮಿ ಹೆಸರು : ಮನೆ ನಂ. : 128-1 ವಯಸ್ಸು 24 ಲಿಂಗ : ಹೆಣ್ಣು |
| 694 UPI3020062 ಹೆಸರು : ಕೃಷ್ಣನ್ ವಿ ತಂದೆಯ ವಡಿವೇಲು ಹೆಸರು : ಮನೆ ನಂ. : 128/1 ವಯಸ್ಸು 20 ಲಿಂಗ : ಗಂಡು | 695 UPI3020104 ಹೆಸರು : ಗೀತಾ ಗಂಡನ ಕುಮಾರ್ ಹೆಸರು : ಮನೆ ನಂ. : 128/1 ವಯಸ್ಸು 27 ಲಿಂಗ : ಹೆಣ್ಣು | 696 JYC1540541 ಹೆಸರು : ವಡಿವೇಲು ತಂದೆಯ ಕಾಳಿಯಪ್ಪಕೌಂಡ ಹೆಸರು : ಮನೆ ನಂ. : 128 - 1 ವಯಸ್ಸು 71 ಲಿಂಗ : ಗಂಡು |
| 697 JYC1539329 ಹೆಸರು : ಮಾದಮ್ಮ ಗಂಡನ ವಡಿವೇಲು ಹೆಸರು : ಮನೆ ನಂ. : 128 - 1 ವಯಸ್ಸು 56 ಲಿಂಗ : ಹೆಣ್ಣು | 698 JYC1539154 ಹೆಸರು : ಕುಮಾರ್ ತಂದೆಯ ವಡಿವೇಲು ಹೆಸರು : ಮನೆ ನಂ. : 128 - 1 ವಯಸ್ಸು 33 ಲಿಂಗ : ಗಂಡು | 699 JYC1540319 ಹೆಸರು : ಷಣ್ಮುಗಂ ತಂದೆಯ ಪಳನಿಯಪ್ಪ ಹೆಸರು : ಮನೆ ನಂ. : 130 ವಯಸ್ಸು 54 ಲಿಂಗ : ಗಂಡು |
| 700 JYC1539683 ಹೆಸರು : ಶಂಭುವಳ್ಳಿ ಗಂಡನ ಶಣ್ಮುಗಂ ಹೆಸರು : ಮನೆ ನಂ. : 130 ವಯಸ್ಸು 44 ಲಿಂಗ : ಹೆಣ್ಣು | 701 JYC1539634 ಹೆಸರು : ಕುಮಾರ್ ತಂದೆಯ ಷಣ್ಮುಗಂ ಹೆಸರು : ಮನೆ ನಂ. : 130 ವಯಸ್ಸು 34 ಲಿಂಗ : ಗಂಡು | 702 JYC1538776 ಹೆಸರು : ಸೆಲ್ವನ್ ತಂದೆಯ ಷಣ್ಮುಗಂ ಹೆಸರು : ಮನೆ ನಂ. : 130 ವಯಸ್ಸು 32 ಲಿಂಗ : ಗಂಡು |
| 703 JYC1539428 ಹೆಸರು : ಉಮಾ ಗಂಡನ ಕುಮಾರ್ ಹೆಸರು : ಮನೆ ನಂ. : 130 ವಯಸ್ಸು 32 ಲಿಂಗ : ಹೆಣ್ಣು | 704 JYC1428119 ಹೆಸರು : ಶಾಂತಾಯಮ್ಮ ಗಂಡನ ಲೀಟ್. ಪಳನಿಯಪ್ಪ ಹೆಸರು : ಮನೆ ನಂ. : 130 ವಯಸ್ಸು 77 ಲಿಂಗ : ಹೆಣ್ಣು | 705 UPI2710663 ಹೆಸರು : ಪಳನಿಸ್ವಾಮಿ ತಂದೆಯ ಷಣ್ಮುಗಂ ಹೆಸರು : ಮನೆ ನಂ. : 130 ವಯಸ್ಸು 24 ಲಿಂಗ : ಗಂಡು |
| 706 UPI1604842 ಹೆಸರು : ಲಕ್ಷ್ಮಿ ಗಂಡನ ಮುರುಗನ್ ಹೆಸರು : ಮನೆ ನಂ. : 130 ವಯಸ್ಸು 32 ಲಿಂಗ : ಹೆಣ್ಣು | 707 UPI1605203 ಹೆಸರು : ಮುರುಗನ್ ತಂದೆಯ ಮಾದಪ್ಪ ಹೆಸರು : ಮನೆ ನಂ. : 130 ವಯಸ್ಸು 35 ಲಿಂಗ : ಗಂಡು | 708 UPI1605666 ಹೆಸರು : ವಿಜಯ ಗಂಡನ ಅಂಗಮತ್ತು ಹೆಸರು : ಮನೆ ನಂ. : 130 ವಯಸ್ಸು 28 ಲಿಂಗ : ಹೆಣ್ಣು |
| 709 UPI1605658 ಹೆಸರು : ಅಂಗಮತ್ತು ತಂದೆಯ ಮಾದಪ್ಪನ್ ಹೆಸರು : ಮನೆ ನಂ. : 130 ವಯಸ್ಸು 32 ಲಿಂಗ : ಗಂಡು | 710 UPI1603315 ಹೆಸರು : ಲಕ್ಷ್ಮಿ ಗಂಡನ ರಾಜು ಹೆಸರು : ಮನೆ ನಂ. : 130 ವಯಸ್ಸು 34 ಲಿಂಗ : ಹೆಣ್ಣು | 711 UPI1603307 ಹೆಸರು : ರಾಜು ತಂದೆಯ ಸಿದ್ದಕೌಂಡ ಹೆಸರು : ಮನೆ ನಂ. : 130 ವಯಸ್ಸು 44 ಲಿಂಗ : ಗಂಡು |
| 712 UPI1605419 ಹೆಸರು : ಮುರುಗೇಶ್ ತಂದೆಯ ತಂಗವೇಲು ಹೆಸರು : ಮನೆ ನಂ. : 130 ವಯಸ್ಸು 23 ಲಿಂಗ : ಗಂಡು | 713 UPI1605435 ಹೆಸರು : ಮಾರಿಮತ್ತು ತಂದೆಯ ತಂಗವೇಲು ಹೆಸರು : ಮನೆ ನಂ. : 130 ವಯಸ್ಸು 26 ಲಿಂಗ : ಗಂಡು | 714 UPI1605377 ಹೆಸರು : ಶಂಭುವಳ್ಳಿ ಗಂಡನ ತಂಗವೇಲು ಹೆಸರು : ಮನೆ ನಂ. : 130 ವಯಸ್ಸು 44 ಲಿಂಗ : ಹೆಣ್ಣು |
| 715 UPI2710689 ಹೆಸರು : ತಂಗವೇಲು ತಂದೆಯ ಪಳನಿಯಪ್ಪ ಹೆಸರು : ಮನೆ ನಂ. : 130 ವಯಸ್ಸು 50 ಲಿಂಗ : ಗಂಡು | 716 UPI2710697 ಹೆಸರು : ಸೆವಂದಿಯಮ್ಮ ಗಂಡನ ಪಳನಿಸ್ವಾಮಿ ಹೆಸರು : ಮನೆ ನಂ. : 130 ವಯಸ್ಸು 22 ಲಿಂಗ : ಹೆಣ್ಣು | 717 JYC1428150 ಹೆಸರು : ರತ್ನಮ್ಮ ಗಂಡನ ಬಸವ ಹೆಸರು : ಮನೆ ನಂ. : 131 ವಯಸ್ಸು 42 ಲಿಂಗ : ಹೆಣ್ಣು |
| 718 402001 ಹೆಸರು : ಸರಸ ಗಂಡನ ಮುತ್ತ ಹೆಸರು : ಮನೆ ನಂ. : 131 ವಯಸ್ಸು 37 ಲಿಂಗ : ಹೆಣ್ಣು | 719 JYC1428085 ಹೆಸರು : ಬಸವ ತಂದೆಯ ಮಾದಪ್ಪಕೌಂಡ ಹೆಸರು : ಮನೆ ನಂ. : 131 ವಯಸ್ಸು 48 ಲಿಂಗ : ಗಂಡು | 720 402116 ಹೆಸರು : ಕೃಷ್ಣ ತಂದೆಯ ಮುನಿಯಾಗೌಡ ಹೆಸರು : ಮನೆ ನಂ. : 133 ವಯಸ್ಸು 50 ಲಿಂಗ : ಗಂಡು |

ವಿಭಾಗ : 1--ಪುದುರಾಮಾಪುರ , ಕೊಳ್ಳೇಗಾಲ ತಾಲ್ಲೂಕು , ಚಾಮರಾಜನಗರ ಜಿಲ್ಲೆ ಪಿನ್ ಕೋಡ್ : ಮುಂದುವರಿದಿದೆ

| | | |
|--|--|---|
| 721 JYC1539907 ಹೆಸರು : ನಾಗಮ್ಮ ಗಂಡನ ಮಾದೇಶು ಹೆಸರು : ಮನೆ ನಂ. : 133 ವಯಸ್ಸು 46 ಲಿಂಗ : ಹೆಣ್ಣು | 722 JYC1539873 ಹೆಸರು : ಮಾದೇಶು ತಂದೆಯ ಪೆರುಮಾಳ್ಕಂಡ ಹೆಸರು : ಮನೆ ನಂ. : 133 ವಯಸ್ಸು 45 ಲಿಂಗ : ಗಂಡು | 723 JYC1428747 ಹೆಸರು : ಪಳನಿಯಪ್ಪ ತಂದೆಯ ಪರಿತಂಬಿಕೊಂಡ ಹೆಸರು : ಮನೆ ನಂ. : 134 ಪ ವಯಸ್ಸು 59 ಲಿಂಗ : ಗಂಡು |
| 724 JYC1428739 ಹೆಸರು : ಮುತ್ತಮ್ಮ ಗಂಡನ ಪಳನಿಯಪ್ಪ ಹೆಸರು : ಮನೆ ನಂ. : 134 ಪ ವಯಸ್ಸು 54 ಲಿಂಗ : ಹೆಣ್ಣು | 725 JYC1538792 ಹೆಸರು : ಮಾಧು ತಂದೆಯ ಪಳನಿಯಪ್ಪ ಹೆಸರು : ಮನೆ ನಂ. : 134 ಪ ವಯಸ್ಸು 47 ಲಿಂಗ : ಗಂಡು | 726 JYC1538883 ಹೆಸರು : ಪ್ರವಾಯಿ ಗಂಡನ ಮಾಧು ಹೆಸರು : ಮನೆ ನಂ. : 134 ಪ ವಯಸ್ಸು 45 ಲಿಂಗ : ಹೆಣ್ಣು |
| 727 JYC2705796 ಹೆಸರು : ಸಂಗೋಟನ್ ತಂದೆಯ ಪಳನಿಯಪ್ಪ ಹೆಸರು : ಮನೆ ನಂ. : 134 ಪ ವಯಸ್ಸು 45 ಲಿಂಗ : ಗಂಡು | 728 JYC2705788 ಹೆಸರು : ಚಿನ್ನಮ್ಮ ಗಂಡನ ಸಂಗೋಟನ್ ಹೆಸರು : ಮನೆ ನಂ. : 134 ಪ ವಯಸ್ಸು 40 ಲಿಂಗ : ಹೆಣ್ಣು | 729 UPI3296613 ಹೆಸರು : ಮಾದೇಶ ಜಿ ತಂದೆಯ ಗೋವಿಂದ ಹೆಸರು : ಮನೆ ನಂ. : 134 ಪ ವಯಸ್ಸು 29 ಲಿಂಗ : ಗಂಡು |
| 730 UPI1605302 ಹೆಸರು : ಅಮ್ಮಾಪಿ ಗಂಡನ ಮಾರಿಮತ್ತು ಹೆಸರು : ಮನೆ ನಂ. : 134 -ಪ ವಯಸ್ಸು 35 ಲಿಂಗ : ಹೆಣ್ಣು | 731 UPI1605336 ಹೆಸರು : ಮಾರಿಮತ್ತು ತಂದೆಯ ನಲ್ಲಂಗಿ ಹೆಸರು : ಮನೆ ನಂ. : 134-ಪ ವಯಸ್ಸು 30 ಲಿಂಗ : ಗಂಡು | 732 JYC1539022 ಹೆಸರು : ಪೆರಿಯಣ್ಣ ತಂದೆಯ ಪೆರಿಯಣ್ಣ ಹೆಸರು : ಮನೆ ನಂ. : 136 ವಯಸ್ಸು 72 ಲಿಂಗ : ಗಂಡು |
| 733 JYC1539030 ಹೆಸರು : ರಾಜಮ್ಮ ಗಂಡನ ಪೆರಿಯಣ್ಣ ಹೆಸರು : ಮನೆ ನಂ. : 136 ವಯಸ್ಸು 65 ಲಿಂಗ : ಹೆಣ್ಣು | 734 JYC1539055 ಹೆಸರು : ಸುಬ್ರಹ್ಮಣ್ಯ ತಂದೆಯ ಪೆರಿಯಣ್ಣ ಹೆಸರು : ಮನೆ ನಂ. : 136 ವಯಸ್ಸು 44 ಲಿಂಗ : ಗಂಡು | 735 UPI2710770 ಹೆಸರು : ಮೂರ್ತಿ ತಂದೆಯ ಮಾದಯ್ಯ ಹೆಸರು : ಮನೆ ನಂ. : 136 ವಯಸ್ಸು 24 ಲಿಂಗ : ಗಂಡು |
| 736 JYC1539444 ಹೆಸರು : ಸೆಂಗೋಡನ್ ತಂದೆಯ ಇರುಸಾಕೊಂಡ ಹೆಸರು : ಮನೆ ನಂ. : 137 ವಯಸ್ಸು 67 ಲಿಂಗ : ಗಂಡು | 737 JYC1539063 ಹೆಸರು : ಕರುಪ್ಪಣ್ಣಕೊಂಡ ತಂದೆಯ ಸೆಂಗೋಡನ್ ಹೆಸರು : ಮನೆ ನಂ. : 137 ವಯಸ್ಸು 33 ಲಿಂಗ : ಗಂಡು | 738 JYC1540004 ಹೆಸರು : ಕೃಷ್ಣ ತಂದೆಯ ಸೆಂಗೋಡನ್ ಹೆಸರು : ಮನೆ ನಂ. : 137 ವಯಸ್ಸು 30 ಲಿಂಗ : ಗಂಡು |
| 739 JYC1541002 ಹೆಸರು : ಸೆಂಗೋಡಕೊಂಡ ತಂದೆಯ ಅಮಾಸೇ ಹೆಸರು : ಮನೆ ನಂ. : 138 ವಯಸ್ಸು 67 ಲಿಂಗ : ಗಂಡು | 740 UPI1603638 ಹೆಸರು : ಇಂದ್ರಾಣಿ ಎಸ್ ತಂದೆಯ ಸೆಂಗೋಡಕಾಂಡ ಹೆಸರು : ಮನೆ ನಂ. : 138 ವಯಸ್ಸು 33 ಲಿಂಗ : ಹೆಣ್ಣು | 741 UPI1604008 ಹೆಸರು : ಶೋಭಾವೀರಪ್ಪನ್ ಗಂಡನ ವೀರಪ್ಪನ್ ಹೆಸರು : ಮನೆ ನಂ. : 138 ವಯಸ್ಸು 23 ಲಿಂಗ : ಹೆಣ್ಣು |
| 742 JYC1538677 ಹೆಸರು : ಪಳನಿಯಮ್ಮ ಗಂಡನ ಶ್ರೀರಂಗನ್ ಹೆಸರು : ಮನೆ ನಂ. : 139 ವಯಸ್ಸು 97 ಲಿಂಗ : ಹೆಣ್ಣು | 743 JYC1539089 ಹೆಸರು : ಅಯ್ಯಮ್ಮ ಗಂಡನ ರಾಮಸ್ವಾಮಿ ಹೆಸರು : ಮನೆ ನಂ. : 139 ವಯಸ್ಸು 64 ಲಿಂಗ : ಹೆಣ್ಣು | 744 402344 ಹೆಸರು : ಲಕ್ಷ್ಮಿ ಗಂಡನ ಮಾಧು ಹೆಸರು : ಮನೆ ನಂ. : 140 ವಯಸ್ಸು 45 ಲಿಂಗ : ಹೆಣ್ಣು |
| 745 JYC1538966 ಹೆಸರು : ಮುರುಗೇಶ್ ತಂದೆಯ ಮಾಧು ಹೆಸರು : ಮನೆ ನಂ. : 140 ವಯಸ್ಸು 31 ಲಿಂಗ : ಗಂಡು | 746 UPI1605344 ಹೆಸರು : ಶಿವ ಎಂ ತಾಯಿಯ ಲಕ್ಷ್ಮಿ ಹೆಸರು : ಮನೆ ನಂ. : 140 ವಯಸ್ಸು 25 ಲಿಂಗ : ಗಂಡು | 747 ಹೆಸರು : ರಾಣಿ ಎಂ ಗಂಡನ ಮುರುಗೇಶ ಹೆಸರು : ಮನೆ ನಂ. : 140 ವಯಸ್ಸು 20 ಲಿಂಗ : ಹೆಣ್ಣು |
| 748 JYC1541622 ಹೆಸರು : ಅಂಗಾಯಿ ಗಂಡನ ಪೆರಿಯಣ್ಣ ಹೆಸರು : ಮನೆ ನಂ. : 141 ವಯಸ್ಸು 43 ಲಿಂಗ : ಹೆಣ್ಣು | 749 402257 ಹೆಸರು : ಕುಪ್ಪಾಯಮ್ಮ ಗಂಡನ ಚಿನ್ನಕೊಂಡ ಹೆಸರು : ಮನೆ ನಂ. : 142 ವಯಸ್ಸು 77 ಲಿಂಗ : ಹೆಣ್ಣು | 750 402252 ಹೆಸರು : ಅಂಗಪ್ಪ ತಂದೆಯ ಇರುಸಾಕೊಂಡ ಹೆಸರು : ಮನೆ ನಂ. : 142 ವಯಸ್ಸು 65 ಲಿಂಗ : ಗಂಡು |

| ವಿಭಾಗ : 1--ಪುದುರಾಮಾಪುರ , ಕೊಳ್ಳೇಗಾಲ ತಾಲ್ಲೂಕು , ಚಾಮರಾಜನಗರ ಜಿಲ್ಲೆ | | | ಪಿನ್ ಕೋಡ್ : ಮುಂದುವರಿದಿದೆ | | | | | |
|---|-------------------|--|---|-------------------|--|--|-------------------|--|
| 751 | 402236 | | 752 | JYC1428051 | | 753 | JYC1428069 | |
| ಹೆಸರು : ಪಚ್ಚಾಯಮ್ಮ ಗಂಡನ ಅಂಗಪ್ಪ ಹೆಸರು : ಮನ ನಂ. : 142 ವಯಸ್ಸು 55 ಲಿಂಗ : ಹೆಣ್ಣು | | | ಹೆಸರು : ವೀರಪ್ಪ ತಂದೆಯ ಕಂಪ್ಪಣ್ಣ ಹೆಸರು : ಮನ ನಂ. : 142 ವಯಸ್ಸು 51 ಲಿಂಗ : ಗಂಡು | | | ಹೆಸರು : ಅಮ್ಮಾಸಿ ಗಂಡನ ವೀರಪ್ಪ ಹೆಸರು : ಮನ ನಂ. : 142 ವಯಸ್ಸು 49 ಲಿಂಗ : ಹೆಣ್ಣು | | |
| 754 | JYC1428077 | | 755 | 402259 | | 756 | | |
| ಹೆಸರು : ಮುರುಗೇಶನ್ ತಂದೆಯ ವೀರಪ್ಪ ಹೆಸರು : ಮನ ನಂ. : 142 ವಯಸ್ಸು 32 ಲಿಂಗ : ಗಂಡು | | | ಹೆಸರು : ಪೆರುಮಾಳ್ ತಂದೆಯ ಅಂಗಪ್ಪ ಹೆಸರು : ಮನ ನಂ. : 142 ವಯಸ್ಸು 41 ಲಿಂಗ : ಗಂಡು | | | ಹೆಸರು : ಸುಮತಿ ಗಂಡನ ಮುರುಗೇಶನ್ ಹೆಸರು : ಮನ ನಂ. : 142 ವಯಸ್ಸು 26 ಲಿಂಗ : ಹೆಣ್ಣು | | |
| 757 | JYC1541374 | | 758 | JYC1539840 | | 759 | JYC1542620 | |
| ಹೆಸರು : ಚಂದ್ರಮ್ಮ ಗಂಡನ ಪೆರುಮಾಳ್ ಹೆಸರು : ಮನ ನಂ. : 142 ಎ ವಯಸ್ಸು 31 ಲಿಂಗ : ಹೆಣ್ಣು | | | ಹೆಸರು : ಸೀರಂಗ ತಂದೆಯ ಅಂಗಪ್ಪ ಹೆಸರು : ಮನ ನಂ. : 142 ಐ ವಯಸ್ಸು 32 ಲಿಂಗ : ಗಂಡು | | | ಹೆಸರು : ಪಳನಿಸ್ವಾಮಿ ತಂದೆಯ ಅಂಗಪ್ಪ ಹೆಸರು : ಮನ ನಂ. : 142 ಎ ವಯಸ್ಸು 33 ಲಿಂಗ : ಗಂಡು | | |
| 760 | UPI2710853 | | 761 | JYC1539360 | | 762 | JYC1539352 | |
| ಹೆಸರು : ಸುಶೀಲ ಎಸ್ ಗಂಡನ ಪಳನಿಸ್ವಾಮಿ ಹೆಸರು : ಮನ ನಂ. : 142-ಎ ವಯಸ್ಸು 23 ಲಿಂಗ : ಹೆಣ್ಣು | | | ಹೆಸರು : ಚೊಳಚ್ಚಿ ಗಂಡನ ವೀರಪ್ಪ ಹೆಸರು : ಮನ ನಂ. : 144 ವಯಸ್ಸು 70 ಲಿಂಗ : ಹೆಣ್ಣು | | | ಹೆಸರು : ಪಳನಿಯಮ್ಮ ಗಂಡನ ಕೃಷ್ಣ ಹೆಸರು : ಮನ ನಂ. : 144 ವಯಸ್ಸು 46 ಲಿಂಗ : ಹೆಣ್ಣು | | |
| 763 | UPI2710861 | | 764 | UPI2710879 | | 765 | JYC1540012 | |
| ಹೆಸರು : ಇರಸಾಯಿ ಗಂಡನ ನಾರಯಣ ಹೆಸರು : ಮನ ನಂ. : 145 ವಯಸ್ಸು 63 ಲಿಂಗ : ಹೆಣ್ಣು | | | ಹೆಸರು : ಅಮಾಸೆ ತಂದೆಯ ನಾರಯಣ ಹೆಸರು : ಮನ ನಂ. : 145 ವಯಸ್ಸು 43 ಲಿಂಗ : ಗಂಡು | | | ಹೆಸರು : ಪೆರುಮಾಳ್ ತಂದೆಯ ಲಕ್ಷ್ಮಣಕೌಂಡ ಹೆಸರು : ಮನ ನಂ. : 146 ವಯಸ್ಸು 80 ಲಿಂಗ : ಗಂಡು | | |
| 766 | JYC1541325 | | 767 | JYC1540442 | | 768 | JYC1540491 | |
| ಹೆಸರು : ವಳ್ಳಿಯಮ್ಮ ಗಂಡನ ಪೆರುಮಾಳ್ ಹೆಸರು : ಮನ ನಂ. : 146 ವಯಸ್ಸು 76 ಲಿಂಗ : ಹೆಣ್ಣು | | | ಹೆಸರು : ಲಕ್ಷ್ಮಣ ತಂದೆಯ ಪೆರುಮಾಳ್ ಹೆಸರು : ಮನ ನಂ. : 146 ವಯಸ್ಸು 74 ಲಿಂಗ : ಗಂಡು | | | ಹೆಸರು : ನಂಜಮ್ಮ ಗಂಡನ ಲಕ್ಷ್ಮಣ ಹೆಸರು : ಮನ ನಂ. : 146 ವಯಸ್ಸು 46 ಲಿಂಗ : ಹೆಣ್ಣು | | |
| 769 | UPI1605351 | | 770 | UPI1604925 | | 771 | UPI2710911 | |
| ಹೆಸರು : ಚಿನ್ನಸ್ವಾಮಿ ತಂದೆಯ ಪೆರುಮಾಳ್ ಹೆಸರು : ಮನ ನಂ. : 146 ವಯಸ್ಸು 30 ಲಿಂಗ : ಗಂಡು | | | ಹೆಸರು : ಪಳನಿಯಮ್ಮ ಗಂಡನ ಚಿನ್ನಸ್ವಾಮಿ ಹೆಸರು : ಮನ ನಂ. : 146 ವಯಸ್ಸು 27 ಲಿಂಗ : ಹೆಣ್ಣು | | | ಹೆಸರು : ವೀರಮ್ಮ ಗಂಡನ ಚಂಗೋಡನ್ ಹೆಸರು : ಮನ ನಂ. : 147 ವಯಸ್ಸು 53 ಲಿಂಗ : ಹೆಣ್ಣು | | |
| 772 | UPI1604446 | | 773 | JYC2947075 | | 774 | UPI1605161 | |
| ಹೆಸರು : ಪಳನಿಸ್ವಾಮಿ ತಂದೆಯ ವೀರಪ್ಪ ಹೆಸರು : ಮನ ನಂ. : 148 ವಯಸ್ಸು 35 ಲಿಂಗ : ಗಂಡು | | | ಹೆಸರು : ಮೋಹನ್ ತಂದೆಯ ವೀರಪ್ಪ ಹೆಸರು : ಮನ ನಂ. : 148 ವಯಸ್ಸು 29 ಲಿಂಗ : ಗಂಡು | | | ಹೆಸರು : ಜಯ ಗಂಡನ ಪಳನಿಸ್ವಾಮಿ ಹೆಸರು : ಮನ ನಂ. : 148 ವಯಸ್ಸು 29 ಲಿಂಗ : ಹೆಣ್ಣು | | |
| 775 | UPI1604115 | | 776 | 402249 | | 777 | 402250 | |
| ಹೆಸರು : ರಾಧ ಪಿ ಗಂಡನ ಮೋಹನ್ ಹೆಸರು : ಮನ ನಂ. : 148 ವಯಸ್ಸು 25 ಲಿಂಗ : ಹೆಣ್ಣು | | | ಹೆಸರು : ಚಿಕ್ಕನಾದಿಯಮ್ಮ ಗಂಡನ ಕೊಳಂದೇಕೌಂಡ ಹೆಸರು : ಮನ ನಂ. : 149 ವಯಸ್ಸು 77 ಲಿಂಗ : ಹೆಣ್ಣು | | | ಹೆಸರು : ಮಾದಪ್ಪ ತಂದೆಯ ಕೊಳಂದೇಕೌಂಡ ಹೆಸರು : ಮನ ನಂ. : 149 ವಯಸ್ಸು 53 ಲಿಂಗ : ಗಂಡು | | |
| 778 | 402251 | | 779 | JYC1540020 | | 780 | 402258 | |
| ಹೆಸರು : ಮಾದಮ್ಮ ಗಂಡನ ಮಾದಪ್ಪ ಹೆಸರು : ಮನ ನಂ. : 149 ವಯಸ್ಸು 47 ಲಿಂಗ : ಹೆಣ್ಣು | | | ಹೆಸರು : ಸಂಗೋಡನ್ ತಂದೆಯ ಕೊಳಂದೇಕೌಂಡ ಹೆಸರು : ಮನ ನಂ. : 149 ವಯಸ್ಸು 47 ಲಿಂಗ : ಗಂಡು | | | ಹೆಸರು : ವೀರಮ್ಮ ಗಂಡನ ಪಳನಿಸ್ವಾಮಿ ಹೆಸರು : ಮನ ನಂ. : 149 ವಯಸ್ಸು 45 ಲಿಂಗ : ಹೆಣ್ಣು | | |

| ವಿಭಾಗ : 1--ಪುದುರಾಮಾಪುರ , ಕೊಳ್ಳೇಗಾಲ ತಾಲ್ಲೂಕು , ಚಾಮರಾಜನಗರ ಜಿಲ್ಲೆ | | | ಪಿನ್ ಕೋಡ್ : ಮುಂದುವರಿದಿದೆ | | | | | |
|--|-------------------------|--|--------------------------|-------------------------|--|-------------------------|-------------------|--|
| 781 | JYC1428705 | | 782 | JYC1539980 | | 783 | JYC1541473 | |
| ಹೆಸರು : ಪಳನಿಸ್ವಾಮಿ..... | | | ಹೆಸರು : ಸೀರಂಗಾಯಮ್ಮ | | | ಹೆಸರು : ಎಂ.ರವಿಚಂದ್ರನ್ | | |
| ತಂದೆಯ ಕೊಳಂದೆಕೌಂಡ | | | ಗಂಡನ ಸೆಂಗೋಡನ್ | | | ತಂದೆಯ ಮಾದಪ್ಪನ್ | | |
| ಹೆಸರು : ಮನ ನಂ. : 149 | | | ಹೆಸರು : ಮನ ನಂ. : 149 | | | ಹೆಸರು : ಮನ ನಂ. : 149 | | |
| ವಯಸ್ಸು 51 ಲಿಂಗ : ಗಂಡು | | | ವಯಸ್ಸು 41 ಲಿಂಗ : ಹೆಣ್ಣು | | | ವಯಸ್ಸು 30 ಲಿಂಗ : ಗಂಡು | | |
| 784 | JYC1540889 | | 785 | UPI2710960 | | 786 | UPI1605427 | |
| ಹೆಸರು : ಜ್ಞಾನಶೇಖರನ್ | | | ಹೆಸರು : ಮಹೇಂದ್ರ | | | ಹೆಸರು : ಸೆಲ್ವಕುಮಾರ್ | | |
| ತಂದೆಯ ಮಾಧು | | | ತಂದೆಯ ಮಾದಪ್ಪ | | | ತಂದೆಯ ಪಳನಿಸ್ವಾಮಿ | | |
| ಹೆಸರು : ಮನ ನಂ. : 149 | | | ಹೆಸರು : ಮನ ನಂ. : 149 | | | ಹೆಸರು : ಮನ ನಂ. : 149 | | |
| ವಯಸ್ಸು 30 ಲಿಂಗ : ಗಂಡು | | | ವಯಸ್ಸು 25 ಲಿಂಗ : ಗಂಡು | | | ವಯಸ್ಸು 22 ಲಿಂಗ : ಗಂಡು | | |
| 787 | 402264 | | 788 | JYC1539279 | | 789 | JYC1538784 | |
| ಹೆಸರು : ಸುಂದರಮ್ಮ | | | ಹೆಸರು : ಲಕ್ಷ್ಮಿ | | | ಹೆಸರು : ಅಯ್ಯಪ್ಪ | | |
| ಗಂಡನ ಮಾಧು | | | ಗಂಡನ ಚಿನ್ನರಾಯನ್ | | | ತಂದೆಯ ವೀರಪ್ಪ | | |
| ಹೆಸರು : ಮನ ನಂ. : 150 | | | ಹೆಸರು : ಮನ ನಂ. : 151 | | | ಹೆಸರು : ಮನ ನಂ. : 152 | | |
| ವಯಸ್ಸು 53 ಲಿಂಗ : ಹೆಣ್ಣು | | | ವಯಸ್ಸು 68 ಲಿಂಗ : ಹೆಣ್ಣು | | | ವಯಸ್ಸು 31 ಲಿಂಗ : ಗಂಡು | | |
| 790 | JYC1539436 | | 791 | JYC1542273 | | 792 | UPI2710986 | |
| ಹೆಸರು : ಮಾಧು | | | ಹೆಸರು : ಸುಬ್ರಮಣ್ಯ | | | ಹೆಸರು : ಪಳನಿಯಮ್ಮ | | |
| ತಂದೆಯ ಚಿನ್ನರಾಯನ್ | | | ತಂದೆಯ ಚಿನ್ನರಾಯನ್ | | | ಗಂಡನ ಸುಬ್ರಮಣ್ಯ | | |
| ಹೆಸರು : ಮನ ನಂ. : 151 | | | ಹೆಸರು : ಮನ ನಂ. : 151 | | | ಹೆಸರು : ಮನ ನಂ. : 151 | | |
| ವಯಸ್ಸು 56 ಲಿಂಗ : ಗಂಡು | | | ವಯಸ್ಸು 46 ಲಿಂಗ : ಗಂಡು | | | ವಯಸ್ಸು 37 ಲಿಂಗ : ಹೆಣ್ಣು | | |
| 793 | JYC1539592 | | 794 | JYC1538669 | | 795 | JYC1538719 | |
| ಹೆಸರು : ತುಳಸಿಯಮ್ಮ | | | ಹೆಸರು : ಪಚ್ಚಿಯಪ್ಪನ್ | | | ಹೆಸರು : ಕೊಳಂದೆವೇಲು | | |
| ಗಂಡನ ಮಾಧು | | | ತಂದೆಯ ಚಿನ್ನರಾಯನ್ | | | ತಂದೆಯ ಚಿನ್ನರಾಯನ್ | | |
| ಹೆಸರು : ಮನ ನಂ. : 151 | | | ಹೆಸರು : ಮನ ನಂ. : 151 | | | ಹೆಸರು : ಮನ ನಂ. : 151 | | |
| ವಯಸ್ಸು 36 ಲಿಂಗ : ಹೆಣ್ಣು | | | ವಯಸ್ಸು 33 ಲಿಂಗ : ಗಂಡು | | | ವಯಸ್ಸು 32 ಲಿಂಗ : ಗಂಡು | | |
| 796 | UPI3296621 | | 797 | UPI3296696 | | 798 | UPI2710994 | |
| ಹೆಸರು : ಚೋಳಕೌಂಡನ್ | | | ಹೆಸರು : ಸುಕನ್ಯ | | | ಹೆಸರು : ವೆಳ್ಳಿಯಮ್ಮ | | |
| ತಂದೆಯ ಸುಬ್ರಮಣಿ | | | ಗಂಡನ ಕೊಳಂದ ದೇವ | | | ಗಂಡನ ವೀರಪ್ಪ | | |
| ಹೆಸರು : ಮನ ನಂ. : 151 | | | ಹೆಸರು : ಮನ ನಂ. : 151 | | | ಹೆಸರು : ಮನ ನಂ. : 152 | | |
| ವಯಸ್ಸು 20 ಲಿಂಗ : ಗಂಡು | | | ವಯಸ್ಸು 21 ಲಿಂಗ : ಹೆಣ್ಣು | | | ವಯಸ್ಸು 41 ಲಿಂಗ : ಹೆಣ್ಣು | | |
| 799 | UPI1603588 | | 800 | JYC1539659 | | 801 | UPI1604354 | |
| ಹೆಸರು : ಇರುಸಾಕೌಂಡ..... | | | ಹೆಸರು : ಇಂದ್ರ | | | ಹೆಸರು : ಪ್ರಾಂಜೋಳ್ಳೇ | | |
| ತಂದೆಯ ವೀರಪ್ಪ | | | ತಂದೆಯ ವೀರಪ್ಪ | | | ಗಂಡನ ಇರುಸಾಕೌಂಡ | | |
| ಹೆಸರು : ಮನ ನಂ. : 152 | | | ಹೆಸರು : ಮನ ನಂ. : 152 | | | ಹೆಸರು : ಮನ ನಂ. : 152 | | |
| ವಯಸ್ಸು 39 ಲಿಂಗ : ಗಂಡು | | | ವಯಸ್ಸು 37 ಲಿಂಗ : ಹೆಣ್ಣು | | | ವಯಸ್ಸು 35 ಲಿಂಗ : ಹೆಣ್ಣು | | |
| 802 | JYC1539246 | | 803 | UPI1604347 | | 804 | UPI3296639 | |
| ಹೆಸರು : ಮುರುಗೇಶ್ | | | ಹೆಸರು : ತಾಮರೈಸೆಲ್ವ | | | ಹೆಸರು : ಮೀನಾ | | |
| ತಂದೆಯ ವೀರಪ್ಪ | | | ಗಂಡನ ಮುರುಗೇಶ್ | | | ಗಂಡನ ಅಯ್ಯಪ್ಪ | | |
| ಹೆಸರು : ಮನ ನಂ. : 152 | | | ಹೆಸರು : ಮನ ನಂ. : 152 | | | ಹೆಸರು : ಮನ ನಂ. : 152 | | |
| ವಯಸ್ಸು 33 ಲಿಂಗ : ಗಂಡು | | | ವಯಸ್ಸು 22 ಲಿಂಗ : ಹೆಣ್ಣು | | | ವಯಸ್ಸು 21 ಲಿಂಗ : ಹೆಣ್ಣು | | |
| 805 | UPI3296647 | | 806 | JYC1542232 | | 807 | JYC2705671 | |
| ಹೆಸರು : ವಿಜಯಾಕ ಪೂರ್ | | | ಹೆಸರು : ಪಳನಿಯಪ್ಪ | | | ಹೆಸರು : ಪಳನಿಯಮ್ಮ | | |
| ತಂದೆಯ ಇರುಸಾಕೌಂಡ | | | ತಂದೆಯ ಚಿನ್ನಕುಪ್ಪ | | | ಗಂಡನ ಪಳನಿಯಪ್ಪ | | |
| ಹೆಸರು : ಮನ ನಂ. : 152 | | | ಹೆಸರು : ಮನ ನಂ. : 153 | | | ಹೆಸರು : ಮನ ನಂ. : 153 | | |
| ವಯಸ್ಸು 20 ಲಿಂಗ : ಗಂಡು | | | ವಯಸ್ಸು 52 ಲಿಂಗ : ಗಂಡು | | | ವಯಸ್ಸು 46 ಲಿಂಗ : ಹೆಣ್ಣು | | |
| 808 | KT/15/110/402271 | | 809 | KT/15/110/402039 | | 810 | UPI1603513 | |
| ಹೆಸರು : ಸೊಕ್ಕಾಯಮ್ಮ | | | ಹೆಸರು : ಕಂದ | | | ಹೆಸರು : ಮೂರ್ತಿ ಪಿ | | |
| ಗಂಡನ ಕಂದ | | | ತಂದೆಯ ಚಿನ್ನಕುಪ್ಪ | | | ತಂದೆಯ ಪಳನಿಯಪ್ಪ | | |
| ಹೆಸರು : ಮನ ನಂ. : 153 | | | ಹೆಸರು : ಮನ ನಂ. : 153 | | | ಹೆಸರು : ಮನ ನಂ. : 153 | | |
| ವಯಸ್ಸು 44 ಲಿಂಗ : ಹೆಣ್ಣು | | | ವಯಸ್ಸು 37 ಲಿಂಗ : ಗಂಡು | | | ವಯಸ್ಸು 22 ಲಿಂಗ : ಗಂಡು | | |

| ವಿಭಾಗ : 1--ಪುದುರಾಮಾಪುರ , ಕೊಳ್ಳೇಗಾಲ ತಾಲ್ಲೂಕು , ಚಾಮರಾಜನಗರ ಜಿಲ್ಲೆ | | | ಪಿನ್ ಕೋಡ್ : ಮುಂದುವರಿದಿದೆ | | | | | |
|--|-------------------------|--|--------------------------|-------------------------|--|-------------------------|-------------------|--|
| 811 | KT/15/110/402058 | | 812 | 402054 | | 813 | JYC1540525 | |
| ಹೆಸರು : ಆರ್ಮುಗಂ | | | ಹೆಸರು : ಮುತ್ತಾಯಿ | | | ಹೆಸರು : ರಾಮಲಿಂಗ | | |
| ತಂದೆಯ ಶ್ರೀರಂಗನ್ | | | ಗಂಡನ ಆರ್ಮುಗಂ | | | ತಂದೆಯ ಆರ್ಮುಗಂ | | |
| ಹೆಸರು : ಮನ ನಂ. : 154 | | | ಹೆಸರು : ಮನ ನಂ. : 154 | | | ಹೆಸರು : ಮನ ನಂ. : 154 | | |
| ವಯಸ್ಸು 64 ಲಿಂಗ : ಗಂಡು | | | ವಯಸ್ಸು 57 ಲಿಂಗ : ಹೆಣ್ಣು | | | ವಯಸ್ಸು 45 ಲಿಂಗ : ಗಂಡು | | |
| 814 | JYC1539535 | | 815 | JYC1542265 | | 816 | JYC1539790 | |
| ಹೆಸರು : ಕೃಷ್ಣ | | | ಹೆಸರು : ಮಾಯಕಣ್ಣ | | | ಹೆಸರು : ಅಂಗಾಯಿ | | |
| ತಂದೆಯ ಆರ್ಮುಗಂ | | | ತಂದೆಯ ಕೃಷ್ಣ | | | ಗಂಡನ ರಾಮಲಿಂಗ | | |
| ಹೆಸರು : ಮನ ನಂ. : 154 | | | ಹೆಸರು : ಮನ ನಂ. : 154 | | | ಹೆಸರು : ಮನ ನಂ. : 154 | | |
| ವಯಸ್ಸು 41 ಲಿಂಗ : ಗಂಡು | | | ವಯಸ್ಸು 39 ಲಿಂಗ : ಗಂಡು | | | ವಯಸ್ಸು 37 ಲಿಂಗ : ಹೆಣ್ಣು | | |
| 817 | JYC1539808 | | 818 | JYC2705739 | | 819 | JYC1539956 | |
| ಹೆಸರು : ಕಾವೇರಿ | | | ಹೆಸರು : ಶ್ರೀರಂಗನ್ | | | ಹೆಸರು : ನೀಲ | | |
| ಗಂಡನ ಕೃಷ್ಣ | | | ತಂದೆಯ ಆರ್ಮುಗಮ್ | | | ತಂದೆಯ ಆರ್ಮುಗಮ್ | | |
| ಹೆಸರು : ಮನ ನಂ. : 154 | | | ಹೆಸರು : ಮನ ನಂ. : 154 | | | ಹೆಸರು : ಮನ ನಂ. : 154 | | |
| ವಯಸ್ಸು 34 ಲಿಂಗ : ಹೆಣ್ಣು | | | ವಯಸ್ಸು 34 ಲಿಂಗ : ಗಂಡು | | | ವಯಸ್ಸು 31 ಲಿಂಗ : ಹೆಣ್ಣು | | |
| 820 | JYC1542604 | | 821 | UPI3296738 | | 822 | 402193 | |
| ಹೆಸರು : ಪೊಂಗೋಡಿ | | | ಹೆಸರು : ಲಕ್ಷ್ಮೀ | | | ಹೆಸರು : ರಾಮರ್ | | |
| ಗಂಡನ ಮಾಯಕಣ್ಣ | | | ಗಂಡನ ಶ್ರೀರಂಗನ್ | | | ತಂದೆಯ ಶ್ರೀರಂಗಕೌಂಡ | | |
| ಹೆಸರು : ಮನ ನಂ. : 154 | | | ಹೆಸರು : ಮನ ನಂ. : 154 | | | ಹೆಸರು : ಮನ ನಂ. : 155 | | |
| ವಯಸ್ಸು 31 ಲಿಂಗ : ಹೆಣ್ಣು | | | ವಯಸ್ಸು 22 ಲಿಂಗ : ಹೆಣ್ಣು | | | ವಯಸ್ಸು 67 ಲಿಂಗ : ಗಂಡು | | |
| 823 | 402246 | | 824 | JYC1540970 | | 825 | UPI2711026 | |
| ಹೆಸರು : ಕಾಳಿಯಮ್ಮ | | | ಹೆಸರು : ಮಾಧು | | | ಹೆಸರು : ಪಳನಿಯಮ್ಮ | | |
| ಗಂಡನ ರಾಮರ್ | | | ತಂದೆಯ ರಾಮರ್ | | | ಗಂಡನ ಆಮಾಸೆ | | |
| ಹೆಸರು : ಮನ ನಂ. : 155 | | | ಹೆಸರು : ಮನ ನಂ. : 155 | | | ಹೆಸರು : ಮನ ನಂ. : 155 | | |
| ವಯಸ್ಸು 63 ಲಿಂಗ : ಹೆಣ್ಣು | | | ವಯಸ್ಸು 48 ಲಿಂಗ : ಗಂಡು | | | ವಯಸ್ಸು 47 ಲಿಂಗ : ಹೆಣ್ಣು | | |
| 826 | 402204 | | 827 | JYC1540962 | | 828 | UPI2711034 | |
| ಹೆಸರು : ಲಕ್ಷ್ಮಿ | | | ಹೆಸರು : ಮಾದಮ್ಮ | | | ಹೆಸರು : ಬಿಂಬಣ್ಣ | | |
| ಗಂಡನ ಬಿಂಬಣ್ಣ | | | ಗಂಡನ ಮಾಧು | | | ತಂದೆಯ ರಾಮರ್ | | |
| ಹೆಸರು : ಮನ ನಂ. : 155 | | | ಹೆಸರು : ಮನ ನಂ. : 155 | | | ಹೆಸರು : ಮನ ನಂ. : 155 | | |
| ವಯಸ್ಸು 45 ಲಿಂಗ : ಹೆಣ್ಣು | | | ವಯಸ್ಸು 44 ಲಿಂಗ : ಹೆಣ್ಣು | | | ವಯಸ್ಸು 43 ಲಿಂಗ : ಗಂಡು | | |
| 829 | UPI1606011 | | 830 | JYC1540707 | | 831 | JYC1542000 | |
| ಹೆಸರು : ಶ್ರೀನಿವಾಸನ್ | | | ಹೆಸರು : ಪೂನ್ನಮ್ಮ | | | ಹೆಸರು : ಆಮಾಸೆ | | |
| ತಂದೆಯ ಮಾಧು | | | ಗಂಡನ ರಾಮಸ್ವಾಮಿ | | | ತಂದೆಯ ಶ್ರೀರಂಗಕೌಂಡ | | |
| ಹೆಸರು : ಮನ ನಂ. : 155 | | | ಹೆಸರು : ಮನ ನಂ. : 156 | | | ಹೆಸರು : ಮನ ನಂ. : 156 | | |
| ವಯಸ್ಸು 23 ಲಿಂಗ : ಗಂಡು | | | ವಯಸ್ಸು 74 ಲಿಂಗ : ಹೆಣ್ಣು | | | ವಯಸ್ಸು 55 ಲಿಂಗ : ಗಂಡು | | |
| 832 | JYC1429109 | | 833 | 402012 | | 834 | 402018 | |
| ಹೆಸರು : ರಾಜೇಂದ್ರನ್ | | | ಹೆಸರು : ವೀರಪ್ಪನ್ | | | ಹೆಸರು : ಪಾವಾಯಮ್ಮ | | |
| ತಂದೆಯ ಆಮಾಸೆ | | | ತಂದೆಯ ಚಿನ್ನಕೌಂಡ | | | ಗಂಡನ ವೀರಪ್ಪನ್ | | |
| ಹೆಸರು : ಮನ ನಂ. : 156 | | | ಹೆಸರು : ಮನ ನಂ. : 157 | | | ಹೆಸರು : ಮನ ನಂ. : 157 | | |
| ವಯಸ್ಸು 30 ಲಿಂಗ : ಗಂಡು | | | ವಯಸ್ಸು 77 ಲಿಂಗ : ಗಂಡು | | | ವಯಸ್ಸು 71 ಲಿಂಗ : ಹೆಣ್ಣು | | |
| 835 | UPI1607936 | | 836 | KT/15/110/402010 | | 837 | 402016 | |
| ಹೆಸರು : ನಟರಾಜು | | | ಹೆಸರು : ಕುಟ್ಟಿಯಣ್ಣ | | | ಹೆಸರು : ಅಯ್ಯಮ್ಮ | | |
| ತಂದೆಯ ಮಾದಪ್ಪ | | | ತಂದೆಯ ದೇವತಾಕೌಂಡ | | | ಗಂಡನ ಕುಟ್ಟಿಯಣ್ಣಕೌಂಡ | | |
| ಹೆಸರು : ಮನ ನಂ. : 157 | | | ಹೆಸರು : ಮನ ನಂ. : 158 | | | ಹೆಸರು : ಮನ ನಂ. : 158 | | |
| ವಯಸ್ಸು 37 ಲಿಂಗ : ಗಂಡು | | | ವಯಸ್ಸು 79 ಲಿಂಗ : ಗಂಡು | | | ವಯಸ್ಸು 77 ಲಿಂಗ : ಹೆಣ್ಣು | | |
| 838 | 402125 | | 839 | 402124 | | 840 | 402061 | |
| ಹೆಸರು : ನಂಜಪ್ಪ | | | ಹೆಸರು : ಮಾರಿಯಮ್ಮ | | | ಹೆಸರು : ಮಾದಪ್ಪನ್ | | |
| ತಂದೆಯ ಬಿಂಬಣ್ಣಕೌಂಡ | | | ಗಂಡನ ನಂಜಪ್ಪ | | | ತಂದೆಯ ಕುಟ್ಟಿಯಣ್ಣಕೌಂಡ | | |
| ಹೆಸರು : ಮನ ನಂ. : 158 | | | ಹೆಸರು : ಮನ ನಂ. : 158 | | | ಹೆಸರು : ಮನ ನಂ. : 158 | | |
| ವಯಸ್ಸು 53 ಲಿಂಗ : ಗಂಡು | | | ವಯಸ್ಸು 50 ಲಿಂಗ : ಹೆಣ್ಣು | | | ವಯಸ್ಸು 47 ಲಿಂಗ : ಗಂಡು | | |

| ವಿಭಾಗ : 1--ಪುದುರಾಮಾಪುರ , ಕೊಳ್ಳೇಗಾಲ ತಾಲ್ಲೂಕು , ಚಾಮರಾಜನಗರ ಜಿಲ್ಲೆ | | | ಪಿನ್ ಕೋಡ್ : ಮುಂದುವರಿದಿದೆ | | | | | |
|--|-------------------|--|--------------------------|-------------------------|--|---------------------------|-------------------|--|
| 841 | 402138 | | 842 | UPI1607605 | | 843 | UPI1608074 | |
| ಹೆಸರು : ಸರಸ್ವತಿ | | | ಹೆಸರು : ವಿಜಯ | | | ಹೆಸರು : ಪೆರುಮಾಯಿ | | |
| ಗಂಡನ ಮಾದಪ್ಪನ್ | | | ಗಂಡನ ಮರಿಯಪ್ಪ | | | ತಂದೆಯ ಮಾದಪ್ಪನ್ | | |
| ಹೆಸರು : ಮನ ನಂ. : 158 | | | ಹೆಸರು : ಮನ ನಂ. : 158 | | | ಹೆಸರು : ಮನ ನಂ. : 158 | | |
| ವಯಸ್ಸು 50 ಲಿಂಗ : ಹೆಣ್ಣು | | | ವಯಸ್ಸು 35 ಲಿಂಗ : ಹೆಣ್ಣು | | | ವಯಸ್ಸು 33 ಲಿಂಗ : ಹೆಣ್ಣು | | |
| 844 | 402082 | | 845 | UPI2711182 | | 846 | UPI2711190 | |
| ಹೆಸರು : ಮಾದಪ್ಪನ್ | | | ಹೆಸರು : ಮಣಿ | | | ಹೆಸರು : ಚಿನ್ನಪ್ಪಳ್ಳಿ | | |
| ತಂದೆಯ ನಂಜಪ್ಪ | | | ತಂದೆಯ ಮೋಳಿಕೌಂಡ | | | ಗಂಡನ ಮಣಿ | | |
| ಹೆಸರು : ಮನ ನಂ. : 158 ಎ | | | ಹೆಸರು : ಮನ ನಂ. : 159 | | | ಹೆಸರು : ಮನ ನಂ. : 159 | | |
| ವಯಸ್ಸು 39 ಲಿಂಗ : ಗಂಡು | | | ವಯಸ್ಸು 44 ಲಿಂಗ : ಗಂಡು | | | ವಯಸ್ಸು 41 ಲಿಂಗ : ಹೆಣ್ಣು | | |
| 847 | JYC1539972 | | 848 | UPI1605534 | | 849 | JYC1539527 | |
| ಹೆಸರು : ಮಾದಮ್ಮ | | | ಹೆಸರು : ಸೆಂಗೋಡ | | | ಹೆಸರು : ಟಿ.ಮಾದಯ್ಯನ್ | | |
| ಗಂಡನ ಮಾದಪ್ಪ | | | ತಂದೆಯ ಷಣ್ಮುಗಂ | | | ತಂದೆಯ ದಾಸಪ್ಪಕೌಂಡ | | |
| ಹೆಸರು : ಮನ ನಂ. : 161 | | | ಹೆಸರು : ಮನ ನಂ. : 167 | | | ಹೆಸರು : ಮನ ನಂ. : 172 | | |
| ವಯಸ್ಸು 57 ಲಿಂಗ : ಹೆಣ್ಣು | | | ವಯಸ್ಸು 25 ಲಿಂಗ : ಗಂಡು | | | ವಯಸ್ಸು 66 ಲಿಂಗ : ಗಂಡು | | |
| 850 | UPI2711224 | | 851 | KT/15/110/402240 | | 852 | UPI2711232 | |
| ಹೆಸರು : ಐತಾ | | | ಹೆಸರು : ಮಾರಿಯಮ್ಮ | | | ಹೆಸರು : ಗೋವಿಂದ | | |
| ಗಂಡನ ಟಿ.ಮಾದಯ್ಯನ್ | | | ಗಂಡನ ಟಿ.ಆಯ್ಯಂಪೆರಮಾಳ್ | | | ತಂದೆಯ ಟಿ.ಮಾದಯ್ಯನ್ | | |
| ಹೆಸರು : ಮನ ನಂ. : 172 | | | ಹೆಸರು : ಮನ ನಂ. : 172 | | | ಹೆಸರು : ಮನ ನಂ. : 172 | | |
| ವಯಸ್ಸು 57 ಲಿಂಗ : ಹೆಣ್ಣು | | | ವಯಸ್ಸು 53 ಲಿಂಗ : ಹೆಣ್ಣು | | | ವಯಸ್ಸು 40 ಲಿಂಗ : ಗಂಡು | | |
| 853 | UPI2711240 | | 854 | JYC1428432 | | 855 | JYC1428978 | |
| ಹೆಸರು : ಮಾಣಿಕ್ಕ | | | ಹೆಸರು : ರಾಜಿ | | | ಹೆಸರು : ಎಂ.ಮೂರ್ತಿ | | |
| ತಂದೆಯ ಮಾದಯ್ಯನ್ | | | ಗಂಡನ ಮಾಣಿಕ್ಕ | | | ತಂದೆಯ ಮಾದಯ್ಯ | | |
| ಹೆಸರು : ಮನ ನಂ. : 172 | | | ಹೆಸರು : ಮನ ನಂ. : 172 | | | ಹೆಸರು : ಮನ ನಂ. : 172 | | |
| ವಯಸ್ಸು 44 ಲಿಂಗ : ಗಂಡು | | | ವಯಸ್ಸು 35 ಲಿಂಗ : ಹೆಣ್ಣು | | | ವಯಸ್ಸು 35 ಲಿಂಗ : ಗಂಡು | | |
| 856 | JYC1428945 | | 857 | UPI2711257 | | 858 | UPI2711265 | |
| ಹೆಸರು : ಮಂಜುಳ | | | ಹೆಸರು : ರಾಜಾಮಣಿ | | | ಹೆಸರು : ನರಪ್ಪೂರ್ಪಳ ಉಪ್ಪನ್ | | |
| ಗಂಡನ ಮೂರ್ತಿ | | | ಗಂಡನ ಗೋವಿಂದ | | | ತಂದೆಯ ಪಳನಿಯಪ್ಪನ್ | | |
| ಹೆಸರು : ಮನ ನಂ. : 172 | | | ಹೆಸರು : ಮನ ನಂ. : 172 | | | ಹೆಸರು : ಮನ ನಂ. : 183 | | |
| ವಯಸ್ಸು 34 ಲಿಂಗ : ಹೆಣ್ಣು | | | ವಯಸ್ಸು 35 ಲಿಂಗ : ಹೆಣ್ಣು | | | ವಯಸ್ಸು 90 ಲಿಂಗ : ಗಂಡು | | |
| 859 | JYC1541846 | | 860 | UPI2711273 | | 861 | JYC1541424 | |
| ಹೆಸರು : ಸುಬ್ರಮಣ್ಯ | | | ಹೆಸರು : ಆರ್ಮುಗಂ | | | ಹೆಸರು : ಪ್ರೊಗೋಡಿ | | |
| ತಂದೆಯ ಪಳನಿಯಪ್ಪನ್ | | | ತಂದೆಯ ನೆ.ಪಳನಿಯಪ್ಪನ್ | | | ಗಂಡನ ನಟರಾಜು | | |
| ಹೆಸರು : ಮನ ನಂ. : 183 | | | ಹೆಸರು : ಮನ ನಂ. : 183 | | | ಹೆಸರು : ಮನ ನಂ. : 183 | | |
| ವಯಸ್ಸು 65 ಲಿಂಗ : ಗಂಡು | | | ವಯಸ್ಸು 63 ಲಿಂಗ : ಗಂಡು | | | ವಯಸ್ಸು 60 ಲಿಂಗ : ಹೆಣ್ಣು | | |
| 862 | JYC1541689 | | 863 | UPI2711281 | | 864 | UPI2711299 | |
| ಹೆಸರು : ನಟರಾಜು | | | ಹೆಸರು : ಪಳನಿಸ್ವಾಮಿ | | | ಹೆಸರು : ಈಶ್ವರಿ | | |
| ತಂದೆಯ ನೆ.ಪಳನಿಯಪ್ಪನ್ | | | ತಂದೆಯ ನೆ.ಪಳನಿಯಪ್ಪನ್ | | | ಗಂಡನ ಪಳನಿಸ್ವಾಮಿ | | |
| ಹೆಸರು : ಮನ ನಂ. : 183 | | | ಹೆಸರು : ಮನ ನಂ. : 183 | | | ಹೆಸರು : ಮನ ನಂ. : 183 | | |
| ವಯಸ್ಸು 60 ಲಿಂಗ : ಗಂಡು | | | ವಯಸ್ಸು 57 ಲಿಂಗ : ಗಂಡು | | | ವಯಸ್ಸು 54 ಲಿಂಗ : ಹೆಣ್ಣು | | |
| 865 | UPI2711307 | | 866 | UPI2711315 | | 867 | UPI2711323 | |
| ಹೆಸರು : ಮಾದಯ್ಯನ್ | | | ಹೆಸರು : ಕುಪ್ಪಾಯಮ್ಮ | | | ಹೆಸರು : ಮಾದಮ್ಮ | | |
| ತಂದೆಯ ನೆ.ಪಳನಿಯಪ್ಪನ್ | | | ಗಂಡನ ಆರ್ಮುಗಂ | | | ಗಂಡನ ಸುಬ್ರಹ್ಮಣಿ | | |
| ಹೆಸರು : ಮನ ನಂ. : 183 | | | ಹೆಸರು : ಮನ ನಂ. : 183 | | | ಹೆಸರು : ಮನ ನಂ. : 183 | | |
| ವಯಸ್ಸು 50 ಲಿಂಗ : ಗಂಡು | | | ವಯಸ್ಸು 47 ಲಿಂಗ : ಹೆಣ್ಣು | | | ವಯಸ್ಸು 40 ಲಿಂಗ : ಹೆಣ್ಣು | | |
| 868 | UPI2711331 | | 869 | JYC1538636 | | 870 | UPI3296704 | |
| ಹೆಸರು : ಈಶ್ವರಿ | | | ಹೆಸರು : ಮುರುಗೇಶನ್ | | | ಹೆಸರು : ಪಾರ್ವತಮ್ಮ | | |
| ಗಂಡನ ಮಾದಯ್ಯನ್ | | | ತಂದೆಯ ಆರ್ಮುಗಂ | | | ಗಂಡನ ಮುರುಗೇಶ್ | | |
| ಹೆಸರು : ಮನ ನಂ. : 183 | | | ಹೆಸರು : ಮನ ನಂ. : 183 | | | ಹೆಸರು : ಮನ ನಂ. : 183 | | |
| ವಯಸ್ಸು 37 ಲಿಂಗ : ಹೆಣ್ಣು | | | ವಯಸ್ಸು 30 ಲಿಂಗ : ಗಂಡು | | | ವಯಸ್ಸು 21 ಲಿಂಗ : ಹೆಣ್ಣು | | |

| ವಿಭಾಗ : 1--ಪುದುರಾಮಾಪುರ , ಕೊಳ್ಳೇಗಾಲ ತಾಲ್ಲೂಕು , ಚಾಮರಾಜನಗರ ಜಿಲ್ಲೆ | | | ಪಿನ್ ಕೋಡ್ : ಮುಂದುವರಿದಿದೆ | | |
|--|---|------------|---|------------|--|
| 871 | ಹೆಸರು : ಮರಿಯಪ್ಪ ಎನ್ ತಂದೆಯ ನಟರಾಜು ಹೆಸರು : ಮನೆ ನಂ. : 183 ವಯಸ್ಸು 24 ಲಿಂಗ : ಗಂಡು | 872 | ಹೆಸರು : ಚಂದ್ರ ಗಂಡನ ಶಕ್ತಿವೇಲು ಎನ್ ಹೆಸರು : ಮನೆ ನಂ. : 183 ವಯಸ್ಸು 24 ಲಿಂಗ : ಹೆಣ್ಣು | 873 | UPI2711513 ಹೆಸರು : ಸೆಲ್ವರಾಜು ಪಿ ತಂದೆಯ ಪೆರುಮಾಳ್ ಹೆಸರು : ಮನೆ ನಂ. : 1 ವಯಸ್ಸು 24 ಲಿಂಗ : ಗಂಡು |
| 874 | UPI1603703 ಹೆಸರು : ಕುಮಾರ್ ತಂದೆಯ ಕಂದಸ್ವಾಮಿ ಹೆಸರು : ಮನೆ ನಂ. : 21 ವಯಸ್ಸು 26 ಲಿಂಗ : ಗಂಡು | 875 | UPI1605740 ಹೆಸರು : ಇಳವರಸನ್ ತಂದೆಯ ಇರುಸಾಕೊಂಡನ್ ಹೆಸರು : ಮನೆ ನಂ. : 21 ವಯಸ್ಸು 26 ಲಿಂಗ : ಗಂಡು | 876 | UPI2711521 ಹೆಸರು : ಸಾವಿತ್ರಿ ಗಂಡನ ಪ್ರಭು ಸ್ವಾಮಿ ಹೆಸರು : ಮನೆ ನಂ. : 21 ವಯಸ್ಸು 26 ಲಿಂಗ : ಹೆಣ್ಣು |
| 877 | UPI1606417 ಹೆಸರು : ಸತ್ಯ ವೇಲ್ ತಂದೆಯ ಇರುಸಾಕೊಂಡನ್ ಹೆಸರು : ಮನೆ ನಂ. : 21 ವಯಸ್ಸು 28 ಲಿಂಗ : ಗಂಡು | 878 | UPI2711539 ಹೆಸರು : ಶಿವನ್ ಪಿ ತಂದೆಯ ಪಳನಿಸ್ವಾಮಿ ಹೆಸರು : ಮನೆ ನಂ. : 21 ವಯಸ್ಸು 26 ಲಿಂಗ : ಗಂಡು | 879 | UPI1605179 ಹೆಸರು : ಪ್ರಭುಸ್ವಾಮಿ ತಂದೆಯ ಇರುಸಾಕೊಂಡನ್ ಹೆಸರು : ಮನೆ ನಂ. : 21 ವಯಸ್ಸು 30 ಲಿಂಗ : ಗಂಡು |
| 880 | UPI1605815 ಹೆಸರು : ಸರಸ ಗಂಡನ ಇರುಸಾಕೊಂಡನ್ ಹೆಸರು : ಮನೆ ನಂ. : 21 ವಯಸ್ಸು 50 ಲಿಂಗ : ಹೆಣ್ಣು | 881 | UPI2711547 ಹೆಸರು : ವಿಜಯಲಕ್ಷ್ಮಿ ಗಂಡನ ಕೆ ಮಾರಿಮುತ್ತ ಹೆಸರು : ಮನೆ ನಂ. : 21 ವಯಸ್ಸು 27 ಲಿಂಗ : ಹೆಣ್ಣು | 882 | UPI3020070 ಹೆಸರು : ಮಹೇಂದ್ರ ಜಿ ತಂದೆಯ ಗೋವಿಂದಪ್ಪ ಹೆಸರು : ಮನೆ ನಂ. : 21 ವಯಸ್ಸು 20 ಲಿಂಗ : ಗಂಡು |
| 883 | ಹೆಸರು : ಪ್ರಿಯ ಕೆ ತಂದೆಯ ಕಂದಸ್ವಾಮಿ ಹೆಸರು : ಮನೆ ನಂ. : 21 ವಯಸ್ಸು 20 ಲಿಂಗ : ಹೆಣ್ಣು | 884 | UPI1604024 ಹೆಸರು : ಮೂರ್ತಿ ಎಂ ತಂದೆಯ ಮಾದಪ್ಪ ಹೆಸರು : ಮನೆ ನಂ. : 43 ವಯಸ್ಸು 24 ಲಿಂಗ : ಗಂಡು | 885 | UPI1604628 ಹೆಸರು : ವಿಜಯಕಲಾ ಎಂ ತಂದೆಯ ಮಣಿ ಹೆಸರು : ಮನೆ ನಂ. : 43 ವಯಸ್ಸು 24 ಲಿಂಗ : ಹೆಣ್ಣು |
| 886 | UPI1607688 ಹೆಸರು : ವೈರಮುತ್ತ ಎ ತಂದೆಯ ಅಣ್ಣಮಲೈ ಹೆಸರು : ಮನೆ ನಂ. : 43 ವಯಸ್ಸು 21 ಲಿಂಗ : ಗಂಡು | 887 | UPI1604677 ಹೆಸರು : ಅಶೋಕ ಕುಮಾರ್ ಎಂ ತಂದೆಯ ಮಣಿ ಹೆಸರು : ಮನೆ ನಂ. : 43 ವಯಸ್ಸು 23 ಲಿಂಗ : ಗಂಡು | 888 | UPI1607589 ಹೆಸರು : ಪಳನಿಯಮ್ಮ ಸಿ ತಂದೆಯ ಚೋಳಕೊಂಡ ಹೆಸರು : ಮನೆ ನಂ. : 70 ವಯಸ್ಸು 24 ಲಿಂಗ : ಹೆಣ್ಣು |
| 889 | UPI2711554 ಹೆಸರು : ಮಹೇಶ್ವರಿ ಈ ತಂದೆಯ ಈಶ್ವರ ಹೆಸರು : ಮನೆ ನಂ. : 77 ವಯಸ್ಸು 23 ಲಿಂಗ : ಹೆಣ್ಣು | 890 | UPI2711562 ಹೆಸರು : ಚಿನ್ನಪ್ಪೊನ್ನ ಗಂಡನ ಮಾರಿಮುತ್ತ ಹೆಸರು : ಮನೆ ನಂ. : 77 ವಯಸ್ಸು 58 ಲಿಂಗ : ಹೆಣ್ಣು | 891 | UPI1606565 ಹೆಸರು : ಸುಧಾರಾಣಿ ಎಸ್ ಗಂಡನ ಪೆರಿನಾಡ ಕೊಂಡ ಹೆಸರು : ಮನೆ ನಂ. : 91-1 ವಯಸ್ಸು 21 ಲಿಂಗ : ಹೆಣ್ಣು |
| 892 | JYC1540590 ಹೆಸರು : ಲಕ್ಷ್ಮಿ ತಂದೆಯ ವೀರಭದ್ರಕೊಂಡ ಹೆಸರು : ಮನೆ ನಂ. : 95 ವಯಸ್ಸು 48 ಲಿಂಗ : ಹೆಣ್ಣು | 893 | UPI2711570 ಹೆಸರು : ಸುಗಂಧಿ ತಾಯಿಯ ಪ್ರಭಾಕರ ಹೆಸರು : ಮನೆ ನಂ. : 95 ವಯಸ್ಸು 28 ಲಿಂಗ : ಹೆಣ್ಣು | 894 | UPI3020054 ಹೆಸರು : ಮಹೇಶ್ವರಿ ಕೆ ಗಂಡನ ಯೂವರಾಜ್ ಹೆಸರು : ಮನೆ ನಂ. : 95 ವಯಸ್ಸು 20 ಲಿಂಗ : ಹೆಣ್ಣು |
| 895 | UPI1603984 ಹೆಸರು : ಉಮೇಶ ಎಮ್ ತಂದೆಯ ಮಾರಿಮುತ್ತ ಕೆ ಹೆಸರು : ಮನೆ ನಂ. : 96 ವಯಸ್ಸು 21 ಲಿಂಗ : ಗಂಡು | 896 | UPI3020153 ಹೆಸರು : ಮಹೇಂದ್ರ ಎಂ ತಂದೆಯ ಮಾರಿಮುತ್ತ ಹೆಸರು : ಮನೆ ನಂ. : 96 ವಯಸ್ಸು 20 ಲಿಂಗ : ಗಂಡು | 897 | ಹೆಸರು : ಅಲಮೇಲು ಗಂಡನ ಗೋವಿಂದರಾಜು ಹೆಸರು : ಮನೆ ನಂ. : 96 ವಯಸ್ಸು 20 ಲಿಂಗ : ಹೆಣ್ಣು |
| 898 | 402212 ಹೆಸರು : ವಳ್ಳಿಯಮ್ಮ ಗಂಡನ ಕಾವೇರಿಕೊಂಡ ಹೆಸರು : ಮನೆ ನಂ. : 97 ವಯಸ್ಸು 70 ಲಿಂಗ : ಹೆಣ್ಣು | 899 | JYC1541606 ಹೆಸರು : ಮಾರಿಯಮ್ಮ ಗಂಡನ ಸೀರಂಗನ್ ಹೆಸರು : ಮನೆ ನಂ. : 97 ವಯಸ್ಸು 51 ಲಿಂಗ : ಹೆಣ್ಣು | 900 | 402213 ಹೆಸರು : ದೇವಾರಾಜು ತಂದೆಯ ಕಾವೇರಿಕೊಂಡ ಹೆಸರು : ಮನೆ ನಂ. : 97 ವಯಸ್ಸು 43 ಲಿಂಗ : ಗಂಡು |

ವಿಭಾಗ : 1--ಪುದುರಾಮಾಪುರ , ಕೊಳ್ಳೇಗಾಲ ತಾಲ್ಲೂಕು , ಚಾಮರಾಜನಗರ ಜಿಲ್ಲೆ ಪಿನ್ ಕೋಡ್ :

| | | |
|---|---|---|
| <p>901 402216 ಹೆಸರು : ಆಂಗಾಯಿ ಗಂಡನ ಪೆರುಮಾಳ್ ಹೆಸರು : ಮನೆ ನಂ. : 97 ವಯಸ್ಸು 43 ಲಿಂಗ : ಹೆಣ್ಣು</p> | <p>902 402217 ಹೆಸರು : ಪೆರುಮಾಳ್ ತಂದೆಯ ಕಾವೇರಿಕೌಂಡ ಹೆಸರು : ಮನೆ ನಂ. : 97 ವಯಸ್ಸು 40 ಲಿಂಗ : ಗಂಡು</p> | <p>903 JYC1540301 ಹೆಸರು : ಪಳನಿಯಮ್ಮ ಗಂಡನ ದೇವರಾಜು ಹೆಸರು : ಮನೆ ನಂ. : 97 ವಯಸ್ಸು 31 ಲಿಂಗ : ಹೆಣ್ಣು</p> |
| <p>904 UPI2711588 ಹೆಸರು : ಕರುಪ್ಪಣ್ಣಿಕೌಂಡ ತಂದೆಯ ಕುಳ್ಳಕೌಂಡ ಹೆಸರು : ಮನೆ ನಂ. : 98 ವಯಸ್ಸು 71 ಲಿಂಗ : ಗಂಡು</p> | <p>905 JYC1538859 ಹೆಸರು : ರಾಮಚಂದ್ರನ್ ತಂದೆಯ ಕರುಪ್ಪಣ್ಣಿಕೌಂಡ ಹೆಸರು : ಮನೆ ನಂ. : 98 ವಯಸ್ಸು 61 ಲಿಂಗ : ಗಂಡು</p> | <p>906 JYC1428549 ಹೆಸರು : ಆನಂದನ್ ತಂದೆಯ ಪೆರುಮಾಳ್ ಹೆಸರು : ಮನೆ ನಂ. : 98 ವಯಸ್ಸು 49 ಲಿಂಗ : ಗಂಡು</p> |
| <p>907 JYC1428556 ಹೆಸರು : ಮಾರಿಕೆ ಗಂಡನ ಆನಂದನ್ ಹೆಸರು : ಮನೆ ನಂ. : 98 ವಯಸ್ಸು 55 ಲಿಂಗ : ಹೆಣ್ಣು</p> | <p>908 JYC1538396 ಹೆಸರು : ಮಾರಿಮತ್ತು ತಂದೆಯ ಕುಳ್ಳಕೌಂಡ ಹೆಸರು : ಮನೆ ನಂ. : 98 ವಯಸ್ಸು 56 ಲಿಂಗ : ಗಂಡು</p> | <p>909 UPI2711596 ಹೆಸರು : ಸುಂದ್ರಮ್ಮಾಳ್ ಗಂಡನ ಪೆರಿಸ್ವಾಮಿ ಹೆಸರು : ಮನೆ ನಂ. : 98 ವಯಸ್ಸು 31 ಲಿಂಗ : ಹೆಣ್ಣು</p> |
| <p>910 UPI1606532 ಹೆಸರು : ಪೂಂಗೋಡಿ ಗಂಡನ ರಾಮಚಂದ್ರನ್ ಹೆಸರು : ಮನೆ ನಂ. : 98 ವಯಸ್ಸು 28 ಲಿಂಗ : ಹೆಣ್ಣು</p> | <p>911 UPI2711604 ಹೆಸರು : ದೀಪ ಎಂ ತಂದೆಯ ಮಾದಯ್ಯ ಹೆಸರು : ಮನೆ ನಂ. : 102 ವಯಸ್ಸು 23 ಲಿಂಗ : ಹೆಣ್ಣು</p> | <p>912 UPI1604396 ಹೆಸರು : ಶರವಣಕುಮಾರ್ ಎ ತಂದೆಯ ಮಾದಯ್ಯ ಹೆಸರು : ಮನೆ ನಂ. : 102 ವಯಸ್ಸು 27 ಲಿಂಗ : ಗಂಡು</p> |
| <p>913 UPI2711612 ಹೆಸರು : ಸಂಪತ್ ಕೆಮಾರ ಕೆ ತಂದೆಯ ಕಂದಸ್ವಾಮಿ ಹೆಸರು : ಮನೆ ನಂ. : 103 ವಯಸ್ಸು 21 ಲಿಂಗ : ಗಂಡು</p> | <p>914 UPI3020187 ಹೆಸರು : ಮಾರಿಮತ್ತು ತಂದೆಯ ಚೊಕ್ಕಪ್ಪಕೌಂಡ ಹೆಸರು : ಮನೆ ನಂ. : 103 ವಯಸ್ಸು 34 ಲಿಂಗ : ಗಂಡು</p> | <p>915 UPI3020195 ಹೆಸರು : ಕುಪ್ಪಾಯಿ ಗಂಡನ ಮಾರಿಮತ್ತು ಹೆಸರು : ಮನೆ ನಂ. : 103 ವಯಸ್ಸು 30 ಲಿಂಗ : ಹೆಣ್ಣು</p> |
| <p>916 UPI3020203 ಹೆಸರು : ಕಂದಸ್ವಾಮಿ ತಂದೆಯ ಚೊಕ್ಕಪ್ಪಕೌಂಡ ಹೆಸರು : ಮನೆ ನಂ. : 103 ವಯಸ್ಸು 40 ಲಿಂಗ : ಗಂಡು</p> | <p>917 UPI3020211 ಹೆಸರು : ಮಾರಿಯಮ್ಮ ಗಂಡನ ಕಂದಸ್ವಾಮಿ ಹೆಸರು : ಮನೆ ನಂ. : 103 ವಯಸ್ಸು 34 ಲಿಂಗ : ಹೆಣ್ಣು</p> | <p>918 UPI3296654 ಹೆಸರು : ಮುತ್ತಾಯಮ್ಮ ಗಂಡನ ಚೊಕ್ಕಪ್ಪಕೌಂಡ ಹೆಸರು : ಮನೆ ನಂ. : 103 ವಯಸ್ಸು 67 ಲಿಂಗ : ಹೆಣ್ಣು</p> |
| <p>919 UPI1607365 ಹೆಸರು : ಶಿವಕುಮಾರ್ ಎ ತಂದೆಯ ಮಣಿ ಹೆಸರು : ಮನೆ ನಂ. : 105 ವಯಸ್ಸು 24 ಲಿಂಗ : ಗಂಡು</p> | <p>920 UPI1606383 ಹೆಸರು : ಚಂದ್ರಶೇಖರ್ ತಂದೆಯ ಷಣ್ಮುಗಂ ಹೆಸರು : ಮನೆ ನಂ. : 105 ವಯಸ್ಸು 28 ಲಿಂಗ : ಗಂಡು</p> | <p>921 UPI3296662 ಹೆಸರು : ಮೈಥಿಲಿ ಗಂಡನ ಕೃಷ್ಣಮೂರ್ತಿ ಹೆಸರು : ಮನೆ ನಂ. : 105 ವಯಸ್ಸು 20 ಲಿಂಗ : ಹೆಣ್ಣು</p> |
| <p>922 UPI3296712 ಹೆಸರು : ಪಳನಿಯಮ್ಮ ಗಂಡನ ಶಿವಕುಮಾರ್ ಹೆಸರು : ಮನೆ ನಂ. : 105 ವಯಸ್ಸು 22 ಲಿಂಗ : ಹೆಣ್ಣು</p> | <p>923 UPI2711638 ಹೆಸರು : ಸುದಾರಾಣಿ ಎನ್ ಗಂಡನ ಕುಮಾರ್ ಹೆಸರು : ಮನೆ ನಂ. : 122 ವಯಸ್ಸು 24 ಲಿಂಗ : ಹೆಣ್ಣು</p> | <p>924 UPI2711646 ಹೆಸರು : ಮುರುಗೇಶ್ ತಂದೆಯ ಮಾದಪ್ಪ ಹೆಸರು : ಮನೆ ನಂ. : 122 ವಯಸ್ಸು 22 ಲಿಂಗ : ಗಂಡು</p> |
| <p>925 UPI2711653 ಹೆಸರು : ಮಣಿಕಂಠ ಎನ್ ತಂದೆಯ ನಾಗರಾಜು ಹೆಸರು : ಮನೆ ನಂ. : 135 ವಯಸ್ಸು 24 ಲಿಂಗ : ಗಂಡು</p> | <p>926 UPI1608256 ಹೆಸರು : ಶಕುಂತಲಾ ಗಂಡನ ಕರುಪ ಕಾಂಡ ಎಸ್ ಹೆಸರು : ಮನೆ ನಂ. : 137 ವಯಸ್ಸು 23 ಲಿಂಗ : ಹೆಣ್ಣು</p> | <p>927 UPI2711661 ಹೆಸರು : ಸತ್ತಿವೇಲ್ ಎಸ್ ತಂದೆಯ ಸೆಂಗೋಡನ್ ಹೆಸರು : ಮನೆ ನಂ. : 137 ವಯಸ್ಸು 23 ಲಿಂಗ : ಗಂಡು</p> |
| <p>928 UPI3296670 ಹೆಸರು : ಪುಷ್ಪಲತಾ ಗಂಡನ ಕೃಷ್ಣ ಹೆಸರು : ಮನೆ ನಂ. : 137 ವಯಸ್ಸು 21 ಲಿಂಗ : ಹೆಣ್ಣು</p> | <p>929 UPI1604834 ಹೆಸರು : ವೀರಪ್ಪನ್ ತಂದೆಯ ಸೆಂಗೋಡ ಕೌಂಡ ಹೆಸರು : ಮನೆ ನಂ. : 138 ವಯಸ್ಸು 26 ಲಿಂಗ : ಗಂಡು</p> | |

| | |
|--|----------------------------|
| ಪೂರಕ ಪಟ್ಟಿಯ ವಿವರಗಳು | ಪೂರಕ ಪಟ್ಟಿಯ ಸಂಖ್ಯೆ : 1 |
| ಪೂರಕ ಪಟ್ಟಿಯ ಗುರುತು: ಸಂಕ್ಷಿಪ್ತ ಪರಿಷ್ಕರಣೆ 2011 | ಅರ್ಹತಾ ದಿನಾಂಕ : 01-01-2011 |

| | |
|-------------------------------|--|
| ಮೂಲ ಪಟ್ಟಿಯ ಗುರುತು | : 2011 ರ ಮೂಲ ಮತದಾರರ ಪಟ್ಟಿ |
| ಪೂರಕ ಪಟ್ಟಿಯ ಕ್ರಿಯೆ ಮತ್ತು ವರ್ಷ | : ಸಂಕ್ಷಿಪ್ತ ಪರಿಷ್ಕರಣೆ 2011 |
| ಪೂರಕ ಪಟ್ಟಿಯ ರೀತಿ | : ಸೇರ್ಪಡೆಗಳು , ಬಿಡತಕ್ಕವುಗಳು ಹಾಗೂ ತಿದ್ದುಪಡಿಗಳ ಪಟ್ಟಿ |
| ಪ್ರಕಟಣೆಯ ದಿನಾಂಕ | : 10-01-2011 |

- I) ಸೇರ್ಪಡೆಗಳು ಯಾವುದೂ ಇರುವುದಿಲ್ಲ
- II) ಬಿಡತಕ್ಕವುಗಳು ಯಾವುದೂ ಇರುವುದಿಲ್ಲ
- III) ತಿದ್ದುಪಡಿಗಳು ಯಾವುದೂ ಇರುವುದಿಲ್ಲ

| ಮತದಾರರ ಸಂಕ್ಷಿಪ್ತ ವಿವರ | | | | | | | | |
|--|--------------------------|------------------|--------------------------|----------|-------|---------------------|-----|-------------------|
| ವಿಧಾನಸಭಾ ಕ್ಷೇತ್ರದ ಸಂಖ್ಯೆ ಹೆಸರು ಮತ್ತು ಮೀಸಲಾತಿ : | | | | | | 221 ಹನೂರು (ಸಾಮಾನ್ಯ) | | ಭಾಗದ ಸಂಖ್ಯೆ : 157 |
| ಎ) ಮತದಾರರ ಸಂಖ್ಯೆ | | | | | | | | |
| | ಪಟ್ಟಿಯ ರೀತಿ | ಪಟ್ಟಿಯ ಗುರುತು | ಮತದಾರರ ಸಂಖ್ಯೆ | | | | | |
| | | | ಪುರುಷರು | ಮಹಿಳೆಯರು | ಇತರರು | ಒಟ್ಟು | | |
| I | ಮೂಲ | ಮೂಲ ಮತದಾರರ ಪಟ್ಟಿ | 2011 ರ ಮೂಲ ಮತದಾರರ ಪಟ್ಟಿ | 482 | 447 | 0 | 929 | |
| II | ಸೇರ್ಪಡೆಗಳ ಪಟ್ಟಿ | ಪೂರಕ ಪಟ್ಟಿ-1 | ಸಂಕ್ಷಿಪ್ತ ಪರಿಷ್ಕರಣೆ 2011 | 0 | 0 | 0 | 0 | |
| III | ಬಿಡತಕ್ಕವುಗಳ ಪಟ್ಟಿ | ಪೂರಕ ಪಟ್ಟಿ-1 | ಸಂಕ್ಷಿಪ್ತ ಪರಿಷ್ಕರಣೆ 2011 | 0 | 0 | 0 | 0 | |
| 2011 ರ ಸಂಕ್ಷಿಪ್ತ ಪರಿಷ್ಕರಣೆ ನಂತರದ ನಿವ್ವಳ ಮತದಾರರ ಸಂಖ್ಯೆ (I + II - III) | | | | 482 | 447 | 0 | 929 | |
| ಬಿ) ತಿದ್ದುಪಡಿಗಳ ಸಂಖ್ಯೆ | | | | | | | | |
| ಪಟ್ಟಿಯ ತರಹ | ಪಟ್ಟಿಯ ಗುರುತು | | ತಿದ್ದುಪಡಿಗಳ ಸಂಖ್ಯೆ | | | | | |
| ಪೂರಕ ಪಟ್ಟಿ-1 | ಸಂಕ್ಷಿಪ್ತ ಪರಿಷ್ಕರಣೆ 2011 | | 0 | | | | | |

ಸ್ಥಳ : ಕೊಳ್ಳೇಗಾಲ

ದಿನಾಂಕ : 10-01-2011

-
-
12-Jan-2011- 1:41:34

ಮತದಾರರ ನೋಂದಣಾಧಿಕಾರಿ
221 -ಹನೂರು ವಿಧಾನಸಭಾ ಕ್ಷೇತ್ರ ಹಾಗೂ
ಉಪ ವಿಭಾಗಾಧಿಕಾರಿ , ಕೊಳ್ಳೇಗಾಲ