ಮತದಾರರ ಪಟ್ಟಿ 2011

ರಾಜ್ಯ - (S10) ಕರ್ನಾಟಕ

ವಿಧಾನಸಭಾ ಕ್ಷೇತ್ರದ ಸಂಖ್ಯೆ ಹೆಸರು ಮತ್ತು ಮೀಸಲಾತಿ:	221 ಹನೂರು (ಸಾಮಾನ್ಯ)	ಭಾಗದ ಸಂಖ್ಯೆ : 152
ವಿಧಾನಸಭಾ ಕ್ಷೇತ್ರ ಯಾವ ಲೋಕಸಭಾ ಕ್ಷೇತ್ರದಲ್ಲಿ ಇದೆಯೋ ಅದರ ಸಂಖ್ಯೆ, ಹೆಸರು ಮತ್ತು ಮೀಸಲಾತಿ :	22-ಚಾಮರಾಜನಗರ (ಪಜಾ)	

1. ಪರಿಷ್ಕರಣೆಯ ವಿವರಗಳು

ಪರಿಷ್ಕರಣೆಯ ವರ್ಷ	: 2011	ಪಟ್ಟಿಯ ಗುರುತು:
ಅರ್ಹತಾ ದಿನಾಂಕ	: 01-01-2011	2011ರ ಮೂಲ ಮತದಾರರ ಪಟ್ಟಿ
ಪರಿಷ್ಕರಣೆಯ ಮಾದರಿ	: ಸಂಕ್ಷಿಪ್ತ ಪರಿಷ್ಕರಣೆ	
ಪ್ರಕಟಣೆಯ ದಿನಾಂಕ	: 10-11-2010	

2. ಭಾಗದ ಕ್ಷೇತ್ರದ ವಿವರಗಳು

ಭಾಗದಲ್ಲಿರುವ ವಿಭಾಗಗಳ ಸಂಖ್ಯೆ ಮತ್ತು ಹೆಸರು

1) ಕೌದಳ್ಳಿ-3,ಪಿನ್ ಕೋಡ್ : 571444,

ಮುಖ್ಯ ಗ್ರಾಮ	: ಕೌದಳ್ಳಿ
ಆರಕ್ಷಕ ಠಾಣೆ	: ರಾಮಾಪುರ
ಗ್ರಾ.ಲೆ.ಸರ್ಕಲ್	: ಕೌದಳ್ಳಿ
ಕಂ.ನೀ.ಹೋಬಳಿ	: ರಾಮಾಪುರ
ತಾಲ್ಲೂಕು	: ಕೊಳ್ಳೇಗಾಲ
ಜಿಲ್ಲೆ	: ಚಾಮರಾಜನಗರ
ಪಿನ್ ಕೋಡ್	: 571441

3. ಮತಗಟ್ಟೆಯ ವಿವರಗಳು

ಮತಗಟ್ಟೆಯ ಸಂಖ್ಯೆ ಮತ್ತು ಹೆಸರು: 152 -, ಸರ್ಕಾರಿ ಹಿರಿಯ ಪ್ರಾಥಮಿಕ ಉರ್ದು ಶಾಲೆ, ಕೌದಳ್ಳಿ	ಮತಗಟ್ಟೆಯ ಮೀಸಲಾತಿ : ಪುರುಷರು/ಮಹಿಳೆಯರು/ಸಾಮಾನ್ಯ	ಸಾಮಾನ್ಯ
ಮತಗಟ್ಟೆಯ ವಿಳಾಸ: ಸರ್ಕಾರಿ ಹಿರಿಯ ಪ್ರಾಥಮಿಕ ಉರ್ದು ಶಾಲೆ ಕೌದಳ್ಳಿ,	ಭಾಗದಲ್ಲಿನ ಒಟ್ಟು ಸಹಾಯಕ ಮತಗಟ್ಟೆ	0

4. ಮತದಾರರ ಸಂಖ್ಯೆ

ಪ್ರಾರಂಭದ ಕ್ರಮ ಸಂಖ್ಯೆ	ಕೊನೆಯ ಕ್ರಮ ಸಂಖ್ಯೆ	ನಿವ್ವಳ ಮತದಾರರ ಸಂಖ್ಯೆ			
		ಪುರುಷರು	ಮಹಿಳೆಯರು	ಇತರರು	ಒಟ್ಟು
1	914	471	443	0	914

ವಿಧಾನಸಭಾ ಕ್ಷೇತ್ರದ ಸಂಖ್ಯೆ, ಹೆಸರು ಮತ್ತು ಮೀಸಲಾತಿ : 221 ಹನೂರು ಸಾಮಾನ್ಯ, ಭಾಗದ ಸಂಖ್ಯೆ : 152

ವಿಧಾನಸಭಾ ಕ್ಷೇತ್ರದ ಸಂಖ್ಯೆ, ಹೆಸರು ಮತ್ತು ಮೀಸಲಾತಿ : 221 ಹನೂರು

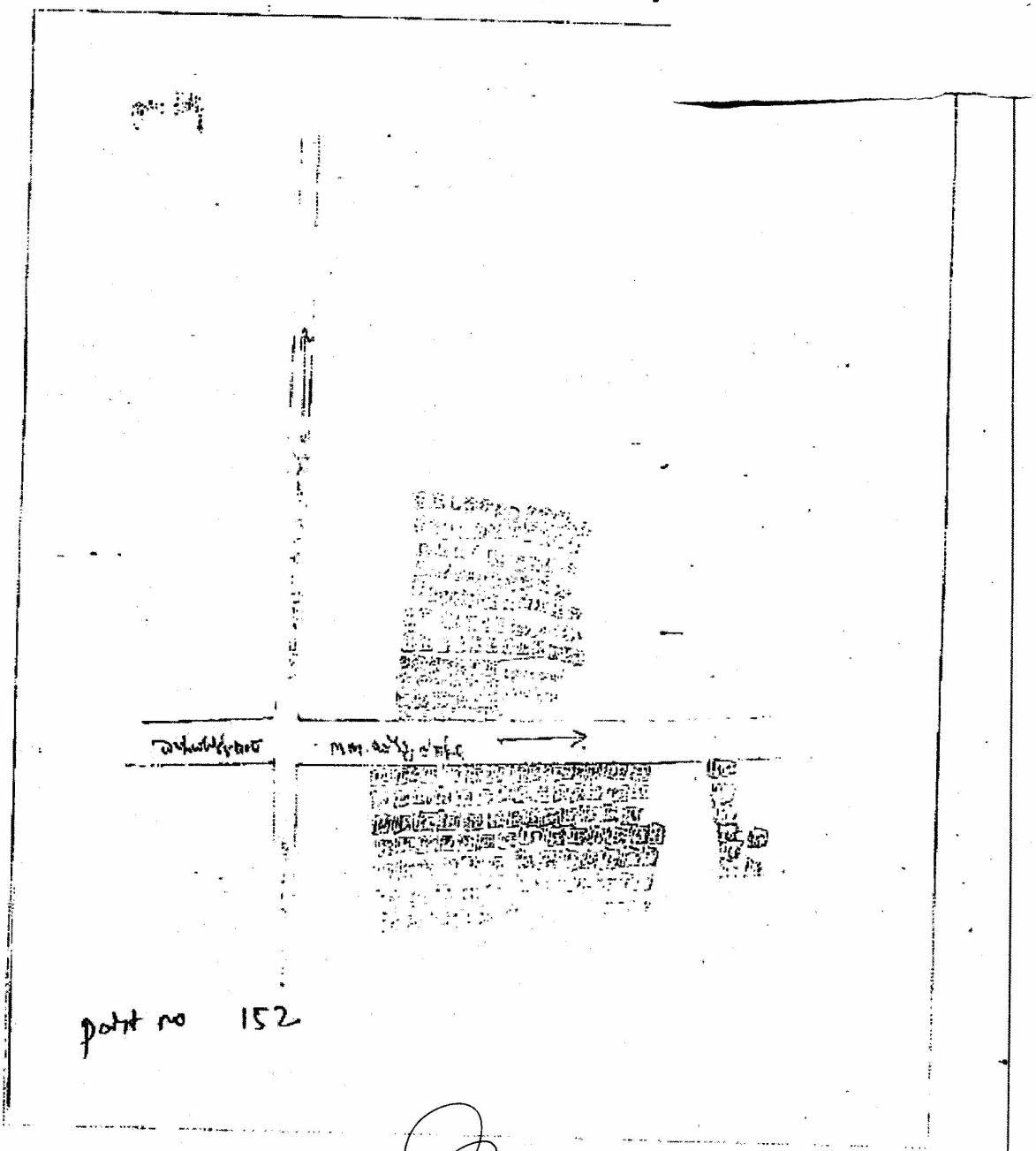

ತಹಸೀಲ್ದಾರ್
ಕೊಳ್ಳೇಗಾಲ ತಾಲ್ಲೂಕು
ಕೊಳ್ಳೇಗಾಲ

ವಿಭಾಗ : 1--ಕೌದಳ್ಳಿ-3 , ಕೊಳ್ಳೇಗಾಲ ತಾಲ್ಲೂಕು , ಚಾಮರಾಜನಗರ ಜಿಲ್ಲೆ ಪಿನ್ ಕೋಡ್ :571444

1 UPI2677284 ಹೆಸರು : ಮಹದೇವಶೆಟ್ಟಿ ಎಚ್ ಸಿ ಕೆ ತಂದೆಯ ಹೆಸರು : ಕರಿಯಪ್ಪಶೆಟ್ಟಿ ಮನೆ ನಂ. : 0 ವಯಸ್ಸು 61 ಲಿಂಗ : ಗಂಡು	2 UPI2677292 ಹೆಸರು : ಸಾವಿತ್ರಿ ಗಂಡನ ಹೆಸರು : ಮಹದೇವಶೆಟ್ಟಿ ಎಚ್ ಸಿ ಕೆ ಮನೆ ನಂ. : 0 ವಯಸ್ಸು 49 ಲಿಂಗ : ಹೆಣ್ಣು	3 UPI2677300 ಹೆಸರು : ಸರ್ವರಿಬಾನು ಗಂಡನ ಹೆಸರು : ಅಬ್ದುಲ್ ಮ್ಯಾಲಿಕ್ ಮನೆ ನಂ. : 0 ವಯಸ್ಸು 37 ಲಿಂಗ : ಹೆಣ್ಣು
4 UPI2677318 ಹೆಸರು : ಅಬ್ದುಲ್ ಮ್ಯಾಲಿಕ್ ತಂದೆಯ ಹೆಸರು : ಅಬ್ದುಲ್ ಹೊಲ್ ಸ ಟ್ ಮನೆ ನಂ. : 0 ವಯಸ್ಸು 53 ಲಿಂಗ : ಗಂಡು	5 UPI2677326 ಹೆಸರು : ವಲಸಾಲ ತಂದೆಯ ಹೆಸರು : ವೆಂಕಟರಾಜು ಮನೆ ನಂ. : .. ವಯಸ್ಸು 23 ಲಿಂಗ : ಗಂಡು	6 UPI2677334 ಹೆಸರು : ನಾರಾಯಣ್ ತಂದೆಯ ಹೆಸರು : ವೆಂಕಟಚಲ ಮನೆ ನಂ. : .. ವಯಸ್ಸು 23 ಲಿಂಗ : ಗಂಡು
7 UPI2677342 ಹೆಸರು : ಮುಕುಂದ ಜಿ ತಂದೆಯ ಹೆಸರು : ಗೋವಿಂದಪ್ಪ ಮನೆ ನಂ. : .. ವಯಸ್ಸು 22 ಲಿಂಗ : ಗಂಡು	8 UPI0212316 ಹೆಸರು : ಲಕ್ಷ್ಮೀ ವಿ ಗಂಡನ ಹೆಸರು : ಶ್ರೀನಿವಾಸ್ ಮನೆ ನಂ. : .. ವಯಸ್ಸು 22 ಲಿಂಗ : ಹೆಣ್ಣು	9 UPI2677367 ಹೆಸರು : ಶ್ಯಾಂಬಶೆಟ್ಟಿ ತಂದೆಯ ಹೆಸರು : ಮಾದೇಶಿ ಮನೆ ನಂ. : .. ವಯಸ್ಸು 21 ಲಿಂಗ : ಗಂಡು
10 UPI0210682 ಹೆಸರು : ಶ್ರೀನಿವಾಸ ತಂದೆಯ ಹೆಸರು : ಗೋವಿಂದಶೆಟ್ಟಿ ಮನೆ ನಂ. : .. ವಯಸ್ಸು 29 ಲಿಂಗ : ಗಂಡು	11 UPI2677383 ಹೆಸರು : ಶಾಂತಿ ತಂದೆಯ ಹೆಸರು : ಗೋವಿಂದಶೆಟ್ಟಿ ಮನೆ ನಂ. : .. ವಯಸ್ಸು 22 ಲಿಂಗ : ಹೆಣ್ಣು	12 UPI2677391 ಹೆಸರು : ಅಯೂಬ್ ತಂದೆಯ ಹೆಸರು : ನೂರ್ ಅಹಮ್ಮದ್ ಮನೆ ನಂ. : .. ವಯಸ್ಸು 23 ಲಿಂಗ : ಗಂಡು
13 UPI2677409 ಹೆಸರು : ವಸೀಂಪಾಷ ತಂದೆಯ ಹೆಸರು : ಅಬ್ದುಲ್ ಖೀಂ ಮನೆ ನಂ. : .. ವಯಸ್ಸು 21 ಲಿಂಗ : ಗಂಡು	14 UPI2677417 ಹೆಸರು : ಶೋಭ ತಂದೆಯ ಹೆಸರು : ನಾಗರಾಜು ಮನೆ ನಂ. : .. ವಯಸ್ಸು 21 ಲಿಂಗ : ಹೆಣ್ಣು	15 UPI2677425 ಹೆಸರು : ಸಂದೀಪ್ ತಂದೆಯ ಹೆಸರು : ನಾಗರಜು ಮನೆ ನಂ. : .. ವಯಸ್ಸು 23 ಲಿಂಗ : ಗಂಡು
16 UPI2677433 ಹೆಸರು : ಮುಜಮಿಲ್‌ಪ ಷ ತಂದೆಯ ಹೆಸರು : ಸಾಬಾಜಾನ್ ಮನೆ ನಂ. : .. ವಯಸ್ಸು 23 ಲಿಂಗ : ಗಂಡು	17 UPI2677441 ಹೆಸರು : ಶ್ರೀಧರಮೂರ್ತಿ ತಂದೆಯ ಹೆಸರು : ಪುಟ್ಟಸ್ವಾಮಿ ಮನೆ ನಂ. : .. ವಯಸ್ಸು 54 ಲಿಂಗ : ಗಂಡು	18 UPI2677458 ಹೆಸರು : ಚೂಡಾಮಣಿ ಗಂಡನ ಹೆಸರು : ಶ್ರೀಧರಮೂರ್ತಿ ಮನೆ ನಂ. : .. ವಯಸ್ಸು 46 ಲಿಂಗ : ಹೆಣ್ಣು
19 UPI2677466 ಹೆಸರು : ಅಮ್ಜದ್‌ಖ ನ್ ತಂದೆಯ ಹೆಸರು : ಮುಜೀರ್ ಖ್ಮನ್ ಮನೆ ನಂ. : .. ವಯಸ್ಸು 22 ಲಿಂಗ : ಗಂಡು	20 UPI2677474 ಹೆಸರು : ಜಹೀರ್ ಷ್ಪ ತಂದೆಯ ಹೆಸರು : ಮುಜೀರ್ ಖಾನ್ ಮನೆ ನಂ. : .. ವಯಸ್ಸು 22 ಲಿಂಗ : ಗಂಡು	21 UPI2677482 ಹೆಸರು : ರೇಷ್ಮ ಗಂಡನ ಹೆಸರು : ಬಾಷ ಮನೆ ನಂ. : .. ವಯಸ್ಸು 29 ಲಿಂಗ : ಹೆಣ್ಣು
22 JYC2808418 ಹೆಸರು : ಅಮಲದಾಸ್ ತಾಯಿಯ ಹೆಸರು : ಲೂರ್ದ್ ಮೇರಿ ಮನೆ ನಂ. : .. ವಯಸ್ಸು 47 ಲಿಂಗ : ಗಂಡು	23 JYC2808392 ಹೆಸರು : ವಸಂತಮ್ಮ ಗಂಡನ ಹೆಸರು : ಅಮಲದಾಸ್ ಮನೆ ನಂ. : .. ವಯಸ್ಸು 42 ಲಿಂಗ : ಹೆಣ್ಣು	24 UPI2677516 ಹೆಸರು : ಸಂತೋಷದೇವಿ ಗಂಡನ ಹೆಸರು : ಜೋರಾರಾಂ ಮನೆ ನಂ. : .. ವಯಸ್ಸು 21 ಲಿಂಗ : ಹೆಣ್ಣು
25 UPI2677532 ಹೆಸರು : ಶ್ರೀನಿವಾಸಬಾಬು ತಂದೆಯ ಹೆಸರು : ಸತ್ಯನಾರಾಯಣ ಮನೆ ನಂ. : .. ವಯಸ್ಸು 37 ಲಿಂಗ : ಗಂಡು	26 UPI2677540 ಹೆಸರು : ಸತ್ಯನಾರಾಯಣಶೆಟ್ಟಿ ತಂದೆಯ ಹೆಸರು : ವೆಂಕಟರಮಣಶೆಟ್ಟಿ ಮನೆ ನಂ. : .. ವಯಸ್ಸು 63 ಲಿಂಗ : ಗಂಡು	27 UPI3294584 ಹೆಸರು : ರಾಜ ತಂದೆಯ ಹೆಸರು : ಲೇಟ್ ವೆಂಕಟರಾಜು ಮನೆ ನಂ. : .. ವಯಸ್ಸು 20 ಲಿಂಗ : ಗಂಡು
28 UPI3294592 ಹೆಸರು : ವರಗಲಶೆಟ್ಟಿ ತಂದೆಯ ಹೆಸರು : ಲೇಟ್ ಮುತ್ತಪ್ಪಶೆಟ್ಟಿ ಮನೆ ನಂ. : .. ವಯಸ್ಸು 42 ಲಿಂಗ : ಗಂಡು	29 UPI3295227 ಹೆಸರು : ಸುರೇಶ ತಂದೆಯ ಹೆಸರು : ಮುನಿಯಪ್ಪ ಮನೆ ನಂ. : .. ವಯಸ್ಸು 25 ಲಿಂಗ : ಗಂಡು	30 UPI3295235 ಹೆಸರು : ಗೀತಾಂಜಲಿ ಗಂಡನ ಹೆಸರು : ಸುರೇಶ ಮನೆ ನಂ. : .. ವಯಸ್ಸು 21 ಲಿಂಗ : ಹೆಣ್ಣು

ಮತದಾರರ ನೋಂದಣಾಧಿಕಾರಿಯವರಿಂದ ಹೊರಡಿಸಲ್ಪಟ್ಟಿದೆ.

ವಿಭಾಗ : 1--ಕೌದಳ್ಳಿ-3 , ಕೊಳ್ಳೇಗಾಲ ತಾಲ್ಲೂಕು , ಚಾಮರಾಜನಗರ ಜಿಲ್ಲೆ ಪಿನ್ ಕೋಡ್ :571444 ಮುಂದುವರಿದಿದೆ

31 UPI3295243 ಹೆಸರು : ಮಂಜು ತಾಯಿಯ ಹೆಸರು : ಮಾರಿ ಮನೆ ನಂ. : .. ವಯಸ್ಸು 19 ಲಿಂಗ : ಹೆಣ್ಣು	**32** UPI3295250 ಹೆಸರು : ಸತ್ಯ ತಂದೆಯ ಹೆಸರು : ಕುಮಾರಸ್ವಾಮಿ ಮನೆ ನಂ. : .. ವಯಸ್ಸು 19 ಲಿಂಗ : ಹೆಣ್ಣು	**33** UPI3295268 ಹೆಸರು : ತಾಸೀನಬಾನು ತಂದೆಯ ಹೆಸರು : ನೂರ್‌ಹಮದ್ ಮನೆ ನಂ. : .. ವಯಸ್ಸು 19 ಲಿಂಗ : ಹೆಣ್ಣು
34 UPI3295276 ಹೆಸರು : ಸೈಯದ್ ಸರ್ದಾರ್ ತಂದೆಯ ಹೆಸರು : ವಹಾಬ್ ಸಾಬ್ ಮನೆ ನಂ. : .. ವಯಸ್ಸು 36 ಲಿಂಗ : ಗಂಡು	**35** UPI3295284 ಹೆಸರು : ಸುಮಯ ಕೌಸರ್.. ಗಂಡನ ಹೆಸರು : ಅನ್ಸರ್ ಪಾಷ ಮನೆ ನಂ. : ..□ ವಯಸ್ಸು 21 ಲಿಂಗ : ಹೆಣ್ಣು	**36** UPI3295292 ಹೆಸರು : ಸಾಹೇರ ಬಾನು ಗಂಡನ ಹೆಸರು : ಸರ್ದಾರ್ ಪಾಷ ಮನೆ ನಂ. : .. ವಯಸ್ಸು 19 ಲಿಂಗ : ಹೆಣ್ಣು
37 UPI3295300 ಹೆಸರು : ಗುಲ್ಸಾರ್ ಗಂಡನ ಹೆಸರು : ಅಯೂಬ್ ಮನೆ ನಂ. : .. ವಯಸ್ಸು 21 ಲಿಂಗ : ಹೆಣ್ಣು	**38** UPI3295318 ಹೆಸರು : ಅಯೂಬ್ ತಂದೆಯ ಹೆಸರು : ನೂರ್ ಅಹಮದ್ ಮನೆ ನಂ. : .. ವಯಸ್ಸು 21 ಲಿಂಗ : ಗಂಡು	**39** UPI3295326 ಹೆಸರು : ರವಿ ತಂದೆಯ ಹೆಸರು : ಶ್ರೀನಿವಾಸ ಮನೆ ನಂ. : .. ವಯಸ್ಸು 19 ಲಿಂಗ : ಗಂಡು
40 UPI3295334 ಹೆಸರು : ಅಕ್ಬರ್ ಪಾಷ ತಂದೆಯ ಹೆಸರು : ಅನ್ವರ್ ಪಾಷ ಮನೆ ನಂ. : .. ವಯಸ್ಸು 31 ಲಿಂಗ : ಗಂಡು	**41** UPI3295342 ಹೆಸರು : ಶಬೀನಾ ಬಾನು ಗಂಡನ ಹೆಸರು : ಸೈಯದ್ ಸರ್ದಾರ್ ಮನೆ ನಂ. : .. ವಯಸ್ಸು 28 ಲಿಂಗ : ಹೆಣ್ಣು	**42** UPI3295359 ಹೆಸರು : ರೇಷ್ಮಾ ಬಾನು ಗಂಡನ ಹೆಸರು : ಜಹೀರ್ ಪಾಷ ಮನೆ ನಂ. : .. ವಯಸ್ಸು 19 ಲಿಂಗ : ಹೆಣ್ಣು
43 UPI3295367 ಹೆಸರು : ನಗೀನ ಬಾನು ಗಂಡನ ಹೆಸರು : ಅಕ್ಬರ್ ಭಾಷ ಮನೆ ನಂ. : .. ವಯಸ್ಸು 19 ಲಿಂಗ : ಹೆಣ್ಣು	**44** UPI3295375 ಹೆಸರು : ಅಂತೋಣಿಸ್ವಾಮಿ ತಂದೆಯ ಹೆಸರು : ಸವರಿಯಪ್ಪ ಮನೆ ನಂ. : .. ವಯಸ್ಸು 29 ಲಿಂಗ : ಗಂಡು	**45** UPI3295383 ಹೆಸರು : ಮದಲೈಯಮ್ಮಾಳ್ ಗಂಡನ ಹೆಸರು : ಅಂತೋಣಿಸ್ವಾಮಿ ಮನೆ ನಂ. : .. ವಯಸ್ಸು 25 ಲಿಂಗ : ಹೆಣ್ಣು
46 UPI3295391 ಹೆಸರು : ಜೋಸಫ್ ತಂದೆಯ ಹೆಸರು : ಮದಲೈಮುತ್ತು ಮನೆ ನಂ. : .. ವಯಸ್ಸು 36 ಲಿಂಗ : ಗಂಡು	**47** UPI3295409 ಹೆಸರು : ಅರುಳ್ ಸೇಲ್ವಿ ಗಂಡನ ಹೆಸರು : ಜೋಸೆಫ್ ಮನೆ ನಂ. : .. ವಯಸ್ಸು 22 ಲಿಂಗ : ಹೆಣ್ಣು	**48** UPI3295417 ಹೆಸರು : ಜೈರೂಬನ್ ಫರ್ನಾಂಡಿಸ್ ಜಿ ತಂದೆಯ ಹೆಸರು : ಜೋಸೆಫ್ ಮನೆ ನಂ. : .. ವಯಸ್ಸು 19 ಲಿಂಗ : ಗಂಡು
49 UPI3295425 ಹೆಸರು : ಅಮಲೋರ್ವವಮೇರಿ ಗಂಡನ ಹೆಸರು : ಲಾಜರ್ ಮನೆ ನಂ. : .. ವಯಸ್ಸು 23 ಲಿಂಗ : ಹೆಣ್ಣು	**50** UPI3295433 ಹೆಸರು : ಸವರಿಯಪ್ಪನ್ ತಂದೆಯ ಹೆಸರು : ಚಿನ್ನಪ್ಪ ಮನೆ ನಂ. : .. ವಯಸ್ಸು 57 ಲಿಂಗ : ಗಂಡು	**51** UPI3295441 ಹೆಸರು : ಸುಗೀರ್ದಾ ಮೇರಿ ಗಂಡನ ಹೆಸರು : ಸವರಿಯಪ್ಪನ್ ಮನೆ ನಂ. : .. ವಯಸ್ಸು 42 ಲಿಂಗ : ಹೆಣ್ಣು
52 UPI3295458 ಹೆಸರು : ಅಂತೋಣಿ ರಾಜ್ ತಂದೆಯ ಹೆಸರು : ಸವರಿಯಪ್ಪನ್ ಮನೆ ನಂ. : .. ವಯಸ್ಸು 27 ಲಿಂಗ : ಗಂಡು	**53** UPI3295466 ಹೆಸರು : ಅತ್ತೀರ್ ಪಾಷ ತಂದೆಯ ಹೆಸರು : ಅಖಿಲ್ ಪಾಷ ಮನೆ ನಂ. : .. ವಯಸ್ಸು 19 ಲಿಂಗ : ಗಂಡು	**54** UPI3295474 ಹೆಸರು : ಜಯಶೀಲ ತಂದೆಯ ಹೆಸರು : ಅರೋಗ್ಯಸ್ವಾಮಿ ಮನೆ ನಂ. : .. ವಯಸ್ಸು 50 ಲಿಂಗ : ಹೆಣ್ಣು
55 UPI3295482 ಹೆಸರು : ಮೇರಿ ತಂದೆಯ ಹೆಸರು : ಜಯಶೀಲ ಮನೆ ನಂ. : .. ವಯಸ್ಸು 44 ಲಿಂಗ : ಹೆಣ್ಣು	**56** UPI3295490 ಹೆಸರು : ಆನಂದರಾಜ್ ಜಿ ತಂದೆಯ ಹೆಸರು : ಜಯಶೀಲ ಮನೆ ನಂ. : .. ವಯಸ್ಸು 23 ಲಿಂಗ : ಗಂಡು	**57** UPI3295508 ಹೆಸರು : ಕ್ರಿಸ್ತರಾಜ್ ತಂದೆಯ ಹೆಸರು : ಜಯಶೀಲ ಮನೆ ನಂ. : .. ವಯಸ್ಸು 21 ಲಿಂಗ : ಗಂಡು
58 UPI3295516 ಹೆಸರು : ಅರೋಗ್ಯರಾಜ್ ತಂದೆಯ ಹೆಸರು : ಜಯಶೀಲ ಮನೆ ನಂ. : .. ವಯಸ್ಸು 19 ಲಿಂಗ : ಗಂಡು	**59** UPI3295524 ಹೆಸರು : ತಾಸೀನ ಬಾನು ತಂದೆಯ ಹೆಸರು : ಅನ್ವರ್ ಮನೆ ನಂ. : .. ವಯಸ್ಸು 19 ಲಿಂಗ : ಗಂಡು	**60** UPI3295532 ಹೆಸರು : ಮಹಮದ್ ಆಸೀಫ್ ತಂದೆಯ ಹೆಸರು : ಮೈದಿನ್ ಪಾಷ ಮನೆ ನಂ. : .. ವಯಸ್ಸು 42 ಲಿಂಗ : ಗಂಡು

ಮತದಾರರ ನೋಂದಣಾಧಿಕಾರಿಯವರಿಂದ ಹೊರಡಿಸಲ್ಪಟ್ಟಿದೆ.

ವಿಭಾಗ : 1--ಕೌದಳ್ಳಿ-3 , ಕೊಳ್ಳೇಗಾಲ ತಾಲ್ಲೂಕು , ಚಾಮರಾಜನಗರ ಜಿಲ್ಲೆ ಪಿನ್ ಕೋಡ್ :571444 ಮುಂದುವರಿದಿದೆ

61 UPI3295540 ಹೆಸರು : ಜೀನತುನ್ನಿಸಾ ಗಂಡನ ಹೆಸರು : ಮಹಮದ್ ಅಸೀಫ್ ಮನೆ ನಂ. : .. ವಯಸ್ಸು 36 ಲಿಂಗ : ಹೆಣ್ಣು	**62** UPI3295557 ಹೆಸರು : ಇಳಯರಾಜ ತಂದೆಯ ಹೆಸರು : ಪ್ರಕಾಶ್ ಬಿ ಪಿ ಮನೆ ನಂ. : .. ವಯಸ್ಸು 19 ಲಿಂಗ : ಗಂಡು	**63** UPI3295565 ಹೆಸರು : ಸಂತೋಷ್ ಕುಮಾರ್ ತಂದೆಯ ಹೆಸರು : ಫ್ರಾನ್ಸಿಸ್ ಎ ಮನೆ ನಂ. : .. ವಯಸ್ಸು 21 ಲಿಂಗ : ಗಂಡು
64 UPI3295573 ಹೆಸರು : ಸವರಿದಾಸ್ ತಂದೆಯ ಹೆಸರು : ಫ್ರಾನ್ಸಿಸ್ ಮನೆ ನಂ. : .. ವಯಸ್ಸು 25 ಲಿಂಗ : ಗಂಡು	**65** UPI3295581 ಹೆಸರು : ಜನೀಸಾ ಮೇರಿ ಗಂಡನ ಹೆಸರು : ರಾಯಪ್ಪ ಮನೆ ನಂ. : .. ವಯಸ್ಸು 26 ಲಿಂಗ : ಹೆಣ್ಣು	**66** UPI3295599 ಹೆಸರು : ಪೂಂಗೊಡಿ ಗಂಡನ ಹೆಸರು : ಚಿನ್ನಪ್ಪ ಮನೆ ನಂ. : .. ವಯಸ್ಸು 26 ಲಿಂಗ : ಹೆಣ್ಣು
67 UPI3295607 ಹೆಸರು : ಜೇಮ್ಸ್ ರಾಜ್ ತಂದೆಯ ಹೆಸರು : ಮೈಕಲ್ ಮನೆ ನಂ. : .. ವಯಸ್ಸು 25 ಲಿಂಗ : ಗಂಡು	**68** UPI3295615 ಹೆಸರು : ಅಂತೋಣಿ ರಾಜ್ ತಂದೆಯ ಹೆಸರು : ಸಗಾಯ್ರಾಜ್ ಎ ಮನೆ ನಂ. : .. ವಯಸ್ಸು 22 ಲಿಂಗ : ಗಂಡು	**69** UPI3295623 ಹೆಸರು : ಮಜರ್ ಪಾಷ ತಂದೆಯ ಹೆಸರು : ಅನ್ವರ್ ಮನೆ ನಂ. : .. ವಯಸ್ಸು 22 ಲಿಂಗ : ಗಂಡು
70 UPI3295631 ಹೆಸರು : ಮೊಕ್ತಾರ್ ಪಾಷ ತಂದೆಯ ಹೆಸರು : ಅನ್ವರ್ ಮನೆ ನಂ. : .. ವಯಸ್ಸು 21 ಲಿಂಗ : ಗಂಡು	**71** UPI3295649 ಹೆಸರು : ಜುಹರ್ ಪಾಷ ತಂದೆಯ ಹೆಸರು : ಶೇಖ್ ಅಹ್ಮದ್ ಮನೆ ನಂ. : .. ವಯಸ್ಸು 21 ಲಿಂಗ : ಗಂಡು	**72** UPI3295656 ಹೆಸರು : ಜವಹೀರಾ ಗಂಡನ ಹೆಸರು : ಅಬ್ದುಲ್ ಸುಭಾನ್ ಮನೆ ನಂ. : .. ವಯಸ್ಸು 59 ಲಿಂಗ : ಹೆಣ್ಣು
73 UPI3295664 ಹೆಸರು : ರಾಕೇಶ್ ಚೌದರಿ ಡಿ ತಂದೆಯ ಹೆಸರು : ದೀವಾರಾಂ ಮನೆ ನಂ. : .. ವಯಸ್ಸು 22 ಲಿಂಗ : ಗಂಡು	**74** UPI3295672 ಹೆಸರು : ವಿಮಲ ಡಿ ಗಂಡನ ಹೆಸರು : ರಾಕೇಶ್ ಚೌದರಿ ಮನೆ ನಂ. : .. ವಯಸ್ಸು 21 ಲಿಂಗ : ಹೆಣ್ಣು	**75** UPI3295680 ಹೆಸರು : ರಂಜಿತಾ ಬಿ ತಂದೆಯ ಹೆಸರು : ದೀರಾರಾಂ ಮನೆ ನಂ. : .. ವಯಸ್ಸು 19 ಲಿಂಗ : ಹೆಣ್ಣು
76 UPI3295698 ಹೆಸರು : ಲತಾ ಗಂಡನ ಹೆಸರು : ಸೋಮಶೇಖರ್ ಮನೆ ನಂ. : .. ವಯಸ್ಸು 21 ಲಿಂಗ : ಹೆಣ್ಣು	**77** UPI3295706 ಹೆಸರು : ರಘು ವಿ ತಂದೆಯ ಹೆಸರು : ವೆಂಕಟರಾಜು ಮನೆ ನಂ. : .. ವಯಸ್ಸು 21 ಲಿಂಗ : ಗಂಡು	**78** UPI3295714 ಹೆಸರು : ಬಸವರಾಜು ತಂದೆಯ ಹೆಸರು : ಕೃಷ್ಣಶೆಟ್ಟಿ ಮನೆ ನಂ. : .. ವಯಸ್ಸು 19 ಲಿಂಗ : ಗಂಡು
79 UPI3295722 ಹೆಸರು : ನಳಿನಿ ಗಂಡನ ಹೆಸರು : ಗಿರೀಶ ಮನೆ ನಂ. : .. ವಯಸ್ಸು 21 ಲಿಂಗ : ಹೆಣ್ಣು	**80** UPI3295730 ಹೆಸರು : ಮದು ಗಂಡನ ಹೆಸರು : ಆರೋಗ್ಯಸ್ವಾಮಿ ಮನೆ ನಂ. : .. ವಯಸ್ಸು 25 ಲಿಂಗ : ಹೆಣ್ಣು	**81** UPI3295748 ಹೆಸರು : ಶ್ರೀನಿವಾಸ ತಂದೆಯ ಹೆಸರು : ವೆಂಕಟರಾಮ ಮನೆ ನಂ. : .. ವಯಸ್ಸು 21 ಲಿಂಗ : ಗಂಡು
82 UPI3295755 ಹೆಸರು : ಮಹಾದೇವ ಎಂ ತಂದೆಯ ಹೆಸರು : ಮುತ್ತುರಾಜು ವಿ ಮನೆ ನಂ. : .. ವಯಸ್ಸು 23 ಲಿಂಗ : ಗಂಡು	**83** UPI3295763 ಹೆಸರು : ಮಂಜುನಾಥ ಎಂ ತಂದೆಯ ಹೆಸರು : ಮುತ್ತುರಾಜು ವಿ ಮನೆ ನಂ. : .. ವಯಸ್ಸು 23 ಲಿಂಗ : ಗಂಡು	**84** UPI3295771 ಹೆಸರು : ವೆಂಕಟರಾಮಶೆಟ್ಟಿ ತಂದೆಯ ಹೆಸರು : ವೆಂಕಟರಾಜು ಮನೆ ನಂ. : .. ವಯಸ್ಸು 23 ಲಿಂಗ : ಗಂಡು
85 UPI3295789 ಹೆಸರು : ಅನಿತ ಗಂಡನ ಹೆಸರು : ಚಿನ್ನಮಾದಶೆಟ್ಟಿ ಮನೆ ನಂ. : .. ವಯಸ್ಸು 24 ಲಿಂಗ : ಹೆಣ್ಣು	**86** UPI3295797 ಹೆಸರು : ಸಂಪು ಎಂ ಗಂಡನ ಹೆಸರು : ಮಾದೇಶು ಮನೆ ನಂ. : .. ವಯಸ್ಸು 19 ಲಿಂಗ : ಹೆಣ್ಣು	**87** UPI3295805 ಹೆಸರು : ರಾಧಿಕಾ ಎಸ್ ಗಂಡನ ಹೆಸರು : ಶ್ರೀನಿವಾಸಬಾಬು ಮನೆ ನಂ. : .. ವಯಸ್ಸು 30 ಲಿಂಗ : ಹೆಣ್ಣು
88 UPI3295813 ಹೆಸರು : ನಯಾಜ್ ತಂದೆಯ ಹೆಸರು : ಅಬ್ದುಲ್ ಖಾಲಕ್ ಮನೆ ನಂ. : .. ವಯಸ್ಸು 23 ಲಿಂಗ : ಗಂಡು	**89** UPI3295821 ಹೆಸರು : ಗುಲ್ನಾಜ್ ಬಾನು ತಂದೆಯ ಹೆಸರು : ಅಬ್ದುಲ್ ಖಾಲಕ್ ಮನೆ ನಂ. : .. ವಯಸ್ಸು 28 ಲಿಂಗ : ಹೆಣ್ಣು	**90** UPI3295839 ಹೆಸರು : ಹಸಿನಾ ಬಾನು ತಂದೆಯ ಹೆಸರು : ಅಬ್ದುಲ್ ಖಾಲಕ್ ಮನೆ ನಂ. : .. ವಯಸ್ಸು 21 ಲಿಂಗ : ಹೆಣ್ಣು

ಮತದಾರರ ನೋಂದಣಾಧಿಕಾರಿಯವರಿಂದ ಹೊರಡಿಸಲ್ಪಟ್ಟಿದೆ.

ವಿಭಾಗ : 1--ಕೌದಳ್ಳಿ-3 , ಕೊಳ್ಳೇಗಾಲ ತಾಲ್ಲೂಕು , ಚಾಮರಾಜನಗರ ಜಿಲ್ಲೆ ಪಿನ್ ಕೋಡ್ :571444 ಮುಂದುವರಿದಿದೆ

91 UPI3295847 ಹೆಸರು : ಗೀತಾ ವಿ ಸಿ ಗಂಡನ ಹೆಸರು : ಶ್ರೀರಾಮಶೆಟ್ಟಿ ಮನೆ ನಂ. : .. ವಯಸ್ಸು 32 ಲಿಂಗ : ಹೆಣ್ಣು	**92** UPI3295854 ಹೆಸರು : ಕೆ ಎನ್ ಶ್ರೀರಾಮಶೆಟ್ಟಿ ತಂದೆಯ ಹೆಸರು : ನಂಜುಂಡಶೆಟ್ಟಿ ಮನೆ ನಂ. : .. ವಯಸ್ಸು 41 ಲಿಂಗ : ಗಂಡು	**93** UPI3295862 ಹೆಸರು : ದೇವಿಲಾಲ್ ತಂದೆಯ ಹೆಸರು : ಭವರ್ ಲಾಲ್ ಮನೆ ನಂ. : .. ವಯಸ್ಸು 20 ಲಿಂಗ : ಗಂಡು
94 UPI3295870 ಹೆಸರು : ಜಮೀರ್ ಪಾಷ ತಂದೆಯ ಹೆಸರು : ಶೇಖ್ ಅಹ್ಮದ್ ಮನೆ ನಂ. : .. ವಯಸ್ಸು 23 ಲಿಂಗ : ಗಂಡು	**95** UPI3295888 ಹೆಸರು : ಫರ್ಜಾನಾ ಬಾನು ಗಂಡನ ಹೆಸರು : ಮಜರ್ ಪಾಷ ಮನೆ ನಂ. : .. ವಯಸ್ಸು 19 ಲಿಂಗ : ಹೆಣ್ಣು	**96** UPI3295896 ಹೆಸರು : ಪೂಂಗೊಡಿ ಗಂಡನ ಹೆಸರು : ಶಿವಮಣಿ ಮನೆ ನಂ. : .. ವಯಸ್ಸು 23 ಲಿಂಗ : ಹೆಣ್ಣು
97 UPI3295904 ಹೆಸರು : ಶರವಣನ್ ಎಂ ತಂದೆಯ ಹೆಸರು : ಮಹಾದೇವನ್ ಮನೆ ನಂ. : .. ವಯಸ್ಸು 19 ಲಿಂಗ : ಗಂಡು	**98** UPI3295912 ಹೆಸರು : ಫ್ರಾನ್ಸಿನಾ ಗಂಡನ ಹೆಸರು : ತಂಗರಾಜ್ ಮನೆ ನಂ. : .. ವಯಸ್ಸು 21 ಲಿಂಗ : ಹೆಣ್ಣು	**99** UPI3295920 ಹೆಸರು : ರಾಬರ್ಟ್ ತಂದೆಯ ಹೆಸರು : ಮೈಕಲ್ ಮನೆ ನಂ. : .. ವಯಸ್ಸು 21 ಲಿಂಗ : ಗಂಡು
100 UPI3295938 ಹೆಸರು : ಇರುದಯರಾಜ್ ತಾಯಿಯ ಹೆಸರು : ಸೌಂದರ್ಯಮೇರಿ ಮನೆ ನಂ. : .. ವಯಸ್ಸು 26 ಲಿಂಗ : ಗಂಡು	**101** UPI3295946 ಹೆಸರು : ಮಣಿಕುಮಾರ್ ತಂದೆಯ ಹೆಸರು : ಸಿದ್ದರಾಮಶೆಟ್ಟಿ ಮನೆ ನಂ. : .. ವಯಸ್ಸು 20 ಲಿಂಗ : ಗಂಡು	**102** UPI3295953 ಹೆಸರು : ಮುತ್ತುಲಕ್ಷ್ಮಿ ಗಂಡನ ಹೆಸರು : ಮಾದೇವ ಮನೆ ನಂ. : .. ವಯಸ್ಸು 21 ಲಿಂಗ : ಹೆಣ್ಣು
103 UPI3295961 ಹೆಸರು : ಜೈಗಣೇಶ ತಂದೆಯ ಹೆಸರು : ಗೋವಿಂದ ಮನೆ ನಂ. : .. ವಯಸ್ಸು 19 ಲಿಂಗ : ಗಂಡು	**104** UPI3295979 ಹೆಸರು : ಜ್ಯೋತಿ ಗಂಡನ ಹೆಸರು : ವನಸಾಲ ಮನೆ ನಂ. : .. ವಯಸ್ಸು 19 ಲಿಂಗ : ಹೆಣ್ಣು	**105** UPI3295987 ಹೆಸರು : ಸರೋಜ ಗಂಡನ ಹೆಸರು : ರಜಿನಿ ಮನೆ ನಂ. : .. ವಯಸ್ಸು 34 ಲಿಂಗ : ಹೆಣ್ಣು
106 UPI3295995 ಹೆಸರು : ಶಕ್ತಿವೇಲು ಎಂ ತಂದೆಯ ಹೆಸರು : ಮಾದಪ್ಪ ಆರ್ ಮನೆ ನಂ. : .. ವಯಸ್ಸು 20 ಲಿಂಗ : ಗಂಡು	**107** UPI3296001 ಹೆಸರು : ಬಾನುಪ್ರಿಯಾ ಗಂಡನ ಹೆಸರು : ಶ್ರೀನಿವಾಸ ಮನೆ ನಂ. : .. ವಯಸ್ಸು 22 ಲಿಂಗ : ಹೆಣ್ಣು	**108** UPI3296019 ಹೆಸರು : ರವಿ ಎನ್ ತಂದೆಯ ಹೆಸರು : ನಂಜ ಮನೆ ನಂ. : .. ವಯಸ್ಸು 22 ಲಿಂಗ : ಗಂಡು
109 UPI3296027 ಹೆಸರು : ಸಂತೋಷ್ ತಂದೆಯ ಹೆಸರು : ಮಾದಪ್ಪ ಆರ್ ಮನೆ ನಂ. : .. ವಯಸ್ಸು 19 ಲಿಂಗ : ಗಂಡು	**110** UPI3296035 ಹೆಸರು : ಸೌಮ್ಯ ಗಂಡನ ಹೆಸರು : ರಾಮ್ ಗೋಪಾಲ್ ಮನೆ ನಂ. : .. ವಯಸ್ಸು 22 ಲಿಂಗ : ಹೆಣ್ಣು	**111** UPI3296043 ಹೆಸರು : ನಂದಕುಮಾರ್ ತಂದೆಯ ಹೆಸರು : ಮುನಿಸ್ವಾಮಿ ಮನೆ ನಂ. : .. ವಯಸ್ಸು 19 ಲಿಂಗ : ಗಂಡು
112 UPI3296050 ಹೆಸರು : ಶ್ರೀನಿವಾಸ ತಂದೆಯ ಹೆಸರು : ಮಾರಶೆಟ್ಟಿ ಮನೆ ನಂ. : .. ವಯಸ್ಸು 22 ಲಿಂಗ : ಗಂಡು	**113** UPI3296068 ಹೆಸರು : ಉಮೇಶ ತಂದೆಯ ಹೆಸರು : ಗೋವಿಂದ ಮನೆ ನಂ. : .. ವಯಸ್ಸು 19 ಲಿಂಗ : ಗಂಡು	**114** UPI3296076 ಹೆಸರು : ಮುತ್ತುಲಕ್ಷ್ಮಿ ಗಂಡನ ಹೆಸರು : ಶಾಂತರಾಜು ಮನೆ ನಂ. : .. ವಯಸ್ಸು 22 ಲಿಂಗ : ಹೆಣ್ಣು
115 UPI3296084 ಹೆಸರು : ಪ್ರಮೀಳ ಗಂಡನ ಹೆಸರು : ಬಸವರಾಜು ಮನೆ ನಂ. : .. ವಯಸ್ಸು 20 ಲಿಂಗ : ಹೆಣ್ಣು	**116** UPI3296092 ಹೆಸರು : ರವಿ ವಿ ತಂದೆಯ ಹೆಸರು : ವೆಂಕಟರಾಜು ವಿ ಮನೆ ನಂ. : .. ವಯಸ್ಸು 20 ಲಿಂಗ : ಗಂಡು	**117** UPI3296100 ಹೆಸರು : ಚಂದ್ರಶೇಖರ ತಂದೆಯ ಹೆಸರು : ಮುನಿಯಪ್ಪ ಮನೆ ನಂ. : .. ವಯಸ್ಸು 33 ಲಿಂಗ : ಗಂಡು
118 UPI2677565 ಹೆಸರು : ಆರ್.ಕುಪ್ಪುಸ್ವಾಮಿ ತಂದೆಯ ಹೆಸರು : ರಾಜಮೊದಲಿಯಾರ್ ಮನೆ ನಂ. : 1 ವಯಸ್ಸು 62 ಲಿಂಗ : ಗಂಡು	**119** JYC2975936 ಹೆಸರು : ಕೆ ಧನಶೇಖರ್ ತಂದೆಯ ಹೆಸರು : ಆರ್ ಕುಪ್ಪುಸ್ವಾಮಿ ಮನೆ ನಂ. : 1 ವಯಸ್ಸು 29 ಲಿಂಗ : ಗಂಡು	**120** UPI2677573 ಹೆಸರು : ನಜೀಬ್ ಉಲ್ಲಾ ತಂದೆಯ ಹೆಸರು : ನನ್ನು ಸಾಹೇಬ್ ಮನೆ ನಂ. : 1 ವಯಸ್ಸು 28 ಲಿಂಗ : ಗಂಡು

ಮತದಾರರ ನೋಂದಣಾಧಿಕಾರಿಯವರಿಂದ ಹೊರಡಿಸಲ್ಪಟ್ಟಿದೆ.

ವಿಭಾಗ : 1--ಕೌದಳ್ಳಿ-3 , ಕೊಳ್ಳೇಗಾಲ ತಾಲ್ಲೂಕು , ಚಾಮರಾಜನಗರ ಜಿಲ್ಲೆ ಪಿನ್ ಕೋಡ್ :571444 ಮುಂದುವರಿದಿದೆ

121 UPI2677581 ಹೆಸರು : ಸೆಲ್ಮಿ ಬಾನು ಗಂಡನ ಹೆಸರು : ನಜ್ಬುಲ್ಲ ಮನೆ ನಂ. : 1 ವಯಸ್ಸು 26 ಲಿಂಗ : ಹೆಣ್ಣು	**122** UPI2677599 ಹೆಸರು : ಜಮೀಲಾ ಬಾನು ಗಂಡನ ಹೆಸರು : ಜಕಾಉಲ್ಲಾ ಮನೆ ನಂ. : 1 ವಯಸ್ಸು 29 ಲಿಂಗ : ಹೆಣ್ಣು	**123** UPI3294600 ಹೆಸರು : ಮೋಹನ್ ಕುಮಾರ್ ತಂದೆಯ ಹೆಸರು : ಕುಪ್ಪುಸ್ವಾಮಿ ಮನೆ ನಂ. : 01 ವಯಸ್ಸು 24 ಲಿಂಗ : ಗಂಡು
124 UPI2677607 ಹೆಸರು : ಚಿನ್ನಮ್ಮ ಗಂಡನ ಹೆಸರು : ಚಿಕ್ಕವೆಂಕಟಶೆಟ್ಟಿ ಮನೆ ನಂ. : 2 ವಯಸ್ಸು 74 ಲಿಂಗ : ಹೆಣ್ಣು	**125** UPI2677615 ಹೆಸರು : ಗೋವಿಂದಪ್ಪ ತಂದೆಯ ಹೆಸರು : ಚಿಕ್ಕವೆಂಕಟಶೆಟ್ಟಿ ಮನೆ ನಂ. : 2 ವಯಸ್ಸು 54 ಲಿಂಗ : ಗಂಡು	**126** UPI2677623 ಹೆಸರು : ವೆಂಕಟಾಚಲ ತಂದೆಯ ಹೆಸರು : ಚಿಕ್ಕವೆಂಕಟಶೆಟ್ಟಿ ಮನೆ ನಂ. : 2 ವಯಸ್ಸು 51 ಲಿಂಗ : ಗಂಡು
127 UPI2677631 ಹೆಸರು : ಶ್ರೀನಿವಾಸ ತಂದೆಯ ಹೆಸರು : ಚಿಕ್ಕವೆಂಕಟಶೆಟ್ಟಿ ಮನೆ ನಂ. : 2 ವಯಸ್ಸು 49 ಲಿಂಗ : ಗಂಡು	**128** UPI2677649 ಹೆಸರು : ವೆಂಕಟಮಾದ ತಂದೆಯ ಹೆಸರು : ಚಿಕ್ಕವೆಂಕಟಶೆಟ್ಟಿ ಮನೆ ನಂ. : 2 ವಯಸ್ಸು 44 ಲಿಂಗ : ಗಂಡು	**129** UPI2677656 ಹೆಸರು : ಚಿನ್ನಮ್ಮ ಗಂಡನ ಹೆಸರು : ಗೋವಿಂದಪ್ಪ ಮನೆ ನಂ. : 2 ವಯಸ್ಸು 42 ಲಿಂಗ : ಹೆಣ್ಣು
130 UPI2677664 ಹೆಸರು : ಈರಮ್ಮ ಗಂಡನ ಹೆಸರು : ಶ್ರೀನಿವಾಸ ಮನೆ ನಂ. : 2 ವಯಸ್ಸು 43 ಲಿಂಗ : ಹೆಣ್ಣು	**131** UPI2677672 ಹೆಸರು : ಕೃಷ್ಣಮ್ಮ ಗಂಡನ ಹೆಸರು : ವೆಂಕಟಾಚಲ ಮನೆ ನಂ. : 2 ವಯಸ್ಸು 38 ಲಿಂಗ : ಹೆಣ್ಣು	**132** UPI2677680 ಹೆಸರು : ಶಂಭಮ್ಮ ಗಂಡನ ಹೆಸರು : ವೆಂಕಟಮಾದ ಮನೆ ನಂ. : 2 ವಯಸ್ಸು 37 ಲಿಂಗ : ಹೆಣ್ಣು
133 UPI2677698 ಹೆಸರು : ವರಗಲಮ್ಮ ಗಂಡನ ಹೆಸರು : ವೆಂಕಟಮಾದಶೆಟ್ಟಿ ಮನೆ ನಂ. : 3 ವಯಸ್ಸು 82 ಲಿಂಗ : ಹೆಣ್ಣು	**134** UPI2677706 ಹೆಸರು : ಮುತ್ತಪ್ಪ ತಂದೆಯ ಹೆಸರು : ವೆಂಕಟಮಾದಶೆಟ್ಟಿ ಮನೆ ನಂ. : 3 ವಯಸ್ಸು 64 ಲಿಂಗ : ಗಂಡು	**135** UPI2677714 ಹೆಸರು : ವೆಂಕಟರಾಜು ತಂದೆಯ ಹೆಸರು : ವೆಂಕಟಮಾದಶೆಟ್ಟಿ ಮನೆ ನಂ. : 3 ವಯಸ್ಸು 59 ಲಿಂಗ : ಗಂಡು
136 UPI2677722 ಹೆಸರು : ಶಿವಮ್ಮ ಗಂಡನ ಹೆಸರು : ಮುತ್ತಪ್ಪ ಮನೆ ನಂ. : 3 ವಯಸ್ಸು 58 ಲಿಂಗ : ಹೆಣ್ಣು	**137** UPI2677730 ಹೆಸರು : ರಾಜಲಕ್ಷ್ಮಿ ಗಂಡನ ಹೆಸರು : ವೆಂಕಟರಾಜು ಮನೆ ನಂ. : 3 ವಯಸ್ಸು 54 ಲಿಂಗ : ಹೆಣ್ಣು	**138** UPI2677748 ಹೆಸರು : ಮುತ್ತುಲಕ್ಷ್ಮಿ ಗಂಡನ ಹೆಸರು : ಲೇ.ಮಾದೇವ ಮನೆ ನಂ. : 3 ವಯಸ್ಸು 43 ಲಿಂಗ : ಹೆಣ್ಣು
139 JYC1214733 ಹೆಸರು : ಮುತ್ತುರಾಜು ತಂದೆಯ ಹೆಸರು : ಮುತ್ತಪ್ಪ ಮನೆ ನಂ. : 3 ವಯಸ್ಸು 29 ಲಿಂಗ : ಗಂಡು	**140** JYC1214790 ಹೆಸರು : ಮುತ್ತುರಾಯ ತಂದೆಯ ಹೆಸರು : ಮುತ್ತಪ್ಪ ಮನೆ ನಂ. : 3 ವಯಸ್ಸು 28 ಲಿಂಗ : ಗಂಡು	**141** UPI3294618 ಹೆಸರು : ಮಂಜುಳ ಜಿ ತಂದೆಯ ಹೆಸರು : ಮುತ್ತುರಾಜು ಮನೆ ನಂ. : 3 ವಯಸ್ಸು 20 ಲಿಂಗ : ಹೆಣ್ಣು
142 UPI2677763 ಹೆಸರು : ಸಿ.ವಿ.ನಾಗ್ ತಂದೆಯ ಹೆಸರು : ವೆಂಕಟಮಾದಶೆಟ್ಟಿ ಮನೆ ನಂ. : 6 ವಯಸ್ಸು 54 ಲಿಂಗ : ಗಂಡು	**143** UPI2677771 ಹೆಸರು : ಮಹದೇವಮ್ಮ ಗಂಡನ ಹೆಸರು : ಸಿ.ವಿ.ನಾಗ್ ಮನೆ ನಂ. : 6 ವಯಸ್ಸು 45 ಲಿಂಗ : ಹೆಣ್ಣು	**144** UPI2677789 ಹೆಸರು : ಮುನಿಯಮ್ಮ ಗಂಡನ ಹೆಸರು : ಮಾದಶೆಟ್ಟಿ ಮನೆ ನಂ. : 7 ವಯಸ್ಸು 77 ಲಿಂಗ : ಹೆಣ್ಣು
145 UPI2677797 ಹೆಸರು : ಪಾವಲಚಿನ್ನಮ್ಮ ಗಂಡನ ಹೆಸರು : ಕೃಷ್ಣಶೆಟ್ಟಿ ಮನೆ ನಂ. : 7 ವಯಸ್ಸು 45 ಲಿಂಗ : ಹೆಣ್ಣು	**146** UPI2677805 ಹೆಸರು : ವೆಂಕಟರಾಜು ತಂದೆಯ ಹೆಸರು : ಬಪ್ಪಶೆಟ್ಟಿ ಮನೆ ನಂ. : 8 ವಯಸ್ಸು 51 ಲಿಂಗ : ಗಂಡು	**147** UPI2677813 ಹೆಸರು : ಜಯಮ್ಮ ಗಂಡನ ಹೆಸರು : ವೆಂಕಟರಾಜು ಮನೆ ನಂ. : 8 ವಯಸ್ಸು 44 ಲಿಂಗ : ಹೆಣ್ಣು
148 UPI2677821 ಹೆಸರು : ಮುನಿಶೆಟ್ಟಿ ತಂದೆಯ ಹೆಸರು : ವೆಂಕಟರಾಜು ಮನೆ ನಂ. : 8 ವಯಸ್ಸು 32 ಲಿಂಗ : ಗಂಡು	**149** JYC1215003 ಹೆಸರು : ಶಿವಮ್ಮ ಗಂಡನ ಹೆಸರು : ಮುನಿಶೆಟ್ಟಿ ಮನೆ ನಂ. : 8 ವಯಸ್ಸು 30 ಲಿಂಗ : ಹೆಣ್ಣು	**150** JYC2975167 ಹೆಸರು : ಮುತ್ತುಮಾದಸೆಟ್ಟಿ ತಂದೆಯ ಹೆಸರು : ಮಾದಪ್ಪಶೆಟ್ಟಿ ಮನೆ ನಂ. : 9 ವಯಸ್ಸು 60 ಲಿಂಗ : ಗಂಡು

ಮತದಾರರ ನೋಂದಣಾಧಿಕಾರಿಯವರಿಂದ ಹೊರಡಿಸಲ್ಪಟ್ಟಿದೆ.

ವಿಭಾಗ : 1--ಕೌದಳ್ಳಿ-3 , ಕೊಳ್ಳೇಗಾಲ ತಾಲ್ಲೂಕು , ಚಾಮರಾಜನಗರ ಜಿಲ್ಲೆ ಪಿನ್ ಕೋಡ್ :571444 ಮುಂದುವರಿದಿದೆ

151 UPI2677839 ಹೆಸರು : ಮಾದೇವಮ್ಮ. ಗಂಡನ ಹೆಸರು : ಮುತ್ತುಮಾದಶೆಟ್ಟಿ ಮನೆ ನಂ. : 9 ವಯಸ್ಸು 54 ಲಿಂಗ : ಹೆಣ್ಣು	152 UPI2677847 ಹೆಸರು : ಜಯಮ್ಮ ಗಂಡನ ಹೆಸರು : ರಾಜು ಮನೆ ನಂ. : 9 ವಯಸ್ಸು 37 ಲಿಂಗ : ಹೆಣ್ಣು	153 UPI2677854 ಹೆಸರು : ರಾಜು ತಂದೆಯ ಹೆಸರು : ಮುತ್ತುಮಾದಶೆಟ್ಟಿ ಮನೆ ನಂ. : 9 ವಯಸ್ಸು 38 ಲಿಂಗ : ಗಂಡು
154 UPI2677862 ಹೆಸರು : ಮುತ್ತುರಾಜು. ತಂದೆಯ ಹೆಸರು : ಮುತ್ತುಮಾದಶೆಟ್ಟಿ ಮನೆ ನಂ. : 9 ವಯಸ್ಸು 35 ಲಿಂಗ : ಹೆಣ್ಣು	155 UPI2677870 ಹೆಸರು : ನಂಜುಂಡ ತಂದೆಯ ಹೆಸರು : ಲೇ. ಕರಿಯಪ್ಪ ಮನೆ ನಂ. : 10 ವಯಸ್ಸು 45 ಲಿಂಗ : ಗಂಡು	156 UPI2677888 ಹೆಸರು : ಪದ್ಮ ಗಂಡನ ಹೆಸರು : ನಂಜುಂಡ ಮನೆ ನಂ. : 10 ವಯಸ್ಸು 40 ಲಿಂಗ : ಹೆಣ್ಣು
157 UPI2677896 ಹೆಸರು : ಆದಿಲ್ ಪೈಷ ತಾಯಿಯ ಹೆಸರು : ರಹೀಮಾ ಬಾನು ಮನೆ ನಂ. : 10 ವಯಸ್ಸು 26 ಲಿಂಗ : ಗಂಡು	158 UPI2677904 ಹೆಸರು : ಮಾಹೇರಾ ಬಾನು ತಾಯಿಯ ಹೆಸರು : ರಹೀಮಾ ಬಾನು ಮನೆ ನಂ. : 10 ವಯಸ್ಸು 27 ಲಿಂಗ : ಹೆಣ್ಣು	159 UPI2677946 ಹೆಸರು : ಪುಟ್ಟಮ್ಮಣಿ ಗಂಡನ ಹೆಸರು : ಮುನಿಯಪ್ಪಶೆಟ್ಟಿ ಮನೆ ನಂ. : 12 ವಯಸ್ಸು 45 ಲಿಂಗ : ಹೆಣ್ಣು
160 JYC1214964 ಹೆಸರು : ಶಿವರಾಜು ತಂದೆಯ ಹೆಸರು : ಮುನಿಯಪ್ಪಶೆಟ್ಟಿ ಮನೆ ನಂ. : 12 ವಯಸ್ಸು 38 ಲಿಂಗ : ಗಂಡು	161 JYC2975498 ಹೆಸರು : ಶಾಂತರಾಜು ತಂದೆಯ ಹೆಸರು : ಮುನಿಯಪ್ಪಶೆಟ್ಟಿ ಮನೆ ನಂ. : 12 ವಯಸ್ಸು 33 ಲಿಂಗ : ಗಂಡು	162 JYC2975316 ಹೆಸರು : ಬಸವರಾಜು ತಂದೆಯ ಹೆಸರು : ಮುನಿಯಪ್ಪ ಶೆಟ್ಟಿ ಮನೆ ನಂ. : 12 ವಯಸ್ಸು 29 ಲಿಂಗ : ಗಂಡು
163 JYC1375351 ಹೆಸರು : ಮಾದಮ್ಮ ಗಂಡನ ಹೆಸರು : ಶಿವರಾಜು ಮನೆ ನಂ. : 12 ವಯಸ್ಸು 30 ಲಿಂಗ : ಹೆಣ್ಣು	164 UPI2677953 ಹೆಸರು : ಮಾದೇವ ಎಂ ತಂದೆಯ ಹೆಸರು : ಮುನಿಯಪ್ಪ ಮನೆ ನಂ. : 12 ವಯಸ್ಸು 26 ಲಿಂಗ : ಗಂಡು	165 UPI2677961 ಹೆಸರು : ಸಿ.ಎಂ.ಅರಶೆಟ್ಟಿ ತಂದೆಯ ಹೆಸರು : ಮಾದಶೆಟ್ಟಿ ಮನೆ ನಂ. : 13 ವಯಸ್ಸು 49 ಲಿಂಗ : ಗಂಡು
166 UPI2677979 ಹೆಸರು : ಮುತ್ತುಲಕ್ಷ್ಮಿ ಗಂಡನ ಹೆಸರು : ಅರಶೆಟ್ಟಿ ಮನೆ ನಂ. : 13 ವಯಸ್ಸು 45 ಲಿಂಗ : ಹೆಣ್ಣು	167 UPI2677995 ಹೆಸರು : ಮುನಿರಾಜು ತಂದೆಯ ಹೆಸರು : ಚನ್ನಪ್ಪ ಮನೆ ನಂ. : 13 ವಯಸ್ಸು 39 ಲಿಂಗ : ಗಂಡು	168 UPI0210146 ಹೆಸರು : ಪರದಾನ್ ಶೆಟ್ಟಿ ತಂದೆಯ ಹೆಸರು : ಮುತ್ತಲ್ಲಶೆಟ್ಟಿ ಮನೆ ನಂ. : 13 ವಯಸ್ಸು 60 ಲಿಂಗ : ಗಂಡು
169 UPI2678019 ಹೆಸರು : ಮಾದಯ್ಯ ತಂದೆಯ ಹೆಸರು : ಸಿ ಎಂ ಅರಶೆಟ್ಟಿ ಮನೆ ನಂ. : 13 ವಯಸ್ಸು 22 ಲಿಂಗ : ಗಂಡು	170 UPI2678027 ಹೆಸರು : ಹನುಮಂತ ತಂದೆಯ ಹೆಸರು : ಚೆನ್ನಪ್ಪ ಮನೆ ನಂ. : 13 ವಯಸ್ಸು 24 ಲಿಂಗ : ಗಂಡು	171 UPI2678035 ಹೆಸರು : ಸೆಂಬ ಶೆಟ್ಟಿ ತಂದೆಯ ಹೆಸರು : ಮಾದೇಶ ಮನೆ ನಂ. : 13 ವಯಸ್ಸು 23 ಲಿಂಗ : ಗಂಡು
172 UPI0212563 ಹೆಸರು : ಗಿಡ್ಡ ತಂದೆಯ ಹೆಸರು : ಶ್ರೀನಿವಾಸ ಮನೆ ನಂ. : 13 ವಯಸ್ಸು 23 ಲಿಂಗ : ಗಂಡು	173 UPI3294626 ಹೆಸರು : ನಂಜುಂಡ ಎ ತಂದೆಯ ಹೆಸರು : ಅರಶೆಟ್ಟಿ ಸಿ ಎಂ ಮನೆ ನಂ. : 13 ವಯಸ್ಸು 23 ಲಿಂಗ : ಗಂಡು	174 UPI2678043 ಹೆಸರು : ಚಿನ್ನಮ್ಮ ಗಂಡನ ಹೆಸರು : ಬೊಮ್ಮಶೆಟ್ಟಿ ಮನೆ ನಂ. : 14 ವಯಸ್ಸು 55 ಲಿಂಗ : ಹೆಣ್ಣು
175 JYC1427848 ಹೆಸರು : ಚಿನ್ನಪ್ಪ ತಂದೆಯ ಹೆಸರು : ಬೊಮ್ಮಶೆಟ್ಟಿ ಮನೆ ನಂ. : 14 ವಯಸ್ಸು 44 ಲಿಂಗ : ಗಂಡು	176 JYC2807626 ಹೆಸರು : ಭಾಗ್ಯ ಗಂಡನ ಹೆಸರು : ಮಾದೇವ ಮನೆ ನಂ. : 14 ವಯಸ್ಸು 35 ಲಿಂಗ : ಹೆಣ್ಣು	177 JYC1427277 ಹೆಸರು : ಜಯಲಕ್ಷ್ಮಿ ಗಂಡನ ಹೆಸರು : ಚಿನ್ನಪ್ಪ ಮನೆ ನಂ. : 14 ವಯಸ್ಸು 37 ಲಿಂಗ : ಹೆಣ್ಣು
178 UPI2678050 ಹೆಸರು : ಪ್ರಕಾಶ ತಂದೆಯ ಹೆಸರು : ಬೊಮ್ಮಶೆಟ್ಟಿ ಮನೆ ನಂ. : 14 ವಯಸ್ಸು 35 ಲಿಂಗ : ಗಂಡು	179 JYC2807154 ಹೆಸರು : ಭಾಗ್ಯ ಗಂಡನ ಹೆಸರು : ಪ್ರಕಾಶ ಮನೆ ನಂ. : 14 ವಯಸ್ಸು 32 ಲಿಂಗ : ಹೆಣ್ಣು	180 JYC2807550 ಹೆಸರು : ಪುಟ್ಟರಾಜು ತಂದೆಯ ಹೆಸರು : ಬೊಮ್ಮಶೆಟ್ಟಿ ಮನೆ ನಂ. : 14 ವಯಸ್ಸು 32 ಲಿಂಗ : ಗಂಡು

ಮತದಾರರ ನೋಂದಣಾಧಿಕಾರಿಯವರಿಂದ ಹೊರಡಿಸಲ್ಪಟ್ಟಿದೆ.

ವಿಭಾಗ : 1--ಕೌದಳ್ಳಿ-3 , ಕೊಳ್ಳೇಗಾಲ ತಾಲ್ಲೂಕು , ಚಾಮರಾಜನಗರ ಜಿಲ್ಲೆ ಪಿನ್ ಕೋಡ್ :571444 ಮುಂದುವರಿದಿದೆ

181 UPI2678068 ಹೆಸರು : ರಾಜು ತಂದೆಯ ಹೆಸರು : ಬೂಮ್ಮಶೆಟ್ಟಿ ಮನೆ ನಂ. : 14 ವಯಸ್ಸು 29 ಲಿಂಗ : ಗಂಡು	**182** UPI3294634 ಹೆಸರು : ಮಹದೇವಶೆಟ್ಟಿ ಬಿ ತಂದೆಯ ಹೆಸರು : ಬೊಮ್ಮಶೆಟ್ಟಿ ಮನೆ ನಂ. : 14ಎ ವಯಸ್ಸು 33 ಲಿಂಗ : ಗಂಡು	**183** UPI3294642 ಹೆಸರು : ನಾಗರತ್ನಮ್ಮ ಗಂಡನ ಹೆಸರು : ಮಹದೇವಶೆಟ್ಟಿ ಮನೆ ನಂ. : 14-ಎ ವಯಸ್ಸು 26 ಲಿಂಗ : ಹೆಣ್ಣು
184 UPI2678076 ಹೆಸರು : ಗೋವಿಂದಶೆಟ್ಟಿ ತಂದೆಯ ಹೆಸರು : ಚಿಕ್ಕಮುದ್ದಶೆಟ್ಟಿ ಮನೆ ನಂ. : 16 ವಯಸ್ಸು 53 ಲಿಂಗ : ಗಂಡು	**185** UPI2678084 ಹೆಸರು : ಕೃಷ್ಣಮ್ಮ ಗಂಡನ ಹೆಸರು : ಗೋವಿಂದಶೆಟ್ಟಿ ಮನೆ ನಂ. : 16 ವಯಸ್ಸು 48 ಲಿಂಗ : ಹೆಣ್ಣು	**186** JYC1214808 ಹೆಸರು : ವೆಂಕಟರಾಮು ತಂದೆಯ ಹೆಸರು : ಗೋವಿಂದಶೆಟ್ಟಿ ಮನೆ ನಂ. : 16 ವಯಸ್ಸು 36 ಲಿಂಗ : ಗಂಡು
187 JYC2974863 ಹೆಸರು : ಶಾಂತಿ ಗಂಡನ ಹೆಸರು : ವೆಂಕಟರಾಮು ಮನೆ ನಂ. : 16 ವಯಸ್ಸು 28 ಲಿಂಗ : ಹೆಣ್ಣು	**188** UPI2678100 ಹೆಸರು : ಮುತ್ಯಾಲಮ್ಮ ಗಂಡನ ಹೆಸರು : ಮಾದಶೆಟ್ಟಿ ಮನೆ ನಂ. : 17 ವಯಸ್ಸು 59 ಲಿಂಗ : ಹೆಣ್ಣು	**189** JYC1214915 ಹೆಸರು : ಮುತ್ತುರಾಜು ತಂದೆಯ ಹೆಸರು : ಮಾದಶೆಟ್ಟಿ ಮನೆ ನಂ. : 17 ವಯಸ್ಸು 29 ಲಿಂಗ : ಗಂಡು
190 UPI2678134 ಹೆಸರು : ವೆಂಕಟಪ್ಪಶೆಟ್ಟಿ ತಂದೆಯ ಹೆಸರು : ಚಿಕ್ಕಮಾದಶೆಟ್ಟಿ ಮನೆ ನಂ. : 18 ವಯಸ್ಸು 64 ಲಿಂಗ : ಗಂಡು	**191** UPI2678142 ಹೆಸರು : ಮಾದೇವಮ್ಮ ಗಂಡನ ಹೆಸರು : ವೆಂಕಟಪ್ಪಶೆಟ್ಟಿ ಮನೆ ನಂ. : 18 ವಯಸ್ಸು 49 ಲಿಂಗ : ಹೆಣ್ಣು	**192** UPI2678167 ಹೆಸರು : ವೆಂಕಟರಾಜು ತಂದೆಯ ಹೆಸರು : ವೆಂಕಟಪ್ಪಶೆಟ್ಟಿ ಮನೆ ನಂ. : 18 ವಯಸ್ಸು 38 ಲಿಂಗ : ಗಂಡು
193 UPI2678175 ಹೆಸರು : ಜಯಲಕ್ಷ್ಮಿ ಗಂಡನ ಹೆಸರು : ವೆಂಕಟರಾಜು ಮನೆ ನಂ. : 18 ವಯಸ್ಸು 32 ಲಿಂಗ : ಹೆಣ್ಣು	**194** UPI2678183 ಹೆಸರು : ಮಾದೇವ ತಂದೆಯ ಹೆಸರು : ವೆಂಕಟಪ್ಪಶೆಟ್ಟಿ ಮನೆ ನಂ. : 18 ವಯಸ್ಸು 34 ಲಿಂಗ : ಗಂಡು	**195** UPI2678191 ಹೆಸರು : ತಿಮ್ಮಮ್ಮ ಗಂಡನ ಹೆಸರು : ರಾಮಶೆಟ್ಟಿ ಮನೆ ನಂ. : 20 ವಯಸ್ಸು 64 ಲಿಂಗ : ಹೆಣ್ಣು
196 UPI2678209 ಹೆಸರು : ವೆಂಕಟರಾಮ ತಂದೆಯ ಹೆಸರು : ರಾಮಶೆಟ್ಟಿ ಮನೆ ನಂ. : 20 ವಯಸ್ಸು 49 ಲಿಂಗ : ಗಂಡು	**197** UPI2678217 ಹೆಸರು : ನರಸಿಂಹಯ್ಯ ತಂದೆಯ ಹೆಸರು : ರಾಮಶೆಟ್ಟಿ ಮನೆ ನಂ. : 20 ವಯಸ್ಸು 40 ಲಿಂಗ : ಗಂಡು	**198** UPI2678225 ಹೆಸರು : ಕೃಷ್ಣಮ್ಮ ಗಂಡನ ಹೆಸರು : ವೆಂಕಟರಾಮ ಮನೆ ನಂ. : 20 ವಯಸ್ಸು 38 ಲಿಂಗ : ಹೆಣ್ಣು
199 UPI2678241 ಹೆಸರು : ಮಾದೇವನ್ ತಂದೆಯ ಹೆಸರು : ರಾಮಶೆಟ್ಟಿ ಮನೆ ನಂ. : 20 ವಯಸ್ಸು 37 ಲಿಂಗ : ಗಂಡು	**200** JYC2976959 ಹೆಸರು : ಮಹಾದೇವಿ ಗಂಡನ ಹೆಸರು : ಮಾದೇವನ್ ಮನೆ ನಂ. : 20 ವಯಸ್ಸು 30 ಲಿಂಗ : ಹೆಣ್ಣು	**201** UPI0213140 ಹೆಸರು : ಜೋಸೆಫ್ ಕಮಲ್‌ವ ಟನ್ ತಂದೆಯ ಹೆಸರು : ಮೊದಲೇಮುತ್ತು ಪಿ ಎಸ್ ಮನೆ ನಂ. : 20 ವಯಸ್ಸು 40 ಲಿಂಗ : ಗಂಡು
202 UPI0214148 ಹೆಸರು : ಆರೋಕಿಯಮ್ಮಳ್ ಗಂಡನ ಹೆಸರು : ಜೋಸೆಫ್ ಕಮಲ್‌ವ ಟನ್ ಮನೆ ನಂ. : 20 ವಯಸ್ಸು 42 ಲಿಂಗ : ಹೆಣ್ಣು	**203** UPI2678258 ಹೆಸರು : ಗೋವಿಂದರಾಜು ತಂದೆಯ ಹೆಸರು : ಚಿನ್ನಸೆಟ್ಟಿ ಮನೆ ನಂ. : 21 ವಯಸ್ಸು 55 ಲಿಂಗ : ಗಂಡು	**204** UPI2678266 ಹೆಸರು : ಗೌರಮ್ಮ ಗಂಡನ ಹೆಸರು : ಗೋವಿಂದಶೆಟ್ಟಿ ಮನೆ ನಂ. : 21 ವಯಸ್ಸು 44 ಲಿಂಗ : ಹೆಣ್ಣು
205 UPI3294659 ಹೆಸರು : ನಾಗರಾಜು ಜಿ ತಂದೆಯ ಹೆಸರು : ಗೋವಿಂದ ಮನೆ ನಂ. : 21 ವಯಸ್ಸು 20 ಲಿಂಗ : ಗಂಡು	**206** UPI2678274 ಹೆಸರು : ಮಾದಶೆಟ್ಟಿ ತಂದೆಯ ಹೆಸರು : ಮುತ್ತಶೆಟ್ಟಿ ಮನೆ ನಂ. : 23 ವಯಸ್ಸು 72 ಲಿಂಗ : ಗಂಡು	**207** UPI2678282 ಹೆಸರು : ಮುತ್ತಮ್ಮ ಗಂಡನ ಹೆಸರು : ಮಾದಶೆಟ್ಟಿ ಮನೆ ನಂ. : 23 ವಯಸ್ಸು 62 ಲಿಂಗ : ಹೆಣ್ಣು
208 JYC1375468 ಹೆಸರು : ಮುತ್ತುರಾಜು ತಂದೆಯ ಹೆಸರು : ಮಾದಶೆಟ್ಟಿ ಮನೆ ನಂ. : 23 ವಯಸ್ಸು 38 ಲಿಂಗ : ಗಂಡು	**209** UPI2678290 ಹೆಸರು : ಜಯಲಕ್ಷ್ಮಿ ಗಂಡನ ಹೆಸರು : ಮುತ್ತುರಾಜು ಮನೆ ನಂ. : 23 ವಯಸ್ಸು 37 ಲಿಂಗ : ಹೆಣ್ಣು	**210** JYC1375344 ಹೆಸರು : ಮಾಲವತಿ ಗಂಡನ ಹೆಸರು : ಮುತ್ತುರಾಜು ಮನೆ ನಂ. : 23 ವಯಸ್ಸು 31 ಲಿಂಗ : ಹೆಣ್ಣು

ಮತದಾರರ ನೋಂದಣಾಧಿಕಾರಿಯವರಿಂದ ಹೊರಡಿಸಲ್ಪಟ್ಟಿದೆ.

ವಿಭಾಗ : 1--ಕೌದಳ್ಳಿ-3 , ಕೊಳ್ಳೇಗಾಲ ತಾಲ್ಲೂಕು , ಚಾಮರಾಜನಗರ ಜಿಲ್ಲೆ ಪಿನ್ ಕೋಡ್ :571444 ಮುಂದುವರಿದಿದೆ

211 UPI2678308 ಹೆಸರು : ಶಿವ ತಂದೆಯ ಹೆಸರು : ಚಿನ್ನಪ್ಪಲೆಟಿಟ್ಟ ಮನೆ ನಂ. : 23ಎ ವಯಸ್ಸು 37 ಲಿಂಗ : ಗಂಡು	**212** UPI2678316 ಹೆಸರು : ರತ್ನಮ್ಮ ಗಂಡನ ಹೆಸರು : ಶಿವ ಮನೆ ನಂ. : 23ಎ ವಯಸ್ಸು 35 ಲಿಂಗ : ಹೆಣ್ಣು	**213** UPI2678324 ಹೆಸರು : ಮುತ್ತಮ್ಮ ಗಂಡನ ಹೆಸರು : ಚಿನ್ನಲೆಟಿಟ್ಟ ಮನೆ ನಂ. : 23-ಎ ವಯಸ್ಸು 68 ಲಿಂಗ : ಹೆಣ್ಣು
214 JYC1375948 ಹೆಸರು : ನಾಗಮಾದು ತಂದೆಯ ಹೆಸರು : ಪುಟ್ಟಮಾದು ಮನೆ ನಂ. : 24 ಡಿ ವಯಸ್ಸು 41 ಲಿಂಗ : ಗಂಡು	**215** JYC2974822 ಹೆಸರು : ಎಂ.ಗೋವಿಂದರಾಜು ತಂದೆಯ ಹೆಸರು : ಮುತ್ತುಮಾದಲೆಟಿಟ್ಟ ಮನೆ ನಂ. : 24 ಸಿ ವಯಸ್ಸು 57 ಲಿಂಗ : ಗಂಡು	**216** KT/15/110/354160 ಹೆಸರು : ಅಲುಮೇಲು ಗಂಡನ ಹೆಸರು : ಗೋವಿಂದರಾಜು ಮನೆ ನಂ. : 24 ಸಿ ವಯಸ್ಸು 46 ಲಿಂಗ : ಹೆಣ್ಣು
217 JYC1375393 ಹೆಸರು : ಜಯಮ್ಮ ಗಂಡನ ಹೆಸರು : ಪಾವಲಿ ಮನೆ ನಂ. : 24 ಸಿ ವಯಸ್ಸು 46 ಲಿಂಗ : ಹೆಣ್ಣು	**218** JYC1425883 ಹೆಸರು : ಪಾವಲಿ ತಂದೆಯ ಹೆಸರು : ಚಿನ್ನಪ್ಪಲೆಟಿಟ್ಟ ಮನೆ ನಂ. : 24 ಸಿ ವಯಸ್ಸು 48 ಲಿಂಗ : ಗಂಡು	**219** UPI2678357 ಹೆಸರು : ಶಾಂತಿ ಗಂಡನ ಹೆಸರು : ಚಿನ್ನಮಾದು ಮನೆ ನಂ. : 24 ಬಿ ವಯಸ್ಸು 45 ಲಿಂಗ : ಹೆಣ್ಣು
220 JYC2807501 ಹೆಸರು : ರಾಜಿ ಗಂಡನ ಹೆಸರು : ವರಗಲಲೆಟಿಟ್ಟ ಮನೆ ನಂ. : 24 ಬಿ ವಯಸ್ಸು 46 ಲಿಂಗ : ಹೆಣ್ಣು	**221** UPI3294667 ಹೆಸರು : ಗುಣ್ಣಮ್ಮ ಗಂಡನ ಹೆಸರು : ಲೇಟ್ ಮುತ್ತಪ್ಪಲೆಟಿಟ್ಟ ಮನೆ ನಂ. : 24 ಬಿ ವಯಸ್ಸು 72 ಲಿಂಗ : ಹೆಣ್ಣು	**222** JYC2974699 ಹೆಸರು : ಡಿ ಗಿರೀಶ ತಂದೆಯ ಹೆಸರು : ದುಂಡಯ್ಯ ಮನೆ ನಂ. : 24ಎ ವಯಸ್ಸು 29 ಲಿಂಗ : ಗಂಡು
223 JYC2974855 ಹೆಸರು : ಚಿನ್ನಮ್ಮ ಗಂಡನ ಹೆಸರು : ಡಿ ಶಿವರಾಜು ಮನೆ ನಂ. : 24ಎ ವಯಸ್ಸು 29 ಲಿಂಗ : ಹೆಣ್ಣು	**224** UPI3294675 ಹೆಸರು : ಬಸವರಾಜು ತಂದೆಯ ಹೆಸರು : ಮೊನಿಮಾರಲೆಟಿಟ್ಟ ಮನೆ ನಂ. : 24ಎ ವಯಸ್ಸು 20 ಲಿಂಗ : ಗಂಡು	**225** UPI3294683 ಹೆಸರು : ಕವಿತ ಗಂಡನ ಹೆಸರು : ಮಹೇಶ ಎಂ ಮನೆ ನಂ. : 24ಎ ವಯಸ್ಸು 25 ಲಿಂಗ : ಹೆಣ್ಣು
226 UPI2678365 ಹೆಸರು : ದುಂಡಯ್ಯ ತಂದೆಯ ಹೆಸರು : ಪಾವಲಲೆಟಿಟ್ಟ ಮನೆ ನಂ. : 24-ಎ ವಯಸ್ಸು 60 ಲಿಂಗ : ಗಂಡು	**227** UPI2678373 ಹೆಸರು : ಕೃಷ್ಣಮ್ಮ ಗಂಡನ ಹೆಸರು : ದುಂಡಯ್ಯಲೆಟಿಟ್ಟ ಮನೆ ನಂ. : 24-ಎ ವಯಸ್ಸು 71 ಲಿಂಗ : ಹೆಣ್ಣು	**228** UPI2678381 ಹೆಸರು : ಮಲ್ಲಮ್ಮ ಗಂಡನ ಹೆಸರು : ಮುನಿಮಾರಲೆಟಿಟ್ಟ ಮನೆ ನಂ. : 24-ಎ ವಯಸ್ಸು 47 ಲಿಂಗ : ಹೆಣ್ಣು
229 UPI2678399 ಹೆಸರು : ಡಿ.ಶಿವರಾಜು ತಂದೆಯ ಹೆಸರು : ದುಂಡಯ್ಯಲೆಟಿಟ್ಟ ಮನೆ ನಂ. : 24-ಎ ವಯಸ್ಸು 35 ಲಿಂಗ : ಗಂಡು	**230** JYC1214741 ಹೆಸರು : ಎಂ.ಮಹೇಶ ತಂದೆಯ ಹೆಸರು : ಲೇ.ಮುನಿಮಾರಲೆಟಿಟ್ಟ ಮನೆ ನಂ. : 24-ಎ ವಯಸ್ಸು 32 ಲಿಂಗ : ಗಂಡು	**231** JYC1214840 ಹೆಸರು : ಚಿನ್ನಮಾದಲೆಟಿಟ್ಟ ತಂದೆಯ ಹೆಸರು : ದುಂಡಯ್ಯಲೆಟಿಟ್ಟ ಮನೆ ನಂ. : 24-ಎ ವಯಸ್ಸು 33 ಲಿಂಗ : ಗಂಡು
232 UPI2678407 ಹೆಸರು : ಕುಪ್ಪಣ್ಣ ತಂದೆಯ ಹೆಸರು : ಅಂಗಪ್ಪ ಮನೆ ನಂ. : 25 ವಯಸ್ಸು 69 ಲಿಂಗ : ಗಂಡು	**233** UPI2678415 ಹೆಸರು : ಮಾದೇವನ್ ತಂದೆಯ ಹೆಸರು : ಕುಪ್ಪಣ್ಣ ಮನೆ ನಂ. : 25 ವಯಸ್ಸು 43 ಲಿಂಗ : ಗಂಡು	**234** UPI2678423 ಹೆಸರು : ಗಣೇಶನ್ ತಂದೆಯ ಹೆಸರು : ಕುಪ್ಪಣ್ಣ ಮನೆ ನಂ. : 25 ವಯಸ್ಸು 40 ಲಿಂಗ : ಗಂಡು
235 UPI2678431 ಹೆಸರು : ಅಂಗಪ್ಪ ತಂದೆಯ ಹೆಸರು : ಕುಪ್ಪಣ್ಣ ಮನೆ ನಂ. : 25 ವಯಸ್ಸು 34 ಲಿಂಗ : ಗಂಡು	**236** UPI2678449 ಹೆಸರು : ಈಶ್ವರಿ ಗಂಡನ ಹೆಸರು : ಮಾದೇವನ್ ಮನೆ ನಂ. : 25 ವಯಸ್ಸು 37 ಲಿಂಗ : ಹೆಣ್ಣು	**237** UPI2678456 ಹೆಸರು : ಶಿವಮಣಿ ತಂದೆಯ ಹೆಸರು : ಕುಪ್ಪಣ್ಣ ಮನೆ ನಂ. : 25 ವಯಸ್ಸು 36 ಲಿಂಗ : ಗಂಡು
238 JYC2976306 ಹೆಸರು : ಸೆಲ್ವಿ ಗಂಡನ ಹೆಸರು : ಗಣೇಶನ್ ಮನೆ ನಂ. : 25 ವಯಸ್ಸು 28 ಲಿಂಗ : ಹೆಣ್ಣು	**239** JYC1426725 ಹೆಸರು : ಜ್ಯೋತಿ ಗಂಡನ ಹೆಸರು : ಅಂಗಪ್ಪ ಮನೆ ನಂ. : 25 ವಯಸ್ಸು 32 ಲಿಂಗ : ಹೆಣ್ಣು	**240** JYC1426170 ಹೆಸರು : ವೆಂಕಟಲಕ್ಷ್ಮಮ್ಮ ಗಂಡನ ಹೆಸರು : ಕೆ ಎಂ ಮಹಾದೇವಪ್ಪ ಮನೆ ನಂ. : 25 ವಯಸ್ಸು 71 ಲಿಂಗ : ಹೆಣ್ಣು

ಮತದಾರರ ನೋಂದಣಾಧಿಕಾರಿಯವರಿಂದ ಹೊರಡಿಸಲ್ಪಟ್ಟಿದೆ.

ವಿಭಾಗ : 1--ಕೌದಳ್ಳಿ-3 , ಕೊಳ್ಳೇಗಾಲ ತಾಲ್ಲೂಕು , ಚಾಮರಾಜನಗರ ಜಿಲ್ಲೆ ಪಿನ್ ಕೋಡ್ :571444 ಮುಂದುವರಿದಿದೆ

241 JYC1426188 ಹೆಸರು : ಕೆ ಎಂ ಮಹಾದೇವಪ್ಪ ತಂದೆಯ ಹೆಸರು : ಜೆ ಮುನಿಶೆಟ್ಟಿ ಮನೆ ನಂ. : 25 ವಯಸ್ಸು 74 ಲಿಂಗ : ಗಂಡು	**242** JYC1426196 ಹೆಸರು : ಕೆ ಎಂ ಶಿವಣ್ಣ ತಂದೆಯ ಹೆಸರು : ಕೆ ಎಂ ಮಹಾದೇವಪ್ಪ ಮನೆ ನಂ. : 25 ವಯಸ್ಸು 47 ಲಿಂಗ : ಗಂಡು	**243** UPI2678464 ಹೆಸರು : ಮಾದಮ್ಮ ಗಂಡನ ಹೆಸರು : ಮಹಾದೇವ ಮನೆ ನಂ. : 25 ಡಿ ವಯಸ್ಸು 80 ಲಿಂಗ : ಹೆಣ್ಣು
244 UPI2678480 ಹೆಸರು : ನಾಗರಾಜು ತಂದೆಯ ಹೆಸರು : ಮಾದಯ್ಯ ಮನೆ ನಂ. : 25-ಡಿ ವಯಸ್ಸು 40 ಲಿಂಗ : ಗಂಡು	**245** UPI2678498 ಹೆಸರು : ಮುತ್ತುರಾಜು ತಂದೆಯ ಹೆಸರು : ವೆಂಕಟಪ್ಪಸೆಟ್ಟಿ ಮನೆ ನಂ. : 27 ವಯಸ್ಸು 60 ಲಿಂಗ : ಗಂಡು	**246** KT15/110/354148 ಹೆಸರು : ಮಾದಮ್ಮ ಗಂಡನ ಹೆಸರು : ಮುತ್ತುರಾಜು ಮನೆ ನಂ. : 27 ವಯಸ್ಸು 52 ಲಿಂಗ : ಹೆಣ್ಣು
247 UPI2678514 ಹೆಸರು : ನಾಗಮ್ಮ ಗಂಡನ ಹೆಸರು : ಲೇ.ಚಿನ್ನಪ್ಪ ಮನೆ ನಂ. : 27 ವಯಸ್ಸು 47 ಲಿಂಗ : ಹೆಣ್ಣು	**248** JYC2974848 ಹೆಸರು : ವೆಂಕಟಪ್ಪ ಶೆಟ್ಟಿ ತಂದೆಯ ಹೆಸರು : ಮಾದಶೆಟ್ಟಿ ಮನೆ ನಂ. : 27 ವಯಸ್ಸು 75 ಲಿಂಗ : ಗಂಡು	**249** JYC2974921 ಹೆಸರು : ಚಿನ್ನಮಾದಮ್ಮ ಗಂಡನ ಹೆಸರು : ವೆಂಕಟಪ್ಪ ಶೆಟ್ಟಿ ಮನೆ ನಂ. : 27 ವಯಸ್ಸು 60 ಲಿಂಗ : ಹೆಣ್ಣು
250 JYC2974525 ಹೆಸರು : ಶ್ರೀನಿವಾಸ ತಂದೆಯ ಹೆಸರು : ವೆಂಕಟಪ್ಪ ಶೆಟ್ಟಿ ಮನೆ ನಂ. : 27 ವಯಸ್ಸು 48 ಲಿಂಗ : ಗಂಡು	**251** JYC1214725 ಹೆಸರು : ತಾಯಮ್ಮ ಗಂಡನ ಹೆಸರು : ಶ್ರೀನಿವಾಸ ಮನೆ ನಂ. : 27 ವಯಸ್ಸು 43 ಲಿಂಗ : ಹೆಣ್ಣು	**252** KT/15/110/354086 ಹೆಸರು : ಮಾದೇಶಿ ತಂದೆಯ ಹೆಸರು : ವೆಂಕಟಪ್ಪ ಶೆಟ್ಟಿ ಮನೆ ನಂ. : 27 ವಯಸ್ಸು 57 ಲಿಂಗ : ಗಂಡು
253 KT/15/110/354147 ಹೆಸರು : ಮಾದೇವಮ್ಮ ಗಂಡನ ಹೆಸರು : ಮಾದೇಶಿ ಮನೆ ನಂ. : 27 ವಯಸ್ಸು 50 ಲಿಂಗ : ಹೆಣ್ಣು	**254** UPI2678548 ಹೆಸರು : ವೆಂಕಟಶೆಟ್ಟಿ ತಂದೆಯ ಹೆಸರು : ಮುತ್ತುಮಾದಶೆಟ್ಟಿ ಮನೆ ನಂ. : 28 ವಯಸ್ಸು 34 ಲಿಂಗ : ಗಂಡು	**255** 354236 ಹೆಸರು : ಮುತ್ತುಮಾದಶೆಟ್ಟಿ ತಂದೆಯ ಹೆಸರು : ಚಿಕ್ಕಮುತ್ತಪ್ಪಶೆಟ್ಟಿ ಮನೆ ನಂ. : 28-ಎ ವಯಸ್ಸು 68 ಲಿಂಗ : ಗಂಡು
256 UPI2678563 ಹೆಸರು : ವೆಂಕಟಮ್ಮ ಗಂಡನ ಹೆಸರು : ಮುತ್ತುಮಾದಶೆಟ್ಟಿ ಮನೆ ನಂ. : 28-ಎ ವಯಸ್ಸು 49 ಲಿಂಗ : ಹೆಣ್ಣು	**257** JYC2974822 ಹೆಸರು : ಗೋವಿಂದರಾಜು ತಂದೆಯ ಹೆಸರು : ಮುತ್ತುಮಾದಶೆಟ್ಟಿ ಮನೆ ನಂ. : 28-ಎ ವಯಸ್ಸು 40 ಲಿಂಗ : ಗಂಡು	**258** UPI2678589 ಹೆಸರು : ಅಲ್ಮೇಲಮ್ಮ ಗಂಡನ ಹೆಸರು : ಗೋವಿಂದರಾಜು ಮನೆ ನಂ. : 28-ಎ ವಯಸ್ಸು 34 ಲಿಂಗ : ಹೆಣ್ಣು
259 UPI2678597 ಹೆಸರು : ಶಾಂತರಾಜು ತಂದೆಯ ಹೆಸರು : ಮುತ್ತುಮಾದಸೆಟ್ಟಿ ಮನೆ ನಂ. : 28-ಎ ವಯಸ್ಸು 33 ಲಿಂಗ : ಗಂಡು	**260** UPI3294691 ಹೆಸರು : ಕೌಶಲ್ಯಮುತ್ತು ಎಂ ತಂದೆಯ ಹೆಸರು : ಮುತ್ತುಮಾದಶೆಟ್ಟಿ ಮನೆ ನಂ. : 28-ಎ ವಯಸ್ಸು 22 ಲಿಂಗ : ಗಂಡು	**261** UPI3294709 ಹೆಸರು : ಚಿರಂಜೀವಿ ಎಂ ತಂದೆಯ ಹೆಸರು : ಮುತ್ತುಮಾದಶೆಟ್ಟಿ ಮನೆ ನಂ. : 28-ಎ ವಯಸ್ಸು 22 ಲಿಂಗ : ಗಂಡು
262 JYC1214709 ಹೆಸರು : ಮಾದೇಶು ತಂದೆಯ ಹೆಸರು : ಮುತ್ತುಮಾದಶೆಟ್ಟಿ ಮನೆ ನಂ. : 28 ವಯಸ್ಸು 28 ಲಿಂಗ : ಗಂಡು	**263** JYC2975001 ಹೆಸರು : ಲಕ್ಷ್ಮಿ ಗಂಡನ ಹೆಸರು : ಶಾಂತರಾಜು ಮನೆ ನಂ. : 28 ವಯಸ್ಸು 27 ಲಿಂಗ : ಹೆಣ್ಣು	**264** UPI3294717 ಹೆಸರು : ಮುತ್ತುಲಕ್ಷ್ಮಿ ವಿ ಗಂಡನ ಹೆಸರು : ವೆಂಕಟಶೆಟ್ಟಿ ಮನೆ ನಂ. : 28 ವಯಸ್ಸು 20 ಲಿಂಗ : ಹೆಣ್ಣು
265 UPI2678605 ಹೆಸರು : ಕಣ್ಣಮ್ಮ ಗಂಡನ ಹೆಸರು : ಮುನಿಸ್ವಾಮಿ ಮನೆ ನಂ. : 29 ವಯಸ್ಸು 47 ಲಿಂಗ : ಹೆಣ್ಣು	**266** UPI2678613 ಹೆಸರು : ಮಾದೇಶ ತಂದೆಯ ಹೆಸರು : ಮುನಿಸ್ವಾಮಿ ಮನೆ ನಂ. : 29 ವಯಸ್ಸು 29 ಲಿಂಗ : ಗಂಡು	**267** UPI2678621 ಹೆಸರು : ಮಾದಪ್ಪ ತಂದೆಯ ಹೆಸರು : ಮಾದಮೊದಲಿಯಾರ್ ಮನೆ ನಂ. : 30 ವಯಸ್ಸು 62 ಲಿಂಗ : ಗಂಡು
268 UPI2678639 ಹೆಸರು : ಚಿನ್ನಮ್ಮ ಗಂಡನ ಹೆಸರು : ಮುತ್ತು ಮನೆ ನಂ. : 30 ವಯಸ್ಸು 43 ಲಿಂಗ : ಹೆಣ್ಣು	**269** UPI3019825 ಹೆಸರು : ಮಾದೇವ ಎಂ ತಂದೆಯ ಹೆಸರು : ಮುತ್ತು ವಿ ಮನೆ ನಂ. : 30 ವಯಸ್ಸು 26 ಲಿಂಗ : ಗಂಡು	**270** UPI3019833 ಹೆಸರು : ಗೋವಿಂದರಾಜು ಎಂ ತಂದೆಯ ಹೆಸರು : ಮುತ್ತು ಮನೆ ನಂ. : 30 ವಯಸ್ಸು 20 ಲಿಂಗ : ಗಂಡು

ಮತದಾರರ ನೋಂದಣಾಧಿಕಾರಿಯವರಿಂದ ಹೊರಡಿಸಲ್ಪಟ್ಟಿದೆ.

ವಿಭಾಗ : 1--ಕೌದಳ್ಳಿ-3 , ಕೊಳ್ಳೇಗಾಲ ತಾಲ್ಲೂಕು , ಚಾಮರಾಜನಗರ ಜಿಲ್ಲೆ ಪಿನ್ ಕೋಡ್ :571444 ಮುಂದುವರಿದಿದೆ

271 UPI3294725 ಹೆಸರು : ವೆಂಕಟ ಮಾದಶೆಟ್ಟಿ ತಂದೆಯ ಹೆಸರು : ಮುತ್ತು ಮನೆ ನಂ. : 30 ವಯಸ್ಸು 23 ಲಿಂಗ : ಗಂಡು	272 UPI2678670 ಹೆಸರು : ಮುತ್ತು ತಂದೆಯ ಹೆಸರು : ವೆಂಕಟಮಾದಶೆಟ್ಟಿ ಮನೆ ನಂ. : 31 ವಯಸ್ಸು 48 ಲಿಂಗ : ಗಂಡು	273 UPI2678688 ಹೆಸರು : ಮಾದೇವಮ್ಮ.. ಗಂಡನ ಹೆಸರು : ಮುತ್ತುಮಾದಶೆಟ್ಟಿ ಮನೆ ನಂ. : 32 ವಯಸ್ಸು 50 ಲಿಂಗ : ಹೆಣ್ಣು
274 UPI2678696 ಹೆಸರು : ಮುತ್ತುರಾಜು.. ತಂದೆಯ ಹೆಸರು : ಮುತ್ತುಮಾದಶೆಟ್ಟಿ ಮನೆ ನಂ. : 32 ವಯಸ್ಸು 36 ಲಿಂಗ : ಗಂಡು	275 JYC1214717 ಹೆಸರು : ಎ?.ಶ್ರೀನಿವಾಸ ತಂದೆಯ ಹೆಸರು : ಮುತ್ತುಮಾದಶೆಟ್ಟಿ ಮನೆ ನಂ. : 32 ವಯಸ್ಸು 28 ಲಿಂಗ : ಗಂಡು	276 UPI2678712 ಹೆಸರು : ಚಿನ್ನವೆಂಕಟಮ್ಮ ಗಂಡನ ಹೆಸರು : ನಾಗರಾಜು ಮನೆ ನಂ. : 33 ವಯಸ್ಸು 72 ಲಿಂಗ : ಹೆಣ್ಣು
277 UPI2678720 ಹೆಸರು : ಚನ್ನಮಾದಮ್ಮ ಗಂಡನ ಹೆಸರು : ವೆಂಕಟಪ್ಪಶೆಟ್ಟಿ ಮನೆ ನಂ. : 33 ವಯಸ್ಸು 59 ಲಿಂಗ : ಹೆಣ್ಣು	278 UPI2678738 ಹೆಸರು : ಕೃಷ್ಣಪ್ಪ ತಂದೆಯ ಹೆಸರು : ನಾಗರಾಜು ಮನೆ ನಂ. : 33 ವಯಸ್ಸು 37 ಲಿಂಗ : ಗಂಡು	279 UPI2678746 ಹೆಸರು : ಅಲುಮೇಲಮ್ಮ ಗಂಡನ ಹೆಸರು : ಪ್ರಕಾಶ ಮನೆ ನಂ. : 33 ವಯಸ್ಸು 38 ಲಿಂಗ : ಹೆಣ್ಣು
280 UPI2678753 ಹೆಸರು : ಬಾಷ ತಂದೆಯ ಹೆಸರು : ಸಾಬುಸಾಬ್ ಮನೆ ನಂ. : 34 ಎ ವಯಸ್ಸು 40 ಲಿಂಗ : ಗಂಡು	281 UPI2678761 ಹೆಸರು : ಸಾಹೇರ ಭಾನು ಗಂಡನ ಹೆಸರು : ಬಾಷಿ ಮನೆ ನಂ. : 34 ಎ ವಯಸ್ಸು 35 ಲಿಂಗ : ಹೆಣ್ಣು	282 UPI2678779 ಹೆಸರು : ಜಾಹರ ಬೀ ಗಂಡನ ಹೆಸರು : ಸಾಬು ಸಾಬ್ ಮನೆ ನಂ. : 34 ಎ ವಯಸ್ಸು 80 ಲಿಂಗ : ಹೆಣ್ಣು
283 UPI2678787 ಹೆಸರು : ಉಮಾಶಂಕರ ತಂದೆಯ ಹೆಸರು : ಮಾದೇವಪ್ಪ ಮನೆ ನಂ. : 35 ವಯಸ್ಸು 54 ಲಿಂಗ : ಗಂಡು	284 UPI2678795 ಹೆಸರು : ನಾಗಲತಾ ಗಂಡನ ಹೆಸರು : ಉಮಾಶಂಕರ ಮನೆ ನಂ. : 35 ವಯಸ್ಸು 49 ಲಿಂಗ : ಹೆಣ್ಣು	285 JYC2808442 ಹೆಸರು : ರವಿಶಂಕರ ತಂದೆಯ ಹೆಸರು : ಉಮಾಶಂಕರ ಮನೆ ನಂ. : 35 ವಯಸ್ಸು 32 ಲಿಂಗ : ಗಂಡು
286 JYC2808434 ಹೆಸರು : ಶಾರದಾಂಭ ತಂದೆಯ ಹೆಸರು : ಉಮಾಶಂಕರ ಮನೆ ನಂ. : 35 ವಯಸ್ಸು 29 ಲಿಂಗ : ಹೆಣ್ಣು	287 UPI0210864 ಹೆಸರು : ಕೆ ಮಧು ತಂದೆಯ ಹೆಸರು : ವಿ ಕೃಷ್ಣಶೆಟ್ಟಿ ಮನೆ ನಂ. : 36 ಎ ವಯಸ್ಸು 48 ಲಿಂಗ : ಗಂಡು	288 UPI2678829 ಹೆಸರು : ಪುಟ್ಟಮಾದಮ್ಮ ಗಂಡನ ಹೆಸರು : ಲಿ.ಜೋಗು ಮನೆ ನಂ. : 38 ವಯಸ್ಸು 67 ಲಿಂಗ : ಹೆಣ್ಣು
289 UPI0211615 ಹೆಸರು : ನಂಜಪ್ಪ ತಂದೆಯ ಹೆಸರು : ಜೋಗು ಮನೆ ನಂ. : 38 ವಯಸ್ಸು 41 ಲಿಂಗ : ಗಂಡು	290 JYC2807279 ಹೆಸರು : ಶಿವಣ್ಣ ತಂದೆಯ ಹೆಸರು : ಲೇ ಜೋಗು ಮನೆ ನಂ. : 38 ವಯಸ್ಸು 31 ಲಿಂಗ : ಗಂಡು	291 JYC2807261 ಹೆಸರು : ಸಿದ್ದಿ ಗಂಡನ ಹೆಸರು : ರಂಗಮಾದ ಮನೆ ನಂ. : 38 ವಯಸ್ಸು 36 ಲಿಂಗ : ಹೆಣ್ಣು
292 JYC2975340 ಹೆಸರು : ನೇತ್ರವಾತಿ ತಂದೆಯ ಹೆಸರು : ಅರಶೆಟ್ಟಿ ಮನೆ ನಂ. : 39 ಎ ವಯಸ್ಸು 27 ಲಿಂಗ : ಹೆಣ್ಣು	293 UPI2678860 ಹೆಸರು : ಅಲೀಂ ಜಾನ್ ಗಂಡನ ಹೆಸರು : ಇ ಜಿ ಇಸ್ಲಾಘ್‌ಖಾನ್ ಮನೆ ನಂ. : 40 ವಯಸ್ಸು 49 ಲಿಂಗ : ಹೆಣ್ಣು	294 UPI2678878 ಹೆಸರು : ಇಮುತ್ಯಜ್ ಖಾನ್ ತಂದೆಯ ಹೆಸರು : ಇ ಜಿ ಇಸ್ಲಾಘ್‌ಖಾನ್ ಮನೆ ನಂ. : 40 ವಯಸ್ಸು 47 ಲಿಂಗ : ಗಂಡು
295 UPI2678886 ಹೆಸರು : ಇ.ವೈ.ಅಮ್ಜತ್‌ಖಾನ್ ತಂದೆಯ ಹೆಸರು : ಇ ಜಿ ಇಸ್ಲಾಘ್‌ಖಾನ್ ಮನೆ ನಂ. : 40 ವಯಸ್ಸು 47 ಲಿಂಗ : ಗಂಡು	296 UPI2678894 ಹೆಸರು : ಇ.ವೈ.ಅಸ್ಲಂಖಾನ್ ತಂದೆಯ ಹೆಸರು : ಇ ಜಿ ಇಸ್ಲಾಘ್‌ಖಾನ್ ಮನೆ ನಂ. : 40 ವಯಸ್ಸು 41 ಲಿಂಗ : ಗಂಡು	297 UPI2678902 ಹೆಸರು : ಖುಸ್ರುರ್ ಖಾನ್ ತಂದೆಯ ಹೆಸರು : ಇ ಜಿ ಇಸ್ಲಾಘ್‌ಖಾನ್ ಮನೆ ನಂ. : 40 ವಯಸ್ಸು 41 ಲಿಂಗ : ಗಂಡು
298 UPI2678910 ಹೆಸರು : ಜರೀನ್ ತೈಜ್ ಗಂಡನ ಹೆಸರು : ಇ ಜಿ ಇಮ್ತಿಯಾಜ್‌ಖಾನ್ ಮನೆ ನಂ. : 40 ವಯಸ್ಸು 39 ಲಿಂಗ : ಹೆಣ್ಣು	299 UPI2678928 ಹೆಸರು : ಶಭೀನ್ ತಾಜ್ ಗಂಡನ ಹೆಸರು : ಇ ಜಿ ಅಸ್ಲಂಖಾನ್ ಮನೆ ನಂ. : 40 ವಯಸ್ಸು 34 ಲಿಂಗ : ಹೆಣ್ಣು	300 JYC1375930 ಹೆಸರು : ಅಖೀಲಾ ಬಾನು ಗಂಡನ ಹೆಸರು : ಖುಸ್ರೂರ್ ಖಾನ್ ಮನೆ ನಂ. : 40 ವಯಸ್ಸು 33 ಲಿಂಗ : ಹೆಣ್ಣು

ಮತದಾರರ ನೋಂದಣಾಧಿಕಾರಿಯವರಿಂದ ಹೊರಡಿಸಲ್ಪಟ್ಟಿದೆ.

ವಿಭಾಗ : 1--ಕೌದಳ್ಳಿ-3 , ಕೊಳ್ಳೇಗಾಲ ತಾಲ್ಲೂಕು , ಚಾಮರಾಜನಗರ ಜಿಲ್ಲೆ ಪಿನ್ ಕೋಡ್ :571444 ಮುಂದುವರಿದಿದೆ

301 UPI2678944
ಹೆಸರು : ಇರ್ಷಾನ್ ಅಲಿಬಾನ್
ತಂದೆಯ ಹೆಸರು : ಸಿ ವೈ ಇಮ್ತಿಯಾಜ್ ಅ ಖಾನ್
ಮನೆ ನಂ. : 40
ವಯಸ್ಸು 28 ಲಿಂಗ : ಗಂಡು

302 UPI2678951
ಹೆಸರು : ರಿಜ್ವಾನ್ ಅ ಖಾನ್
ತಂದೆಯ ಹೆಸರು : ಸಿ ವೈ ಇಮ್ತಿಯಾನ ಅಲಿಬಾನ್
ಮನೆ ನಂ. : 40
ವಯಸ್ಸು 26 ಲಿಂಗ : ಗಂಡು

303 JYC2807311
ಹೆಸರು : ವೆಂಕಟರಾಜು
ತಂದೆಯ ಹೆಸರು : ರಾಮಶೆಟ್ಟಿ
ಮನೆ ನಂ. : 40ಎ
ವಯಸ್ಸು 51 ಲಿಂಗ : ಗಂಡು

304 JYC1375724
ಹೆಸರು : ಮುತ್ತಮ್ಮ
ಗಂಡನ ಹೆಸರು : ವೆಂಕಟರಾಜು
ಮನೆ ನಂ. : 40ಎ
ವಯಸ್ಸು 46 ಲಿಂಗ : ಹೆಣ್ಣು

305 UPI2678969
ಹೆಸರು : ಚಾರಲಾಲ್
ತಂದೆಯ ಹೆಸರು : ಕುನ್ನಾರಾಂ
ಮನೆ ನಂ. : 43
ವಯಸ್ಸು 44 ಲಿಂಗ : ಗಂಡು

306 JYC2975605
ಹೆಸರು : ಕಮಲಾದೇವಿ
ಗಂಡನ ಹೆಸರು : ಚಾರಲಾಲ್
ಮನೆ ನಂ. : 43
ವಯಸ್ಸು 35 ಲಿಂಗ : ಹೆಣ್ಣು

307 UPI2678977
ಹೆಸರು : ಮಾದಮ್ಮ
ಗಂಡನ ಹೆಸರು : ಮಾದಪ್ಪ
ಮನೆ ನಂ. : 46
ವಯಸ್ಸು 62 ಲಿಂಗ : ಹೆಣ್ಣು

308 UPI2679009
ಹೆಸರು : ನೂರೂ ಅಹಮದ್
ತಂದೆಯ ಹೆಸರು : ಹೈದರ್ ಸಾಭ್
ಮನೆ ನಂ. : 47
ವಯಸ್ಸು 45 ಲಿಂಗ : ಗಂಡು

309 UPI2679017
ಹೆಸರು : ಶಖೀಲ್
ಗಂಡನ ಹೆಸರು : ನೂರು ಅಹಮದ್
ಮನೆ ನಂ. : 47
ವಯಸ್ಸು 35 ಲಿಂಗ : ಹೆಣ್ಣು

310 UPI2679025
ಹೆಸರು : ತಾರಾರಂ
ತಂದೆಯ ಹೆಸರು : ಗಿರಿದಾರಿ ರಾಮ್
ಮನೆ ನಂ. : 48
ವಯಸ್ಸು 46 ಲಿಂಗ : ಗಂಡು

311 UPI2679033
ಹೆಸರು : ರಾಧಾದೇವಿ
ಗಂಡನ ಹೆಸರು : ತಾರಾರಂ
ಮನೆ ನಂ. : 48
ವಯಸ್ಸು 38 ಲಿಂಗ : ಹೆಣ್ಣು

312 UPI2679041
ಹೆಸರು : ಜೋರಾರಾಮ್
ಇತರರು : ತಾರಾರಾಮ್
ಮನೆ ನಂ. : 48
ವಯಸ್ಸು 25 ಲಿಂಗ : ಗಂಡು

313 UPI2679058
ಹೆಸರು : ಮಹೇಂದ್ರ
ತಂದೆಯ ಹೆಸರು : ತಾರಾರಾಮ್
ಮನೆ ನಂ. : 48
ವಯಸ್ಸು 22 ಲಿಂಗ : ಹೆಣ್ಣು

314 UPI2679074
ಹೆಸರು : ಕುಮಾರ
ತಂದೆಯ ಹೆಸರು : ಪಳಿನೀಯಪ್ಪ
ಮನೆ ನಂ. : 48ಎ
ವಯಸ್ಸು 27 ಲಿಂಗ : ಗಂಡು

315 UPI2679082
ಹೆಸರು : ಮಗೇಶ್
ಗಂಡನ ಹೆಸರು : ಗಣೇಶ್
ಮನೆ ನಂ. : 48ಎ
ವಯಸ್ಸು 24 ಲಿಂಗ : ಹೆಣ್ಣು

316 JYC2974756
ಹೆಸರು : ಚಿನ್ನಮ್ಮ
ಗಂಡನ ಹೆಸರು : ಕೆ. ಚಿಕ್ಕವೆಂಕಟಶೆಟ್ಟಿ
ಮನೆ ನಂ. : 48-ಎ
ವಯಸ್ಸು 70 ಲಿಂಗ : ಹೆಣ್ಣು

317 KT/15/110/354529
ಹೆಸರು : ಗೋವಿಂದಶೆಟ್ಟಿ
ತಂದೆಯ ಹೆಸರು : ಕೆ. ಚಿಕ್ಕವೆಂಕಟಶೆಟ್ಟಿ
ಮನೆ ನಂ. : 48-ಎ
ವಯಸ್ಸು 48 ಲಿಂಗ : ಗಂಡು

318 JYC2974731
ಹೆಸರು : ಚಿನ್ನಮ್ಮ
ಗಂಡನ ಹೆಸರು : ಸಿ. ಗೋವಿಂದಶೆಟ್ಟಿ
ಮನೆ ನಂ. : 48-ಎ
ವಯಸ್ಸು 41 ಲಿಂಗ : ಹೆಣ್ಣು

319 JYC1214659
ಹೆಸರು : ವೆಂಕಾಟಚಲ
ತಂದೆಯ ಹೆಸರು : ಚಿಕ್ಕವೆಂಕಟಶೆಟ್ಟಿ
ಮನೆ ನಂ. : 49
ವಯಸ್ಸು 42 ಲಿಂಗ : ಗಂಡು

320 JYC1214782
ಹೆಸರು : ಶ್ರೀನಿವಾಸ
ತಂದೆಯ ಹೆಸರು : ಕೆ. ಚಿಕ್ಕವೆಂಕಟಶೆಟ್ಟಿ
ಮನೆ ನಂ. : 49
ವಯಸ್ಸು 40 ಲಿಂಗ : ಗಂಡು

321 JYC2974749
ಹೆಸರು : ವೀರಮ್ಮ
ಗಂಡನ ಹೆಸರು : ಶ್ರೀನಿವಾಸ
ಮನೆ ನಂ. : 49
ವಯಸ್ಸು 40 ಲಿಂಗ : ಹೆಣ್ಣು

322 UPI0210476
ಹೆಸರು : ಇರ್ಷಾನ್ ಶೈಷ
ತಂದೆಯ ಹೆಸರು : ಭಾಷ
ಮನೆ ನಂ. : 49
ವಯಸ್ಸು 27 ಲಿಂಗ : ಗಂಡು

323 UPI0209775
ಹೆಸರು : ಇಮ್ತಾನಾ ಪಾಷ
ತಂದೆಯ ಹೆಸರು : ಭಾಷ
ಮನೆ ನಂ. : 49
ವಯಸ್ಸು 25 ಲಿಂಗ : ಗಂಡು

324 UPI2679140
ಹೆಸರು : ಮಾದಮ್ಮ
ಗಂಡನ ಹೆಸರು : ಪಳಿನೀಯಪ್ಪ
ಮನೆ ನಂ. : 49
ವಯಸ್ಸು 40 ಲಿಂಗ : ಹೆಣ್ಣು

325 JYC2974459
ಹೆಸರು : ಮಾದೇವಮ್ಮ
ಗಂಡನ ಹೆಸರು : ಮಾದಪ್ಪ
ಮನೆ ನಂ. : 49 ಎ
ವಯಸ್ಸು 68 ಲಿಂಗ : ಹೆಣ್ಣು

326 JYC1375179
ಹೆಸರು : ಗೋವಿಂದರಾಜು
ತಂದೆಯ ಹೆಸರು : ಮಾದೇವಮ್ಮ
ಮನೆ ನಂ. : 49 ಎ
ವಯಸ್ಸು 61 ಲಿಂಗ : ಗಂಡು

327 UPI2679165
ಹೆಸರು : ಚಿನ್ನಮ್ಮ
ಗಂಡನ ಹೆಸರು : ಗೋವಿಂದರಾಜು
ಮನೆ ನಂ. : 49 ಎ
ವಯಸ್ಸು 55 ಲಿಂಗ : ಹೆಣ್ಣು

328 JYC2974442
ಹೆಸರು : ಲಕ್ಷ್ಮಣ
ತಾಯಿಯ ಹೆಸರು : ಮಾದೇವಮ್ಮ
ಮನೆ ನಂ. : 49ಎ
ವಯಸ್ಸು 37 ಲಿಂಗ : ಗಂಡು

329 JYC1375286
ಹೆಸರು : ಶಿವಮ್ಮ
ಗಂಡನ ಹೆಸರು : ಲಕ್ಷ್ಮಣ
ಮನೆ ನಂ. : 49ಎ
ವಯಸ್ಸು 46 ಲಿಂಗ : ಹೆಣ್ಣು

330 UPI3294741
ಹೆಸರು : ಮುತ್ತುರಾಜು ಜಿ
ತಂದೆಯ ಹೆಸರು : ಗೋವಿಂದರಾಜು ಎಂ
ಮನೆ ನಂ. : 49ಎ
ವಯಸ್ಸು 20 ಲಿಂಗ : ಗಂಡು

ಮತದಾರರ ನೋಂದಣಾಧಿಕಾರಿಯವರಿಂದ ಹೊರಡಿಸಲ್ಪಟ್ಟಿದೆ.

ವಿಭಾಗ : 1--ಕೌದಳ್ಳಿ-3 , ಕೊಳ್ಳೇಗಾಲ ತಾಲ್ಲೂಕು , ಚಾಮರಾಜನಗರ ಜಿಲ್ಲೆ ಪಿನ್ ಕೋಡ್ :571444 ಮುಂದುವರಿದಿದೆ

331 UPI2679173 ಹೆಸರು : ಮುತ್ತಮಾದಶೆಟ್ಟಿ ತಂದೆಯ ಹೆಸರು : ಒರಗಲಶೆಟ್ಟಿ ಮನೆ ನಂ. : 52 ವಯಸ್ಸು 62 ಲಿಂಗ : ಗಂಡು	**332** UPI2679181 ಹೆಸರು : ಪುಟ್ಟಚಿನ್ನಮ್ಮ ಗಂಡನ ಹೆಸರು : ಮುತ್ತುಮಾದಸೆಟ್ಟಿ ಮನೆ ನಂ. : 52 ವಯಸ್ಸು 52 ಲಿಂಗ : ಹೆಣ್ಣು	**333** JYC1214683 ಹೆಸರು : ಮುತ್ತುರಾಜು ಎಂ ತಂದೆಯ ಹೆಸರು : ಮುತ್ತುಮಾದಶೆಟ್ಟಿ ಮನೆ ನಂ. : 52 ವಯಸ್ಸು 29 ಲಿಂಗ : ಗಂಡು
334 KT15/110/354071 ಹೆಸರು : ಮಾರಪ್ಪಶೆಟ್ಟಿ ತಂದೆಯ ಹೆಸರು : ವರಗಲಶೆಟ್ಟಿ ಮನೆ ನಂ. : 54 ವಯಸ್ಸು 67 ಲಿಂಗ : ಗಂಡು	**335** UPI2679207 ಹೆಸರು : ಚಿನ್ನಮಾದಶೆಟ್ಟಿ ತಂದೆಯ ಹೆಸರು : ವರಗಲಶೆಟ್ಟಿ ಮನೆ ನಂ. : 54 ವಯಸ್ಸು 57 ಲಿಂಗ : ಗಂಡು	**336** KT15/110/354087 ಹೆಸರು : ಮುತ್ತಮ್ಮ ಗಂಡನ ಹೆಸರು : ಮಾರಪ್ಪಶೆಟ್ಟಿ ಮನೆ ನಂ. : 54 ವಯಸ್ಸು 52 ಲಿಂಗ : ಹೆಣ್ಣು
337 UPI2679223 ಹೆಸರು : ಮುತ್ತುರಾಜು ತಂದೆಯ ಹೆಸರು : ಚಿಕ್ಕಮಾದಶೆಟ್ಟಿ ಮನೆ ನಂ. : 54 ವಯಸ್ಸು 36 ಲಿಂಗ : ಗಂಡು	**338** UPI2679231 ಹೆಸರು : ಮಾದಮ್ಮ ಗಂಡನ ಹೆಸರು : ಚಿನ್ನಮಾದಶೆಟ್ಟಿ ಮನೆ ನಂ. : 54 ವಯಸ್ಸು 50 ಲಿಂಗ : ಹೆಣ್ಣು	**339** JYC1375450 ಹೆಸರು : ಶಾಂತಮ್ಮ ಗಂಡನ ಹೆಸರು : ಮುತ್ತುರಾಜು ಮನೆ ನಂ. : 54 ವಯಸ್ಸು 31 ಲಿಂಗ : ಹೆಣ್ಣು
340 JYC1214899 ಹೆಸರು : ಎಂ ಮುತ್ತುರಾಜು ತಂದೆಯ ಹೆಸರು : ಮಾರಪ್ಪಶೆಟ್ಟಿ ಮನೆ ನಂ. : 54ಎ ವಯಸ್ಸು 31 ಲಿಂಗ : ಗಂಡು	**341** UPI3294758 ಹೆಸರು : ಸುನಿತ ಗಂಡನ ಹೆಸರು : ಮುತ್ತುರಾಜು ಎಂ ಮನೆ ನಂ. : 54-ಎ ವಯಸ್ಸು 23 ಲಿಂಗ : ಹೆಣ್ಣು	**342** UPI2679249 ಹೆಸರು : ಮಂಜುಳ ಗಂಡನ ಹೆಸರು : ವರಗಳಶೆಟ್ಟಿ ಮನೆ ನಂ. : 54 ವಯಸ್ಸು 25 ಲಿಂಗ : ಹೆಣ್ಣು
343 UPI3294766 ಹೆಸರು : ಮಾದೇವ ಎಂ ತಂದೆಯ ಹೆಸರು : ಮಾರಪ್ಪಶೆಟ್ಟಿ ಮನೆ ನಂ. : 54 ವಯಸ್ಸು 23 ಲಿಂಗ : ಗಂಡು	**344** UPI2679256 ಹೆಸರು : ಧೀರಾರಾಂ ತಂದೆಯ ಹೆಸರು : ಕೇರಾರಂ ಮನೆ ನಂ. : 57 ವಯಸ್ಸು 59 ಲಿಂಗ : ಗಂಡು	**345** UPI2679264 ಹೆಸರು : ಸೈರೀಬಾಯಿ ಗಂಡನ ಹೆಸರು : ದೀರಾರಂ ಮನೆ ನಂ. : 57 ವಯಸ್ಸು 49 ಲಿಂಗ : ಹೆಣ್ಣು
346 UPI2679272 ಹೆಸರು : ಸುಬ್ಬಮ್ಮ ಗಂಡನ ಹೆಸರು : ಮುರಗಮೊದಲಿಯರ್ ಮನೆ ನಂ. : 58 ವಯಸ್ಸು 77 ಲಿಂಗ : ಹೆಣ್ಣು	**347** UPI2679280 ಹೆಸರು : ರಾಮಸ್ವಾಮಿ ತಂದೆಯ ಹೆಸರು : ಮುರಗಮೊದಲಿಯರ್ ಮನೆ ನಂ. : 58 ವಯಸ್ಸು 57 ಲಿಂಗ : ಗಂಡು	**348** UPI2679298 ಹೆಸರು : ಉಮಾ ಗಂಡನ ಹೆಸರು : ರಾಮಸ್ವಾಮಿ ಮನೆ ನಂ. : 58 ವಯಸ್ಸು 52 ಲಿಂಗ : ಹೆಣ್ಣು
349 UPI0210815 ಹೆಸರು : ಮಕ್ಬುಲ್ ಬೀ ಗಂಡನ ಹೆಸರು : ಸೈಯದ್ ಪೀರ್ ಮನೆ ನಂ. : 58 ವಯಸ್ಸು 42 ಲಿಂಗ : ಹೆಣ್ಣು	**350** JYC2807188 ಹೆಸರು : ದೇವರಾಜು ತಂದೆಯ ಹೆಸರು : ಚಿನ್ನಸ್ವಾಮಿಶೆಟ್ಟಿ ಮನೆ ನಂ. : 59 ವಯಸ್ಸು 36 ಲಿಂಗ : ಗಂಡು	**351** JYC1375526 ಹೆಸರು : ಭಾಗ್ಯ ಗಂಡನ ಹೆಸರು : ದೇವರಾಜು ಮನೆ ನಂ. : 59 ವಯಸ್ಸು 31 ಲಿಂಗ : ಹೆಣ್ಣು
352 UPI2679348 ಹೆಸರು : ನೂರೂ ಜಾಹನ ಗಂಡನ ಹೆಸರು : ಸೈಯದ ಶುಖಿರ್ ಮನೆ ನಂ. : 60 ಎ ವಯಸ್ಸು 60 ಲಿಂಗ : ಹೆಣ್ಣು	**353** UPI0210187 ಹೆಸರು : ಸೈಯದ ಮಜಾರ ತಂದೆಯ ಹೆಸರು : ಸೈಯದ ಶುಖಿರ್ ಮನೆ ನಂ. : 60 ಎ ವಯಸ್ಸು 35 ಲಿಂಗ : ಗಂಡು	**354** UPI2679355 ಹೆಸರು : ಸಭಿನ ಬಾನು ಗಂಡನ ಹೆಸರು : ಸೈಯದ ಮಾಜಾರ ಮನೆ ನಂ. : 60 ಎ ವಯಸ್ಸು 30 ಲಿಂಗ : ಹೆಣ್ಣು
355 UPI2679363 ಹೆಸರು : ರಿಯಚಾ ಪಾಷ ತಂದೆಯ ಹೆಸರು : ಸಾಬು ಸಾಬ್ ಮನೆ ನಂ. : 60 ಬಿ ವಯಸ್ಸು 40 ಲಿಂಗ : ಗಂಡು	**356** UPI2679371 ಹೆಸರು : ಷಂಷದ್ ಬಾನು ಗಂಡನ ಹೆಸರು : ರಿಯಜಾಪಾಷ ಮನೆ ನಂ. : 60 ಬಿ ವಯಸ್ಸು 32 ಲಿಂಗ : ಹೆಣ್ಣು	**357** UPI0210393 ಹೆಸರು : ಬಿ ಸಿದ್ದೇಶ್ವರ ಪ್ರಸಾದ್ ತಂದೆಯ ಹೆಸರು : ವಿ ಬಾಲಕೃಷ್ಣಯ್ಯ ಮನೆ ನಂ. : 61-ಎ ವಯಸ್ಸು 46 ಲಿಂಗ : ಗಂಡು
358 UPI2679397 ಹೆಸರು : ವೇದಾವತಿ ಗಂಡನ ಹೆಸರು : ಮಾದೇವು ಮನೆ ನಂ. : 67 ಎ ವಯಸ್ಸು 35 ಲಿಂಗ : ಹೆಣ್ಣು	**359** UPI2679405 ಹೆಸರು : ಮಾದೇವಶೆಟ್ಟಿ ತಂದೆಯ ಹೆಸರು : ವೆಂಕಟಪ್ಪಶೆಟ್ಟಿ ಮನೆ ನಂ. : 67 ವಯಸ್ಸು 41 ಲಿಂಗ : ಗಂಡು	**360** UPI2679413 ಹೆಸರು : ವೆಂಕಟೇಶ ತಂದೆಯ ಹೆಸರು : ವೆಂಕಟಪ್ಪ ಶೆಟ್ಟಿ ಮನೆ ನಂ. : 67 ವಯಸ್ಸು 26 ಲಿಂಗ : ಗಂಡು

ಮತದಾರರ ನೋಂದಣಾಧಿಕಾರಿಯವರಿಂದ ಹೊರಡಿಸಲ್ಪಟ್ಟಿದೆ.

ವಿಭಾಗ : 1--ಕೌದಳ್ಳಿ-3 , ಕೊಳ್ಳೇಗಾಲ ತಾಲ್ಲೂಕು , ಚಾಮರಾಜನಗರ ಜಿಲ್ಲೆ ಪಿನ್ ಕೋಡ್ :571444 ಮುಂದುವರಿದಿದೆ

361 UPI2679421 ಹೆಸರು : ಪುಟ್ಟಮ್ಮ ಗಂಡನ ಹೆಸರು : ವೆಂಕಟರಾಮಶೆಟ್ಟಿ ಮನೆ ನಂ. : 67 ಎ ವಯಸ್ಸು 70 ಲಿಂಗ : ಹೆಣ್ಣು	**362** UPI2679439 ಹೆಸರು : ಸರೋಜಮ್ಮ ಗಂಡನ ಹೆಸರು : ವಿ ಬಾಲಕೃಷ್ಣ ಮನೆ ನಂ. : 67 ಎ ವಯಸ್ಸು 72 ಲಿಂಗ : ಹೆಣ್ಣು	**363** UPI2679447 ಹೆಸರು : ಸುನಾಂದಮ್ಮ ಗಂಡನ ಹೆಸರು : ಬಿ ಕೆ ಗೋವಿಂದರಾಜು ಮನೆ ನಂ. : 67 ಎ ವಯಸ್ಸು 40 ಲಿಂಗ : ಹೆಣ್ಣು
364 JYC2975266 ಹೆಸರು : ಬಾಲಾಜಿ ತಂದೆಯ ಹೆಸರು : ಬಿ ಕೆ ಗೋವಿಂದರಾಜು ಮನೆ ನಂ. : 67 ಎ ವಯಸ್ಸು 28 ಲಿಂಗ : ಗಂಡು	**365** JYC2807907 ಹೆಸರು : ಶ್ರೀನಿವಾಸ ಬಾಬು ತಂದೆಯ ಹೆಸರು : ಬಿ ಕೆ ಗೋವಿಂದರಾಜು ಮನೆ ನಂ. : 67 ಎ ವಯಸ್ಸು 30 ಲಿಂಗ : ಗಂಡು	**366** UPI2679454 ಹೆಸರು : ಪುಷ್ಪ ಗಂಡನ ಹೆಸರು : ಬಿ ಸಿದ್ದೇಶ್ವರ ಪ್ರಸಾದ್ ಮನೆ ನಂ. : 67-ಎ ವಯಸ್ಸು 41 ಲಿಂಗ : ಹೆಣ್ಣು
367 UPI2679470 ಹೆಸರು : ಅಮ್ಮಯಮ್ಮ ಗಂಡನ ಹೆಸರು : ನಂಜುಂಡಸ್ವಾಮಿ ಮನೆ ನಂ. : 69 ವಯಸ್ಸು 37 ಲಿಂಗ : ಹೆಣ್ಣು	**368** UPI2679504 ಹೆಸರು : ಸಿ.ಪಿ. ನಾಗಮಾಣಿಕ್ಯಶೆಟ್ಟಿ ತಂದೆಯ ಹೆಸರು : ಪುಟ್ಟಯ್ಯಶೆಟ್ಟಿ ಮನೆ ನಂ. : 72 ವಯಸ್ಸು 87 ಲಿಂಗ : ಗಂಡು	**369** UPI2679512 ಹೆಸರು : ನಾಗರತ್ನಮ್ಮ ಗಂಡನ ಹೆಸರು : ಸಿ.ಪಿ. ನಾಗಮಾಣಿಕ್ಯಶೆಟ್ಟಿ ಮನೆ ನಂ. : 72 ವಯಸ್ಸು 72 ಲಿಂಗ : ಹೆಣ್ಣು
370 UPI2679520 ಹೆಸರು : ಎನ್.ನಾಗರಾಜು ತಂದೆಯ ಹೆಸರು : ಸಿ.ಪಿ. ನಾಗಮಾಣಿಕ್ಯಶೆಟ್ಟಿ ಮನೆ ನಂ. : 72 ವಯಸ್ಸು 52 ಲಿಂಗ : ಗಂಡು	**371** JYC1375567 ಹೆಸರು : ಕೆ ವಿ. ಲಕ್ಷ್ಮಿ ಗಂಡನ ಹೆಸರು : ಎನ್. ನಾಗರಾಜು ಮನೆ ನಂ. : 72 ವಯಸ್ಸು 35 ಲಿಂಗ : ಹೆಣ್ಣು	**372** JYC1375443 ಹೆಸರು : ಅನ್ವರ್ ತಂದೆಯ ಹೆಸರು : ಸಿಲಾರ್ಕ ಾ ಮನೆ ನಂ. : 75 ವಯಸ್ಸು 68 ಲಿಂಗ : ಗಂಡು
373 UPI2679553 ಹೆಸರು : ಖುರ್ಷಿಧ್ ಗಂಡನ ಹೆಸರು : ಅನ್ವರ್ ಮನೆ ನಂ. : 75 ವಯಸ್ಸು 62 ಲಿಂಗ : ಹೆಣ್ಣು	**374** UPI2679561 ಹೆಸರು : ಜಾಗೀರ್ ಪೈಷ ತಂದೆಯ ಹೆಸರು : ಅನ್ವರ್ ಮನೆ ನಂ. : 75 ವಯಸ್ಸು 39 ಲಿಂಗ : ಗಂಡು	**375** UPI2679579 ಹೆಸರು : ನಾಜೀರ್ ಪೈಷ ತಂದೆಯ ಹೆಸರು : ಅನ್ವರ್ ಮನೆ ನಂ. : 75 ವಯಸ್ಸು 36 ಲಿಂಗ : ಗಂಡು
376 JYC2806982 ಹೆಸರು : ಮಜರ್ ಪಾಷ ತಂದೆಯ ಹೆಸರು : ಅನ್ವರ್ ಮನೆ ನಂ. : 75 ವಯಸ್ಸು 30 ಲಿಂಗ : ಗಂಡು	**377** UPI2679587 ಹೆಸರು : ರೋಹಾಬಿ ಗಂಡನ ಹೆಸರು : ಸಿರಾರ್ಖ ನ್ ಮನೆ ನಂ. : 76 ವಯಸ್ಸು 77 ಲಿಂಗ : ಹೆಣ್ಣು	**378** UPI2679595 ಹೆಸರು : ಅಬ್ದುಲ್ಮ ಜೀರ್ ತಂದೆಯ ಹೆಸರು : ಸಿಲಾರ್ಮ ಜೀರ್ ಮನೆ ನಂ. : 76 ವಯಸ್ಸು 57 ಲಿಂಗ : ಗಂಡು
379 UPI2679603 ಹೆಸರು : ನಸೀಂ ಗಂಡನ ಹೆಸರು : ಅಬ್ದುಲ್ಮ ಜೀರ್ ಮನೆ ನಂ. : 76 ವಯಸ್ಸು 45 ಲಿಂಗ : ಹೆಣ್ಣು	**380** JYC1426550 ಹೆಸರು : ಬಾಷ ತಂದೆಯ ಹೆಸರು : ಅಬ್ದುಲ್ ಮುಜೀರ್ ಮನೆ ನಂ. : 76 ವಯಸ್ಸು 34 ಲಿಂಗ : ಗಂಡು	**381** JYC1375740 ಹೆಸರು : ನಜುರುಲ್ಲಾ ತಂದೆಯ ಹೆಸರು : ನಜೀರ್ ಮನೆ ನಂ. : 76 ಎ ವಯಸ್ಸು 41 ಲಿಂಗ : ಗಂಡು
382 UPI2679611 ಹೆಸರು : ಶಖೀಲ್ ಗಂಡನ ಹೆಸರು : ನಜುರುಲ್ಲಾ ಮನೆ ನಂ. : 76 ಎ ವಯಸ್ಸು 33 ಲಿಂಗ : ಹೆಣ್ಣು	**383** UPI2679629 ಹೆಸರು : ಷೇಖ್ಅಹಮದ್ ತಂದೆಯ ಹೆಸರು : ಮಹಮದ್ ಹುಸೂರ್ ಮನೆ ನಂ. : 77 ವಯಸ್ಸು 67 ಲಿಂಗ : ಗಂಡು	**384** UPI2679637 ಹೆಸರು : ಬೀಬಿಜಾನ್ ಗಂಡನ ಹೆಸರು : ಷೇಖ್ಅಹಮದ್ ಮನೆ ನಂ. : 77 ವಯಸ್ಸು 57 ಲಿಂಗ : ಹೆಣ್ಣು
385 JYC2807394 ಹೆಸರು : ಮಾದಮ್ಮ ಗಂಡನ ಹೆಸರು : ಬೊಮ್ಮಶೆಟ್ಟಿ ಮನೆ ನಂ. : 78 ವಯಸ್ಸು 78 ಲಿಂಗ : ಹೆಣ್ಣು	**386** UPI2679645 ಹೆಸರು : ಸರಸ್ವತಮ್ಮ ಗಂಡನ ಹೆಸರು : ಅಂಕಶೆಟ್ಟಿ ಮನೆ ನಂ. : 80 ವಯಸ್ಸು 74 ಲಿಂಗ : ಹೆಣ್ಣು	**387** UPI2679652 ಹೆಸರು : ಸಿದ್ದರಾಮಶೆಟ್ಟಿ ತಂದೆಯ ಹೆಸರು : ಅಂಕಶೆಟ್ಟಿ ಮನೆ ನಂ. : 80 ವಯಸ್ಸು 54 ಲಿಂಗ : ಗಂಡು
388 UPI2679660 ಹೆಸರು : ನೇತ್ರಮ್ಮ ಗಂಡನ ಹೆಸರು : ಸಿದ್ದರಾಮಶೆಟ್ಟಿ ಮನೆ ನಂ. : 80 ವಯಸ್ಸು 52 ಲಿಂಗ : ಹೆಣ್ಣು	**389** JYC2807923 ಹೆಸರು : ರಾಜಮ್ಮ ಗಂಡನ ಹೆಸರು : ಚಿನ್ನಸ್ವಾಮಿ ಮನೆ ನಂ. : 83 ವಯಸ್ಸು 39 ಲಿಂಗ : ಹೆಣ್ಣು	**390** UPI0214510 ಹೆಸರು : ಮುನೀರ್ ಪಾಷ ತಂದೆಯ ಹೆಸರು : ಹುಸೇನ್ ಸಾಬ್ ಮನೆ ನಂ. : 84 ವಯಸ್ಸು 27 ಲಿಂಗ : ಗಂಡು

ಮತದಾರರ ನೋಂದಣಾಧಿಕಾರಿಯವರಿಂದ ಹೊರಡಿಸಲ್ಪಟ್ಟಿದೆ.

ವಿಭಾಗ : 1--ಕೌದಳ್ಳಿ-3 , ಕೊಳ್ಳೇಗಾಲ ತಾಲ್ಲೂಕು , ಚಾಮರಾಜನಗರ ಜಿಲ್ಲೆ ಪಿನ್ ಕೋಡ್ :571444 ಮುಂದುವರಿದಿದೆ

391 UPI0210237 ಹೆಸರು : ಮೊಹ್ಮದ್ ಮ ಶಾಕೀರ್ ತಂದೆಯ ಹುಸೇನ್ ಸಾಬ್ ಹೆಸರು : ಮನೆ ನಂ. : 84 ವಯಸ್ಸು 25 ಲಿಂಗ : ಗಂಡು	**392** UPI2679710 ಹೆಸರು : ಅಪ್ಪುರ್ ಶೈಷ ತಂದೆಯ ಹುಸೇನ್ ಸಾಬ್ ಹೆಸರು : ಮನೆ ನಂ. : 84 ವಯಸ್ಸು 28 ಲಿಂಗ : ಗಂಡು	**393** JYC1375658 ಹೆಸರು : ಮಾದೇಶ ತಂದೆಯ ವೆಂಕಟರಾಮಶೆಟ್ಟಿ ಹೆಸರು : ಮನೆ ನಂ. : 85 ವಯಸ್ಸು 60 ಲಿಂಗ : ಗಂಡು
394 UPI2679728 ಹೆಸರು : ಶಾಂತಮ್ಮ ಗಂಡನ ಮಾದೇಶ ಹೆಸರು : ಮನೆ ನಂ. : 85 ವಯಸ್ಸು 49 ಲಿಂಗ : ಹೆಣ್ಣು	**395** JYC1426840 ಹೆಸರು : ನಜೀರ್ ತಂದೆಯ ಸಿಲಾರ್ಖ ನ್ ಹೆಸರು : ಮನೆ ನಂ. : 87 ವಯಸ್ಸು 54 ಲಿಂಗ : ಗಂಡು	**396** UPI2679736 ಹೆಸರು : ಷಂಷದ್ ಬೇಗಂ ಗಂಡನ ನಜೀರ್ ಹೆಸರು : ಮನೆ ನಂ. : 87 ವಯಸ್ಸು 54 ಲಿಂಗ : ಹೆಣ್ಣು
397 UPI2679744 ಹೆಸರು : ಅಮಾನುಲ್ಲಾ ತಂದೆಯ ಹೈದರ್ ಸಾಬ್ ಹೆಸರು : ಮನೆ ನಂ. : 88 ವಯಸ್ಸು 72 ಲಿಂಗ : ಗಂಡು	**398** UPI2679751 ಹೆಸರು : ಸಿರಾಜ್ ಗಂಡನ ಅಮನುಲ್ಲಾ ಹೆಸರು : ಮನೆ ನಂ. : 88 ವಯಸ್ಸು 62 ಲಿಂಗ : ಹೆಣ್ಣು	**399** JYC1214998 ಹೆಸರು : ರಾಮತುಲ್ಲಾ ತಂದೆಯ ಅಮಾನುಲ್ಲಾ ಹೆಸರು : ಮನೆ ನಂ. : 88 ವಯಸ್ಸು 29 ಲಿಂಗ : ಗಂಡು
400 UPI2679769 ಹೆಸರು : ಸರ್ದಾರ್ ಶೈಷ ತಂದೆಯ ಹಜ್ ಬಿತಾಜನ್ ಸಾಬ್ ಹೆಸರು : ಮನೆ ನಂ. : 88 ವಯಸ್ಸು 49 ಲಿಂಗ : ಗಂಡು	**401** UPI2679777 ಹೆಸರು : ಫಾತಿಮಾಬಿ ಗಂಡನ ಸರ್ದಾರ್ ಶೈಷ ಹೆಸರು : ಮನೆ ನಂ. : 88 ವಯಸ್ಸು 34 ಲಿಂಗ : ಹೆಣ್ಣು	**402** JYC1375823 ಹೆಸರು : ಬಾಬು ತಂದೆಯ ಮಹಮದ್ ಗೌಸ್ ಹೆಸರು : ಮನೆ ನಂ. : 89 ವಯಸ್ಸು 48 ಲಿಂಗ : ಗಂಡು
403 JYC1375500 ಹೆಸರು : ಶಕ್ರಬಾನು ಗಂಡನ ಬಾಬು ಹೆಸರು : ಮನೆ ನಂ. : 89 ವಯಸ್ಸು 44 ಲಿಂಗ : ಹೆಣ್ಣು	**404** JYC1215086 ಹೆಸರು : ಅಬ್ದುಲ್ ಷಿದ್ ತಂದೆಯ ಮಹಮದ್ ಗೌಸ್ ಹೆಸರು : ಮನೆ ನಂ. : 89 ವಯಸ್ಸು 46 ಲಿಂಗ : ಗಂಡು	**405** UPI2679819 ಹೆಸರು : ನಾಜೀಯ ಬಾನು ಗಂಡನ ಅಬ್ದುಲ್ ಷಿದ್ ಹೆಸರು : ಮನೆ ನಂ. : 89 ವಯಸ್ಸು 29 ಲಿಂಗ : ಹೆಣ್ಣು
406 UPI2679827 ಹೆಸರು : ಜಹೆರಾ ಗಂಡನ ಷಬ್ ಜೈನ್ ಹೆಸರು : ಮನೆ ನಂ. : 90 ವಯಸ್ಸು 62 ಲಿಂಗ : ಹೆಣ್ಣು	**407** UPI2679835 ಹೆಸರು : ಷಹರಾ ತಂದೆಯ ಷಬ್ ಜೈನ್ ಹೆಸರು : ಮನೆ ನಂ. : 90 ವಯಸ್ಸು 39 ಲಿಂಗ : ಹೆಣ್ಣು	**408** UPI0213462 ಹೆಸರು : ಅಕ್ರಂಪಾಶ ತಂದೆಯ ಷಬ್ ಜೈನ್ ಹೆಸರು : ಮನೆ ನಂ. : 90 ವಯಸ್ಸು 33 ಲಿಂಗ : ಗಂಡು
409 UPI2679843 ಹೆಸರು : ರೇಷ್ಮ ತಂದೆಯ ಷಬ್ ಜಾನ್ ಹೆಸರು : ಮನೆ ನಂ. : 90 ವಯಸ್ಸು 29 ಲಿಂಗ : ಹೆಣ್ಣು	**410** UPI2679850 ಹೆಸರು : ಭಕ್ಷಿ ತಂದೆಯ ಬಾಬು ಹೆಸರು : ಮನೆ ನಂ. : 91 ವಯಸ್ಸು 67 ಲಿಂಗ : ಗಂಡು	**411** UPI2679868 ಹೆಸರು : ಜಮ್ರುದ್‌ಬಿ ೀ ಗಂಡನ ಭಕ್ಷಿ ಹೆಸರು : ಮನೆ ನಂ. : 91 ವಯಸ್ಸು 57 ಲಿಂಗ : ಹೆಣ್ಣು
412 UPI2679876 ಹೆಸರು : ಅಸ್ಲಂಪಾಶ ತಂದೆಯ ಭಕ್ಷಿ ಹೆಸರು : ಮನೆ ನಂ. : 91 ವಯಸ್ಸು 42 ಲಿಂಗ : ಗಂಡು	**413** UPI2679884 ಹೆಸರು : ಅಜುಂಪಾಶ ತಂದೆಯ ಭಕ್ಷಿ ಹೆಸರು : ಮನೆ ನಂ. : 91 ವಯಸ್ಸು 37 ಲಿಂಗ : ಗಂಡು	**414** JYC1375237 ಹೆಸರು : ಅಪ್ಸರ್ ಶೈಶ ತಂದೆಯ ಭಕ್ಷಿ ಹೆಸರು : ಮನೆ ನಂ. : 91 ವಯಸ್ಸು 37 ಲಿಂಗ : ಗಂಡು
415 JYC1375492 ಹೆಸರು : ಷಾಕೀರಾಬಿ ಗಂಡನ ಅಸ್ಲಾಂ ಪಾಷ ಹೆಸರು : ಮನೆ ನಂ. : 91 ವಯಸ್ಸು 34 ಲಿಂಗ : ಹೆಣ್ಣು	**416** JYC1375187 ಹೆಸರು : ವೆಂಕಟರಾಜು ತಂದೆಯ ಮಾದಪ್ಪಶೆಟ್ಟಿ ಹೆಸರು : ಮನೆ ನಂ. : 92 ವಯಸ್ಸು 55 ಲಿಂಗ : ಗಂಡು	**417** 354638 ಹೆಸರು : ಮಾರಶೆಟ್ಟಿ ತಂದೆಯ ಮಾದಪ್ಪಶೆಟ್ಟಿ ಹೆಸರು : ಮನೆ ನಂ. : 92 ವಯಸ್ಸು 52 ಲಿಂಗ : ಗಂಡು
418 UPI2679900 ಹೆಸರು : ನಾಗಮ್ಮ ಗಂಡನ ವೆಂಕಟರಾಜು ಹೆಸರು : ಮನೆ ನಂ. : 92 ವಯಸ್ಸು 48 ಲಿಂಗ : ಹೆಣ್ಣು	**419** 354146 ಹೆಸರು : ವಿ.ಸರೋಜ ಗಂಡನ ಮಾರಶೆಟ್ಟಿ ಹೆಸರು : ಮನೆ ನಂ. : 92 ವಯಸ್ಸು 47 ಲಿಂಗ : ಹೆಣ್ಣು	**420** UPI2679934 ಹೆಸರು : ಮೂರ್ತಿ ತಂದೆಯ ಕೃಷ್ಣ ಹೆಸರು : ಮನೆ ನಂ. : 95 ವಯಸ್ಸು 57 ಲಿಂಗ : ಗಂಡು

ಮತದಾರರ ನೋಂದಣಾಧಿಕಾರಿಯವರಿಂದ ಹೊರಡಿಸಲ್ಪಟ್ಟಿದೆ.

ವಿಭಾಗ : 1--ಕೌದಳ್ಳಿ-3 , ಕೊಳ್ಳೇಗಾಲ ತಾಲ್ಲೂಕು , ಚಾಮರಾಜನಗರ ಜಿಲ್ಲೆ ಪಿನ್ ಕೋಡ್ :571444 ಮುಂದುವರಿದಿದೆ

421 UPI2679959 ಹೆಸರು : ಕಲಾರಾಣಿ ಗಂಡನ ಹೆಸರು : ಮೂರ್ತಿ ಮನೆ ನಂ. : 95 ವಯಸ್ಸು 41 ಲಿಂಗ : ಹೆಣ್ಣು	**422** JYC2807055 ಹೆಸರು : ಕೃಷ್ಣಪ್ಪ ತಂದೆಯ ಹೆಸರು : ರಾಚಪ್ಪ ಮನೆ ನಂ. : 96 ಡಿ ವಯಸ್ಸು 42 ಲಿಂಗ : ಗಂಡು	**423** JYC2807063 ಹೆಸರು : ಸಾಕಮ್ಮ ಗಂಡನ ಹೆಸರು : ಕೃಷ್ಣಪ್ಪ ಮನೆ ನಂ. : 96 ಡಿ ವಯಸ್ಸು 36 ಲಿಂಗ : ಹೆಣ್ಣು
424 UPI2679967 ಹೆಸರು : ಶಿವಮಲ್ಲು ತಂದೆಯ ಹೆಸರು : ಮಾದು ಮನೆ ನಂ. : 96 ಎ ವಯಸ್ಸು 50 ಲಿಂಗ : ಗಂಡು	**425** UPI2679975 ಹೆಸರು : ಬೆಟ್ಟದರಸಿ ಗಂಡನ ಹೆಸರು : ಶಿವಮಲ್ಲು ಮನೆ ನಂ. : 96 ಎ ವಯಸ್ಸು 40 ಲಿಂಗ : ಹೆಣ್ಣು	**426** JYC1427723 ಹೆಸರು : ಬೆಟ್ಟಣ್ಣ ತಂದೆಯ ಹೆಸರು : ಮುನಿಯಪ್ಪ ಮನೆ ನಂ. : 96 ಸಿ ವಯಸ್ಸು 41 ಲಿಂಗ : ಗಂಡು
427 UPI2679983 ಹೆಸರು : ಲಕ್ಷ್ಮಿ ಗಂಡನ ಹೆಸರು : ಬೆಟ್ಟಣ್ಣ ಮನೆ ನಂ. : 96 ಸಿ ವಯಸ್ಸು 38 ಲಿಂಗ : ಹೆಣ್ಣು	**428** UPI2679991 ಹೆಸರು : ಶಿವಮಾದಮ್ಮ ಗಂಡನ ಹೆಸರು : ಕೆಂಪರಾಜ್ ಮನೆ ನಂ. : 96 ಬಿ ವಯಸ್ಸು 43 ಲಿಂಗ : ಹೆಣ್ಣು	**429** JYC2807246 ಹೆಸರು : ಕೆ ಅನಿಲ್ ಕ ಪೂರ್ ತಂದೆಯ ಹೆಸರು : ಕೆಂಪರಾಜ್ ಮನೆ ನಂ. : 96 ಬಿ ವಯಸ್ಸು 28 ಲಿಂಗ : ಗಂಡು
430 JYC2807857 ಹೆಸರು : ಕೆ ಶೋಭ ತಂದೆಯ ಹೆಸರು : ಕೆಂಪರಾಜ್ ಮನೆ ನಂ. : 96 ಬಿ ವಯಸ್ಸು 31 ಲಿಂಗ : ಹೆಣ್ಣು	**431** UPI0212746 ಹೆಸರು : ಪ್ರದೀಪ್ ಕುಮಾರ್ ಕೆ ತಂದೆಯ ಹೆಸರು : ಕೆಂಪರಾಜು ಕೆ ಮನೆ ನಂ. : 96ಬಿ ವಯಸ್ಸು 23 ಲಿಂಗ : ಗಂಡು	**432** UPI2680015 ಹೆಸರು : ಸಿ. ಎಂ. ಅಬೀಬ್ಮೊಲ್ಲಾಖಾನ್ ತಂದೆಯ ಹೆಸರು : ಸಿ. ಜೆ. ಮಕ್ಬಲ್ಖಾನ್ ಮನೆ ನಂ. : 98 ವಯಸ್ಸು 50 ಲಿಂಗ : ಗಂಡು
433 UPI2680023 ಹೆಸರು : ಹಾಜೀರಾಬೇಗಂ ಗಂಡನ ಹೆಸರು : ಸಿ.ಎಂ. ಅಬೀಬ್ಉಲ್ಲಾಖಾನ್ ಮನೆ ನಂ. : 98 ವಯಸ್ಸು 42 ಲಿಂಗ : ಹೆಣ್ಣು	**434** UPI2680049 ಹೆಸರು : ಜಾಹೇರಾಬೀ ಗಂಡನ ಹೆಸರು : ದಸ್ತಗೀರ್ ಮನೆ ನಂ. : 99 ವಯಸ್ಸು 82 ಲಿಂಗ : ಹೆಣ್ಣು	**435** UPI2680056 ಹೆಸರು : ಅಹ್ಮದ್ಪಾಷ ತಂದೆಯ ಹೆಸರು : ದಸ್ತಗೀರ್ ಮನೆ ನಂ. : 99 ವಯಸ್ಸು 62 ಲಿಂಗ : ಗಂಡು
436 UPI2680064 ಹೆಸರು : ಅಜಾಂ ಪಾಷ ತಂದೆಯ ಹೆಸರು : ದಸ್ತಗೀರ್ ಮನೆ ನಂ. : 99 ವಯಸ್ಸು 59 ಲಿಂಗ : ಗಂಡು	**437** UPI2680072 ಹೆಸರು : ಜಲೀಖಾಬಿ ಗಂಡನ ಹೆಸರು : ಅಹ್ಮದ್ಫಾಷ ಮನೆ ನಂ. : 99 ವಯಸ್ಸು 47 ಲಿಂಗ : ಹೆಣ್ಣು	**438** UPI2680080 ಹೆಸರು : ಜಮಿಲಾ ಬಾನು ಗಂಡನ ಹೆಸರು : ಅಜಂ ಮನೆ ನಂ. : 99 ವಯಸ್ಸು 40 ಲಿಂಗ : ಹೆಣ್ಣು
439 JYC2808137 ಹೆಸರು : ನಾಜೀಂ ಪಾಷ ತಂದೆಯ ಹೆಸರು : ಸಪ್ತಗೀರ್ ಮನೆ ನಂ. : 99 ವಯಸ್ಸು 35 ಲಿಂಗ : ಗಂಡು	**440** UPI2680106 ಹೆಸರು : ಷಬಿನಾಬಾನು ತಂದೆಯ ಹೆಸರು : ಅಬ್ದುಲ್ರಹೀಂ ಮನೆ ನಂ. : 100 ವಯಸ್ಸು 64 ಲಿಂಗ : ಗಂಡು	**441** UPI2680114 ಹೆಸರು : ಅಬ್ದುಲ್ರಹೀಂ ತಂದೆಯ ಹೆಸರು : ಅಸೀನ್ ಸಾಹೆಬ್ ಮನೆ ನಂ. : 100 ವಯಸ್ಸು 64 ಲಿಂಗ : ಗಂಡು
442 UPI2680122 ಹೆಸರು : ಅಕ್ರಂಪಾಷ ಗಂಡನ ಹೆಸರು : ಅಬ್ದುಲ್ರಹೀಂ ಮನೆ ನಂ. : 100 ವಯಸ್ಸು 54 ಲಿಂಗ : ಹೆಣ್ಣು	**443** UPI2680130 ಹೆಸರು : ಅಸ್ಲಂಪಾಶ ತಂದೆಯ ಹೆಸರು : ಅಬ್ದುಲ್ರಹೀಂ ಮನೆ ನಂ. : 100 ವಯಸ್ಸು 34 ಲಿಂಗ : ಗಂಡು	**444** JYC1376136 ಹೆಸರು : ಮಹಮ್ಮದ್ ಅಲಿ ತಂದೆಯ ಹೆಸರು : ಇಸ್ಮಾಯಿಲ್ ಮನೆ ನಂ. : 100 ವಯಸ್ಸು 37 ಲಿಂಗ : ಗಂಡು
445 UPI2680148 ಹೆಸರು : ಬೇಗಂಅನ್ನಸೀಸ ತಂದೆಯ ಹೆಸರು : ಅಬ್ದುಲ್ರಹೀಂ ಮನೆ ನಂ. : 100 ವಯಸ್ಸು 33 ಲಿಂಗ : ಗಂಡು	**446** JYC2807295 ಹೆಸರು : ಸಾಹೀನ್ ತಾಜ್ ಗಂಡನ ಹೆಸರು : ಅಸ್ಲಂ ಪಾಷ ಮನೆ ನಂ. : 100 ವಯಸ್ಸು 33 ಲಿಂಗ : ಹೆಣ್ಣು	**447** UPI2680155 ಹೆಸರು : ಜಭೀನ್ ಬಾನು ತಂದೆಯ ಹೆಸರು : ಅಬ್ದುಲ್ ರಹೀಂ ಮನೆ ನಂ. : 100 ವಯಸ್ಸು 30 ಲಿಂಗ : ಹೆಣ್ಣು
448 UPI2680171 ಹೆಸರು : ಬೀಬಿಜಾನ್ ತಂದೆಯ ಹೆಸರು : ಅಬ್ದುಲ್ಕಲಾಮ್ ಮನೆ ನಂ. : 101 ವಯಸ್ಸು 41 ಲಿಂಗ : ಗಂಡು	**449** UPI2680189 ಹೆಸರು : ಅಬ್ದಲ್ಕಲಾಮ್ ತಂದೆಯ ಹೆಸರು : ಅಸೀನ್ ಬೇಗ್ ಮನೆ ನಂ. : 101 ವಯಸ್ಸು 61 ಲಿಂಗ : ಗಂಡು	**450** UPI2680197 ಹೆಸರು : ಅಜ್ಜಲ್ಪಾಷ ತಂದೆಯ ಹೆಸರು : ಅಬ್ದುಲ್ಕಲಾಮ್ ಮನೆ ನಂ. : 101 ವಯಸ್ಸು 37 ಲಿಂಗ : ಹೆಣ್ಣು

ಮತದಾರರ ನೋಂದಣಾಧಿಕಾರಿಯವರಿಂದ ಹೊರಡಿಸಲ್ಪಟ್ಟಿದೆ.

ವಿಭಾಗ : 1--ಕೌದಳ್ಳಿ-3 , ಕೊಳ್ಳೇಗಾಲ ತಾಲ್ಲೂಕು , ಚಾಮರಾಜನಗರ ಜಿಲ್ಲೆ ಪಿನ್ ಕೋಡ್ :571444 ಮುಂದುವರಿದಿದೆ

451 JYC1375484
ಹೆಸರು : ರೇಷ್ಮಬಾನು
ಗಂಡನ ಹೆಸರು : ಆಜಾ? ಪಾಷ
ಮನೆ ನಂ. : 101
ವಯಸ್ಸು 33 ಲಿಂಗ : ಹೆಣ್ಣು

452 UPI2680205
ಹೆಸರು : ಮಕ್ಬುಲ್ ಪೈಷ
ತಂದೆಯ ಹೆಸರು : ಅಬ್ದುಲ್ ತೌ
ಮನೆ ನಂ. : 101
ವಯಸ್ಸು 35 ಲಿಂಗ : ಗಂಡು

453 UPI2680221
ಹೆಸರು : ಅಬ್ದುಲ್ ಶೆಥಿಖ್
ತಂದೆಯ ಹೆಸರು : ಲತ್ತೀಫ್
ಮನೆ ನಂ. : 101 ಎ
ವಯಸ್ಸು 38 ಲಿಂಗ : ಗಂಡು

454 JYC1376110
ಹೆಸರು : ರಫೀಯನ್
ಗಂಡನ ಹೆಸರು : ಅಬ್ದುಲ್ ಶೆಥಿಖ್
ಮನೆ ನಂ. : 101 ಬಿ
ವಯಸ್ಸು 33 ಲಿಂಗ : ಹೆಣ್ಣು

455 UPI2680239
ಹೆಸರು : ಸುಹೇಲ್ ಪೈಷ
ತಂದೆಯ ಹೆಸರು : ಸೈಯದ್ಅಬ್ದುಲ್‌ರಜ ಕ್
ಮನೆ ನಂ. : 102
ವಯಸ್ಸು 63 ಲಿಂಗ : ಗಂಡು

456 UPI2680247
ಹೆಸರು : ಗುಲ್ ಶೀರಬಾನು
ತಂದೆಯ ಹೆಸರು : ಸೈಯದ್ ಸೆಹೇಲ್
ಮನೆ ನಂ. : 102
ವಯಸ್ಸು 57 ಲಿಂಗ : ಗಂಡು

457 JYC1215045
ಹೆಸರು : ಸೈಯ್ಯದ್‌ಪಜಾಜ್ ಪಾಷ
ತಂದೆಯ ಹೆಸರು : ಅಬ್ದುಲ್‌ರ ಜೈಕ್
ಮನೆ ನಂ. : 102
ವಯಸ್ಸು 54 ಲಿಂಗ : ಗಂಡು

458 JYC1375195
ಹೆಸರು : ಖಾಂರುನ್ನೀಷಾ
ಗಂಡನ ಹೆಸರು : ಸೈಯದ್ ಹಾಜ್‌ಪ ಷ
ಮನೆ ನಂ. : 102
ವಯಸ್ಸು 36 ಲಿಂಗ : ಹೆಣ್ಣು

459 UPI2680254
ಹೆಸರು : ಕಮ್ ರುನ್ನಿಸಾಸೇನಿ
ತಂದೆಯ ಹೆಸರು : ಸೈಯದ್ ಪೈಷ
ಮನೆ ನಂ. : 102
ವಯಸ್ಸು 32 ಲಿಂಗ : ಹೆಣ್ಣು

460 UPI2680262
ಹೆಸರು : ರಹಮತ್ ಬೀ
ಗಂಡನ ಹೆಸರು : ಸೈಯ್ಯದ್‌ಹೊ ತ್
ಮನೆ ನಂ. : 103
ವಯಸ್ಸು 69 ಲಿಂಗ : ಹೆಣ್ಣು

461 UPI2680270
ಹೆಸರು : ಸೈಯದ ಸಜಾದ್ದ
ತಂದೆಯ ಹೆಸರು : ಸೈಯದಹಯೊತ್
ಮನೆ ನಂ. : 103
ವಯಸ್ಸು 57 ಲಿಂಗ : ಗಂಡು

462 UPI2680288
ಹೆಸರು : ತನ್ ಶೀರ್‌ಖ ನ್
ಗಂಡನ ಹೆಸರು : ಸೈಯ್ಯದ್‌ಫ ಜೈದ್
ಮನೆ ನಂ. : 103
ವಯಸ್ಸು 47 ಲಿಂಗ : ಹೆಣ್ಣು

463 UPI2680304
ಹೆಸರು : ಅಮೀರ್ ಜೈನ್‌ಸ ಬ್
ತಂದೆಯ ಹೆಸರು : ಪಾಪುನೀಸಾಬ್
ಮನೆ ನಂ. : 104
ವಯಸ್ಸು 62 ಲಿಂಗ : ಗಂಡು

464 UPI2680320
ಹೆಸರು : ಬತೊಲ
ಗಂಡನ ಹೆಸರು : ಬಷಿರ್ ಖೈನ್
ಮನೆ ನಂ. : 104
ವಯಸ್ಸು 57 ಲಿಂಗ : ಹೆಣ್ಣು

465 UPI2680338
ಹೆಸರು : ಇ. ವೈ. ಆರೀಫ್‌ಉಲ್ಲಾಖಾನ್
ತಂದೆಯ ಹೆಸರು : ಬಾಷಾಸಾಬ್
ಮನೆ ನಂ. : 104
ವಯಸ್ಸು 49 ಲಿಂಗ : ಗಂಡು

466 UPI2680346
ಹೆಸರು : ಅಕೀಲಾಬೀ
ಗಂಡನ ಹೆಸರು : ಅಮೀರ್ ಜೈ
ಮನೆ ನಂ. : 104
ವಯಸ್ಸು 45 ಲಿಂಗ : ಹೆಣ್ಣು

467 UPI2680353
ಹೆಸರು : ಸಹೇರಾಬಾನು
ಗಂಡನ ಹೆಸರು : ಇ. ವೈ. ಆರೀಫ್‌ಉಲ್ಲಾಖಾನ್
ಮನೆ ನಂ. : 104
ವಯಸ್ಸು 45 ಲಿಂಗ : ಹೆಣ್ಣು

468 UPI2680361
ಹೆಸರು : ಸಿ. ವೈ. ಅಲೀಂಬಾನ್
ತಂದೆಯ ಹೆಸರು : ಭಾಷ ಸಾಬ್
ಮನೆ ನಂ. : 104
ವಯಸ್ಸು 43 ಲಿಂಗ : ಗಂಡು

469 JYC1376144
ಹೆಸರು : ಶಬ್ರೀನ್‌ತ ಜ್
ಗಂಡನ ಹೆಸರು : ಅಲೀಂಖಾನ್
ಮನೆ ನಂ. : 104
ವಯಸ್ಸು 40 ಲಿಂಗ : ಹೆಣ್ಣು

470 JYC2807667
ಹೆಸರು : ನಾಸೀರ್ ಖಾನ್
ತಂದೆಯ ಹೆಸರು : ಭಾಷಸಾಬ್
ಮನೆ ನಂ. : 104
ವಯಸ್ಸು 36 ಲಿಂಗ : ಗಂಡು

471 JYC2808012
ಹೆಸರು : ನಾಜೀಮ್ ಖಾನ್
ತಂದೆಯ ಹೆಸರು : ಬಾಷಿಸಾಬ್
ಮನೆ ನಂ. : 104
ವಯಸ್ಸು 40 ಲಿಂಗ : ಗಂಡು

472 UPI2680387
ಹೆಸರು : ಅಬ್ದುಲ್ ಪ್ರೊರ
ತಂದೆಯ ಹೆಸರು : ಎ ವಹೀದ್
ಮನೆ ನಂ. : 104
ವಯಸ್ಸು 25 ಲಿಂಗ : ಗಂಡು

473 UPI3294774
ಹೆಸರು : ಸೀಮಾಕೌಸರ್ ಎ
ತಂದೆಯ ಹೆಸರು : ಆರೀಫ್ ಉಲ್ಲಾಖಾನ್ ಇ ವೈ
ಮನೆ ನಂ. : 104
ವಯಸ್ಸು 22 ಲಿಂಗ : ಹೆಣ್ಣು

474 UPI3294782
ಹೆಸರು : ಉಸ್ಮಾನ್ ಕೌಸರ್ ಎ
ತಂದೆಯ ಹೆಸರು : ಆರೀಫ್ ಉಲ್ಲಾಖಾನ್ ಇ ವೈ
ಮನೆ ನಂ. : 104
ವಯಸ್ಸು 21 ಲಿಂಗ : ಹೆಣ್ಣು

475 UPI3294790
ಹೆಸರು : ಸಲ್ಮಾನ್ ಖೈನ್ ಎ
ತಂದೆಯ ಹೆಸರು : ಆರೀಫ್ ಉಲ್ಲಾಖಾನ್ ಇ ವೈ
ಮನೆ ನಂ. : 104
ವಯಸ್ಸು 20 ಲಿಂಗ : ಗಂಡು

476 JYC2976231
ಹೆಸರು : ಸೈಯದ್ ಹುಸೇನ್
ತಂದೆಯ ಹೆಸರು : ಸೈಯದ್ ರಫೀಕ್
ಮನೆ ನಂ. : 105
ವಯಸ್ಸು 33 ಲಿಂಗ : ಗಂಡು

477 UPI0210559
ಹೆಸರು : ಸೈಯದ್ ಮುನಫ
ತಂದೆಯ ಹೆಸರು : ಸೈಯದ ರಫೀಕ್
ಮನೆ ನಂ. : 105
ವಯಸ್ಸು 34 ಲಿಂಗ : ಗಂಡು

478 UPI0211730
ಹೆಸರು : ಸೈಯದ್ ಕಲೀಂ
ತಂದೆಯ ಹೆಸರು : ಸೈಯದ್ ರಫೀಕ
ಮನೆ ನಂ. : 105
ವಯಸ್ಸು 32 ಲಿಂಗ : ಗಂಡು

479 JYC1376151
ಹೆಸರು : ಸೈಯದ್ ಬೀ
ತಂದೆಯ ಹೆಸರು : ಸೈಯದ್ ರಫಿಕ್
ಮನೆ ನಂ. : 105
ವಯಸ್ಸು 30 ಲಿಂಗ : ಹೆಣ್ಣು

480 JYC1376169
ಹೆಸರು : ಶಖೀಲ್ ಬಾನು
ಗಂಡನ ಹೆಸರು : ಅಯೂಬ್ ಖಾನ್
ಮನೆ ನಂ. : 106 ಬಿ
ವಯಸ್ಸು 36 ಲಿಂಗ : ಹೆಣ್ಣು

ಮತದಾರರ ನೋಂದಣಾಧಿಕಾರಿಯವರಿಂದ ಹೊರಡಿಸಲ್ಪಟ್ಟಿದೆ.

ವಿಭಾಗ : 1--ಕೌದಳ್ಳಿ-3 , ಕೊಳ್ಳೇಗಾಲ ತಾಲ್ಲೂಕು , ಚಾಮರಾಜನಗರ ಜಿಲ್ಲೆ ಪಿನ್ ಕೋಡ್ :571444 ಮುಂದುವರಿದಿದೆ

481 JYC2976454 ಹೆಸರು : ಎಸ್. ಸಾಮೀರ್ ತಂದೆಯ ಹೆಸರು : ಸೈಯದ್ ಸೈನೂರ್ ಮನೆ ನಂ. : 107 ವಯಸ್ಸು 34 ಲಿಂಗ : ಗಂಡು	**482** UPI2680429 ಹೆಸರು : ರಹಮತ್ ಬೀ ಗಂಡನ ಹೆಸರು : ಸೈಯದ್ ಸೈನೂರ್ ಮನೆ ನಂ. : 107 ವಯಸ್ಸು 55 ಲಿಂಗ : ಹೆಣ್ಣು	**483** UPI2680437 ಹೆಸರು : ಸೈಯದ್ ಸೈನೂರ್ ತಂದೆಯ ಹೆಸರು : ಸೈಯದ್ ಖಿಪಾರ ಮನೆ ನಂ. : 107 ವಯಸ್ಸು 60 ಲಿಂಗ : ಗಂಡು
484 JYC1427400 ಹೆಸರು : ಜಬೀರ್ ತಂದೆಯ ಹೆಸರು : ಸೈಯದ್ ಸೈನೂರ ಮನೆ ನಂ. : 107 ವಯಸ್ಸು 30 ಲಿಂಗ : ಗಂಡು	**485** UPI2680445 ಹೆಸರು : ಸೈಯದ್ ಮಕ್ತಾರ್ ತಂದೆಯ ಹೆಸರು : ಸೈಯದ್ ಖೈರ್ ಮನೆ ನಂ. : 108 ವಯಸ್ಸು 65 ಲಿಂಗ : ಗಂಡು	**486** UPI2680452 ಹೆಸರು : ಸಾಫೀಯಬಾನು ಗಂಡನ ಹೆಸರು : ಸೈಯದ್ ಮಕ್ತಾರ್ ಮನೆ ನಂ. : 108 ವಯಸ್ಸು 57 ಲಿಂಗ : ಹೆಣ್ಣು
487 UPI2680460 ಹೆಸರು : ಸೈಯದ್ ಖೈಷ ತಂದೆಯ ಹೆಸರು : ಸೈಯದ್ ಮಕ್ತಾರ್ ಮನೆ ನಂ. : 108 ವಯಸ್ಸು 41 ಲಿಂಗ : ಗಂಡು	**488** JYC1375625 ಹೆಸರು : ಜಮೀರ್ ಪಾಷ ತಂದೆಯ ಹೆಸರು : ಸೈಯದ್ ಮಕ್ತಾರ್ ಮನೆ ನಂ. : 108 ವಯಸ್ಸು 37 ಲಿಂಗ : ಗಂಡು	**489** JYC2975670 ಹೆಸರು : ಸಹಸೀನಬಾನು ತಂದೆಯ ಹೆಸರು : ಸೈಯದ್ ಮಕ್ತಾರ್ ಮನೆ ನಂ. : 108 ವಯಸ್ಸು 33 ಲಿಂಗ : ಹೆಣ್ಣು
490 JYC1375559 ಹೆಸರು : ಶಹನ್ ತೈಜ್ ತಂದೆಯ ಹೆಸರು : ಸೈಯದ್ ಪಾಷ ಮನೆ ನಂ. : 108 ವಯಸ್ಸು 33 ಲಿಂಗ : ಹೆಣ್ಣು	**491** JYC2974715 ಹೆಸರು : ಸೈಯದ್ ಮುನಿರ್ ತಂದೆಯ ಹೆಸರು : ಸೈಯದ್ ಮಕ್ತಾರ್ ಮನೆ ನಂ. : 108 ವಯಸ್ಸು 38 ಲಿಂಗ : ಗಂಡು	**492** UPI2680486 ಹೆಸರು : ಪಿ. ಎಂ. ಮಹಮದ್ ಖೈನ್ ತಂದೆಯ ಹೆಸರು : ಮಹಮದ್ ಟೈಬ ಮನೆ ನಂ. : 109 ವಯಸ್ಸು 74 ಲಿಂಗ : ಗಂಡು
493 UPI2680494 ಹೆಸರು : ರಹಮದ್‌ಉನ್ನೀಸ ಗಂಡನ ಹೆಸರು : ಮಹಮದ್ ಖೈನ್ ಮನೆ ನಂ. : 109 ವಯಸ್ಸು 72 ಲಿಂಗ : ಹೆಣ್ಣು	**494** UPI2680502 ಹೆಸರು : ಎಂ. ನಾಸೀರ್ ಖೈನ್ ತಂದೆಯ ಹೆಸರು : ಮಹಮದ್ ಖೈನ್ ಮನೆ ನಂ. : 109 ವಯಸ್ಸು 43 ಲಿಂಗ : ಗಂಡು	**495** UPI2680510 ಹೆಸರು : ಎಂ. ನಬೀಖಾನ್ ತಂದೆಯ ಹೆಸರು : ಮಹಮದ್ ಖೈನ್ ಮನೆ ನಂ. : 109 ವಯಸ್ಸು 40 ಲಿಂಗ : ಗಂಡು
496 UPI2680528 ಹೆಸರು : ಎಂ ಬರಕತ್ ಅಲೀಖಾನ್ ತಂದೆಯ ಹೆಸರು : ಮಹಮದ್ ಖೈನ್ ಮನೆ ನಂ. : 109 ವಯಸ್ಸು 38 ಲಿಂಗ : ಗಂಡು	**497** JYC1375906 ಹೆಸರು : ಫಾತಿಮ ಉನ್ನೀಸ ಗಂಡನ ಹೆಸರು : ನಾಸೀಕ್ ಖಾನ್ ಮನೆ ನಂ. : 109 ವಯಸ್ಸು 38 ಲಿಂಗ : ಹೆಣ್ಣು	**498** JYC1375831 ಹೆಸರು : ಶಾಫಿಯಾಬಾನು ತಂದೆಯ ಹೆಸರು : ಎಂ.ನಬೀಖಾನ್ ಮನೆ ನಂ. : 109 ವಯಸ್ಸು 33 ಲಿಂಗ : ಹೆಣ್ಣು
499 JYC1375773 ಹೆಸರು : ರೇಷ್ಮ ಖಾನಂ ಗಂಡನ ಹೆಸರು : ಬರಕತ್ ಅಲೀಖಾನ್ ಮನೆ ನಂ. : 109 ವಯಸ್ಸು 33 ಲಿಂಗ : ಹೆಣ್ಣು	**500** UPI2680536 ಹೆಸರು : ತಾಸಿನ್‌ತ ಟೈ ಗಂಡನ ಹೆಸರು : ಖಾವರ ಖಾನ್ ಮನೆ ನಂ. : 110 ವಯಸ್ಸು 35 ಲಿಂಗ : ಹೆಣ್ಣು	**501** UPI0211458 ಹೆಸರು : ಅಪ್ಸರ್ ಗಂಡನ ಹೆಸರು : ಚಾಂದ್ ಪಾಷ ಮನೆ ನಂ. : 110 ವಯಸ್ಸು 33 ಲಿಂಗ : ಹೆಣ್ಣು
502 UPI2680569 ಹೆಸರು : ಖಾದರ್ ಬೀ ಗಂಡನ ಹೆಸರು : ಪೀರ್ ಸಾಬರು ಮನೆ ನಂ. : 111 ವಯಸ್ಸು 73 ಲಿಂಗ : ಹೆಣ್ಣು	**503** UPI2680577 ಹೆಸರು : ಮಹಮದ್ ಸೈಫ್ ತಂದೆಯ ಹೆಸರು : ಪೀರ್ ಸಾಬರು ಮನೆ ನಂ. : 111 ವಯಸ್ಸು 62 ಲಿಂಗ : ಗಂಡು	**504** UPI2680585 ಹೆಸರು : ಬಹರ್ ಖೈನ್ ಗಂಡನ ಹೆಸರು : ಮಹಮದ್‌ಅನೀಫ್ ಮನೆ ನಂ. : 111 ವಯಸ್ಸು 51 ಲಿಂಗ : ಹೆಣ್ಣು
505 UPI2680593 ಹೆಸರು : ಮೆಹರ್ ಖೈನ್ ಗಂಡನ ಹೆಸರು : ಅತೀಕ್ ಪಾಷ ಮನೆ ನಂ. : 111 ವಯಸ್ಸು 35 ಲಿಂಗ : ಹೆಣ್ಣು	**506** UPI2680601 ಹೆಸರು : ಅತೀಕ್ ಪಾಷ ತಂದೆಯ ಹೆಸರು : ಕಫ್ಪರ್ ಮನೆ ನಂ. : 111 ವಯಸ್ಸು 41 ಲಿಂಗ : ಗಂಡು	**507** UPI2680619 ಹೆಸರು : ಕೈರ್ಉನ್ನೀಸ ಗಂಡನ ಹೆಸರು : ಅಬ್ದುಲ್‌ಸಲಿಕ್ ಮನೆ ನಂ. : 112 ವಯಸ್ಸು 67 ಲಿಂಗ : ಹೆಣ್ಣು
508 UPI2680627 ಹೆಸರು : ಅಕಮಲ್ ಖೈಷ ತಂದೆಯ ಹೆಸರು : ಅಬ್ದುಲ್‌ಸಲಿಕ್ ಮನೆ ನಂ. : 112 ವಯಸ್ಸು 57 ಲಿಂಗ : ಗಂಡು	**509** UPI2680635 ಹೆಸರು : ಫಾರುಕ್ ಖೈಷ ತಂದೆಯ ಹೆಸರು : ಅಬ್ದುಲ್‌ಸಲಿಕ್ ಮನೆ ನಂ. : 112 ವಯಸ್ಸು 53 ಲಿಂಗ : ಗಂಡು	**510** UPI2680643 ಹೆಸರು : ನಫೀಸಬಾನು ಗಂಡನ ಹೆಸರು : ಅಕ್ಬಲ್‌ಪ ಷ ಮನೆ ನಂ. : 112 ವಯಸ್ಸು 51 ಲಿಂಗ : ಹೆಣ್ಣು

ಮತದಾರರ ನೋಂದಣಾಧಿಕಾರಿಯವರಿಂದ ಹೊರಡಿಸಲ್ಪಟ್ಟಿದೆ.

ವಿಭಾಗ : 1--ಕೌದಳ್ಳಿ-3 , ಕೊಳ್ಳೇಗಾಲ ತಾಲ್ಲೂಕು , ಚಾಮರಾಜನಗರ ಜಿಲ್ಲೆ ಪಿನ್ ಕೋಡ್ :571444 ಮುಂದುವರಿದಿದೆ

511 UPI2680650
ಹೆಸರು : ಜವಹರಪಾಷ
ತಂದೆಯ ಹೆಸರು : ಅಬ್ದುಲ್‌ಸ ದಿಕ್
ಮನೆ ನಂ. : 112
ವಯಸ್ಸು 50 ಲಿಂಗ : ಗಂಡು

512 UPI2680668
ಹೆಸರು : ಹೀರೊಪಾಷ
ತಂದೆಯ ಹೆಸರು : ಅಬ್ದುಲ್‌ಸ ದಿಕ್
ಮನೆ ನಂ. : 112
ವಯಸ್ಸು 47 ಲಿಂಗ : ಗಂಡು

513 UPI2680676
ಹೆಸರು : ಫರವೀಸಬಾಷ
ತಂದೆಯ ಹೆಸರು : ಅಬ್ದುಲ್‌ಸ ದಿಕ್
ಮನೆ ನಂ. : 112
ವಯಸ್ಸು 41 ಲಿಂಗ : ಗಂಡು

514 UPI2680684
ಹೆಸರು : ಕುಷ್ಬುನ್‌ಬ ಸು
ತಂದೆಯ ಹೆಸರು : ಅಬ್ದುಲ್‌ಸ ದಿಕ್
ಮನೆ ನಂ. : 112
ವಯಸ್ಸು 38 ಲಿಂಗ : ಹೆಣ್ಣು

515 JYC1375682
ಹೆಸರು : ಕಮಲ್ ಪಾಷ
ತಂದೆಯ ಹೆಸರು : ಅಬ್ದುಲ್ ಸದಿಕ್
ಮನೆ ನಂ. : 112
ವಯಸ್ಸು 33 ಲಿಂಗ : ಗಂಡು

516 JYC1426006
ಹೆಸರು : ದಿಲ್‌ಶ ದ್‌ಬಾ ಸ
ತಂದೆಯ ಹೆಸರು : ಜವಹರ್ ಷೈಷ
ಮನೆ ನಂ. : 112
ವಯಸ್ಸು 31 ಲಿಂಗ : ಹೆಣ್ಣು

517 JYC1426964
ಹೆಸರು : ಶಮುನ್ ಬೇಗಂ
ಗಂಡನ ಹೆಸರು : ಫಾರುಕ್ ಪಾಷ
ಮನೆ ನಂ. : 112
ವಯಸ್ಸು 34 ಲಿಂಗ : ಹೆಣ್ಣು

518 UPI2680692
ಹೆಸರು : ಷರಪ್‌ಉನ್ನೀಸ
ಗಂಡನ ಹೆಸರು : ಅಬ್ದುಲ್‌ಸ ಜಾನ್
ಮನೆ ನಂ. : 113
ವಯಸ್ಸು 67 ಲಿಂಗ : ಹೆಣ್ಣು

519 UPI2680718
ಹೆಸರು : ಜಾಕೀರಾಬಾನು
ಗಂಡನ ಹೆಸರು : ಅಬ್ದುಲ್ ಮುಜೀರ್
ಮನೆ ನಂ. : 113
ವಯಸ್ಸು 37 ಲಿಂಗ : ಹೆಣ್ಣು

520 UPI2680726
ಹೆಸರು : ಅಕಿಲ್‌ಪ ಷ
ತಂದೆಯ ಹೆಸರು : ಅಬ್ದುಲ್ ಸಟಾನ್
ಮನೆ ನಂ. : 113-ಎ
ವಯಸ್ಸು 47 ಲಿಂಗ : ಗಂಡು

521 UPI2680734
ಹೆಸರು : ಜರೀನಾಬಾನು
ಗಂಡನ ಹೆಸರು : ಅಕಿಲ್‌ಪ ಶ
ಮನೆ ನಂ. : 113-ಎ
ವಯಸ್ಸು 42 ಲಿಂಗ : ಹೆಣ್ಣು

522 UPI2680742
ಹೆಸರು : ಅಬ್ದುಲ್‌ಸಮೆಧ್
ತಂದೆಯ ಹೆಸರು : ಕಿವ್ಯಡೇಸಾಬ್
ಮನೆ ನಂ. : 114
ವಯಸ್ಸು 72 ಲಿಂಗ : ಗಂಡು

523 UPI2680759
ಹೆಸರು : ರಫಿಉನ್ನೀಸ
ಗಂಡನ ಹೆಸರು : ಅಬ್ದುಲ್‌ಸ ತೈಮ್
ಮನೆ ನಂ. : 114
ವಯಸ್ಸು 62 ಲಿಂಗ : ಹೆಣ್ಣು

524 UPI2680767
ಹೆಸರು : ಅಬ್ದುಲ್ ಇರ್‌ಸದ್
ತಂದೆಯ ಹೆಸರು : ಅಬ್ದುಲ್ ಸಮದ್
ಮನೆ ನಂ. : 114
ವಯಸ್ಸು 47 ಲಿಂಗ : ಗಂಡು

525 UPI2680775
ಹೆಸರು : ಅಬ್ದುಲ್‌ಅಂಜಾದ್
ತಂದೆಯ ಹೆಸರು : ಅಬ್ದುಲ್ ಸಮದ್
ಮನೆ ನಂ. : 114
ವಯಸ್ಸು 42 ಲಿಂಗ : ಗಂಡು

526 UPI2680783
ಹೆಸರು : ಮಹರಖಾನಮ್
ಗಂಡನ ಹೆಸರು : ಅಬ್ದುಲ್‌ನ ಸತ್
ಮನೆ ನಂ. : 114
ವಯಸ್ಸು 41 ಲಿಂಗ : ಹೆಣ್ಣು

527 UPI2680791
ಹೆಸರು : ಪಾತಿಮಾ
ಗಂಡನ ಹೆಸರು : ಅಬ್ದುಲ್ ಇರಸದ್
ಮನೆ ನಂ. : 114
ವಯಸ್ಸು 38 ಲಿಂಗ : ಹೆಣ್ಣು

528 UPI2680817
ಹೆಸರು : ರೇಷ್ಮಾಬಾನು
ಗಂಡನ ಹೆಸರು : ಅಬ್ದುಲ್ ಅಂಜಾದ್
ಮನೆ ನಂ. : 114
ವಯಸ್ಸು 34 ಲಿಂಗ : ಹೆಣ್ಣು

529 JYC1376078
ಹೆಸರು : ಗುಲ್ಲಾಜ್‌ಬ ಸು
ಗಂಡನ ಹೆಸರು : ಅಬ್ದುಲ್‌ರ ಸಿದ್
ಮನೆ ನಂ. : 116
ವಯಸ್ಸು 44 ಲಿಂಗ : ಹೆಣ್ಣು

530 UPI2680833
ಹೆಸರು : ಅಲೀಂ ಪಾಷ
ತಾಯಿಯ ಹೆಸರು : ಗುಲ್ಸಾಜ್ ಬೈನು
ಮನೆ ನಂ. : 116
ವಯಸ್ಸು 23 ಲಿಂಗ : ಗಂಡು

531 UPI0209981
ಹೆಸರು : ಮಹಮ್ಮದ್ ಮುಷೀದ್
ತಾಯಿಯ ಹೆಸರು : ಗುಲ್ಸಾಜ್ ಬೈನು
ಮನೆ ನಂ. : 116
ವಯಸ್ಸು 24 ಲಿಂಗ : ಗಂಡು

532 UPI2680841
ಹೆಸರು : ಅಸ್ಲಾಂ ಪಾಷ
ಇತರರು : ಗುಲ್ಸಾಜ್ ಬೈನು
ಮನೆ ನಂ. : 116
ವಯಸ್ಸು 33 ಲಿಂಗ : ಗಂಡು

533 UPI2680858
ಹೆಸರು : ಕಲೀಮ ಬಾನು
ಗಂಡನ ಹೆಸರು : ಆದಿತ್ ಷೈಷ್
ಮನೆ ನಂ. : 116
ವಯಸ್ಸು 31 ಲಿಂಗ : ಹೆಣ್ಣು

534 UPI2680866
ಹೆಸರು : ಆದಿಲ್ ಷೈಷ
ತಂದೆಯ ಹೆಸರು : ಅಬ್ದುಲ್ ಬಷೀರ್
ಮನೆ ನಂ. : 116
ವಯಸ್ಸು 37 ಲಿಂಗ : ಗಂಡು

535 UPI2680874
ಹೆಸರು : ಅಬ್ದುಲ್‌ಖ ದೊಸ್
ತಂದೆಯ ಹೆಸರು : ಷೀರ್ ಸೈಬ್
ಮನೆ ನಂ. : 117
ವಯಸ್ಸು 65 ಲಿಂಗ : ಗಂಡು

536 UPI2680882
ಹೆಸರು : ಸಾಹೇದಾಬಾನು
ಗಂಡನ ಹೆಸರು : ಅಬ್ದುಲ್‌ಖ ದ್ದೂಸ್
ಮನೆ ನಂ. : 117
ವಯಸ್ಸು 62 ಲಿಂಗ : ಹೆಣ್ಣು

537 UPI2680890
ಹೆಸರು : ಅಬ್ದುಲ್‌ಜ ಸೈಲಾ
ತಂದೆಯ ಹೆಸರು : ಅಬ್ದುಲ್‌ಖ ದ್ದೂಸ್
ಮನೆ ನಂ. : 117
ವಯಸ್ಸು 38 ಲಿಂಗ : ಗಂಡು

538 UPI3294824
ಹೆಸರು : ಅಭಯ ಸಿ
ತಂದೆಯ ಹೆಸರು : ಜೋರ್ಜ್
ಮನೆ ನಂ. : 117/ಎ
ವಯಸ್ಸು 22 ಲಿಂಗ : ಗಂಡು

539 UPI3294840
ಹೆಸರು : ಲೂಕೆ ಸಿ
ತಂದೆಯ ಹೆಸರು : ಜೋಸೆಫ್
ಮನೆ ನಂ. : 117/ಬಿ
ವಯಸ್ಸು 21 ಲಿಂಗ : ಹೆಣ್ಣು

540 UPI2680916
ಹೆಸರು : ರಹೀಮ
ಗಂಡನ ಹೆಸರು : ಸಮ್ಸೀರ್
ಮನೆ ನಂ. : 119
ವಯಸ್ಸು 72 ಲಿಂಗ : ಹೆಣ್ಣು

ಮತದಾರರ ನೋಂದಣಾಧಿಕಾರಿಯವರಿಂದ ಹೊರಡಿಸಲ್ಪಟ್ಟಿದೆ.

ವಿಭಾಗ : 1--ಕೌದಳ್ಳಿ-3 , ಕೊಳ್ಳೇಗಾಲ ತಾಲ್ಲೂಕು , ಚಾಮರಾಜನಗರ ಜಿಲ್ಲೆ ಪಿನ್ ಕೋಡ್ :571444 ಮುಂದುವರಿದಿದೆ

541 UPI2680924 ಹೆಸರು : ಗುಲಾಬ್ ಜೈನ್ ತಂದೆಯ ಹೆಸರು : ಸಮ್ಸೀರ್ ಮನೆ ನಂ. : 119 ವಯಸ್ಸು 57 ಲಿಂಗ : ಗಂಡು	**542** UPI2680932 ಹೆಸರು : ಫರ್ ಗಂಡನ ಹೆಸರು : ಗುಲಾಬ್ ಜೈನ್ ಮನೆ ನಂ. : 119 ವಯಸ್ಸು 51 ಲಿಂಗ : ಹೆಣ್ಣು	**543** UPI2680940 ಹೆಸರು : ಆರೀಫ್ ತಂದೆಯ ಹೆಸರು : ಸಮ್ಸೀರ್ ಮನೆ ನಂ. : 119 ವಯಸ್ಸು 40 ಲಿಂಗ : ಗಂಡು
544 UPI0212043 ಹೆಸರು : ಮುನ್ನೀರಾಬಾನು ತಂದೆಯ ಹೆಸರು : ಸಮ್ಸೀರ್ ಮನೆ ನಂ. : 119 ವಯಸ್ಸು 37 ಲಿಂಗ : ಹೆಣ್ಣು	**545** UPI2680957 ಹೆಸರು : ನಾಸಿರಾ ತಂದೆಯ ಹೆಸರು : ಸಮ್ಸೀರ್ ಮನೆ ನಂ. : 119 ವಯಸ್ಸು 35 ಲಿಂಗ : ಹೆಣ್ಣು	**546** UPI2680965 ಹೆಸರು : ಎಸ್.ಮಹಮದ್ ಮಕ್ಬೂಲ್ ತಂದೆಯ ಹೆಸರು : ಮಹಮದ್ ಕಾರ್‌ಸಾಬ್ ಮನೆ ನಂ. : 120 ವಯಸ್ಸು 67 ಲಿಂಗ : ಗಂಡು
547 UPI2680973 ಹೆಸರು : ರಫೀಯಾಬಾನು ಗಂಡನ ಹೆಸರು : ಮಹಮದ್ ಮಕ್ಬೂಲ್ ಮನೆ ನಂ. : 120 ವಯಸ್ಸು 53 ಲಿಂಗ : ಹೆಣ್ಣು	**548** UPI2680981 ಹೆಸರು : ಮಹಮದ್ ಝಾಜುಲ್ಲಾ ತಂದೆಯ ಹೆಸರು : ಮಹಮದ್ ಮಕ್ಬೂಲ್ ಮನೆ ನಂ. : 120 ವಯಸ್ಸು 37 ಲಿಂಗ : ಗಂಡು	**549** JYC1375377 ಹೆಸರು : ಎಂ.ರಿಜ್ವಾನ್ ಉಲ್ಲಾ ತಂದೆಯ ಹೆಸರು : ಮಹಮದ್ ಮಕ್ಬೂಲ್ ಮನೆ ನಂ. : 120 ವಯಸ್ಸು 32 ಲಿಂಗ : ಗಂಡು
550 UPI2681013 ಹೆಸರು : ಮೊಹಮ್ಮದ್ ನಯೀಮುಲ್ಲಾ ತಂದೆಯ ಹೆಸರು : ಮೊಹಮ್ಮದ್ ಮಕ್ಬೂಲ್ ಮನೆ ನಂ. : 120 ವಯಸ್ಸು 27 ಲಿಂಗ : ಗಂಡು	**551** UPI2681039 ಹೆಸರು : ಅಬ್ದುಲ್ ಬಷೀರ್ ತಂದೆಯ ಹೆಸರು : ತಲ್ಲಾಕ್ ಶೈಬ್ ಮನೆ ನಂ. : 121 ವಯಸ್ಸು 72 ಲಿಂಗ : ಗಂಡು	**552** JYC1375591 ಹೆಸರು : ಅಬ್ದುಲ್ ತೈಲ್ ತಂದೆಯ ಹೆಸರು : ಮಹಮದ್ ಸಿಲಾರ್ ಸಾಬ್ ಮನೆ ನಂ. : 121 ವಯಸ್ಸು 63 ಲಿಂಗ : ಗಂಡು
553 UPI2681047 ಹೆಸರು : ಸಬೀಯಾಬಾನು ಗಂಡನ ಹೆಸರು : ಅಬ್ದುಲ್ ಬಷೀರ್ ಮನೆ ನಂ. : 121 ವಯಸ್ಸು 55 ಲಿಂಗ : ಹೆಣ್ಣು	**554** JYC1375476 ಹೆಸರು : ಮಹಮದ್ ತಜಮುಲ್ಲಾ ತಂದೆಯ ಹೆಸರು : ಅಬ್ದುಲ್‌ಕಲೀಲ್ ಮನೆ ನಂ. : 121 ವಯಸ್ಸು 36 ಲಿಂಗ : ಗಂಡು	**555** JYC1426485 ಹೆಸರು : ಮಹ್ಮದ್ ಜಾವಿದ್ ಉಲ್ಲಾ ತಂದೆಯ ಹೆಸರು : ಅಬ್ದುಲ್ ತೈಲ್ ಮನೆ ನಂ. : 121 ವಯಸ್ಸು 32 ಲಿಂಗ : ಗಂಡು
556 UPI2681062 ಹೆಸರು : ಅಬ್ದುಲ್ ತೈಲ ತಂದೆಯ ಹೆಸರು : ಅಬ್ದುಲ್ ಬಷೀರ್ ಮನೆ ನಂ. : 121 ಎ ವಯಸ್ಸು 36 ಲಿಂಗ : ಗಂಡು	**557** JYC1375328 ಹೆಸರು : ಮಹಮದ್ ಸಿಕ್‌ಬತ ಉಲ್ಲಾ ತಂದೆಯ ಹೆಸರು : ಅಬ್ದುಲ್ ಜಲೀಲ್ ಮನೆ ನಂ. : 121 ಎ ವಯಸ್ಸು 34 ಲಿಂಗ : ಗಂಡು	**558** UPI2681070 ಹೆಸರು : ಫಯಾಜ್‌ಉನ್ನೀಸಾ ಗಂಡನ ಹೆಸರು : ಅಬ್ದುಲ್‌ಕಲೀಂ ಮನೆ ನಂ. : 121ಎ ವಯಸ್ಸು 55 ಲಿಂಗ : ಹೆಣ್ಣು
559 JYC1375880 ಹೆಸರು : ಅಪ್ಸರೀಬಾನು ಗಂಡನ ಹೆಸರು : ಅಬ್ದುಲ್‌ಅಮೀದ್ ಮನೆ ನಂ. : 122 ವಯಸ್ಸು 48 ಲಿಂಗ : ಹೆಣ್ಣು	**560** UPI2681096 ಹೆಸರು : ಮೊಹಮ್ಮದ್ ಜಬೀಉಲ್ಲಾ ತಂದೆಯ ಹೆಸರು : ಅಬ್ದುಲ್ ಹಮೀದ್ ಮನೆ ನಂ. : 122 ವಯಸ್ಸು 27 ಲಿಂಗ : ಗಂಡು	**561** UPI2681104 ಹೆಸರು : ಮೊಹಮ್ಮದ್ ಸೈಫುಲ್ಲಾ ತಂದೆಯ ಹೆಸರು : ಅಬ್ದುಲ್ ಹಮೀದ್ ಮನೆ ನಂ. : 122 ವಯಸ್ಸು 27 ಲಿಂಗ : ಗಂಡು
562 UPI2681120 ಹೆಸರು : ಸೌಂದರ್ಯಮೇರಿ ಗಂಡನ ಹೆಸರು : ಆರೋಗ್ಯದಾಸ್ ಮನೆ ನಂ. : 123 ವಯಸ್ಸು 55 ಲಿಂಗ : ಹೆಣ್ಣು	**563** JYC1375989 ಹೆಸರು : ತಂಗರಾಜ್ ತಂದೆಯ ಹೆಸರು : ಆರೋಗ್ಯದಾಸ್ ಮನೆ ನಂ. : 123 ವಯಸ್ಸು 32 ಲಿಂಗ : ಗಂಡು	**564** UPI0213728 ಹೆಸರು : ಫಿಲೋಮಿನಾ ತಂದೆಯ ಹೆಸರು : ಮಹಿಮೆದಾಸನ್ ಮನೆ ನಂ. : 124 ವಯಸ್ಸು 47 ಲಿಂಗ : ಹೆಣ್ಣು
565 UPI2681179 ಹೆಸರು : ಯೇಸು ತಂದೆಯ ಹೆಸರು : ಮಹಿಮೆನಾದನ್ ಮನೆ ನಂ. : 125 ವಯಸ್ಸು 59 ಲಿಂಗ : ಗಂಡು	**566** JYC2808020 ಹೆಸರು : ಅಂತೋಣಿಕುರ್ಸು ತಂದೆಯ ಹೆಸರು : ಮಹಿಮೆನಾದನ್ ಮನೆ ನಂ. : 125 ವಯಸ್ಸು 58 ಲಿಂಗ : ಗಂಡು	**567** UPI2681187 ಹೆಸರು : ಜಯಮ್ಮ ಗಂಡನ ಹೆಸರು : ಯೇಸು ಮನೆ ನಂ. : 125 ವಯಸ್ಸು 53 ಲಿಂಗ : ಹೆಣ್ಣು
568 UPI2681195 ಹೆಸರು : ಪಾಪಮೇರಿ ತಂದೆಯ ಹೆಸರು : ಯೇಸು ಮನೆ ನಂ. : 125 ವಯಸ್ಸು 24 ಲಿಂಗ : ಹೆಣ್ಣು	**569** JYC1375765 ಹೆಸರು : ರಾಯಪ್ಪ ತಂದೆಯ ಹೆಸರು : ಮಹಿಮೆನಾದನ್ ಮನೆ ನಂ. : 126 ವಯಸ್ಸು 61 ಲಿಂಗ : ಗಂಡು	**570** JYC1376003 ಹೆಸರು : ಮರಿಯಮ್ಮ ಗಂಡನ ಹೆಸರು : ಪೀಟರ್ ಮನೆ ನಂ. : 126 ವಯಸ್ಸು 55 ಲಿಂಗ : ಹೆಣ್ಣು

ಮತದಾರರ ನೋಂದಣಾಧಿಕಾರಿಯವರಿಂದ ಹೊರಡಿಸಲ್ಪಟ್ಟಿದೆ.

ವಿಭಾಗ : 1--ಕೌದಳ್ಳಿ-3 , ಕೊಳ್ಳೇಗಾಲ ತಾಲ್ಲೂಕು , ಚಾಮರಾಜನಗರ ಜಿಲ್ಲೆ ಪಿನ್ ಕೋಡ್ :571444 ಮುಂದುವರಿದಿದೆ

571 UPI2681229 ಹೆಸರು : ಸುಶೀಲ ಗಂಡನ ಹೆಸರು : ಜಯನಾಥ ಮನೆ ನಂ. : 126 ವಯಸ್ಸು 49 ಲಿಂಗ : ಹೆಣ್ಣು	**572** JYC1376128 ಹೆಸರು : ರಾಜ ತಂದೆಯ ಹೆಸರು : ರಾಯಪ್ಪ ಮನೆ ನಂ. : 126 ವಯಸ್ಸು 42 ಲಿಂಗ : ಗಂಡು	**573** UPI2681237 ಹೆಸರು : ಮಿನ್ಸ್ಸಾಂಟು ತಂದೆಯ ಹೆಸರು : ಪೀಠರು ಮನೆ ನಂ. : 126 ವಯಸ್ಸು 38 ಲಿಂಗ : ಗಂಡು
574 JYC1375997 ಹೆಸರು : ಸೂಸೈ ತಂದೆಯ ಹೆಸರು : ಜಯನಾದನ್ ಮನೆ ನಂ. : 126 ವಯಸ್ಸು 32 ಲಿಂಗ : ಗಂಡು	**575** UPI2681252 ಹೆಸರು : ಅಂತೋಣಿ ಪ್ರಭು ತಂದೆಯ ಹೆಸರು : ಜಯನಾಥನ್ ಮನೆ ನಂ. : 126 ವಯಸ್ಸು 28 ಲಿಂಗ : ಗಂಡು	**576** UPI2681260 ಹೆಸರು : ಇದಾಯತ್‌ಉಲ್ಲಾ ತಂದೆಯ ಹೆಸರು : ಸೈಯದ್‌ಮಹಮ್ದ್‌ಜಾಫರ್ ಮನೆ ನಂ. : 128 ವಯಸ್ಸು 62 ಲಿಂಗ : ಗಂಡು
577 UPI2681278 ಹೆಸರು : ಮನತಹೀರಬೇಗಂ ಗಂಡನ ಹೆಸರು : ಇದ್ಯಾತ್‌ಉಲ್ಲಾ ಮನೆ ನಂ. : 128 ವಯಸ್ಸು 57 ಲಿಂಗ : ಹೆಣ್ಣು	**578** UPI2681286 ಹೆಸರು : ಸೈಯದ್‌ಮಹಮ್ದ್‌ಉಲ್ಲಾ ತಂದೆಯ ಹೆಸರು : ಸೈಯದ್‌ಮಹಮ್ದ್‌ಜಾಫರ್ ಮನೆ ನಂ. : 128 ವಯಸ್ಸು 55 ಲಿಂಗ : ಗಂಡು	**579** UPI2681294 ಹೆಸರು : ಮಹಮದ್ ಬಿ ತಂದೆಯ ಹೆಸರು : ಸೈಯದ್‌ಮಹಮ್ದ್‌ಉಲ್ಲಾ ಮನೆ ನಂ. : 128 ವಯಸ್ಸು 51 ಲಿಂಗ : ಹೆಣ್ಣು
580 UPI2681302 ಹೆಸರು : ಗುಲ್ ಹೀರಾಬೇಗಂ ತಂದೆಯ ಹೆಸರು : ಸೈಯದ್‌ಮಹಮ್ದ್‌ಉಲ್ಲಾ ಮನೆ ನಂ. : 128 ವಯಸ್ಸು 43 ಲಿಂಗ : ಹೆಣ್ಣು	**581** UPI2681310 ಹೆಸರು : ಸೈಯದ್‌ಅಸಮತ್ ತಂದೆಯ ಹೆಸರು : ಮಹಮದ್‌ಉಲ್ಲಾ ಮನೆ ನಂ. : 128 ವಯಸ್ಸು 37 ಲಿಂಗ : ಗಂಡು	**582** JYC1426873 ಹೆಸರು : ಶಫಿಖಾಬಾನು ಗಂಡನ ಹೆಸರು : ಸೈಯದ್ ಷಿತ್‌ಉ ಲ್ಲಾ ಮನೆ ನಂ. : 128 ವಯಸ್ಸು 35 ಲಿಂಗ : ಹೆಣ್ಣು
583 JYC2808004 ಹೆಸರು : ಸೈಯದ್ ಸಾಯತ್‌ಉ ಲ್ಲಾ ತಂದೆಯ ಹೆಸರು : ಇದಾಯತ್‌ಉಲ್ಲಾ ಮನೆ ನಂ. : 128 ವಯಸ್ಸು 32 ಲಿಂಗ : ಗಂಡು	**584** JYC1375864 ಹೆಸರು : ಉಮೆಅಸ್ಮಾ ತಂದೆಯ ಹೆಸರು : ಇದಾಯತ್ ಉಲ್ಲಾ ಮನೆ ನಂ. : 128 ವಯಸ್ಸು 33 ಲಿಂಗ : ಹೆಣ್ಣು	**585** UPI2681336 ಹೆಸರು : ಸೈಯದ್ ರುಜಾಯತ ಉಲ್ಲಾ ತಂದೆಯ ಹೆಸರು : ಸೈಯದ್ ಹಿದಾಯತ್ ಉ ಲ್ಲಾ ಮನೆ ನಂ. : 128 ವಯಸ್ಸು 24 ಲಿಂಗ : ಗಂಡು
586 UPI2681344 ಹೆಸರು : ನಗೀನ್ ಬಾನು ತಂದೆಯ ಹೆಸರು : ಸೈಯದ್ ಹಿದಾಯತ್ ಉ ಲ್ಲಾ ಮನೆ ನಂ. : 128 ವಯಸ್ಸು 24 ಲಿಂಗ : ಗಂಡು	**587** JYC1375963 ಹೆಸರು : ಚಿನ್ನಪ್ಪ ತಂದೆಯ ಹೆಸರು : ಅರುಳಪ್ಪ ಮನೆ ನಂ. : 129 ವಯಸ್ಸು 68 ಲಿಂಗ : ಗಂಡು	**588** JYC1375971 ಹೆಸರು : ಸೆಲ್ವಮ್ಮ ಗಂಡನ ಹೆಸರು : ಚಿನ್ನಪ್ಪ ಮನೆ ನಂ. : 129 ವಯಸ್ಸು 61 ಲಿಂಗ : ಹೆಣ್ಣು
589 UPI2681369 ಹೆಸರು : ಮದಲೈಮುತ್ತು ತಂದೆಯ ಹೆಸರು : ಚಿನ್ನಪ್ಪ ಮನೆ ನಂ. : 129 ವಯಸ್ಸು 57 ಲಿಂಗ : ಗಂಡು	**590** UPI2681377 ಹೆಸರು : ಲಾಲಿಮೇರಿ ಗಂಡನ ಹೆಸರು : ಮದಲೈಮುತ್ತು ಮನೆ ನಂ. : 129 ವಯಸ್ಸು 45 ಲಿಂಗ : ಹೆಣ್ಣು	**591** JYC1375799 ಹೆಸರು : ದೇವರಾಜ್ ತಂದೆಯ ಹೆಸರು : ಚಿನ್ನಪ್ಪ ಮನೆ ನಂ. : 129 ವಯಸ್ಸು 44 ಲಿಂಗ : ಗಂಡು
592 UPI2681385 ಹೆಸರು : ಶೋಭಿಯ ಮೇರಿ ಗಂಡನ ಹೆಸರು : ದೇವರಾಜ್ ಮನೆ ನಂ. : 129 ವಯಸ್ಸು 35 ಲಿಂಗ : ಹೆಣ್ಣು	**593** UPI2681393 ಹೆಸರು : ಅರುಳಪ್ಪ ತಂದೆಯ ಹೆಸರು : ಚಿನ್ನಪ್ಪ ಮನೆ ನಂ. : 129 ವಯಸ್ಸು 36 ಲಿಂಗ : ಗಂಡು	**594** UPI2681419 ಹೆಸರು : ಮದಲೈಮುತ್ತು ತಂದೆಯ ಹೆಸರು : ಆರೋಗ್ಯಸ್ವಾಮಿ ಮನೆ ನಂ. : 131 ವಯಸ್ಸು 52 ಲಿಂಗ : ಗಂಡು
595 UPI2681435 ಹೆಸರು : ಎಂ ಸವರಿಯಪ್ಪನ್ ತಂದೆಯ ಹೆಸರು : ಮುತ್ತು ಮನೆ ನಂ. : 131 ವಯಸ್ಸು 25 ಲಿಂಗ : ಗಂಡು	**596** UPI2681443 ಹೆಸರು : ಆರೋಗ್ಯಸ್ವಾಮಿ ತಂದೆಯ ಹೆಸರು : ಚಿನ್ನಪ್ಪ ಮನೆ ನಂ. : 132 ವಯಸ್ಸು 87 ಲಿಂಗ : ಗಂಡು	**597** UPI2681450 ಹೆಸರು : ಮರಿಮುತ್ತು ಗಂಡನ ಹೆಸರು : ಆರೋಗ್ಯಸ್ವಾಮಿ ಮನೆ ನಂ. : 132 ವಯಸ್ಸು 77 ಲಿಂಗ : ಹೆಣ್ಣು
598 UPI2681500 ಹೆಸರು : ಜಗನ್ನಾಥ ತಂದೆಯ ಹೆಸರು : ಆರೋಗ್ಯಸ್ವಾಮಿ ಮನೆ ನಂ. : 134 ವಯಸ್ಸು 57 ಲಿಂಗ : ಗಂಡು	**599** UPI2681518 ಹೆಸರು : ಸುಶೀಲ ಗಂಡನ ಹೆಸರು : ಜಗನ್ನಾಥ ಮನೆ ನಂ. : 134 ವಯಸ್ಸು 53 ಲಿಂಗ : ಹೆಣ್ಣು	**600** UPI2681526 ಹೆಸರು : ದೇವರಾಜು ತಂದೆಯ ಹೆಸರು : ಜಗನ್ನಾಥ ಮನೆ ನಂ. : 134 ವಯಸ್ಸು 36 ಲಿಂಗ : ಗಂಡು

ಮತದಾರರ ನೋಂದಣಾಧಿಕಾರಿಯವರಿಂದ ಹೊರಡಿಸಲ್ಪಟ್ಟಿದೆ.

ವಿಭಾಗ : 1--ಕೌದಳ್ಳಿ-3 , ಕೊಳ್ಳೇಗಾಲ ತಾಲ್ಲೂಕು , ಚಾಮರಾಜನಗರ ಜಿಲ್ಲೆ ಪಿನ್ ಕೋಡ್ :571444 ಮುಂದುವರಿದಿದೆ

601 JYC2807980 ಹೆಸರು : ಜೆ.ಆರೋಗ್ಯ.ಸ್ವಾಮಿ ತಂದೆಯ ಹೆಸರು : ಜಗನಾಥ್ ಮನೆ ನಂ. : 134 ವಯಸ್ಸು 34 ಲಿಂಗ : ಗಂಡು	**602** UPI0210252 ಹೆಸರು : ಯೇಸುರಾಜ್ ಜೆ ತಂದೆಯ ಹೆಸರು : ಜಗನ್ನಾಥ ಮನೆ ನಂ. : 134 ವಯಸ್ಸು 29 ಲಿಂಗ : ಗಂಡು	**603** JYC2807790 ಹೆಸರು : ಫ್ರಾನ್ಸಿಸ್ ತಂದೆಯ ಹೆಸರು : ಆರೋಗ್ಯಸ್ವಾಮಿ ಮನೆ ನಂ. : 135 ವಯಸ್ಸು 62 ಲಿಂಗ : ಗಂಡು
604 JYC1376060 ಹೆಸರು : ಆರೋಗ್ಯಮೇರಿ ಗಂಡನ ಹೆಸರು : ಫ್ರಾನ್ಸಿಸ್ ಮನೆ ನಂ. : 135 ವಯಸ್ಸು 58 ಲಿಂಗ : ಹೆಣ್ಣು	**605** UPI2681542 ಹೆಸರು : ಚಿನ್ನಪ್ಪ ತಂದೆಯ ಹೆಸರು : ನಂಜ ಮನೆ ನಂ. : 136 ವಯಸ್ಸು 62 ಲಿಂಗ : ಗಂಡು	**606** JYC2807998 ಹೆಸರು : ರಾಯಪ್ಪನ್ ತಂದೆಯ ಹೆಸರು : ಚಿನ್ನಪ್ಪ ಮನೆ ನಂ. : 136 ವಯಸ್ಸು 38 ಲಿಂಗ : ಗಂಡು
607 UPI2681567 ಹೆಸರು : ಚಿನ್ನಪ್ಪ ತಂದೆಯ ಹೆಸರು : ಚಿನ್ನಪ್ಪ ಮನೆ ನಂ. : 136 ವಯಸ್ಸು 36 ಲಿಂಗ : ಗಂಡು	**608** UPI2681583 ಹೆಸರು : ಸೆಲ್ವಮ್ಮ ಗಂಡನ ಹೆಸರು : ಫ್ರಾನ್ಸಿಸ್ ಮನೆ ನಂ. : 137 ವಯಸ್ಸು 56 ಲಿಂಗ : ಹೆಣ್ಣು	**609** UPI2681591 ಹೆಸರು : ಜೇಮ್ಸ್ ತಂದೆಯ ಹೆಸರು : ಫ್ರಾನ್ಸಿಸ್ ಮನೆ ನಂ. : 137 ವಯಸ್ಸು 46 ಲಿಂಗ : ಗಂಡು
610 UPI2681617 ಹೆಸರು : ಫಕಾಖಿ ಪಾಷ ತಂದೆಯ ಹೆಸರು : ಸಾಧಿಖಿ ಪಾಷ ಮನೆ ನಂ. : 138 ಎ ವಯಸ್ಸು 50 ಲಿಂಗ : ಗಂಡು	**611** UPI2681625 ಹೆಸರು : ಸಹರಾ ಭಾನ್ ಗಂಡನ ಹೆಸರು : ಫಕಾಖ್ ಪಾಷ ಮನೆ ನಂ. : 138 ಎ ವಯಸ್ಸು 45 ಲಿಂಗ : ಹೆಣ್ಣು	**612** UPI2681633 ಹೆಸರು : ಜೇಮ್ಸ್ ತಂದೆಯ ಹೆಸರು : ಅಂತೋಣಿ ಕುಸ್ಯ ಮನೆ ನಂ. : 139 ವಯಸ್ಸು 37 ಲಿಂಗ : ಗಂಡು
613 UPI2681641 ಹೆಸರು : ಅಂಜಲಮೇರಿ ತಂದೆಯ ಹೆಸರು : ಅಂತೋಣಿಕುರ್ಸು ಮನೆ ನಂ. : 139 ವಯಸ್ಸು 36 ಲಿಂಗ : ಹೆಣ್ಣು	**614** JYC2808251 ಹೆಸರು : ಅಂತೋಣಿ ಕುರುಸ್ ತಂದೆಯ ಹೆಸರು : ಚಿನ್ನಪ್ಪ ಮನೆ ನಂ. : 139 ವಯಸ್ಸು 51 ಲಿಂಗ : ಗಂಡು	**615** UPI2681658 ಹೆಸರು : ಶಾಂತ ಮೇರಿ ತಂದೆಯ ಹೆಸರು : ಅಂತೋಣಿ ಕುರ್ಸು ಮನೆ ನಂ. : 139 ವಯಸ್ಸು 34 ಲಿಂಗ : ಹೆಣ್ಣು
616 UPI2681666 ಹೆಸರು : ಮೈಕಲ್ ತಂದೆಯ ಹೆಸರು : ಅಂತೋಣಿ ಕುರ್ಸು ಮನೆ ನಂ. : 139 ವಯಸ್ಸು 32 ಲಿಂಗ : ಗಂಡು	**617** UPI2681674 ಹೆಸರು : ಸಾಗಾಯ ಮೇರಿ ಗಂಡನ ಹೆಸರು : ಮೈಕಲ್ ಮನೆ ನಂ. : 139 ವಯಸ್ಸು 31 ಲಿಂಗ : ಹೆಣ್ಣು	**618** JYC2807824 ಹೆಸರು : ಮೇರಿ ಕಮಲ ಗಂಡನ ಹೆಸರು : ಆರೋಗ್ಯದಾಸ್ ಮನೆ ನಂ. : 139 ಎ ವಯಸ್ಸು 46 ಲಿಂಗ : ಹೆಣ್ಣು
619 UPI2681690 ಹೆಸರು : ಪರಿಮಳ ತಂದೆಯ ಹೆಸರು : ಆರೋಗ್ಯದಾಸ್ ಮನೆ ನಂ. : 139 ಎ ವಯಸ್ಸು 30 ಲಿಂಗ : ಹೆಣ್ಣು	**620** JYC1376029 ಹೆಸರು : ಲೂಸ್ಸುರಿನ್ ತ ಜ್ ಗಂಡನ ಹೆಸರು : ಸೈಯದ್ ಸಫಿಉಲ್ಲಾ ಮನೆ ನಂ. : 139 ಎ ವಯಸ್ಸು 36 ಲಿಂಗ : ಹೆಣ್ಣು	**621** JYC1375872 ಹೆಸರು : ಸೈಯದ್ ಜಖಿಉಲ್ಲಾ ತಂದೆಯ ಹೆಸರು : ಸೈಯದ್ ಅಲೀಂ ಮನೆ ನಂ. : 139 ಎ ವಯಸ್ಸು 47 ಲಿಂಗ : ಗಂಡು
622 JYC1376037 ಹೆಸರು : ಸೈಯದ್ ಸಫಿ ಉಲ್ಲಾ ತಂದೆಯ ಹೆಸರು : ಸೈಯದ್ ಅಲೀಂ ಮನೆ ನಂ. : 139ಎ ವಯಸ್ಸು 46 ಲಿಂಗ : ಗಂಡು	**623** JYC2976876 ಹೆಸರು : ಷಬ್ರಿನ್ ತ ಜ್ ಗಂಡನ ಹೆಸರು : ಸೈಯದ್ ಜಖಿಉಲ್ಲಾ ಮನೆ ನಂ. : 139ಎ ವಯಸ್ಸು 30 ಲಿಂಗ : ಹೆಣ್ಣು	**624** UPI2681732 ಹೆಸರು : ಜಾರ್ಜ್ ತಂದೆಯ ಹೆಸರು : ಫಿಲೋಮಿನ್‌ರ ಜ್ ಮನೆ ನಂ. : 142 ವಯಸ್ಸು 37 ಲಿಂಗ : ಗಂಡು
625 JYC2808202 ಹೆಸರು : ಅಂತೋಣಿ ತಂದೆಯ ಹೆಸರು : ಅರಳಪ್ಪ ಮನೆ ನಂ. : 143 ವಯಸ್ಸು 77 ಲಿಂಗ : ಗಂಡು	**626** UPI2681765 ಹೆಸರು : ಅರುಳಪ್ಪ ತಂದೆಯ ಹೆಸರು : ಅಂತೋಣಿ ಮನೆ ನಂ. : 143 ವಯಸ್ಸು 43 ಲಿಂಗ : ಗಂಡು	**627** JYC1376193 ಹೆಸರು : ಮೇರಿ ಗಂಡನ ಹೆಸರು : ಅರುಳಪ್ಪ ಮನೆ ನಂ. : 143 ವಯಸ್ಸು 38 ಲಿಂಗ : ಹೆಣ್ಣು
628 JYC2808400 ಹೆಸರು : ಲೂರ್ದು ಮೇರಿ ಗಂಡನ ಹೆಸರು : ಲೇಟ್ ಅರುಳಪ್ಪನ್ ಮನೆ ನಂ. : 144 ವಯಸ್ಸು 68 ಲಿಂಗ : ಹೆಣ್ಣು	**629** JYC2808384 ಹೆಸರು : ಸೂಸೈಮೇರಿ ತಂದೆಯ ಹೆಸರು : ಲೇಟ್. ಅರುಳಪ್ಪನ್ ಮನೆ ನಂ. : 144 ವಯಸ್ಸು 38 ಲಿಂಗ : ಹೆಣ್ಣು	**630** UPI0210831 ಹೆಸರು : ಪಾಮಿತ್ ಭಾನು ಗಂಡನ ಹೆಸರು : ಮಹಮದ್ ಮುಸ್ತಫ್ ಮನೆ ನಂ. : 144 ಎ ವಯಸ್ಸು 45 ಲಿಂಗ : ಹೆಣ್ಣು

ಮತದಾರರ ನೋಂದಣಾಧಿಕಾರಿಯವರಿಂದ ಹೊರಡಿಸಲ್ಪಟ್ಟಿದೆ.

ವಿಭಾಗ : 1--ಕೌದಳ್ಳಿ-3 , ಕೊಳ್ಳೇಗಾಲ ತಾಲ್ಲೂಕು , ಚಾಮರಾಜನಗರ ಜಿಲ್ಲೆ ಪಿನ್ ಕೋಡ್ :571444 ಮುಂದುವರಿದಿದೆ

631 UPI2681823 ಹೆಸರು : ಲಿಂಗಶೆಟ್ಟಿ ತಂದೆಯ ಹೆಸರು : ಸಿದ್ದಯ್ಯ ಮನೆ ನಂ. : 144 ಸಿ ವಯಸ್ಸು 50 ಲಿಂಗ : ಗಂಡು	**632** UPI2681831 ಹೆಸರು : ಚಿನ್ನಜೀ ಗಂಡನ ಹೆಸರು : ಲಿಂಗಶೆಟ್ಟಿ ಮನೆ ನಂ. : 144 ಸಿ ವಯಸ್ಸು 45 ಲಿಂಗ : ಹೆಣ್ಣು	**633** UPI2681849 ಹೆಸರು : ಗುಲಾಬಿ ತಂದೆಯ ಹೆಸರು : ಫೆರಿಯಣ್ಣ ಮನೆ ನಂ. : 144 ಬಿ ವಯಸ್ಸು 50 ಲಿಂಗ : ಹೆಣ್ಣು
634 UPI2681856 ಹೆಸರು : ಅಂತೋಣಿಜೋಸೆಫ್ ತಂದೆಯ ಹೆಸರು : ಚಿನ್ನರಾಯ ಮನೆ ನಂ. : 145 ವಯಸ್ಸು 57 ಲಿಂಗ : ಗಂಡು	**635** UPI2681864 ಹೆಸರು : ಸುಶೀಲಮ್ಮ ಗಂಡನ ಹೆಸರು : ಅಂತೋಣಿಜೋಸೆಫ್ ಮನೆ ನಂ. : 145 ವಯಸ್ಸು 47 ಲಿಂಗ : ಹೆಣ್ಣು	**636** UPI2681872 ಹೆಸರು : ಪಿ ಅಂತೋಣಿರಾಜ್ ತಂದೆಯ ಹೆಸರು : ಪಾಲ್ ಚಂದ್ರ ಮನೆ ನಂ. : 145 ವಯಸ್ಸು 26 ಲಿಂಗ : ಗಂಡು
637 JYC1375757 ಹೆಸರು : ಸಗಾಯ್ರಾಜ್ ತಂದೆಯ ಹೆಸರು : ಅಂತೋಣಿ ಮನೆ ನಂ. : 146 ವಯಸ್ಸು 64 ಲಿಂಗ : ಗಂಡು	**638** UPI2681906 ಹೆಸರು : ಚಿನ್ನಪ್ಪ ತಂದೆಯ ಹೆಸರು : ಚಿನ್ನಂಜ ಮನೆ ನಂ. : 146 ವಯಸ್ಸು 53 ಲಿಂಗ : ಗಂಡು	**639** UPI2681914 ಹೆಸರು : ಪುಷ್ಪ ಗಂಡನ ಹೆಸರು : ಸಗಾಯ್ರಾಜ್ ಮನೆ ನಂ. : 146 ವಯಸ್ಸು 51 ಲಿಂಗ : ಹೆಣ್ಣು
640 JYC1375914 ಹೆಸರು : ಮದಲೈ ಮೇರಿ ತಂದೆಯ ಹೆಸರು : ಫ್ರಾನ್ಸಿಸ್ ಮನೆ ನಂ. : 146 ವಯಸ್ಸು 34 ಲಿಂಗ : ಹೆಣ್ಣು	**641** JYC1214691 ಹೆಸರು : ಬಾಲರಾಜ್ ತಂದೆಯ ಹೆಸರು : ಫ್ರಾನ್ಸಿಸ್ ಮನೆ ನಂ. : 146 ವಯಸ್ಸು 33 ಲಿಂಗ : ಗಂಡು	**642** UPI2681930 ಹೆಸರು : ಸವರಿಯಮ್ಮ ಗಂಡನ ಹೆಸರು : ಚಿನ್ನಪ್ಪ ಮನೆ ನಂ. : 147 ವಯಸ್ಸು 74 ಲಿಂಗ : ಹೆಣ್ಣು
643 UPI2681955 ಹೆಸರು : ರಾಯಪ್ಪ ತಂದೆಯ ಹೆಸರು : ಚಿನ್ನಪ್ಪ ಮನೆ ನಂ. : 147 ವಯಸ್ಸು 35 ಲಿಂಗ : ಗಂಡು	**644** UPI2681989 ಹೆಸರು : ರಾಮ ತಂದೆಯ ಹೆಸರು : ಚಿನ್ನಪ್ಪಯ್ಯ ಮನೆ ನಂ. : 149 ವಯಸ್ಸು 62 ಲಿಂಗ : ಗಂಡು	**645** UPI2681997 ಹೆಸರು : ಆರೋಗ್ಯಸ್ವಾಮಿ ತಂದೆಯ ಹೆಸರು : ಚಿನ್ನಪ್ಪಯ್ಯ ಮನೆ ನಂ. : 149 ವಯಸ್ಸು 57 ಲಿಂಗ : ಗಂಡು
646 UPI2682003 ಹೆಸರು : ಮರಿಯ ಗಂಡನ ಹೆಸರು : ಆರೋಗ್ಯಸ್ವಾಮಿ ಮನೆ ನಂ. : 149 ವಯಸ್ಸು 51 ಲಿಂಗ : ಹೆಣ್ಣು	**647** JYC2975217 ಹೆಸರು : ಅಂತೋಣಿ ತಂದೆಯ ಹೆಸರು : ಆರೋಗ್ಯಸ್ವಾಮಿ ಮನೆ ನಂ. : 149 ವಯಸ್ಸು 43 ಲಿಂಗ : ಗಂಡು	**648** UPI0211227 ಹೆಸರು : ದೇವರಾಣಿ ಗಂಡನ ಹೆಸರು : ಅಂತೋಣಿ ಮನೆ ನಂ. : 149 ವಯಸ್ಸು 35 ಲಿಂಗ : ಹೆಣ್ಣು
649 UPI2682011 ಹೆಸರು : ಮಾದಪ್ಪ ತಂದೆಯ ಹೆಸರು : ಮುತ್ತುಮಾದಶೆಟ್ಟಿ ಮನೆ ನಂ. : 150 ವಯಸ್ಸು 72 ಲಿಂಗ : ಗಂಡು	**650** UPI2682037 ಹೆಸರು : ಮಹದೇವಮ್ಮ ಗಂಡನ ಹೆಸರು : ಮಾದಪ್ಪ ಮನೆ ನಂ. : 150 ವಯಸ್ಸು 62 ಲಿಂಗ : ಹೆಣ್ಣು	**651** UPI2682045 ಹೆಸರು : ಗೋವಿಂದರಾಜು ತಂದೆಯ ಹೆಸರು : ಮಾದ್ದಪ್ಪ ಮನೆ ನಂ. : 150 ವಯಸ್ಸು 39 ಲಿಂಗ : ಗಂಡು
652 UPI2682052 ಹೆಸರು : ಚಿನ್ನಮ್ಮ ಗಂಡನ ಹೆಸರು : ಗೋವಿಂದರಾಜು ಮನೆ ನಂ. : 150 ವಯಸ್ಸು 36 ಲಿಂಗ : ಹೆಣ್ಣು	**653** UPI2682078 ಹೆಸರು : ಮುನಿಸಿದ್ದಶೆಟ್ಟಿ ತಂದೆಯ ಹೆಸರು : ಮಾದಶೆಟ್ಟಿ ಮನೆ ನಂ. : 151 ವಯಸ್ಸು 72 ಲಿಂಗ : ಗಂಡು	**654** UPI2682086 ಹೆಸರು : ಗೋವಿಂದರಾಜು ತಂದೆಯ ಹೆಸರು : ಮುನಿಸಿದ್ದಶೆಟ್ಟಿ ಮನೆ ನಂ. : 151 ವಯಸ್ಸು 46 ಲಿಂಗ : ಗಂಡು
655 UPI2682094 ಹೆಸರು : ಸಾವಿತ್ರಿ ಗಂಡನ ಹೆಸರು : ಗೋವಿಂದರಾಜು ಮನೆ ನಂ. : 151 ವಯಸ್ಸು 34 ಲಿಂಗ : ಹೆಣ್ಣು	**656** UPI2682102 ಹೆಸರು : ರಂಗಮಾದಮ್ಮ ಗಂಡನ ಹೆಸರು : ವೆಂಕಟರಾಜು ಮನೆ ನಂ. : 151 ವಯಸ್ಸು 34 ಲಿಂಗ : ಹೆಣ್ಣು	**657** UPI2682110 ಹೆಸರು : ಚಿಕ್ಕಮ್ಮ ಗಂಡನ ಹೆಸರು : ಮುತ್ತುಮಾದಶೆಟ್ಟಿ ಮನೆ ನಂ. : 151 ವಯಸ್ಸು 36 ಲಿಂಗ : ಹೆಣ್ಣು
658 JYC1375161 ಹೆಸರು : ವರಗಲ ಶೆಟ್ಟಿ ತಂದೆಯ ಹೆಸರು : ಮುನಿಸಿದ್ದಶೆಟ್ಟಿ ಮನೆ ನಂ. : 151 ವಯಸ್ಸು 34 ಲಿಂಗ : ಗಂಡು	**659** UPI2682128 ಹೆಸರು : ಮುತ್ತು ಮಾದಶೆಟ್ಟಿ ತಂದೆಯ ಹೆಸರು : ಮುತ್ತು ಶೆಟ್ಟಿ ಮನೆ ನಂ. : 151 ವಯಸ್ಸು 40 ಲಿಂಗ : ಗಂಡು	**660** UPI2682136 ಹೆಸರು : ಅಬ್ದುಲ್‌ರ ಹೀಮ್ ತಂದೆಯ ಹೆಸರು : ಮಹಮದ್‌ಅಮೀರ್ ಮನೆ ನಂ. : 152 ವಯಸ್ಸು 57 ಲಿಂಗ : ಗಂಡು

ಮತದಾರರ ನೋಂದಣಾಧಿಕಾರಿಯವರಿಂದ ಹೊರಡಿಸಲ್ಪಟ್ಟಿದೆ.

ವಿಭಾಗ : 1--ಕೌದಳ್ಳಿ-3 , ಕೊಳ್ಳೇಗಾಲ ತಾಲ್ಲೂಕು , ಚಾಮರಾಜನಗರ ಜಿಲ್ಲೆ ಪಿನ್ ಕೋಡ್ :571444 ಮುಂದುವರಿದಿದೆ

661 UPI2682144 ಹೆಸರು : ಮಹಮದ್ ಎಕ್ಬಾಲ್ ತಂದೆಯ ಹೆಸರು : ಮಹಮದ್ಅಮೀರ್ ಮನೆ ನಂ. : 152 ವಯಸ್ಸು 54 ಲಿಂಗ : ಗಂಡು	**662** UPI2682151 ಹೆಸರು : ಜಮೀನ್ ತೈಜ್ ಗಂಡನ ಹೆಸರು : ಅಬ್ದುಲ್‌ರ ಹೀಮ್ ಮನೆ ನಂ. : 152 ವಯಸ್ಸು 41 ಲಿಂಗ : ಹೆಣ್ಣು	**663** JYC2807014 ಹೆಸರು : ಮುನ್ನೀರಾಭಾನು ಗಂಡನ ಹೆಸರು : ಮಹಮದ್ ಎಕ್ಬಾಲ್ ಮನೆ ನಂ. : 152 ವಯಸ್ಸು 40 ಲಿಂಗ : ಹೆಣ್ಣು
664 UPI2682169 ಹೆಸರು : ಮಹಮ್ಮದ್ ಮುಕ್ತಾರ್ ತಂದೆಯ ಹೆಸರು : ಮಹಮದ್ ಅಮೀರ್ ಮನೆ ನಂ. : 152 ವಯಸ್ಸು 38 ಲಿಂಗ : ಗಂಡು	**665** JYC1375609 ಹೆಸರು : ತಾಸೀನಾ ಬಾನು ತಂದೆಯ ಹೆಸರು : ಮಹಮದ್ ಮುಕ್ತಾರ್ ಮನೆ ನಂ. : 152 ವಯಸ್ಸು 33 ಲಿಂಗ : ಹೆಣ್ಣು	**666** UPI2682185 ಹೆಸರು : ಯಾಸ್ಮಿನ್ ಸುಲ್ತಾನ ತಂದೆಯ ಹೆಸರು : ಚಾಂದಾ ಪಾಷ ಮನೆ ನಂ. : 154 ವಯಸ್ಸು 29 ಲಿಂಗ : ಹೆಣ್ಣು
667 UPI2682193 ಹೆಸರು : ರಿಜ್ವಾನ್ ಪಾಷ ತಂದೆಯ ಹೆಸರು : ಚಂದಾ ಪಾಷ ಮನೆ ನಂ. : 154 ವಯಸ್ಸು 25 ಲಿಂಗ : ಗಂಡು	**668** UPI2682201 ಹೆಸರು : ಇಮ್ರಾನ್ ಪಾಷ ಸಿ ತಂದೆಯ ಹೆಸರು : ಚಂದ್ ಪಾಷ ಮನೆ ನಂ. : 154 ವಯಸ್ಸು 27 ಲಿಂಗ : ಗಂಡು	**669** JYC1376177 ಹೆಸರು : ಗಾಲೀಬ್ ಷರೀಫ್ ತಂದೆಯ ಹೆಸರು : ಅಹಮದ್ ಷರೀಫ್ ಮನೆ ನಂ. : 155 ವಯಸ್ಸು 68 ಲಿಂಗ : ಗಂಡು
670 JYC1375674 ಹೆಸರು : ಷರ್ ಸ್ನೀನಾ ಗಂಡನ ಹೆಸರು : ಅಲೀಫ್ ಪಾಷಾ ಮನೆ ನಂ. : 155 ವಯಸ್ಸು 63 ಲಿಂಗ : ಹೆಣ್ಣು	**671** JYC1427640 ಹೆಸರು : ರೇಷ್ಮಾ ತಂದೆಯ ಹೆಸರು : ಅಲೀಫ್ ತೌಫ್ ಮನೆ ನಂ. : 155 ವಯಸ್ಸು 33 ಲಿಂಗ : ಹೆಣ್ಣು	**672** UPI2682219 ಹೆಸರು : ಮೌಲಾನಾ ಷರೀಫ್ ತಂದೆಯ ಹೆಸರು : ಗಾಲೀಫ್ ಷರೀಫ್ ಮನೆ ನಂ. : 155 ವಯಸ್ಸು 23 ಲಿಂಗ : ಗಂಡು
673 JYC2975431 ಹೆಸರು : ರೆಹಮದ್ ತೌಫ್ ತಂದೆಯ ಹೆಸರು : ಅಲೀಫ ಷರೀಫ್ ಮನೆ ನಂ. : 153 ವಯಸ್ಸು 68 ಲಿಂಗ : ಗಂಡು	**674** UPI2682243 ಹೆಸರು : ದಾಸಪ್ಪಲೆಟಿಪ್ಪ ತಂದೆಯ ಹೆಸರು : ವೆಂಕಟಲೆಟಿಪ್ಪ ಮನೆ ನಂ. : 159 ವಯಸ್ಸು 49 ಲಿಂಗ : ಗಂಡು	**675** UPI2682250 ಹೆಸರು : ಸುಂದ್ರಮ್ಮ ಗಂಡನ ಹೆಸರು : ದಾಸಪ್ಪಲೆಟಿಪ್ಪ ಮನೆ ನಂ. : 159 ವಯಸ್ಸು 43 ಲಿಂಗ : ಹೆಣ್ಣು
676 UPI0211235 ಹೆಸರು : ಶ್ರೀನಿವಾಸ ತಂದೆಯ ಹೆಸರು : ದಾಸಪ್ಪ ಲೆಟಿಪ್ಪ ಮನೆ ನಂ. : 159 ವಯಸ್ಸು 25 ಲಿಂಗ : ಗಂಡು	**677** UPI2682276 ಹೆಸರು : ಮಾದೇವಲೆಟಿಪ್ಪ ತಂದೆಯ ಹೆಸರು : ರಂಗಪ್ಪ ಮನೆ ನಂ. : 161 ವಯಸ್ಸು 83 ಲಿಂಗ : ಗಂಡು	**678** UPI2682284 ಹೆಸರು : ಪುಟ್ಟಮ್ಮ ಗಂಡನ ಹೆಸರು : ಮಾದೇವಲೆಟಿಪ್ಪ ಮನೆ ನಂ. : 161 ವಯಸ್ಸು 81 ಲಿಂಗ : ಹೆಣ್ಣು
679 UPI2682292 ಹೆಸರು : ಶ್ರೀನಿವಾಸ ತಂದೆಯ ಹೆಸರು : ಮಾದೇವಲೆಟಿಪ್ಪ ಮನೆ ನಂ. : 161 ವಯಸ್ಸು 57 ಲಿಂಗ : ಗಂಡು	**680** UPI2682300 ಹೆಸರು : ರುಕ್ಮಿಣಿಮ್ಮ ಗಂಡನ ಹೆಸರು : ಶ್ರೀನಿವಾಸ ಮನೆ ನಂ. : 161 ವಯಸ್ಸು 47 ಲಿಂಗ : ಹೆಣ್ಣು	**681** JYC2807410 ಹೆಸರು : ಎಂ.ಕೃಷ್ಣ ತಂದೆಯ ಹೆಸರು : ಮಹದೇವಲೆಟಿಪ್ಪ ಮನೆ ನಂ. : 161 ವಯಸ್ಸು 37 ಲಿಂಗ : ಗಂಡು
682 JYC2807113 ಹೆಸರು : ನಾಗರಾಜು ತಂದೆಯ ಹೆಸರು : ಮಾದೇವಲೆಟಿಪ್ಪ ಮನೆ ನಂ. : 161 ವಯಸ್ಸು 30 ಲಿಂಗ : ಗಂಡು	**683** JYC2807519 ಹೆಸರು : ಸುಧಾ ಗಂಡನ ಹೆಸರು : ಕೃಷ್ಣಾ ಮನೆ ನಂ. : 161 ವಯಸ್ಸು 36 ಲಿಂಗ : ಹೆಣ್ಣು	**684** UPI2682326 ಹೆಸರು : ಮಂಜುಳ ಗಂಡನ ಹೆಸರು : ಪ್ರಸಾದ ಮನೆ ನಂ. : 162 ವಯಸ್ಸು 36 ಲಿಂಗ : ಹೆಣ್ಣು
685 UPI2682342 ಹೆಸರು : ಚಿನ್ನಪ್ಪಲೆಟಿಪ್ಪ ತಂದೆಯ ಹೆಸರು : ಮಾದಲೆಟಿಪ್ಪ ಮನೆ ನಂ. : 163 ವಯಸ್ಸು 72 ಲಿಂಗ : ಗಂಡು	**686** UPI2682359 ಹೆಸರು : ಪುಟ್ಟಮ್ಮ ಗಂಡನ ಹೆಸರು : ಚಿನ್ನಪ್ಪಲೆಟಿಪ್ಪ ಮನೆ ನಂ. : 163 ವಯಸ್ಸು 62 ಲಿಂಗ : ಹೆಣ್ಣು	**687** JYC2807733 ಹೆಸರು : ಮಾದೇಶ ತಂದೆಯ ಹೆಸರು : ಚಿನ್ನಪ್ಪಲೆಟಿಪ್ಪ ಮನೆ ನಂ. : 163 ವಯಸ್ಸು 42 ಲಿಂಗ : ಗಂಡು
688 UPI2682367 ಹೆಸರು : ಜಾನಕಿ ಗಂಡನ ಹೆಸರು : ಮಾದೇಶ ಮನೆ ನಂ. : 163 ವಯಸ್ಸು 37 ಲಿಂಗ : ಹೆಣ್ಣು	**689** JYC1375534 ಹೆಸರು : ಸೋಮಶೇಖರ್ ತಂದೆಯ ಹೆಸರು : ಚಿನ್ನಪ್ಪಲೆಟಿಪ್ಪ ಮನೆ ನಂ. : 163 ವಯಸ್ಸು 51 ಲಿಂಗ : ಗಂಡು	**690** JYC2808145 ಹೆಸರು : ನಾಗೇಂದ್ರ ತಂದೆಯ ಹೆಸರು : ಚಿನ್ನಪ್ಪಲೆಟಿಪ್ಪ ಮನೆ ನಂ. : 163 ವಯಸ್ಸು 26 ಲಿಂಗ : ಗಂಡು

ಮತದಾರರ ನೋಂದಣಾಧಿಕಾರಿಯವರಿಂದ ಹೊರಡಿಸಲ್ಪಟ್ಟಿದೆ.

ವಿಭಾಗ : 1--ಕೌದಳ್ಳಿ-3 , ಕೊಳ್ಳೇಗಾಲ ತಾಲ್ಲೂಕು , ಚಾಮರಾಜನಗರ ಜಿಲ್ಲೆ ಪಿನ್ ಕೋಡ್ :571444 ಮುಂದುವರಿದಿದೆ

691 UPI2682383 ಹೆಸರು : ಜುಲೇಕಾಬಿ ಗಂಡನ ಹೆಸರು : ಮಹಮದ್ ಕೆಂದರ್ ಮನೆ ನಂ. : 165 ವಯಸ್ಸು 67 ಲಿಂಗ : ಹೆಣ್ಣು	**692** JYC1375716 ಹೆಸರು : ಮುನಾವರ್ ಪಾಷಾ ತಂದೆಯ ಹೆಸರು : ಮಹಮದ್ ಕಲಂದರ್ ಮನೆ ನಂ. : 165 ವಯಸ್ಸು 36 ಲಿಂಗ : ಗಂಡು	**693** UPI2682391 ಹೆಸರು : ಕೊಳಂದ್ಯೆಮ್ಮ ಗಂಡನ ಹೆಸರು : ಪೆರುಮಾಳ್ ಮನೆ ನಂ. : 166 ವಯಸ್ಸು 57 ಲಿಂಗ : ಹೆಣ್ಣು
694 UPI2682409 ಹೆಸರು : ಕರುಪ ತಂದೆಯ ಹೆಸರು : ಪೆರುಮಾಳ್ ಮನೆ ನಂ. : 167 ವಯಸ್ಸು 35 ಲಿಂಗ : ಗಂಡು	**695** UPI0213892 ಹೆಸರು : ಸಾಕಮ್ಮ ಗಂಡನ ಹೆಸರು : ಕರುಪ ಮನೆ ನಂ. : 167 ವಯಸ್ಸು 34 ಲಿಂಗ : ಹೆಣ್ಣು	**696** UPI2682417 ಹೆಸರು : ಚಿನ್ನರಾಜು ತಂದೆಯ ಹೆಸರು : ದಾಸ ಮನೆ ನಂ. : 167 ವಯಸ್ಸು 57 ಲಿಂಗ : ಗಂಡು
697 UPI2682425 ಹೆಸರು : ಸರಸಿ ಗಂಡನ ಹೆಸರು : ಚಿನ್ನರಾಜು ಮನೆ ನಂ. : 167 ವಯಸ್ಸು 52 ಲಿಂಗ : ಹೆಣ್ಣು	**698** UPI2682433 ಹೆಸರು : ಮುರುಗೇಶ ತಂದೆಯ ಹೆಸರು : ಚಿನ್ನರಾಜು ಮನೆ ನಂ. : 167 ವಯಸ್ಸು 42 ಲಿಂಗ : ಗಂಡು	**699** JYC1375427 ಹೆಸರು : ರಾಜಮಣಿ ಗಂಡನ ಹೆಸರು : ಮುರುಗೇಶ್ ಮನೆ ನಂ. : 167 ವಯಸ್ಸು 41 ಲಿಂಗ : ಹೆಣ್ಣು
700 UPI2682441 ಹೆಸರು : ಮಣಿ ತಂದೆಯ ಹೆಸರು : ಚಿನ್ನರಾಜು ಮನೆ ನಂ. : 167 ವಯಸ್ಸು 33 ಲಿಂಗ : ಗಂಡು	**701** UPI2682458 ಹೆಸರು : ದಾಸಿ ತಂದೆಯ ಹೆಸರು : ಚಿನ್ನರಾಜು ಮನೆ ನಂ. : 167 ವಯಸ್ಸು 33 ಲಿಂಗ : ಗಂಡು	**702** JYC1375922 ಹೆಸರು : ಕಲಾ ತಂದೆಯ ಹೆಸರು : ದಾಸ ಮನೆ ನಂ. : 167 ವಯಸ್ಸು 33 ಲಿಂಗ : ಹೆಣ್ಣು
703 UPI2682466 ಹೆಸರು : ಸೆಲ್ವಮ್ಮ ಗಂಡನ ಹೆಸರು : ಮಾದೇವ ಮನೆ ನಂ. : 168 ವಯಸ್ಸು 52 ಲಿಂಗ : ಹೆಣ್ಣು	**704** UPI2682474 ಹೆಸರು : ಉಮಾ ತಂದೆಯ ಹೆಸರು : ಮಾದೇವ ಮನೆ ನಂ. : 168 ವಯಸ್ಸು 35 ಲಿಂಗ : ಹೆಣ್ಣು	**705** JYC1214923 ಹೆಸರು : ಪ್ರದೀಪ್ ಕುಮಾರ್ ತಂದೆಯ ಹೆಸರು : ಮಾದೇವ ಮನೆ ನಂ. : 168 ವಯಸ್ಸು 31 ಲಿಂಗ : ಗಂಡು
706 UPI0209817 ಹೆಸರು : ಮಧು ಸೂದನ್ ತಾಯಿಯ ಹೆಸರು : ಸೆಲ್ವಮ್ಮ ಮನೆ ನಂ. : 168 ವಯಸ್ಸು 26 ಲಿಂಗ : ಗಂಡು	**707** UPI0214106 ಹೆಸರು : ಪೊನ್ನಿ ಗಂಡನ ಹೆಸರು : ಮಾದಯ್ಯ ಮನೆ ನಂ. : 168ಎ ವಯಸ್ಸು 50 ಲಿಂಗ : ಹೆಣ್ಣು	**708** UPI2682482 ಹೆಸರು : ಮಾರ ತಾಯಿಯ ಹೆಸರು : ಪೊನ್ನಿ ಮನೆ ನಂ. : 168ಎ ವಯಸ್ಸು 37 ಲಿಂಗ : ಗಂಡು
709 UPI0214064 ಹೆಸರು : ಮುತ್ತುಲಕ್ಷ್ಮಿ ಗಂಡನ ಹೆಸರು : ಮಾರ ಮನೆ ನಂ. : 168ಎ ವಯಸ್ಸು 33 ಲಿಂಗ : ಹೆಣ್ಣು	**710** JYC1375310 ಹೆಸರು : ಟಿ.ರಾಮ ತಂದೆಯ ಹೆಸರು : ತಿಮ್ಮ ಮನೆ ನಂ. : 169 ವಯಸ್ಸು 68 ಲಿಂಗ : ಗಂಡು	**711** JYC1376045 ಹೆಸರು : ಮುತ್ತಮ್ಮ ಗಂಡನ ಹೆಸರು : ಟಿ.ರಾಮ ಮನೆ ನಂ. : 169 ವಯಸ್ಸು 53 ಲಿಂಗ : ಹೆಣ್ಣು
712 JYC1375294 ಹೆಸರು : pಸೋಮರಾಜ ತಂದೆಯ ಹೆಸರು : ಟಿ.ರಾಮ ಮನೆ ನಂ. : 169 ವಯಸ್ಸು 44 ಲಿಂಗ : ಗಂಡು	**713** JYC1375088 ಹೆಸರು : ರತ್ನಮ್ಮ ಗಂಡನ ಹೆಸರು : ಮಣಿ ಮನೆ ನಂ. : 169 ವಯಸ್ಸು 43 ಲಿಂಗ : ಹೆಣ್ಣು	**714** JYC1214667 ಹೆಸರು : ಮಣಿ ತಂದೆಯ ಹೆಸರು : ಟಿ.ರಾಮ ಮನೆ ನಂ. : 169 ವಯಸ್ಸು 42 ಲಿಂಗ : ಗಂಡು
715 UPI2682508 ಹೆಸರು : ಕಮಲಾರಾಜಿ ಎಂ ತಂದೆಯ ಹೆಸರು : ಮಣಿ ಮನೆ ನಂ. : 169 ವಯಸ್ಸು 25 ಲಿಂಗ : ಗಂಡು	**716** UPI2682516 ಹೆಸರು : ರಮೇಶ್ ತಂದೆಯ ಹೆಸರು : ಮಣಿ ಮನೆ ನಂ. : 169 ವಯಸ್ಸು 25 ಲಿಂಗ : ಗಂಡು	**717** UPI0213652 ಹೆಸರು : ವೀಣಾ ತಂದೆಯ ಹೆಸರು : ಮಣಿ ಮನೆ ನಂ. : 169 ವಯಸ್ಸು 23 ಲಿಂಗ : ಹೆಣ್ಣು
718 UPI2682524 ಹೆಸರು : ಶರವಣ ತಂದೆಯ ಹೆಸರು : ಮಣಿ ಮನೆ ನಂ. : 169 ವಯಸ್ಸು 30 ಲಿಂಗ : ಗಂಡು	**719** UPI2682532 ಹೆಸರು : ಸುರೇಶ್ ತಂದೆಯ ಹೆಸರು : ಮಣಿ ಮನೆ ನಂ. : 169 ವಯಸ್ಸು 27 ಲಿಂಗ : ಗಂಡು	**720** JYC1425867 ಹೆಸರು : ಮಾದೇವ ತಂದೆಯ ಹೆಸರು : ಟಿ.ರಾಮ ಮನೆ ನಂ. : 170 ವಯಸ್ಸು 42 ಲಿಂಗ : ಗಂಡು

ಮತದಾರರ ನೋಂದಣಾಧಿಕಾರಿಯವರಿಂದ ಹೊರಡಿಸಲ್ಪಟ್ಟಿದೆ.

ವಿಭಾಗ : 1--ಕೌದಳ್ಳಿ-3 , ಕೊಳ್ಳೇಗಾಲ ತಾಲ್ಲೂಕು , ಚಾಮರಾಜನಗರ ಜಿಲ್ಲೆ ಪಿನ್ ಕೋಡ್ :571444 ಮುಂದುವರಿದಿದೆ

721 JYC1375252 ಹೆಸರು : ಮುನಿಸ್ವಾಮಿ ತಂದೆಯ ಹೆಸರು : ಟಿ.ರಾಮ ಮನೆ ನಂ. : 170 ವಯಸ್ಸು 40 ಲಿಂಗ : ಗಂಡು	**722** JYC1375096 ಹೆಸರು : ಶಕುಂತಲ ಗಂಡನ ಹೆಸರು : ಮುನಿಸ್ವಾಮಿ ಮನೆ ನಂ. : 170 ವಯಸ್ಸು 37 ಲಿಂಗ : ಹೆಣ್ಣು	**723** UPI2682540 ಹೆಸರು : ತಮಿಳ್‌ಸೆಲ್ವಿ ಗಂಡನ ಹೆಸರು : ಮಾದೇವ ಮನೆ ನಂ. : 170 ವಯಸ್ಸು 35 ಲಿಂಗ : ಹೆಣ್ಣು
724 UPI2682557 ಹೆಸರು : ಮುತ್ತುಮಾದಯ್ಯ ತಂದೆಯ ಹೆಸರು : ತಿಮ್ಮರಾಯ ಮನೆ ನಂ. : 171 ವಯಸ್ಸು 70 ಲಿಂಗ : ಗಂಡು	**725** UPI2682565 ಹೆಸರು : ಮಲ್ಲಿಗ ಗಂಡನ ಹೆಸರು : ಟಿ.ಮುತ್ತುಮಾದಯ್ಯ ಮನೆ ನಂ. : 171 ವಯಸ್ಸು 62 ಲಿಂಗ : ಹೆಣ್ಣು	**726** UPI2682573 ಹೆಸರು : ದೊರೆಸ್ವಾಮಿ ತಂದೆಯ ಹೆಸರು : ಟಿ.ಮುತ್ತುಮಾದಯ್ಯ ಮನೆ ನಂ. : 171 ವಯಸ್ಸು 39 ಲಿಂಗ : ಗಂಡು
727 UPI2682599 ಹೆಸರು : ಕೃಷ್ಣ ತಂದೆಯ ಹೆಸರು : ಮಾದ ಮನೆ ನಂ. : 172 ವಯಸ್ಸು 41 ಲಿಂಗ : ಗಂಡು	**728** UPI2682607 ಹೆಸರು : ಮೂರ್ತಿ ತಂದೆಯ ಹೆಸರು : ಮಾದ ಮನೆ ನಂ. : 172 ವಯಸ್ಸು 39 ಲಿಂಗ : ಗಂಡು	**729** UPI2682615 ಹೆಸರು : ಮಾದ ತಂದೆಯ ಹೆಸರು : ದಾಸನ್ ಮನೆ ನಂ. : 172 ವಯಸ್ಸು 37 ಲಿಂಗ : ಗಂಡು
730 UPI2682623 ಹೆಸರು : ಪೊನ್ನಿ ಗಂಡನ ಹೆಸರು : ಮಾದ ಮನೆ ನಂ. : 172 ವಯಸ್ಸು 35 ಲಿಂಗ : ಹೆಣ್ಣು	**731** UPI2682631 ಹೆಸರು : ಜಮುನ ಗಂಡನ ಹೆಸರು : ಮೂರ್ತಿ ಮನೆ ನಂ. : 172 ವಯಸ್ಸು 32 ಲಿಂಗ : ಹೆಣ್ಣು	**732** JYC1375278 ಹೆಸರು : ಸರಿತಾ ಗಂಡನ ಹೆಸರು : ಕೃಷ್ಣಾ ಮನೆ ನಂ. : 172 ವಯಸ್ಸು 34 ಲಿಂಗ : ಹೆಣ್ಣು
733 UPI2682649 ಹೆಸರು : ಗಣೇಶ ತಂದೆಯ ಹೆಸರು : ರಾಮ ಮನೆ ನಂ. : 173 ವಯಸ್ಸು 41 ಲಿಂಗ : ಗಂಡು	**734** UPI2682656 ಹೆಸರು : ರಾಮ ತಂದೆಯ ಹೆಸರು : ಕಾಳ ಮನೆ ನಂ. : 173 ವಯಸ್ಸು 82 ಲಿಂಗ : ಗಂಡು	**735** JYC1214675 ಹೆಸರು : ಮಾದಪ್ಪ ತಂದೆಯ ಹೆಸರು : ರಾಮ ಮನೆ ನಂ. : 173 ವಯಸ್ಸು 48 ಲಿಂಗ : ಗಂಡು
736 JYC1427095 ಹೆಸರು : ಮುನಿಯಮ್ಮ ಗಂಡನ ಹೆಸರು : ಮಾದಪ್ಪ ಮನೆ ನಂ. : 173 ವಯಸ್ಸು 42 ಲಿಂಗ : ಹೆಣ್ಣು	**737** JYC2976553 ಹೆಸರು : ಮುತ್ತಿ ತಂದೆಯ ಹೆಸರು : ರಾಮ ಮನೆ ನಂ. : 173 ವಯಸ್ಸು 72 ಲಿಂಗ : ಗಂಡು	**738** UPI2682680 ಹೆಸರು : ಕೃಷ್ಣಶೆಟ್ಟಿ ತಂದೆಯ ಹೆಸರು : ಚಿನ್ನಪ್ಪಯ್ಯ ಮನೆ ನಂ. : 174 ವಯಸ್ಸು 62 ಲಿಂಗ : ಗಂಡು
739 UPI2682698 ಹೆಸರು : ಮಾರಶೆಟ್ಟಿ ತಂದೆಯ ಹೆಸರು : ಚಿನ್ನಪ್ಪಯ್ಯ ಮನೆ ನಂ. : 174 ವಯಸ್ಸು 62 ಲಿಂಗ : ಗಂಡು	**740** UPI2682706 ಹೆಸರು : ಮುನಿಯಮ್ಮ ಗಂಡನ ಹೆಸರು : ಮಾರಶೆಟ್ಟಿ ಮನೆ ನಂ. : 174 ವಯಸ್ಸು 51 ಲಿಂಗ : ಹೆಣ್ಣು	**741** UPI2682714 ಹೆಸರು : ಕರೂರಮ್ಮ ಗಂಡನ ಹೆಸರು : ಚಿನ್ನಪ್ಪಯ್ಯ ಮನೆ ನಂ. : 174 ವಯಸ್ಸು 44 ಲಿಂಗ : ಹೆಣ್ಣು
742 UPI2682722 ಹೆಸರು : ಪಳನಿಯಮ್ಮ ಗಂಡನ ಹೆಸರು : ಕೃಷ್ಣ ಮನೆ ನಂ. : 174 ವಯಸ್ಸು 45 ಲಿಂಗ : ಹೆಣ್ಣು	**743** UPI2682730 ಹೆಸರು : ಮಾದೇಶ ತಂದೆಯ ಹೆಸರು : ಮಾರಶೆಟ್ಟಿ ಮನೆ ನಂ. : 174 ವಯಸ್ಸು 31 ಲಿಂಗ : ಗಂಡು	**744** UPI2682748 ಹೆಸರು : ನಾಗರಾಜು ತಂದೆಯ ಹೆಸರು : ಚಿನ್ನಪ್ಪಯ್ಯ ಮನೆ ನಂ. : 175 ವಯಸ್ಸು 49 ಲಿಂಗ : ಗಂಡು
745 UPI2682755 ಹೆಸರು : ಮಾದು ಗಂಡನ ಹೆಸರು : ನಾಗರಾಜು ಮನೆ ನಂ. : 175 ವಯಸ್ಸು 37 ಲಿಂಗ : ಹೆಣ್ಣು	**746** UPI2682771 ಹೆಸರು : ಚಿನ್ನತಾಯಿ ಗಂಡನ ಹೆಸರು : ಪೊನ್ನುಸ್ವಾಮಿ ಮನೆ ನಂ. : 176 ವಯಸ್ಸು 51 ಲಿಂಗ : ಹೆಣ್ಣು	**747** JYC1375203 ಹೆಸರು : ವೇಲುಸ್ವಾಮಿ ತಂದೆಯ ಹೆಸರು : ಪೊನ್ನುಸ್ವಾಮಿ ಮನೆ ನಂ. : 176 ವಯಸ್ಸು 33 ಲಿಂಗ : ಗಂಡು
748 JYC1375211 ಹೆಸರು : ಕುಮಾರಸ್ವಾಮಿ ಪಿ. ತಂದೆಯ ಹೆಸರು : ಪೊನ್ನುಸ್ವಾಮಿ ಮನೆ ನಂ. : 176 ವಯಸ್ಸು 32 ಲಿಂಗ : ಗಂಡು	**749** UPI2682789 ಹೆಸರು : ಆನಂದ ತಂದೆಯ ಹೆಸರು : ಪೊನ್ನುಸ್ವಾಮಿ ಮನೆ ನಂ. : 176 ವಯಸ್ಸು 26 ಲಿಂಗ : ಗಂಡು	**750** UPI2682797 ಹೆಸರು : ಉಮಾರಾಣಿ ತಂದೆಯ ಹೆಸರು : ಪೊನ್ನುಸ್ವಾಮಿ ಮನೆ ನಂ. : 176 ವಯಸ್ಸು 25 ಲಿಂಗ : ಹೆಣ್ಣು

ಮತದಾರರ ನೋಂದಣಾಧಿಕಾರಿಯವರಿಂದ ಹೊರಡಿಸಲ್ಪಟ್ಟಿದೆ.

ವಿಭಾಗ : 1--ಕೌದಳ್ಳಿ-3 , ಕೊಳ್ಳೇಗಾಲ ತಾಲ್ಲೂಕು , ಚಾಮರಾಜನಗರ ಜಿಲ್ಲೆ ಪಿನ್ ಕೋಡ್ :571444 ಮುಂದುವರಿದಿದೆ

751 UPI2682805 ಹೆಸರು : ಕನಕ ತಂದೆಯ ಹೆಸರು : ಪೊನ್ನುಸ್ವಾಮಿ ಮನೆ ನಂ. : 176 ವಯಸ್ಸು 25 ಲಿಂಗ : ಹೆಣ್ಣು	**752** UPI0211086 ಹೆಸರು : ಅಬ್ದುಲ್ ಶಾಹಿದ್ ತಾಯಿಯ ಹೆಸರು : ನಜ್ಜುಮುನ್ನೀಸಾ ಮನೆ ನಂ. : 176ಎ ವಯಸ್ಸು 55 ಲಿಂಗ : ಗಂಡು	**753** UPI2682839 ಹೆಸರು : ಅಬ್ದುಲ್ ಶೈವೀದ್ ತಂದೆಯ ಹೆಸರು : ಅಬ್ದುಲ್ ಶಾಹಿದ್ ಮನೆ ನಂ. : 177 ವಯಸ್ಸು 25 ಲಿಂಗ : ಗಂಡು
754 UPI0211094 ಹೆಸರು : ಅಬ್ದುಲ್ ಶಾಹಿದ್ ತಂದೆಯ ಹೆಸರು : ಅಬ್ದುಲ್ ಶಾಹಿದ್ ಮನೆ ನಂ. : 177ಎ ವಯಸ್ಸು 24 ಲಿಂಗ : ಗಂಡು	**755** JYC1214873 ಹೆಸರು : ಮಾರಿ ಗಂಡನ ಹೆಸರು : ಲೇಟ್.ಮುತ್ತುಸ್ವಾಮಿ ಮನೆ ನಂ. : 178 ಎ ವಯಸ್ಸು 40 ಲಿಂಗ : ಹೆಣ್ಣು	**756** UPI2682847 ಹೆಸರು : ಕುಮಾರಸ್ವಾಮಿ ತಾಯಿಯ ಹೆಸರು : ಮಾರಿ ಮನೆ ನಂ. : 178ಎ ವಯಸ್ಸು 26 ಲಿಂಗ : ಗಂಡು
757 UPI2682854 ಹೆಸರು : ನಿತ್ಯಾ ತಾಯಿಯ ಹೆಸರು : ಮಾರಿ ಮನೆ ನಂ. : 178-ಎ ವಯಸ್ಸು 24 ಲಿಂಗ : ಹೆಣ್ಣು	**758** UPI2682870 ಹೆಸರು : ಮಾದಮ್ಮ ಗಂಡನ ಹೆಸರು : ಪೊನ್ನ ಮನೆ ನಂ. : 179 ವಯಸ್ಸು 77 ಲಿಂಗ : ಹೆಣ್ಣು	**759** JYC1375732 ಹೆಸರು : ಕೃಷ್ಣ ತಂದೆಯ ಹೆಸರು : ಪೊನ್ನ ಮನೆ ನಂ. : 179 ವಯಸ್ಸು 46 ಲಿಂಗ : ಗಂಡು
760 JYC1375146 ಹೆಸರು : ಸೀಗ ಗಂಡನ ಹೆಸರು : ಕೃಷ್ಣ ಮನೆ ನಂ. : 179 ವಯಸ್ಸು 40 ಲಿಂಗ : ಹೆಣ್ಣು	**761** UPI2682888 ಹೆಸರು : ಮಾದಯ್ಯ ತಂದೆಯ ಹೆಸರು : ಪೆರುಮಾಳ್ ಮನೆ ನಂ. : 179 ವಯಸ್ಸು 67 ಲಿಂಗ : ಗಂಡು	**762** UPI2682896 ಹೆಸರು : ಲಕ್ಷ್ಮಿ ಗಂಡನ ಹೆಸರು : ಮಾದಯ್ಯ ಮನೆ ನಂ. : 179 ವಯಸ್ಸು 61 ಲಿಂಗ : ಹೆಣ್ಣು
763 UPI2682904 ಹೆಸರು : ಪರಶು ತಂದೆಯ ಹೆಸರು : ಪೊನ್ನ ಮನೆ ನಂ. : 179 ವಯಸ್ಸು 37 ಲಿಂಗ : ಗಂಡು	**764** JYC1375369 ಹೆಸರು : ಶಶಿಕಲಾ ಗಂಡನ ಹೆಸರು : ಪರಶು ಮನೆ ನಂ. : 179 ವಯಸ್ಸು 33 ಲಿಂಗ : ಹೆಣ್ಣು	**765** UPI2682920 ಹೆಸರು : ಚಿನ್ನಸ್ವಾಮಿ ತಂದೆಯ ಹೆಸರು : ಪುಟ್ಟ ಮನೆ ನಂ. : 182 ವಯಸ್ಸು 52 ಲಿಂಗ : ಗಂಡು
766 UPI2682938 ಹೆಸರು : ಮಾದೇವು ತಂದೆಯ ಹೆಸರು : ಪುಟ್ಟ ಮನೆ ನಂ. : 182 ವಯಸ್ಸು 49 ಲಿಂಗ : ಗಂಡು	**767** UPI2682946 ಹೆಸರು : ದೇಂದ್ರ ಗಂಡನ ಹೆಸರು : ಚಿನ್ನಸ್ವಾಮಿ ಮನೆ ನಂ. : 182 ವಯಸ್ಸು 47 ಲಿಂಗ : ಹೆಣ್ಣು	**768** JYC1375955 ಹೆಸರು : ಕೃಷ್ಣಮ್ಮ ಗಂಡನ ಹೆಸರು : ಮಾದೇವು ಮನೆ ನಂ. : 182 ವಯಸ್ಸು 44 ಲಿಂಗ : ಹೆಣ್ಣು
769 UPI2682979 ಹೆಸರು : ವಾಲಸಾಲುಮುತ್ತು ತಂದೆಯ ಹೆಸರು : ಮಾದೇವ ಮನೆ ನಂ. : 182 ವಯಸ್ಸು 32 ಲಿಂಗ : ಗಂಡು	**770** UPI2682987 ಹೆಸರು : ಕಂದಸ್ವಾಮಿ ತಂದೆಯ ಹೆಸರು : ಕುಂಟಮಾದ ಮನೆ ನಂ. : 183 ವಯಸ್ಸು 72 ಲಿಂಗ : ಗಂಡು	**771** JYC1375849 ಹೆಸರು : ಮುತ್ತು ತಂದೆಯ ಹೆಸರು : ಕಂದಸ್ವಾಮಿ ಮನೆ ನಂ. : 183 ವಯಸ್ಸು 46 ಲಿಂಗ : ಗಂಡು
772 UPI2682995 ಹೆಸರು : ಮುರುಗಮ್ಮ ಗಂಡನ ಹೆಸರು : ಮುತ್ತು ಮನೆ ನಂ. : 183 ವಯಸ್ಸು 39 ಲಿಂಗ : ಹೆಣ್ಣು	**773** UPI0213504 ಹೆಸರು : ರಜಿನಿ ತಂದೆಯ ಹೆಸರು : ಕಂದಸ್ವಾಮಿ ಮನೆ ನಂ. : 183 ವಯಸ್ಸು 40 ಲಿಂಗ : ಗಂಡು	**774** UPI2683001 ಹೆಸರು : ಎಂ ಎಂ ಕೃಷ್ಣ ಇತರರು : ಮಾದ ಮನೆ ನಂ. : 183 ವಯಸ್ಸು 41 ಲಿಂಗ : ಗಂಡು
775 UPI2683019 ಹೆಸರು : ವಿಜಯ ಗಂಡನ ಹೆಸರು : ಎಂ ಎಂ ಕೃಷ್ಣ ಮನೆ ನಂ. : 183 ವಯಸ್ಸು 36 ಲಿಂಗ : ಹೆಣ್ಣು	**776** UPI0213660 ಹೆಸರು : ರಾಜಮಣಿ ತಂದೆಯ ಹೆಸರು : ಮಾದಪ್ಪ ಮನೆ ನಂ. : 184 ವಯಸ್ಸು 25 ಲಿಂಗ : ಹೆಣ್ಣು	**777** UPI0213678 ಹೆಸರು : ಸರಿತ ತಂದೆಯ ಹೆಸರು : ಮಾದಪ್ಪ ಮನೆ ನಂ. : 184 ವಯಸ್ಸು 24 ಲಿಂಗ : ಹೆಣ್ಣು
778 UPI2683027 ಹೆಸರು : ಮಣಿ ಮೇಘಲಿ ತಂದೆಯ ಹೆಸರು : ಮಾದಪ್ಪ ಮನೆ ನಂ. : 184 ವಯಸ್ಸು 23 ಲಿಂಗ : ಹೆಣ್ಣು	**779** UPI2683035 ಹೆಸರು : ತಾಮ್ರಪತ ತಂದೆಯ ಹೆಸರು : ವೆಂಕಟ ಮನೆ ನಂ. : 184 ಎ ವಯಸ್ಸು 42 ಲಿಂಗ : ಗಂಡು	**780** UPI2683043 ಹೆಸರು : ಆನಂದ ತಾಯಿಯ ಹೆಸರು : ತಾಮ್ರತ ಮನೆ ನಂ. : 184-ಎ ವಯಸ್ಸು 23 ಲಿಂಗ : ಗಂಡು

ಮತದಾರರ ನೋಂದಣಾಧಿಕಾರಿಯವರಿಂದ ಹೊರಡಿಸಲ್ಪಟ್ಟಿದೆ.

ವಿಭಾಗ : 1--ಕೌದಳ್ಳಿ-3 , ಕೊಳ್ಳೇಗಾಲ ತಾಲ್ಲೂಕು , ಚಾಮರಾಜನಗರ ಜಿಲ್ಲೆ ಪಿನ್ ಕೋಡ್ :571444 ಮುಂದುವರಿದಿದೆ

781 UPI2683050 ಹೆಸರು : ವೇಲುಸ್ವಾಮಿ ತಾಯಿಯ ಹೆಸರು : ತಾಮ್ರುತ ಮನೆ ನಂ. : 184-ಎ ವಯಸ್ಸು 24 ಲಿಂಗ : ಗಂಡು	**782** JYC1375336 ಹೆಸರು : ಮುತ್ತು ಗಂಡನ ಹೆಸರು : ಶಂಕರ್ ಮನೆ ನಂ. : 189 ವಯಸ್ಸು 30 ಲಿಂಗ : ಹೆಣ್ಣು	**783** JYC1375138 ಹೆಸರು : ರಾಜಪ್ಪ ತಂದೆಯ ಹೆಸರು : ಲಕ್ಷ್ಮಿ ಮನೆ ನಂ. : 189 ಎ ವಯಸ್ಸು 53 ಲಿಂಗ : ಗಂಡು
784 JYC1375104 ಹೆಸರು : ಮುತ್ತಮ್ಮ ಗಂಡನ ಹೆಸರು : ರಾಜಪ್ಪ ಮನೆ ನಂ. : 189 ಎ ವಯಸ್ಸು 43 ಲಿಂಗ : ಹೆಣ್ಣು	**785** JYC1375245 ಹೆಸರು : ಶಂಕರ್ ತಂದೆಯ ಹೆಸರು : ರಾಜಪ್ಪ ಮನೆ ನಂ. : 189 ವಯಸ್ಸು 39 ಲಿಂಗ : ಗಂಡು	**786** JYC1375120 ಹೆಸರು : ಚಿನ್ನಸ್ವಾಮಿ ತಂದೆಯ ಹೆಸರು : ಲಕ್ಷ್ಮಿ ಮನೆ ನಂ. : 190 ವಯಸ್ಸು 56 ಲಿಂಗ : ಗಂಡು
787 JYC1375112 ಹೆಸರು : ಚಿನ್ನತಾಯಿ ಗಂಡನ ಹೆಸರು : ಚಿನ್ನಸ್ವಾಮಿ ಮನೆ ನಂ. : 190 ವಯಸ್ಸು 48 ಲಿಂಗ : ಹೆಣ್ಣು	**788** UPI2683076 ಹೆಸರು : ಮಾದಪ್ಪ ತಂದೆಯ ಹೆಸರು : ಚಿಕ್ಕಮುತ್ತು ಮನೆ ನಂ. : 191 ವಯಸ್ಸು 48 ಲಿಂಗ : ಗಂಡು	**789** UPI2683084 ಹೆಸರು : ರಾಜಿ ಗಂಡನ ಹೆಸರು : ಮಾದಪ್ಪ ಮನೆ ನಂ. : 191 ವಯಸ್ಸು 37 ಲಿಂಗ : ಹೆಣ್ಣು
790 UPI2683118 ಹೆಸರು : ಕೃಷ್ಣ ತಂದೆಯ ಹೆಸರು : ಕಾವೇರಿ ಮನೆ ನಂ. : 191 ವಯಸ್ಸು 40 ಲಿಂಗ : ಗಂಡು	**791** JYC1375518 ಹೆಸರು : ಶೀನ ತಂದೆಯ ಹೆಸರು : ಕಾವೇರಿ ಮನೆ ನಂ. : 191 ವಯಸ್ಸು 33 ಲಿಂಗ : ಗಂಡು	**792** UPI2683126 ಹೆಸರು : ಗೀತಾಂಜಲಿ ಗಂಡನ ಹೆಸರು : ಶೀನ ಮನೆ ನಂ. : 191 ವಯಸ್ಸು 23 ಲಿಂಗ : ಹೆಣ್ಣು
793 UPI2683134 ಹೆಸರು : ಮಾರಿ ಗಂಡನ ಹೆಸರು : ದಾಸ ಮನೆ ನಂ. : 192 ವಯಸ್ಸು 67 ಲಿಂಗ : ಹೆಣ್ಣು	**794** UPI2683142 ಹೆಸರು : ನಂಜ ತಂದೆಯ ಹೆಸರು : ದಾಸ ಮನೆ ನಂ. : 192 ವಯಸ್ಸು 52 ಲಿಂಗ : ಗಂಡು	**795** UPI2683159 ಹೆಸರು : ನಾಗಮ್ಮ ಗಂಡನ ಹೆಸರು : ನಂಜ ಮನೆ ನಂ. : 192 ವಯಸ್ಸು 43 ಲಿಂಗ : ಹೆಣ್ಣು
796 UPI2683167 ಹೆಸರು : ನಾಗರಾಜು ತಂದೆಯ ಹೆಸರು : ಚಿಕ್ಕಮುತ್ತ ಮನೆ ನಂ. : 193 ವಯಸ್ಸು 49 ಲಿಂಗ : ಗಂಡು	**797** UPI2683175 ಹೆಸರು : ಮಾರಕ್ಕ ಗಂಡನ ಹೆಸರು : ನಾಗರಾಜು ಮನೆ ನಂ. : 193 ವಯಸ್ಸು 41 ಲಿಂಗ : ಹೆಣ್ಣು	**798** JYC1427806 ಹೆಸರು : ಮುನಿಯಮ್ಮ ಗಂಡನ ಹೆಸರು : ವೀರ ಮನೆ ನಂ. : 194 ವಯಸ್ಸು 65 ಲಿಂಗ : ಹೆಣ್ಣು
799 JYC1426667 ಹೆಸರು : ಮಾದಪ್ಪ ತಂದೆಯ ಹೆಸರು : ವೀರ ಮನೆ ನಂ. : 194 ವಯಸ್ಸು 47 ಲಿಂಗ : ಗಂಡು	**800** UPI2683209 ಹೆಸರು : ಕೃಷ್ಣ ತಂದೆಯ ಹೆಸರು : ವೀರ ಮನೆ ನಂ. : 194 ವಯಸ್ಸು 43 ಲಿಂಗ : ಗಂಡು	**801** JYC1426675 ಹೆಸರು : ಮಾದು ಗಂಡನ ಹೆಸರು : ಮಾದಪ್ಪ ಮನೆ ನಂ. : 194 ವಯಸ್ಸು 42 ಲಿಂಗ : ಹೆಣ್ಣು
802 UPI2683217 ಹೆಸರು : ಶಾಂತ ಗಂಡನ ಹೆಸರು : ಕೃಷ್ಣ ಮನೆ ನಂ. : 194 ವಯಸ್ಸು 39 ಲಿಂಗ : ಹೆಣ್ಣು	**803** JYC1375435 ಹೆಸರು : ರಾಜಮಣಿ ತಂದೆಯ ಹೆಸರು : ವೀರ ಮನೆ ನಂ. : 194 ವಯಸ್ಸು 36 ಲಿಂಗ : ಹೆಣ್ಣು	**804** JYC1214956 ಹೆಸರು : ರಾಮ ತಂದೆಯ ಹೆಸರು : ವೀರ ಮನೆ ನಂ. : 194 ವಯಸ್ಸು 35 ಲಿಂಗ : ಗಂಡು
805 UPI2683225 ಹೆಸರು : ಲಕ್ಷ್ಮನಾ ತಂದೆಯ ಹೆಸರು : ವೀರ್ ಮನೆ ನಂ. : 194 ವಯಸ್ಸು 32 ಲಿಂಗ : ಗಂಡು	**806** UPI2683233 ಹೆಸರು : ಮಾರೇಶಿ ಗಂಡನ ಹೆಸರು : ರಾಮ ವಿ ಮನೆ ನಂ. : 194 ವಯಸ್ಸು 25 ಲಿಂಗ : ಹೆಣ್ಣು	**807** UPI2683241 ಹೆಸರು : ರಘು ತಂದೆಯ ಹೆಸರು : ಮಾದಪ್ಪ ಮನೆ ನಂ. : 194 ವಯಸ್ಸು 23 ಲಿಂಗ : ಗಂಡು
808 UPI2683258 ಹೆಸರು : ವಿನೋದ್ ಕುಮಾರ್ ತಂದೆಯ ಹೆಸರು : ಮಾದಪ್ಪ ಮನೆ ನಂ. : 194 ವಯಸ್ಸು 24 ಲಿಂಗ : ಗಂಡು	**809** UPI2683266 ಹೆಸರು : ಚಿಕ್ಕಮಾದ ತಂದೆಯ ಹೆಸರು : ತಿಮ್ಮ ಮನೆ ನಂ. : 198 ವಯಸ್ಸು 71 ಲಿಂಗ : ಗಂಡು	**810** UPI2683274 ಹೆಸರು : ಮುರುಗೇಶ ತಂದೆಯ ಹೆಸರು : ಚಿಕ್ಕಮುತ್ತ ಮನೆ ನಂ. : 195 ವಯಸ್ಸು 41 ಲಿಂಗ : ಗಂಡು

ಮತದಾರರ ನೋಂದಣಾಧಿಕಾರಿಯವರಿಂದ ಹೊರಡಿಸಲ್ಪಟ್ಟಿದೆ.

ವಿಭಾಗ : 1--ಕೌದಳ್ಳಿ-3 , ಕೊಳ್ಳೇಗಾಲ ತಾಲ್ಲೂಕು , ಚಾಮರಾಜನಗರ ಜಿಲ್ಲೆ ಪಿನ್ ಕೋಡ್ :571444 ಮುಂದುವರಿದಿದೆ

811 JYC2975852 ಹೆಸರು : ನಾಗೇಶ್ ತಂದೆಯ ಹೆಸರು : ಚಿಕ್ಕಮುತ್ತು ಮನೆ ನಂ. : 195 ವಯಸ್ಸು 39 ಲಿಂಗ : ಗಂಡು	812 UPI2683282 ಹೆಸರು : ತಂಗಮಣಿ ಗಂಡನ ಹೆಸರು : ನಾಗೇಶ್ ಮನೆ ನಂ. : 195 ವಯಸ್ಸು 37 ಲಿಂಗ : ಹೆಣ್ಣು	813 JYC1375666 ಹೆಸರು : ದಾಸ ತಂದೆಯ ಹೆಸರು : ತಿಮ್ಮರಾಯ ಮನೆ ನಂ. : 196 ವಯಸ್ಸು 63 ಲಿಂಗ : ಗಂಡು
814 UPI2683290 ಹೆಸರು : ಅಂಕಮ್ಮ ಗಂಡನ ಹೆಸರು : ದಾಸ ಮನೆ ನಂ. : 196 ವಯಸ್ಸು 53 ಲಿಂಗ : ಹೆಣ್ಣು	815 UPI2683308 ಹೆಸರು : ಮಾದೇವ ಎಂ ತಂದೆಯ ಹೆಸರು : ಮುತ್ತು ಮನೆ ನಂ. : 196 ವಯಸ್ಸು 26 ಲಿಂಗ : ಗಂಡು	816 UPI2683316 ಹೆಸರು : ಮಾದಮ್ಮ ಗಂಡನ ಹೆಸರು : ಮುತ್ತಪ್ಪ ಮನೆ ನಂ. : 197 ವಯಸ್ಸು 53 ಲಿಂಗ : ಹೆಣ್ಣು
817 UPI2683324 ಹೆಸರು : ಮಾದೇಶ ತಂದೆಯ ಹೆಸರು : ಮುನಿಯ ಮನೆ ನಂ. : 197 ವಯಸ್ಸು 41 ಲಿಂಗ : ಗಂಡು	818 UPI2683332 ಹೆಸರು : ಮಹಾಲಿಂಗ ತಂದೆಯ ಹೆಸರು : ಮುತ್ತಪ್ಪ ಮನೆ ನಂ. : 197 ವಯಸ್ಸು 44 ಲಿಂಗ : ಗಂಡು	819 UPI2683340 ಹೆಸರು : ಧರ್ಮಲಿಂಗ ತಂದೆಯ ಹೆಸರು : ಮುತ್ತಪ್ಪ ಮನೆ ನಂ. : 197 ವಯಸ್ಸು 39 ಲಿಂಗ : ಗಂಡು
820 JYC1427079 ಹೆಸರು : ಸುಂದರಿ ಗಂಡನ ಹೆಸರು : ಮಹಾಲಿಂಗ ಮನೆ ನಂ. : 197 ವಯಸ್ಸು 34 ಲಿಂಗ : ಹೆಣ್ಣು	821 JYC1375583 ಹೆಸರು : ಸಗಾಸಿನಿ ಗಂಡನ ಹೆಸರು : ಧರ್ಮಲಿಂಗ ಮನೆ ನಂ. : 197 ವಯಸ್ಸು 31 ಲಿಂಗ : ಹೆಣ್ಣು	822 JYC1375419 ಹೆಸರು : ಮುತ್ತಪ್ಪ ತಂದೆಯ ಹೆಸರು : ಲಕ್ಷ್ಮಿ ಮನೆ ನಂ. : 197 ಎ ವಯಸ್ಸು 58 ಲಿಂಗ : ಗಂಡು
823 UPI2683399 ಹೆಸರು : ಮಾರಕ್ಕ ಗಂಡನ ಹೆಸರು : ಚಿಕ್ಕಮಾದ ಮನೆ ನಂ. : 198 ವಯಸ್ಸು 57 ಲಿಂಗ : ಹೆಣ್ಣು	824 UPI2683407 ಹೆಸರು : ಮುರುಗೇಶ ತಂದೆಯ ಹೆಸರು : ಚಿಕ್ಕಮಾದ ಮನೆ ನಂ. : 198 ವಯಸ್ಸು 41 ಲಿಂಗ : ಗಂಡು	825 UPI2683431 ಹೆಸರು : ಮುನಿಯಪ್ಪ ತಂದೆಯ ಹೆಸರು : ಮಾದ ಮನೆ ನಂ. : 199 ವಯಸ್ಸು 57 ಲಿಂಗ : ಗಂಡು
826 UPI2683449 ಹೆಸರು : ಮುನಿಯಮ್ಮ ಗಂಡನ ಹೆಸರು : ಮುನಿಯಪ್ಪ ಮನೆ ನಂ. : 199 ವಯಸ್ಸು 52 ಲಿಂಗ : ಹೆಣ್ಣು	827 JYC1375807 ಹೆಸರು : ರಾಜಶೇಕರ್ ತಂದೆಯ ಹೆಸರು : ಮುನಿಯಪ್ಪ ಮನೆ ನಂ. : 199 ವಯಸ್ಸು 38 ಲಿಂಗ : ಗಂಡು	828 JYC1215029 ಹೆಸರು : ಚಂದ್ರ ತಂದೆಯ ಹೆಸರು : ಮುನಿಯಪ್ಪ ಮನೆ ನಂ. : 199 ವಯಸ್ಸು 37 ಲಿಂಗ : ಗಂಡು
829 UPI2683464 ಹೆಸರು : ಮುತ್ತು ಗಂಡನ ಹೆಸರು : ರಾಜಶೇಕರ ಮನೆ ನಂ. : 199 ವಯಸ್ಸು 35 ಲಿಂಗ : ಹೆಣ್ಣು	830 UPI2683472 ಹೆಸರು : ದೇವರಾಜು ತಂದೆಯ ಹೆಸರು : ಮುನಿಯಪ್ಪ ಮನೆ ನಂ. : 199 ವಯಸ್ಸು 34 ಲಿಂಗ : ಗಂಡು	831 JYC1426683 ಹೆಸರು : ಮಾದಿ ಗಂಡನ ಹೆಸರು : ಕರೂರ ಮನೆ ನಂ. : 200 ವಯಸ್ಸು 89 ಲಿಂಗ : ಹೆಣ್ಣು
832 UPI2683480 ಹೆಸರು : ಗೋವಿಂದ ತಂದೆಯ ಹೆಸರು : ಮುನಿಯ ಮನೆ ನಂ. : 200 ವಯಸ್ಸು 52 ಲಿಂಗ : ಗಂಡು	833 UPI2683498 ಹೆಸರು : ನಂಜಮ್ಮ ಗಂಡನ ಹೆಸರು : ಗೋವಿಂದ ಮನೆ ನಂ. : 200 ವಯಸ್ಸು 45 ಲಿಂಗ : ಹೆಣ್ಣು	834 UPI2683589 ಹೆಸರು : ವೀರಿ ಗಂಡನ ಹೆಸರು : ಕೋ.ಮುನಿಯ ಮನೆ ನಂ. : 203 ವಯಸ್ಸು 72 ಲಿಂಗ : ಹೆಣ್ಣು
835 JYC2808541 ಹೆಸರು : ಮಾದಪ್ಪ ತಂದೆಯ ಹೆಸರು : ಕೋ.ಮುನಿಯ ಮನೆ ನಂ. : 203 ವಯಸ್ಸು 53 ಲಿಂಗ : ಗಂಡು	836 UPI2683621 ಹೆಸರು : ಮುನಿಸ್ವಾಮಿ ತಂದೆಯ ಹೆಸರು : ಕೊ.ಮುನಿಸ್ವಾಮಿ ಮನೆ ನಂ. : 203 ವಯಸ್ಸು 45 ಲಿಂಗ : ಗಂಡು	837 UPI2683639 ಹೆಸರು : ರಾಣಿ ಗಂಡನ ಹೆಸರು : ಮುನಿಸ್ವಾಮಿ ಮನೆ ನಂ. : 203 ವಯಸ್ಸು 39 ಲಿಂಗ : ಹೆಣ್ಣು
838 JYC1426816 ಹೆಸರು : ಮುರುಗೇಶ ತಂದೆಯ ಹೆಸರು : ಮುನಿಯ ಮನೆ ನಂ. : 204 ವಯಸ್ಸು 41 ಲಿಂಗ : ಗಂಡು	839 UPI0213454 ಹೆಸರು : ಮುತ್ತುಲಕ್ಷ್ಮಿ ಗಂಡನ ಹೆಸರು : ಮುರುಗೇಶ ಮನೆ ನಂ. : 204 ವಯಸ್ಸು 36 ಲಿಂಗ : ಹೆಣ್ಣು	840 UPI2683654 ಹೆಸರು : ನಗೀಷ್ ಬಾನು ಗಂಡನ ಹೆಸರು : ಮುಜಮಿಲ್ಲ ಪಾಷ ಮನೆ ನಂ. : 204 ಎ ವಯಸ್ಸು 42 ಲಿಂಗ : ಹೆಣ್ಣು

ಮತದಾರರ ನೋಂದಣಾಧಿಕಾರಿಯವರಿಂದ ಹೊರಡಿಸಲ್ಪಟ್ಟಿದೆ.

ವಿಭಾಗ : 1--ಕೌದಳ್ಳಿ-3 , ಕೊಳ್ಳೇಗಾಲ ತಾಲ್ಲೂಕು , ಚಾಮರಾಜನಗರ ಜಿಲ್ಲೆ ಪಿನ್ ಕೋಡ್ :571444 ಮುಂದುವರಿದಿದೆ

841 JYC1376102 ಹೆಸರು : ಸೆಲ್ವ ತಂದೆಯ ಮುತ್ತಯ್ಯ ಹೆಸರು : ಮನೆ ನಂ. : 205 ವಯಸ್ಸು 40 ಲಿಂಗ : ಗಂಡು	**842** UPI0213785 ಹೆಸರು : ಮುತ್ತಯ್ಯ ತಂದೆಯ ಮಾರ ಹೆಸರು : ಮನೆ ನಂ. : 205 ವಯಸ್ಸು 40 ಲಿಂಗ : ಗಂಡು	**843** JYC1376052 ಹೆಸರು : ವಳ್ಳಿ ಗಂಡನ ಸೆಲ್ವ ಹೆಸರು : ಮನೆ ನಂ. : 205 ವಯಸ್ಸು 33 ಲಿಂಗ : ಹೆಣ್ಣು
844 UPI2683670 ಹೆಸರು : ಮಾರಿ ಗಂಡನ ದಾಸ ಹೆಸರು : ಮನೆ ನಂ. : 206 ವಯಸ್ಸು 57 ಲಿಂಗ : ಹೆಣ್ಣು	**845** UPI2683696 ಹೆಸರು : ಇಂತಿಯಾಜ್ ತಂದೆಯ ಅಬ್ದುಲ್‌ರ ಜೈಕ್ ಹೆಸರು : ಮನೆ ನಂ. : 206 ವಯಸ್ಸು 47 ಲಿಂಗ : ಗಂಡು	**846** UPI2683704 ಹೆಸರು : ಅಕ್ಮಲ್‌ಪ ಷಾ ತಂದೆಯ ಅಬ್ದುಲ್‌ರ ಜೈಕ್ ಹೆಸರು : ಮನೆ ನಂ. : 206 ವಯಸ್ಸು 43 ಲಿಂಗ : ಗಂಡು
847 UPI2683712 ಹೆಸರು : ಹಾಜಂ ತಂದೆಯ ಅಬ್ದುಲ್‌ರ ಜೈಕ್ ಹೆಸರು : ಮನೆ ನಂ. : 206 ವಯಸ್ಸು 41 ಲಿಂಗ : ಗಂಡು	**848** JYC2808087 ಹೆಸರು : ಫರ್ಜಾನ ಬಾನು ಗಂಡನ ಹಾಜಂ ಹೆಸರು : ಮನೆ ನಂ. : 206 ವಯಸ್ಸು 46 ಲಿಂಗ : ಹೆಣ್ಣು	**849** JYC1375633 ಹೆಸರು : ಷಹೆರಾ ಭಾನು ಗಂಡನ ಇಂತಿಯಾಜ್ ಹೆಸರು : ಮನೆ ನಂ. : 206 ವಯಸ್ಸು 41 ಲಿಂಗ : ಹೆಣ್ಣು
850 JYC1375617 ಹೆಸರು : ಸಭಿನ ಭಾನು ಗಂಡನ ಅಕ್ಮಲ್ ಶೈಷ ಹೆಸರು : ಮನೆ ನಂ. : 206 ವಯಸ್ಸು 39 ಲಿಂಗ : ಹೆಣ್ಣು	**851** UPI2683746 ಹೆಸರು : ನಂಜಮ್ಮ ಗಂಡನ ಗೋವಿಂದ ಹೆಸರು : ಮನೆ ನಂ. : 210 ವಯಸ್ಸು 47 ಲಿಂಗ : ಹೆಣ್ಣು	**852** UPI2683787 ಹೆಸರು : ಸಲ್ಲಿ ಗಂಡನ ಲೇ.ಚಿನ್ನರಾಯನ್ ಹೆಸರು : ಮನೆ ನಂ. : 222 ವಯಸ್ಸು 68 ಲಿಂಗ : ಹೆಣ್ಣು
853 JYC2807337 ಹೆಸರು : ಪೊನ್ನಿ ಗಂಡನ ಲೇ.ಮುನಿಯಪ್ಪ ಹೆಸರು : ಮನೆ ನಂ. : 222 ವಯಸ್ಸು 42 ಲಿಂಗ : ಹೆಣ್ಣು	**854** UPI2683795 ಹೆಸರು : ಸುಂದರಿ ತಾಯಿಯ ಚಿಲ್ಲಿ ಹೆಸರು : ಮನೆ ನಂ. : 222 ವಯಸ್ಸು 40 ಲಿಂಗ : ಹೆಣ್ಣು	**855** JYC2807949 ಹೆಸರು : ನಾಗಮಣಿ ತಂದೆಯ ಲೇಟ್. ಚಿನ್ನರಾಯಿ ಹೆಸರು : ಮನೆ ನಂ. : 222 ವಯಸ್ಸು 32 ಲಿಂಗ : ಹೆಣ್ಣು
856 UPI2683803 ಹೆಸರು : ರೋಜಿ ತಂದೆಯ ಆರೋಗ್ಯ ಸ್ವಾಮಿ ಹೆಸರು : ಮನೆ ನಂ. : 224 ವಯಸ್ಸು 64 ಲಿಂಗ : ಹೆಣ್ಣು	**857** UPI2683811 ಹೆಸರು : ಅಂತೋಣಿ ಸ್ವಾಮಿ ತಂದೆಯ ಚಿನ್ನಪ್ಪ ಹೆಸರು : ಮನೆ ನಂ. : 224 ವಯಸ್ಸು 76 ಲಿಂಗ : ಗಂಡು	**858** JYC2807832 ಹೆಸರು : ಪರಿಮಳ ತಾಯಿಯ ಮೇರಿ ಹೆಸರು : ಮನೆ ನಂ. : 224 ವಯಸ್ಸು 30 ಲಿಂಗ : ಹೆಣ್ಣು
859 UPI0212076 ಹೆಸರು : ಸುಲೇಮಾನ್ ತಂದೆಯ ಸಾಬ್ ಜಾನ್ ಹೆಸರು : ಮನೆ ನಂ. : 225 ವಯಸ್ಸು 51 ಲಿಂಗ : ಗಂಡು	**860** UPI2683852 ಹೆಸರು : ಸುಜಾತ ಗಂಡನ ಪುಟ್ಟಸ್ವಾಮಿ ಹೆಸರು : ಮನೆ ನಂ. : 226 ವಯಸ್ಸು 37 ಲಿಂಗ : ಹೆಣ್ಣು	**861** UPI0214478 ಹೆಸರು : ಫಾತಿಮಾ ಗಂಡನ ರಿಷಿಕ್ ಹೆಸರು : ಮನೆ ನಂ. : 226 ವಯಸ್ಸು 52 ಲಿಂಗ : ಹೆಣ್ಣು
862 UPI2683878 ಹೆಸರು : ಲಕ್ಕಿಷ ಗಂಡನ ರಾಮಣ್ಣ ಹೆಸರು : ಮನೆ ನಂ. : 226 ವಯಸ್ಸು 79 ಲಿಂಗ : ಹೆಣ್ಣು	**863** UPI0214312 ಹೆಸರು : ಸಿಸ್ವರ್ ಇ ತೆಂಜಲೀನ್ ತಂದೆಯ ಅಗಸ್ಟಿನ್ ಹೆಸರು : ಮನೆ ನಂ. : 226 ವಯಸ್ಸು 57 ಲಿಂಗ : ಹೆಣ್ಣು	**864** UPI0214254 ಹೆಸರು : ಫಿಲೋಮಿನಾ ಗಂಡನ ಅಪ್ಪಯ್ಯ ಹೆಸರು : ಮನೆ ನಂ. : 226 ವಯಸ್ಸು 77 ಲಿಂಗ : ಹೆಣ್ಣು
865 UPI2683894 ಹೆಸರು : ಮರಿಯಮ್ಮ ಗಂಡನ ಮುತ್ತು ಹೆಸರು : ಮನೆ ನಂ. : 226 ವಯಸ್ಸು 34 ಲಿಂಗ : ಹೆಣ್ಣು	**866** UPI0214247 ಹೆಸರು : ಹೃದಯ ಮೇರಿ ಗಂಡನ ಮೊಣಿಕ್ಯ ಹೆಸರು : ಮನೆ ನಂ. : 226 ವಯಸ್ಸು 81 ಲಿಂಗ : ಹೆಣ್ಣು	**867** UPI0214460 ಹೆಸರು : ಗೌರಮ್ಮ ಗಂಡನ ಚಿನ್ನಬುದ್ದಿ ಹೆಸರು : ಮನೆ ನಂ. : 226 ವಯಸ್ಸು 70 ಲಿಂಗ : ಹೆಣ್ಣು
868 UPI0214338 ಹೆಸರು : ಸುಮಿತ್ರ ತಂದೆಯ ಸೆಂಗರಾಜು ಹೆಸರು : ಮನೆ ನಂ. : 226 ವಯಸ್ಸು 27 ಲಿಂಗ : ಹೆಣ್ಣು	**869** UPI0214221 ಹೆಸರು : ಉಷಾ ಗಂಡನ ಮಹೇಶ್ ಹೆಸರು : ಮನೆ ನಂ. : 226 ವಯಸ್ಸು 47 ಲಿಂಗ : ಹೆಣ್ಣು	**870** UPI0214262 ಹೆಸರು : ಮೋಹನಮ್ಮ ಗಂಡನ ಎತ್ರಾಜು ಹೆಸರು : ಮನೆ ನಂ. : 226 ವಯಸ್ಸು 50 ಲಿಂಗ : ಹೆಣ್ಣು

ಮತದಾರರ ನೋಂದಣಾಧಿಕಾರಿಯವರಿಂದ ಹೊರಡಿಸಲ್ಪಟ್ಟಿದೆ.

ವಿಭಾಗ : 1--ಕೌದಳ್ಳಿ-3 , ಕೊಳ್ಳೇಗಾಲ ತಾಲ್ಲೂಕು , ಚಾಮರಾಜನಗರ ಜಿಲ್ಲೆ ಪಿನ್ ಕೋಡ್ :571444 ಮುಂದುವರಿದಿದೆ

871 UPI0214213 ಹೆಸರು : ವೆಂಗುಬಾಯಿ ಗಂಡನ ಹೆಸರು : ನಾರಾಯಣ ರಾವ್ ಮನೆ ನಂ. : 226 ವಯಸ್ಸು 81 ಲಿಂಗ : ಹೆಣ್ಣು	**872** UPI0214452 ಹೆಸರು : ಚಿನ್ನಮ್ಮ ಗಂಡನ ಹೆಸರು : ಗೋವಿಂದರಾಜು ಮನೆ ನಂ. : 226 ವಯಸ್ಸು 57 ಲಿಂಗ : ಹೆಣ್ಣು	**873** UPI0214288 ಹೆಸರು : ಮೇರಿ ಗಂಡನ ಹೆಸರು : ಕುಮಾರ್ ಮನೆ ನಂ. : 226 ವಯಸ್ಸು 54 ಲಿಂಗ : ಹೆಣ್ಣು
874 UPI0214445 ಹೆಸರು : ಈರಮ್ಮ ಗಂಡನ ಹೆಸರು : ಕೆಂಪೇಗೌಡ ಮನೆ ನಂ. : 226 ವಯಸ್ಸು 65 ಲಿಂಗ : ಹೆಣ್ಣು	**875** UPI2683936 ಹೆಸರು : ತಿಪ್ಪಮ್ಮ ಗಂಡನ ಹೆಸರು : ನಾಗಪ್ಪ ಮನೆ ನಂ. : 226 ವಯಸ್ಸು 55 ಲಿಂಗ : ಹೆಣ್ಣು	**876** UPI0214296 ಹೆಸರು : ವೆಂಕಟಮ್ಮ ಗಂಡನ ಹೆಸರು : ಚಿನ್ನಪ್ಪ ಮನೆ ನಂ. : 226 ವಯಸ್ಸು 75 ಲಿಂಗ : ಹೆಣ್ಣು
877 UPI0214189 ಹೆಸರು : ಜಲಜಾಕ್ಷಿ ಗಂಡನ ಹೆಸರು : ಎಂ ರಂಗರಾಜು ಮನೆ ನಂ. : 226 ವಯಸ್ಸು 62 ಲಿಂಗ : ಹೆಣ್ಣು	**878** UPI0214197 ಹೆಸರು : ತಂಗಮ್ಮ ಗಂಡನ ಹೆಸರು : ಎಂ ಶ್ರೀಧರ ಮನೆ ನಂ. : 226 ವಯಸ್ಸು 73 ಲಿಂಗ : ಹೆಣ್ಣು	**879** UPI0214205 ಹೆಸರು : ಚಿನ್ನಮ್ಮ ಗಂಡನ ಹೆಸರು : ಚಿನ್ನಸ್ವಾಮಿ ಮನೆ ನಂ. : 226 ವಯಸ್ಸು 83 ಲಿಂಗ : ಹೆಣ್ಣು
880 UPI2683951 ಹೆಸರು : ಪಂಜರತ್ನ ಗಂಡನ ಹೆಸರು : ಸತ್ಯನಾರಾಯಣ ಶೆಟ್ಟಿ ಮನೆ ನಂ. : 226 ವಯಸ್ಸು 76 ಲಿಂಗ : ಹೆಣ್ಣು	**881** UPI0214304 ಹೆಸರು : ಬಯ್ಯಮ್ಮ ಗಂಡನ ಹೆಸರು : ರಾಣೋಜಿ ರಾವ್ ಮನೆ ನಂ. : 226 ವಯಸ್ಸು 82 ಲಿಂಗ : ಹೆಣ್ಣು	**882** UPI0214486 ಹೆಸರು : ಗಣೇಶಮ್ಮ ಗಂಡನ ಹೆಸರು : ಹನುಮಂತಯ್ಯ ಮನೆ ನಂ. : 226 ವಯಸ್ಸು 47 ಲಿಂಗ : ಹೆಣ್ಣು
883 UPI2683977 ಹೆಸರು : ಮಾದಮ್ಮ ಗಂಡನ ಹೆಸರು : ನಂಜಯ್ಯ ಮನೆ ನಂ. : 226 ವಯಸ್ಸು 61 ಲಿಂಗ : ಹೆಣ್ಣು	**884** UPI0214239 ಹೆಸರು : ಗೋವಿಂದಮ್ಮ ಗಂಡನ ಹೆಸರು : ಪುಟ್ಟಸ್ವಾಮಿ ಮನೆ ನಂ. : 226 ವಯಸ್ಸು 70 ಲಿಂಗ : ಹೆಣ್ಣು	**885** UPI0214270 ಹೆಸರು : ಮುತ್ತು ಗಂಡನ ಹೆಸರು : ಚಿಕ್ಕಯ್ಯ ಮನೆ ನಂ. : 226 ವಯಸ್ಸು 48 ಲಿಂಗ : ಹೆಣ್ಣು
886 UPI2683985 ಹೆಸರು : ಉಷನ್ ಶೆಟ್ಟಿ ಗಂಡನ ಹೆಸರು : ಮಾದಪ್ಪ ಮನೆ ನಂ. : 226 ವಯಸ್ಸು 55 ಲಿಂಗ : ಹೆಣ್ಣು	**887** UPI2683993 ಹೆಸರು : ಚಾಂದಿನಿ ಗಂಡನ ಹೆಸರು : ಮಕ್ಕದ್ ಮನೆ ನಂ. : 226 ವಯಸ್ಸು 49 ಲಿಂಗ : ಹೆಣ್ಣು	**888** UPI0214494 ಹೆಸರು : ಲಕ್ಷ್ಮಿ ಗಂಡನ ಹೆಸರು : ಬಿಳಿಗಿರಿರಂಗಯ್ಯ ಮನೆ ನಂ. : 226 ವಯಸ್ಸು 65 ಲಿಂಗ : ಹೆಣ್ಣು
889 UPI3294857 ಹೆಸರು : ಮೋಹನಮ್ಮ ತಂದೆಯ ಹೆಸರು : ರಾಜ ಮನೆ ನಂ. : 226/1 ವಯಸ್ಸು 20 ಲಿಂಗ : ಹೆಣ್ಣು	**890** ಹೆಸರು : ವಿಮಲರಸಿ ತಂದೆಯ ಹೆಸರು : ಜೋನಾಸ್ ಮನೆ ನಂ. : 226 /ಬಿ ವಯಸ್ಸು 20 ಲಿಂಗ : ಹೆಣ್ಣು	**891** UPI3294873 ಹೆಸರು : ಪುಟ್ಟಮ್ಮ ತಂದೆಯ ಹೆಸರು : ಪುಟ್ಟಸಿದ್ದಯ್ಯ ಮನೆ ನಂ. : 226ಇ ವಯಸ್ಸು 42 ಲಿಂಗ : ಹೆಣ್ಣು
892 UPI3294881 ಹೆಸರು : ಗಣೇಶಮ್ಮ ಗಂಡನ ಹೆಸರು : ಹನುಮಂತಯ್ಯ ಮನೆ ನಂ. : 226/ಇ ವಯಸ್ಸು 32 ಲಿಂಗ : ಹೆಣ್ಣು	**893** UPI3294915 ಹೆಸರು : ಎಲಿಜೆಬತ್ ಗಂಡನ ಹೆಸರು : ಅಂತೋಣಿಸ್ವಾಮಿ ಮನೆ ನಂ. : 226ಎ ವಯಸ್ಸು 37 ಲಿಂಗ : ಹೆಣ್ಣು	**894** UPI3294923 ಹೆಸರು : ಜಲಜಾಕ್ಷಿ ಗಂಡನ ಹೆಸರು : ರಂಗರಾಜು ಮನೆ ನಂ. : 226/ಎ ವಯಸ್ಸು 67 ಲಿಂಗ : ಹೆಣ್ಣು
895 UPI3294931 ಹೆಸರು : ನಾಗಮ್ಮ ಗಂಡನ ಹೆಸರು : ಪುಟ್ಟಪ್ಪ ಮನೆ ನಂ. : 226ಎಂ ವಯಸ್ಸು 32 ಲಿಂಗ : ಹೆಣ್ಣು	**896** UPI3294949 ಹೆಸರು : ಪಾರ್ವತಿ ಗಂಡನ ಹೆಸರು : ಶಿವರುದ್ರಪ್ಪ ಮನೆ ನಂ. : 226/ಎಂ ವಯಸ್ಸು 42 ಲಿಂಗ : ಹೆಣ್ಣು	**897** UPI3294956 ಹೆಸರು : ಸರೋಜಮ್ಮ ಗಂಡನ ಹೆಸರು : ಶ್ರೀಕಂಠಯ್ಯ ಮನೆ ನಂ. : 226ಎಕ್ಸ್ ವಯಸ್ಸು 67 ಲಿಂಗ : ಹೆಣ್ಣು
898 UPI3294972 ಹೆಸರು : ಫಕೀರಮ್ಮ ಗಂಡನ ಹೆಸರು : ರಾಮನ್ನ ಮನೆ ನಂ. : 226/ಎಲ್ ವಯಸ್ಸು 77 ಲಿಂಗ : ಹೆಣ್ಣು	**899** UPI3294980 ಹೆಸರು : ರಂಗಿ ತಂದೆಯ ಹೆಸರು : ಬಸವ ಮನೆ ನಂ. : 226/ಎಲ್ ವಯಸ್ಸು 42 ಲಿಂಗ : ಹೆಣ್ಣು	**900** UPI3294998 ಹೆಸರು : ತೆರಸ ಗಂಡನ ಹೆಸರು : ಅರಳಪ್ಪ ಮನೆ ನಂ. : 226/ಎಲ್ ವಯಸ್ಸು 52 ಲಿಂಗ : ಹೆಣ್ಣು

ಮತದಾರರ ನೋಂದಣಾಧಿಕಾರಿಯವರಿಂದ ಹೊರಡಿಸಲ್ಪಟ್ಟಿದೆ.

ವಿಭಾಗ : 1--ಕೌದಳ್ಳಿ-3 , ಕೊಳ್ಳೇಗಾಲ ತಾಲ್ಲೂಕು , ಚಾಮರಾಜನಗರ ಜಿಲ್ಲೆ ಪಿನ್ ಕೋಡ್ :571444

901 UPI3295003 ಹೆಸರು : ಮದಲೆಯಮ್ಮ ಗಂಡನ ಹೆಸರು : ವಿಲಿಯಮ್ಮ ಮನೆ ನಂ. : 226/ಸಿ ವಯಸ್ಸು 42 ಲಿಂಗ : ಹೆಣ್ಣು	**902** UPI3295029 ಹೆಸರು : ಮೋಳಿ ತಂದೆಯ ಹೆಸರು : ಚಾಕೊ ಮನೆ ನಂ. : 226/ಸಿ ವಯಸ್ಸು 42 ಲಿಂಗ : ಹೆಣ್ಣು	**903** UPI3295060 ಹೆಸರು : ಪ್ರೋಷಿತ ತಂದೆಯ ಹೆಸರು : ದೇವಸ್ಯ ಮನೆ ನಂ. : 226/ಕೆ ವಯಸ್ಸು 36 ಲಿಂಗ : ಹೆಣ್ಣು
904 UPI3295128 ಹೆಸರು : ಲಕ್ಷ್ಮಿಮ್ಮ ಗಂಡನ ಹೆಸರು : ಬಿಳಿಗಿರಿರಂಗಯ್ಯ ಮನೆ ನಂ. : 226/ಬಿ ವಯಸ್ಸು 72 ಲಿಂಗ : ಹೆಣ್ಣು	**905** UPI3295136 ಹೆಸರು : ಯಶೋಧಕುಮಾರಿ ತಂದೆಯ ಹೆಸರು : ದೊರೆಸ್ವಾಮಿ ಮನೆ ನಂ. : 226/ಬಿ ವಯಸ್ಸು 21 ಲಿಂಗ : ಹೆಣ್ಣು	**906** UPI3295169 ಹೆಸರು : ಅಂಬಿಕಾ ಗಂಡನ ಹೆಸರು : ಮುರಾರಿ ಮನೆ ನಂ. : 226ಜೆ ವಯಸ್ಸು 52 ಲಿಂಗ : ಹೆಣ್ಣು
907 UPI3295177 ಹೆಸರು : ಮೇರಿ ಗಂಡನ ಹೆಸರು : ದಾಸ್ ಮನೆ ನಂ. : 226/ಜೆ ವಯಸ್ಸು 42 ಲಿಂಗ : ಹೆಣ್ಣು	**908** UPI3295185 ಹೆಸರು : ಮಾರಮ್ಮ ಗಂಡನ ಹೆಸರು : ಸಿದ್ದಯ್ಯ ಮನೆ ನಂ. : 226/ಜೆ ವಯಸ್ಸು 62 ಲಿಂಗ : ಹೆಣ್ಣು	**909** UPI3295193 ಹೆಸರು : ರಾಜಪತಿ ತಂದೆಯ ಹೆಸರು : ರಾಮಣ್ಣ ಮನೆ ನಂ. : 226/ಜೆ ವಯಸ್ಸು 62 ಲಿಂಗ : ಗಂಡು
910 UPI3295201 ಹೆಸರು : ಸೆಲುವಮ್ಮ ಗಂಡನ ಹೆಸರು : ಸವರಿಯಪ್ಪನ್ ಮನೆ ನಂ. : 226/ಜೆ ವಯಸ್ಸು 62 ಲಿಂಗ : ಹೆಣ್ಣು	**911** UPI2684025 ಹೆಸರು : ಕೌಸರ್ ಪಾಷ ತಂದೆಯ ಹೆಸರು : ಮೊಹಮ್ಮದ್ ಜಕ್ಕೆರ್ ಮನೆ ನಂ. : 388 ವಯಸ್ಸು 25 ಲಿಂಗ : ಗಂಡು	**912** UPI2684033 ಹೆಸರು : ಜವಾಹಿದ್ ಪೈಷ ತಂದೆಯ ಹೆಸರು : ಮಹಮ್ಮದ್ ಜಿಬ್ಬಾರ್ ಮನೆ ನಂ. : 388 ವಯಸ್ಸು 29 ಲಿಂಗ : ಗಂಡು
913 UPI2684041 ಹೆಸರು : ಅಜ್ಜಲ್ ಪೈಷ ತಂದೆಯ ಹೆಸರು : ವಹಮ್ಮದ್ ಜಿಬ್ಬಾರ್ ಮನೆ ನಂ. : 388 ವಯಸ್ಸು 24 ಲಿಂಗ : ಗಂಡು	**914** UPI2684066 ಹೆಸರು : ಅಬ್ದುಲ್ ಸ್ವೆರ್ ಎ ತಂದೆಯ ಹೆಸರು : ಅಬ್ದುಲ್ ಶ್ತರ್ ಮನೆ ನಂ. : 392 ವಯಸ್ಸು 24 ಲಿಂಗ : ಗಂಡು	

ಮತದಾರರ ನೋಂದಣಾಧಿಕಾರಿಯವರಿಂದ ಹೊರಡಿಸಲ್ಪಟ್ಟಿದೆ.

ಪೂರಕ ಪಟ್ಟಿಯ ವಿವರಗಳು	ಪೂರಕ ಪಟ್ಟಿಯ ಸಂಖ್ಯೆ : 1
ಪೂರಕ ಪಟ್ಟಿಯ ಗುರುತು: **ಸಂಕ್ಷಿಪ್ತ ಪರಿಷ್ಕರಣೆ 2011**	**ಅರ್ಹತಾ ದಿನಾಂಕ : 01-01-2011**

ಮೂಲ ಪಟ್ಟಿಯ ಗುರುತು	: 2011 ರ ಮೂಲ ಮತದಾರರ ಪಟ್ಟಿ
ಪೂರಕ ಪಟ್ಟಿಯ ಕ್ರಿಯೆ ಮತ್ತು ವರ್ಷ	: ಸಂಕ್ಷಿಪ್ತ ಪರಿಷ್ಕರಣೆ 2011
ಪೂರಕ ಪಟ್ಟಿಯ ರೀತಿ	: ಸೇರ್ಪಡೆಗಳು , ಬಿಡತಕ್ಕವುಗಳು ಹಾಗೂ ತಿದ್ದುಪಡಿಗಳ ಪಟ್ಟಿ
ಪ್ರಕಟಣೆಯ ದಿನಾಂಕ	: 10-01-2011

I) ಸೇರ್ಪಡೆಗಳು ಯಾವುದೂ ಇರುವುದಿಲ್ಲ

II) ಬಿಡತಕ್ಕವುಗಳು ಯಾವುದೂ ಇರುವುದಿಲ್ಲ

III) ತಿದ್ದುಪಡಿಗಳು ಯಾವುದೂ ಇರುವುದಿಲ್ಲ

ರಾಜ್ಯದ ಕೋಡ್ ಮತ್ತು ಹೆಸರು : S10 , ಕರ್ನಾಟಕ

ಮತದಾರರ ಸಂಕ್ಷಿಪ್ತ ವಿವರ		
ವಿಧಾನಸಭಾ ಕ್ಷೇತ್ರದ ಸಂಖ್ಯೆ ಹೆಸರು ಮತ್ತು ಮೀಸಲಾತಿ :	221 ಹನೂರು (ಸಾಮಾನ್ಯ)	ಭಾಗದ ಸಂಖ್ಯೆ : 152

ಎ) ಮತದಾರರ ಸಂಖ್ಯೆ

		ಪಟ್ಟಿಯ ರೀತಿ	ಪಟ್ಟಿಯ ಗುರುತು	ಮತದಾರರ ಸಂಖ್ಯೆ			
				ಪುರುಷರು	ಮಹಿಳೆಯರು	ಇತರರು	ಒಟ್ಟು
I	**ಮೂಲ**	ಮೂಲ ಮತದಾರರ ಪಟ್ಟಿ	2011 ರ ಮೂಲ ಮತದಾರರ ಪಟ್ಟಿ	**471**	**443**	**0**	**914**
II	ಸೇರ್ಪಡೆಗಳ ಪಟ್ಟಿ	ಪೂರಕ ಪಟ್ಟಿ-1	ಸಂಕ್ಷಿಪ್ತ ಪರಿಷ್ಕರಣೆ 2011	0	0	0	0
III	**ಬಿಡತಕ್ಕವುಗಳ ಪಟ್ಟಿ**	ಪೂರಕ ಪಟ್ಟಿ-1	ಸಂಕ್ಷಿಪ್ತ ಪರಿಷ್ಕರಣೆ 2011	0	0	0	0
2011 ರ ಸಂಕ್ಷಿಪ್ತ ಪರಿಷ್ಕರಣೆ ನಂತರದ ನಿವ್ವಳ ಮತದಾರರ ಸಂಖ್ಯೆ(I + II - III)				**471**	**443**	**0**	**914**

ಬಿ)ತಿದ್ದುಪಡಿಗಳ ಸಂಖ್ಯೆ

ಪಟ್ಟಿಯ ತರಹ	ಪಟ್ಟಿಯ ಗುರುತು	**ತಿದ್ದುಪಡಿಗಳ ಸಂಖ್ಯೆ**
ಪೂರಕ ಪಟ್ಟಿ-1	ಸಂಕ್ಷಿಪ್ತ ಪರಿಷ್ಕರಣೆ 2011	0

ಸ್ಥಳ : **ಕೊಳ್ಳೇಗಾಲ**

ದಿನಾಂಕ : **10-01-2011**

-
-
12-Jan-2011- 1:40:39

ಮತದಾರರ ನೋಂದಣಾಧಿಕಾರಿ

221 -ಹನೂರು ವಿಧಾನಸಭಾ ಕ್ಷೇತ್ರ ಹಾಗೂ

ಉಪ ವಿಭಾಗಾಧಿಕಾರಿ , ಕೊಳ್ಳೇಗಾಲ