

# ಮತದಾರರ ಪಟ್ಟಿ 2011

ರಾಜ್ಯ - (S10) ಕರ್ನಾಟಕ

ವಿಧಾನಸಭಾ ಕ್ಷೇತ್ರದ ಸಂಖ್ಯೆ ಹೆಸರು ಮತ್ತು ಮೀಸಲಾತಿ:	221 ಹನೂರು (ಸಾಮಾನ್ಯ)	ಭಾಗದ ಸಂಖ್ಯೆ : 79
---	---------------------	------------------

ವಿಧಾನಸಭಾ ಕ್ಷೇತ್ರ ಯಾವ ಲೋಕಸಭಾ ಕ್ಷೇತ್ರದಲ್ಲಿ ಇದೆಯೋ ಅದರ ಸಂಖ್ಯೆ, ಹೆಸರು ಮತ್ತು ಮೀಸಲಾತಿ :	22-ಚಾಮರಾಜನಗರ (ಪಜಾ)
--	--------------------

## 1. ಪರಿಷ್ಕರಣೆಯ ವಿವರಗಳು

ಪರಿಷ್ಕರಣೆಯ ವರ್ಷ	: 2011	ಪಟ್ಟಿಯ ಗುರುತು: 2011ರ ಮೂಲ ಮತದಾರರ ಪಟ್ಟಿ
ಅರ್ಹತಾ ದಿನಾಂಕ	: 01-01-2011	
ಪರಿಷ್ಕರಣೆಯ ಮಾದರಿ	: ಸಂಕ್ಷಿಪ್ತ ಪರಿಷ್ಕರಣೆ	
ಪ್ರಕಟಣೆಯ ದಿನಾಂಕ	: 10-11-2010	

## 2. ಭಾಗದ ಕ್ಷೇತ್ರದ ವಿವರಗಳು

ಭಾಗದಲ್ಲಿರುವ ವಿಭಾಗಗಳ ಸಂಖ್ಯೆ ಮತ್ತು ಹೆಸರು															
1) ಅಲಗುಮಾಲೆ,ಪಿನ್ ಕೋಡ್	: 571439,														
2) ಎಡಹಳ್ಳಿ,ದೊಡ್ಡಪಿನ್ ಕೋಡ್	: 571439,														
<table border="1" style="margin-left: auto;"> <tr> <td>ಮುಖ್ಯ ಗ್ರಾಮ</td> <td>: ಅಲಗುಮಾಲೆ</td> </tr> <tr> <td>ಆರಕ್ಷಕ ತಾಣ</td> <td>: ಕೊಳ್ಳೇಗಾಲ (ಗ್ರಾಮಾಂತರ)</td> </tr> <tr> <td>ಗ್ರಾ.ಲೆ.ಸರ್ಕಲ್</td> <td>: ಚೆಂಚೆಳ್ಳಿ</td> </tr> <tr> <td>ಕಂ.ನೀ.ಹೋಬಳಿ</td> <td>: ಹನೂರು</td> </tr> <tr> <td>ತಾಲೂಕು</td> <td>: ಕೊಳ್ಳೇಗಾಲ</td> </tr> <tr> <td>ಜಿಲ್ಲೆ</td> <td>: ಚಾಮರಾಜನಗರ</td> </tr> <tr> <td>ಪಿನ್ ಕೋಡ್</td> <td>: 571439</td> </tr> </table>		ಮುಖ್ಯ ಗ್ರಾಮ	: ಅಲಗುಮಾಲೆ	ಆರಕ್ಷಕ ತಾಣ	: ಕೊಳ್ಳೇಗಾಲ (ಗ್ರಾಮಾಂತರ)	ಗ್ರಾ.ಲೆ.ಸರ್ಕಲ್	: ಚೆಂಚೆಳ್ಳಿ	ಕಂ.ನೀ.ಹೋಬಳಿ	: ಹನೂರು	ತಾಲೂಕು	: ಕೊಳ್ಳೇಗಾಲ	ಜಿಲ್ಲೆ	: ಚಾಮರಾಜನಗರ	ಪಿನ್ ಕೋಡ್	: 571439
ಮುಖ್ಯ ಗ್ರಾಮ	: ಅಲಗುಮಾಲೆ														
ಆರಕ್ಷಕ ತಾಣ	: ಕೊಳ್ಳೇಗಾಲ (ಗ್ರಾಮಾಂತರ)														
ಗ್ರಾ.ಲೆ.ಸರ್ಕಲ್	: ಚೆಂಚೆಳ್ಳಿ														
ಕಂ.ನೀ.ಹೋಬಳಿ	: ಹನೂರು														
ತಾಲೂಕು	: ಕೊಳ್ಳೇಗಾಲ														
ಜಿಲ್ಲೆ	: ಚಾಮರಾಜನಗರ														
ಪಿನ್ ಕೋಡ್	: 571439														

## 3. ಮತಗಟ್ಟೆಯ ವಿವರಗಳು

ಮತಗಟ್ಟೆಯ ಸಂಖ್ಯೆ ಮತ್ತು ಹೆಸರು: 79 -, ಸರ್ಕಾರಿ ಕಿರಿಯ ಪ್ರಾಥಮಿಕ ಶಾಲೆ , ಅಲಗುಮಾಲೆ	ಮತಗಟ್ಟೆಯ ಮೀಸಲಾತಿ : ಪುರುಷರು/ಮಹಿಳೆಯರು/ಸಾಮಾನ್ಯ	ಸಾಮಾನ್ಯ
ಮತಗಟ್ಟೆಯ ವಿಳಾಸ: ಸರ್ಕಾರಿ ಹಿರಿಯ ಪ್ರಾಥಮಿಕ ಶಾಲೆ ಅಲಗುಮಾಲೆ,	ಭಾಗದಲ್ಲಿನ ಒಟ್ಟು ಸಹಾಯಕ ಮತಗಟ್ಟೆ	0

## 4. ಮತದಾರರ ಸಂಖ್ಯೆ

ಪ್ರಾರಂಭದ ಕ್ರಮ ಸಂಖ್ಯೆ	ಕೊನೆಯ ಕ್ರಮ ಸಂಖ್ಯೆ	ನಿವ್ವಳ ಮತದಾರರ ಸಂಖ್ಯೆ			
		ಪುರುಷರು	ಮಹಿಳೆಯರು	ಇತರರು	ಒಟ್ಟು
1	614	319	287	0	606

ವಿಧಾನಸಭಾ ಕ್ಷೇತ್ರದ ಸಂಖ್ಯೆ ಹೆಸರು ಮತ್ತು ಮೀಸಲಾತಿ : 221 ಹನೂರು ಸಾಮಾನ್ಯ,

ಭಾಗದ ಸಂಖ್ಯೆ : 79

ಗ್ರಾಮ 79ನೇ ಭಾಗ

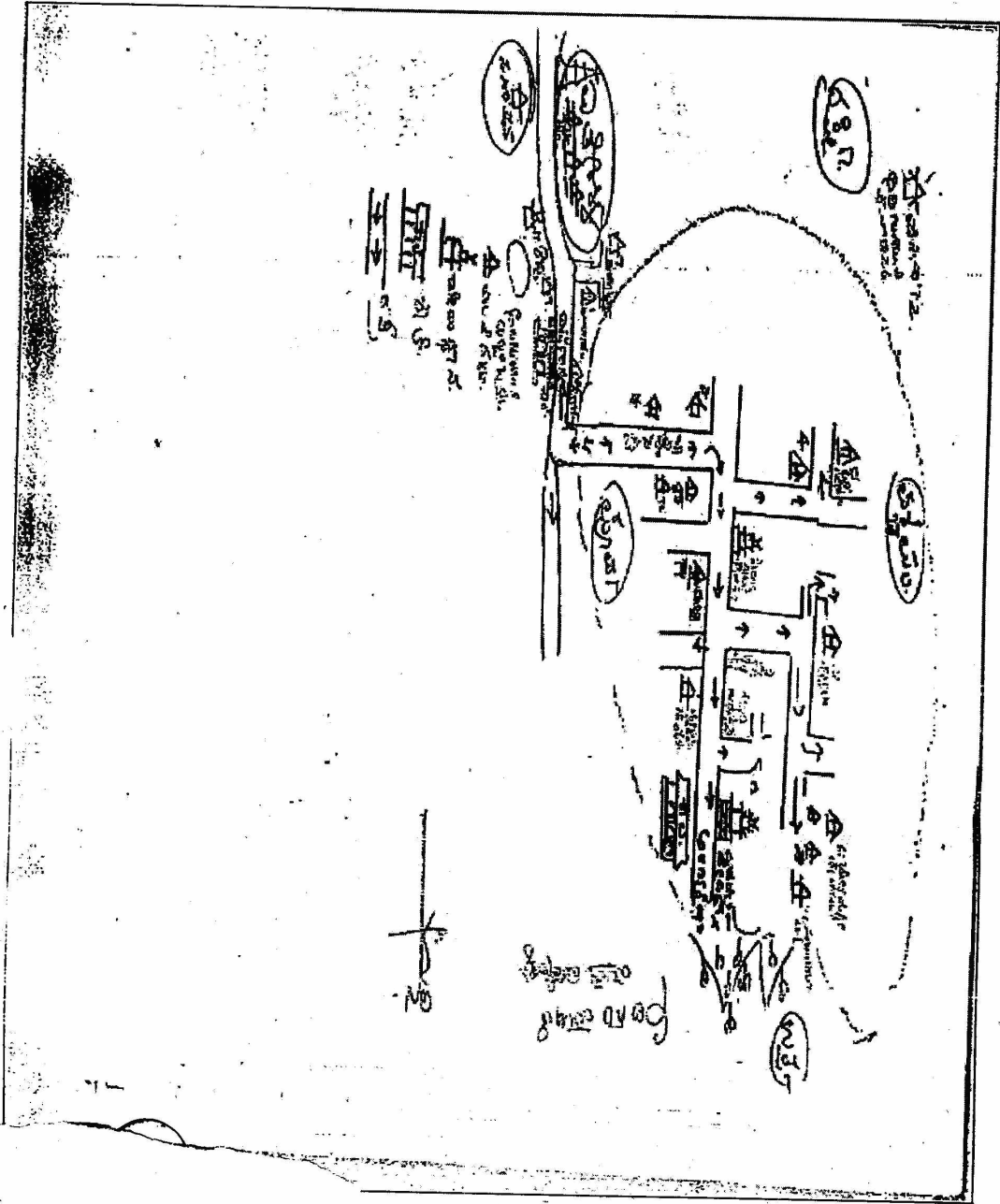

ವಿಧಾನಸಭಾ ಕ್ಷೇತ್ರದ ಸಂಖ್ಯೆ ಹೆಸರು ಮತ್ತು ಮೀಸಲಾತಿ : 221 ಹನೂರು

ಶಿವಲಿಂಗ  
 ಕೊಳೆಗಾಲ ತಾಲ್ಲೂಕು  
 ಜಿಲ್ಲೆ ಕೊಳೆಗಾಲ

ವಿಭಾಗ : 1--ಅಲಗುಮಾಲೆ , ಕೊಳ್ಳೇಗಾಲ ತಾಲ್ಲೂಕು , ಚಾಮರಾಜನಗರ ಜಿಲ್ಲೆ ಪಿನ್ ಕೋಡ್ :571439

<b>1</b> UPI2291052 ಹೆಸರು : ನಾಗಮಲ್ಲೇಶ ತಂದೆಯ ಮಹಾದೇವಪ್ಪ ಹೆಸರು : ಮನ ನಂ. : 0 ವಯಸ್ಸು 23 ಲಿಂಗ : ಗಂಡು	<b>2</b> UPI2291060 ಹೆಸರು : ಶೇಷ ತಂದೆಯ ಭೋಗದೇವರು ಹೆಸರು : ಮನ ನಂ. : .. ವಯಸ್ಸು 23 ಲಿಂಗ : ಗಂಡು	<b>3</b> UPI2291078 ಹೆಸರು : ಡಿ ದೇವದಾಸ್ ತಂದೆಯ ದೇವಪುತ್ರಪ್ಪ ಹೆಸರು : ಮನ ನಂ. : .. ವಯಸ್ಸು 41 ಲಿಂಗ : ಗಂಡು
<b>4</b> UPI2291086 ಹೆಸರು : ಸಂಪತ್ ತಂದೆಯ ಭೋಗಯ್ಯ ಹೆಸರು : ಮನ ನಂ. : .. ವಯಸ್ಸು 22 ಲಿಂಗ : ಗಂಡು	<b>5</b> UPI2291094 ಹೆಸರು : ಸೌಮ್ಯ ಡಿ ತಂದೆಯ ದೇವದಾಸ್ ಹೆಸರು : ಮನ ನಂ. : .. ವಯಸ್ಸು 21 ಲಿಂಗ : ಹೆಣ್ಣು	<b>6</b> UPI2291102 ಹೆಸರು : ಶ್ಯಾಮು ವೇಲ್ ತಂದೆಯ ಸತ್ಯಶೀಲಪ್ಪ ಹೆಸರು : ಮನ ನಂ. : .. ವಯಸ್ಸು 48 ಲಿಂಗ : ಗಂಡು
<b>7</b> UPI2291110 ಹೆಸರು : ಪ್ರದೀಪ್ ಕೆಮಾರ್ ಎ ತಂದೆಯ ಶಿವಮಲ್ಲಪ್ಪ ಹೆಸರು : ಮನ ನಂ. : .. ವಯಸ್ಸು 25 ಲಿಂಗ : ಗಂಡು	<b>8</b> UPI2291128 ಹೆಸರು : ವಿಶ್ವಾಸ್ ಘಂಕುಮಾರ್ ತಂದೆಯ ಪ್ರೇಮಕುಮಾರ್ ಹೆಸರು : ಮನ ನಂ. : .. ವಯಸ್ಸು 24 ಲಿಂಗ : ಗಂಡು	<b>9</b> UPI2291136 ಹೆಸರು : ಸುಜಯಾಲತ ಗಂಡನ ಡಿ ದೇವದಾಸ್ ಹೆಸರು : ಮನ ನಂ. : .. ವಯಸ್ಸು 33 ಲಿಂಗ : ಹೆಣ್ಣು
<b>10</b> UPI3011640 ಹೆಸರು : ನಿರಂಜನ್ ಿಸ್ ತಂದೆಯ ಸಾಮುವೇಲ್ ಹೆಸರು : ಮನ ನಂ. : .. ವಯಸ್ಸು 21 ಲಿಂಗ : ಗಂಡು	<b>11</b> UPI3011657 ಹೆಸರು : ಮಹದೇವಮ್ಮ ಗಂಡನ ರವಿಶಂಕರ್ ಹೆಸರು : ಮನ ನಂ. : .. ವಯಸ್ಸು 20 ಲಿಂಗ : ಹೆಣ್ಣು	<b>12</b> UPI3011665 ಹೆಸರು : ಸೌಮ್ಯ ಗಂಡನ ಪ್ರಶಾಂತ್ ಕೆಮಾರ ಹೆಸರು : ಮನ ನಂ. : .. ವಯಸ್ಸು 23 ಲಿಂಗ : ಹೆಣ್ಣು
<b>13</b> ಹೆಸರು : ಲತಾ ತಂದೆಯ ಮಹದೇವಯ್ಯ ಹೆಸರು : ಮನ ನಂ. : .. ವಯಸ್ಸು 23 ಲಿಂಗ : ಹೆಣ್ಣು	<b>14</b> UPI2291151 ಹೆಸರು : ಕೆ ಅಭಿಲಾಶ್ ತಂದೆಯ ಕನಕರಾಜು ಹೆಸರು : ಮನ ನಂ. : .. ವಯಸ್ಸು 23 ಲಿಂಗ : ಗಂಡು	<b>15</b> JYC1529528 ಹೆಸರು : ದೊಡ್ಡಚೌಡಯ್ಯ ತಂದೆಯ ದೊಡ್ಡಮಂಚಯ್ಯ ಹೆಸರು : ಮನ ನಂ. : 49 ವಯಸ್ಸು 49 ಲಿಂಗ : ಗಂಡು
<b>16</b> JYC1529536 ಹೆಸರು : ಚಿನ್ನಮ್ಮ ಗಂಡನ ದೊಡ್ಡಚೌಡಯ್ಯ ಹೆಸರು : ಮನ ನಂ. : 49 ವಯಸ್ಸು 39 ಲಿಂಗ : ಹೆಣ್ಣು	<b>17</b> 111106 ಹೆಸರು : ಶಿವನಮ್ಮ ಗಂಡನ ಸಿ.ಬಸಪ್ಪ ಹೆಸರು : ಮನ ನಂ. : 1 ವಯಸ್ಸು 72 ಲಿಂಗ : ಹೆಣ್ಣು	<b>18</b> 111108 ಹೆಸರು : ಶಿವನಮ್ಮ ತಂದೆಯ ಚಿಕ್ಕಮರಿದೇವರು ಹೆಸರು : ಮನ ನಂ. : 1 ವಯಸ್ಸು 72 ಲಿಂಗ : ಹೆಣ್ಣು
<b>19</b> 111235 ಹೆಸರು : ಮಹಾದೇವಮ್ಮ ಗಂಡನ ಸಪ್ಪಪ್ಪ ಹೆಸರು : ಮನ ನಂ. : 1 ವಯಸ್ಸು 66 ಲಿಂಗ : ಹೆಣ್ಣು	<b>20</b> KT/99/221/111015 ಹೆಸರು : ಎಸ್. ಮಲ್ಲಣ್ಣ ತಂದೆಯ ಸಪ್ಪಪ್ಪ ಹೆಸರು : ಮನ ನಂ. : 1 ವಯಸ್ಸು 55 ಲಿಂಗ : ಗಂಡು	<b>21</b> 111013 ಹೆಸರು : ಮಹಾದೇವಪ್ಪ ಕೆ.ಎಂ. ತಂದೆಯ ಮಲ್ಲೇದೇವರು ಹೆಸರು : ಮನ ನಂ. : 1 ವಯಸ್ಸು 52 ಲಿಂಗ : ಗಂಡು
<b>22</b> 111256 ಹೆಸರು : ಬಸುಮಣಿ ಗಂಡನ ಕೆ.ಎಂ.ಮಹಾದೇವಪ್ಪ ಹೆಸರು : ಮನ ನಂ. : 1 ವಯಸ್ಸು 42 ಲಿಂಗ : ಹೆಣ್ಣು	<b>23</b> KT/15/110/111255 ಹೆಸರು : ಶಿವರಾಜಮ್ಮ ಗಂಡನ ಎಸ್. ಮಲ್ಲಣ್ಣ ಹೆಸರು : ಮನ ನಂ. : 1 ವಯಸ್ಸು 43 ಲಿಂಗ : ಹೆಣ್ಣು	<b>24</b> 111208 ಹೆಸರು : ಮೂರ್ತಿ ತಂದೆಯ ಸಪ್ಪಪ್ಪ ಹೆಸರು : ಮನ ನಂ. : 1 ವಯಸ್ಸು 40 ಲಿಂಗ : ಗಂಡು
<b>25</b> 111377 ಹೆಸರು : ಶಿವಬಸಪ್ಪ ತಂದೆಯ ಚಿಕ್ಕಮರಿದೇವರು ಹೆಸರು : ಮನ ನಂ. : 1 ವಯಸ್ಸು 39 ಲಿಂಗ : ಗಂಡು	<b>26</b> JYC1529635 ಹೆಸರು : ವೈಲೇಟ್ ಶೋಭಾ ಗಂಡನ ಎಸ್. ವಿಜಯ್ ಹೆಸರು : ಮನ ನಂ. : 1 ವಯಸ್ಸು 33 ಲಿಂಗ : ಹೆಣ್ಣು	<b>27</b> JYC1411123 ಹೆಸರು : ಕೆ.ಸೌಮಿನಿಲಾವಣ್ಯ ತಂದೆಯ ಎಸ್. ಕನಕರಾಜು ಹೆಸರು : ಮನ ನಂ. : 1 ವಯಸ್ಸು 29 ಲಿಂಗ : ಹೆಣ್ಣು
<b>28</b> JYC1411131 ಹೆಸರು : ಜೋಯಲಸ್ವರೂಪ್ ತಂದೆಯ ಅನಂದರಾಜು ಹೆಸರು : ಮನ ನಂ. : 1 ವಯಸ್ಸು 29 ಲಿಂಗ : ಗಂಡು	<b>29</b> JYC1410927 ಹೆಸರು : ಸಪ್ಪಪ್ಪ ತಂದೆಯ ಚಿಕ್ಕಮರಿದೇವರು ಹೆಸರು : ಮನ ನಂ. : 1 ವಯಸ್ಸು 76 ಲಿಂಗ : ಗಂಡು	<b>30</b> UPI2291169 ಹೆಸರು : ಮಂಜು ತಂದೆಯ ಮಹದೇವಪ್ಪ ಹೆಸರು : ಮನ ನಂ. : 01 ವಯಸ್ಸು 21 ಲಿಂಗ : ಹೆಣ್ಣು

ವಿಭಾಗ : 1--ಅಲಗೂಮಾಲೆ , ಕೊಳ್ಳೇಗಾಲ ತಾಲ್ಲೂಕು , ಚಾಮರಾಜನಗರ ಜಿಲ್ಲೆ ಪಿನ್ ಕೋಡ್ :571439 ಮುಂದುವರಿದಿದೆ

<b>31</b>	ಹೆಸರು : ಸೌಜನ್ಯ ತಂದೆಯ ಕನಕರಾಜು ಹೆಸರು : ಮನೆ ನಂ. : 01 ವಯಸ್ಸು 21 ಲಿಂಗ : ಹೆಣ್ಣು	<b>32</b> JYC1529262 ಹೆಸರು : ಸುನಿಲ್ ಕುಮಾರ್ ತಂದೆಯ ಮಹಾದೇವಯ್ಯ ಹೆಸರು : ಮನೆ ನಂ. : 2 ವಯಸ್ಸು 31 ಲಿಂಗ : ಗಂಡು	<b>33</b> JYC1529726 ಹೆಸರು : ಸವಿತ ತಂದೆಯ ಮಹಾದೇವಯ್ಯ ಹೆಸರು : ಮನೆ ನಂ. : 2 ವಯಸ್ಸು 30 ಲಿಂಗ : ಹೆಣ್ಣು
<b>34</b> UPI3274701 ಹೆಸರು : ಚೈತ್ರ ಕುಮಾರಿ ಎಸ್ ತಂದೆಯ ಸ್ಯಾಮಿವೇಲ್ ಹೆಸರು : ಮನೆ ನಂ. : 2 ವಯಸ್ಸು 20 ಲಿಂಗ : ಹೆಣ್ಣು	<b>35</b> ಹೆಸರು : ಅನಂದಕುಮಾರ ತಾಯಿಯ ಸರೋಜಮ್ಮ ಹೆಸರು : ಮನೆ ನಂ. : 02 ವಯಸ್ಸು 35 ಲಿಂಗ : ಗಂಡು	<b>36</b> ಹೆಸರು : ಪ್ರದೀಪ್ ಕುಮಾರ ಕೆ ತಂದೆಯ ಕುಮಾರ ಹೆಸರು : ಮನೆ ನಂ. : 02 ವಯಸ್ಸು 20 ಲಿಂಗ : ಗಂಡು	
<b>37</b> 111258 ಹೆಸರು : ಶಿವಬಸಪ್ಪ ತಂದೆಯ ಹಲಗಪ್ಪದೇವರು ಹೆಸರು : ಮನೆ ನಂ. : 2ಎ ವಯಸ್ಸು 57 ಲಿಂಗ : ಗಂಡು	<b>38</b> 111192 ಹೆಸರು : ಶಿವಮ್ಮ ಗಂಡನ ಶಿವನಾಗಪ್ಪ ಹೆಸರು : ಮನೆ ನಂ. : 2ಎ ವಯಸ್ಸು 55 ಲಿಂಗ : ಹೆಣ್ಣು	<b>39</b> 111193 ಹೆಸರು : ಶಿವನಮ್ಮ ಗಂಡನ ಶಿವಬಸಪ್ಪ ಹೆಸರು : ಮನೆ ನಂ. : 2ಎ ವಯಸ್ಸು 47 ಲಿಂಗ : ಹೆಣ್ಣು	
<b>40</b> JYC2805778 ಹೆಸರು : ಎನ್.ರಾಜೇಶ್ ತಂದೆಯ ಶಿವನಾಗಪ್ಪ ಹೆಸರು : ಮನೆ ನಂ. : 2ಎ ವಯಸ್ಸು 33 ಲಿಂಗ : ಗಂಡು	<b>41</b> ಹೆಸರು : ಲೋಕೇಶ ಎಸ್ ತಂದೆಯ ಶಿವಬಸಪ್ಪ ಹೆಸರು : ಮನೆ ನಂ. : 2ಎ ವಯಸ್ಸು 21 ಲಿಂಗ : ಗಂಡು	<b>42</b> 111213 ಹೆಸರು : ಸಿದ್ದಪ್ಪ ತಂದೆಯ ಶಿವನಪ್ಪ ಹೆಸರು : ಮನೆ ನಂ. : 2ಬಿ ವಯಸ್ಸು 55 ಲಿಂಗ : ಗಂಡು	
<b>43</b> 111196 ಹೆಸರು : ಸುಂದ್ರಮ್ಮ ಗಂಡನ ಸಿದ್ದಪ್ಪ ಹೆಸರು : ಮನೆ ನಂ. : 2ಬಿ ವಯಸ್ಸು 42 ಲಿಂಗ : ಹೆಣ್ಣು	<b>44</b> 111295 ಹೆಸರು : ಶಿವಮಲ್ಲಮ್ಮ ಗಂಡನ ಮಲ್ಲದೇವರು ಹೆಸರು : ಮನೆ ನಂ. : 2ಬಿ ವಯಸ್ಸು 41 ಲಿಂಗ : ಹೆಣ್ಣು	<b>45</b> UPI2291177 ಹೆಸರು : ಮಲ್ಲದೇವರು ತಾಯಿಯ ದೇವಮ್ಮ ಹೆಸರು : ಮನೆ ನಂ. : 2-ಬಿ ವಯಸ್ಸು 67 ಲಿಂಗ : ಗಂಡು	
<b>46</b> UPI2291185 ಹೆಸರು : ಜಿ.ಚಂದ್ರ ತಂದೆಯ ಜೋಸೆಫ್ ಹೆಸರು : ಮನೆ ನಂ. : 3 ವಯಸ್ಸು 27 ಲಿಂಗ : ಗಂಡು	<b>47</b> JYC1529619 ಹೆಸರು : ಶಿವಮಲ್ಲಮ್ಮ ತಂದೆಯ ಮಲ್ಲದೇವರು ಹೆಸರು : ಮನೆ ನಂ. : 3ಎ ವಯಸ್ಸು 68 ಲಿಂಗ : ಗಂಡು	<b>48</b> JYC2805901 ಹೆಸರು : ನೀಲಾಮಣಿ ಗಂಡನ ಶಿವಮಲ್ಲಮ್ಮ ಹೆಸರು : ಮನೆ ನಂ. : 3ಎ ವಯಸ್ಸು 43 ಲಿಂಗ : ಹೆಣ್ಣು	
<b>49</b> JYC2805927 ಹೆಸರು : ಮಹಾದೇವಸ್ವಾಮಿ ತಂದೆಯ ಶಿವಮಲ್ಲಮ್ಮ ಹೆಸರು : ಮನೆ ನಂ. : 3ಎ ವಯಸ್ಸು 42 ಲಿಂಗ : ಗಂಡು	<b>50</b> JYC2805950 ಹೆಸರು : ಕುಮಾರ ತಂದೆಯ ಶಿವಮಲ್ಲಮ್ಮ ಹೆಸರು : ಮನೆ ನಂ. : 3ಎ ವಯಸ್ಸು 40 ಲಿಂಗ : ಗಂಡು	<b>51</b> UPI2291193 ಹೆಸರು : ಸುಂದ್ರಮ್ಮ ತಂದೆಯ ಶಿವಮಲ್ಲಮ್ಮ ಹೆಸರು : ಮನೆ ನಂ. : 3ಎ ವಯಸ್ಸು 35 ಲಿಂಗ : ಹೆಣ್ಣು	
<b>52</b> JYC2805935 ಹೆಸರು : ಮಲ್ಲಮ್ಮಣಿ ಇತರರು : ಕುಮಾರ ಮನೆ ನಂ. : 3ಎ ವಯಸ್ಸು 29 ಲಿಂಗ : ಹೆಣ್ಣು	<b>53</b> JYC2805919 ಹೆಸರು : ಮೀನಾಕ್ಷಿ ಇತರರು : ಮಹಾದೇವಸ್ವಾಮಿ ಮನೆ ನಂ. : 3ಎ ವಯಸ್ಸು 29 ಲಿಂಗ : ಹೆಣ್ಣು	<b>54</b> UPI2291201 ಹೆಸರು : ಬಸವಣ್ಣ ತಂದೆಯ ಬಿ.ಬಸಪ್ಪ ಹೆಸರು : ಮನೆ ನಂ. : 3ಬಿ ವಯಸ್ಸು 61 ಲಿಂಗ : ಗಂಡು	
<b>55</b> JYC1411107 ಹೆಸರು : ಪ್ರೇಮ ಗಂಡನ ಬೊಳಪ್ಪ ಹೆಸರು : ಮನೆ ನಂ. : 3ಬಿ ವಯಸ್ಸು 34 ಲಿಂಗ : ಹೆಣ್ಣು	<b>56</b> UPI2291219 ಹೆಸರು : ಮಹದೇವಸ್ವಾಮಿ ತಂದೆಯ ಬಿ.ಬಸಪ್ಪ ಹೆಸರು : ಮನೆ ನಂ. : 3ಬಿ ವಯಸ್ಸು 47 ಲಿಂಗ : ಗಂಡು	<b>57</b> JYC1411255 ಹೆಸರು : ಬಸವಣ್ಣ ಗಂಡನ ಬಸವಣ್ಣ ಹೆಸರು : ಮನೆ ನಂ. : 3ಬಿ ವಯಸ್ಸು 43 ಲಿಂಗ : ಹೆಣ್ಣು	
<b>58</b> 111274 ಹೆಸರು : ಶಿವಮಲ್ಲಮ್ಮ ಗಂಡನ ಮಹದೇವಸ್ವಾಮಿ ಹೆಸರು : ಮನೆ ನಂ. : 3ಬಿ ವಯಸ್ಸು 39 ಲಿಂಗ : ಹೆಣ್ಣು	<b>59</b> UPI2291227 ಹೆಸರು : ಮಲ್ಲೇಶ ತಂದೆಯ ಬಸವಣ್ಣ ಹೆಸರು : ಮನೆ ನಂ. : 3ಬಿ ವಯಸ್ಸು 38 ಲಿಂಗ : ಗಂಡು	<b>60</b> JYC1411099 ಹೆಸರು : ಸವಿತ ತಂದೆಯ ಮಹದೇವಸ್ವಾಮಿ ಹೆಸರು : ಮನೆ ನಂ. : 3ಬಿ ವಯಸ್ಸು 24 ಲಿಂಗ : ಹೆಣ್ಣು	

ವಿಭಾಗ : 1--ಅಲಗುಮಾಲೆ , ಕೊಳ್ಳೇಗಾಲ ತಾಲ್ಲೂಕು , ಚಾಮರಾಜನಗರ ಜಿಲ್ಲೆ			ಪಿನ್ ಕೋಡ್ :571439 ಮುಂದುವರಿದಿದೆ					
<b>61</b>	<b>0111073</b>	ಹೆಸರು : ಬಸಮ್ಮ ಗಂಡನ ನಾಗಮಲ್ಲಪ್ಪ ಹೆಸರು : ಮನೆ ನಂ. : 4 ವಯಸ್ಸು 72 ಲಿಂಗ : ಹೆಣ್ಣು	<b>62</b>	<b>JYC1411057</b>	ಹೆಸರು : ಮಹದೇವಸ್ವಾಮಿ ತಂದೆಯ ನಾಗಮಲ್ಲಪ್ಪ ಹೆಸರು : ಮನೆ ನಂ. : 4 ವಯಸ್ಸು 42 ಲಿಂಗ : ಗಂಡು	<b>63</b>	<b>UPI2291268</b>	ಹೆಸರು : ಪುಟ್ಟಮಾದಮ್ಮ ತಂದೆಯ ನಾಗಮಲ್ಲಪ್ಪ ಹೆಸರು : ಮನೆ ನಂ. : 4 ವಯಸ್ಸು 40 ಲಿಂಗ : ಹೆಣ್ಣು
<b>64</b>	<b>UPI2291284</b>	ಹೆಸರು : ಪ್ರಣೀಮ ಇತರರು : ನಾಗಮಲ್ಲಪ್ಪ ಮನೆ ನಂ. : 4 ವಯಸ್ಸು 25 ಲಿಂಗ : ಹೆಣ್ಣು	<b>65</b>	<b>JYC1529700</b>	ಹೆಸರು : ಎಂ.ಅಶ್ವಿನಿ ತಂದೆಯ ಮುದ್ದಯ್ಯ ಹೆಸರು : ಮನೆ ನಂ. : 4 ವಯಸ್ಸು 31 ಲಿಂಗ : ಹೆಣ್ಣು	<b>66</b>	<b>JYC1529718</b>	ಹೆಸರು : ಎಂ.ವಿಜಯಮ್ಮ ತಂದೆಯ ಮುದ್ದಯ್ಯ ಹೆಸರು : ಮನೆ ನಂ. : 4 ವಯಸ್ಸು 30 ಲಿಂಗ : ಹೆಣ್ಣು
<b>67</b>	<b>KT/99/221/111153</b>	ಹೆಸರು : ಬಸವಣ್ಣ ತಂದೆಯ ಬಸಪ್ಪ ಹೆಸರು : ಮನೆ ನಂ. : 5 ವಯಸ್ಸು 47 ಲಿಂಗ : ಗಂಡು	<b>68</b>	<b>111232</b>	ಹೆಸರು : ರಾಜಮ್ಮ ಗಂಡನ ಬಸವಣ್ಣ ಹೆಸರು : ಮನೆ ನಂ. : 5 ವಯಸ್ಸು 39 ಲಿಂಗ : ಹೆಣ್ಣು	<b>69</b>	<b>111239</b>	ಹೆಸರು : ದೊಡ್ಡಮಲ್ಲದೇವರು ತಂದೆಯ ಬಸಪ್ಪದೇವರು ಹೆಸರು : ಮನೆ ನಂ. : 6 ವಯಸ್ಸು 52 ಲಿಂಗ : ಗಂಡು
<b>70</b>	<b>111197</b>	ಹೆಸರು : ಶಿವಮಲ್ಲಮ್ಮ ಗಂಡನ ದೊಡ್ಡಮಲ್ಲದೇವರು ಹೆಸರು : ಮನೆ ನಂ. : 6 ವಯಸ್ಸು 43 ಲಿಂಗ : ಹೆಣ್ಣು	<b>71</b>	<b>111194</b>	ಹೆಸರು : ರಾಜಮ್ಮ ಗಂಡನ ಬಿ.ಬಸವಣ್ಣ ಹೆಸರು : ಮನೆ ನಂ. : 7 ವಯಸ್ಸು 44 ಲಿಂಗ : ಹೆಣ್ಣು	<b>72</b>	<b>JYC1529296</b>	ಹೆಸರು : ಆರ್.ಪ್ರಶಾಂತ ಕುಮಾರ ತಂದೆಯ ಹೆಚ್.ರಾಬರ್ಟ್ ಹೆಸರು : ಮನೆ ನಂ. : 7 ವಯಸ್ಸು 32 ಲಿಂಗ : ಗಂಡು
<b>73</b>	<b>JYC1529288</b>	ಹೆಸರು : ಆರ್.ರವಿ ತಂದೆಯ ಹೆಚ್.ರಾಬರ್ಟ್ ಹೆಸರು : ಮನೆ ನಂ. : 7 ವಯಸ್ಸು 30 ಲಿಂಗ : ಗಂಡು	<b>74</b>	<b>UPI2291292</b>	ಹೆಸರು : ನಾಗಮಣಿ ತಾಯಿಯ ರಾಜಮ್ಮ ಹೆಸರು : ಮನೆ ನಂ. : 7 ವಯಸ್ಸು 24 ಲಿಂಗ : ಹೆಣ್ಣು	<b>75</b>	<b>111136</b>	ಹೆಸರು : ಶಿವಮಲ್ಲಪ್ಪ ತಂದೆಯ ಮಲ್ಲಪ್ಪ ಹೆಸರು : ಮನೆ ನಂ. : 8 ವಯಸ್ಸು 52 ಲಿಂಗ : ಗಂಡು
<b>76</b>	<b>111135</b>	ಹೆಸರು : ಮಹದೇವಮ್ಮ ತಂದೆಯ ಮಲ್ಲಪ್ಪ ಹೆಸರು : ಮನೆ ನಂ. : 8 ವಯಸ್ಸು 47 ಲಿಂಗ : ಹೆಣ್ಣು	<b>77</b>	<b>JYC1529551</b>	ಹೆಸರು : ಬಸಮ್ಮಣಿ ಗಂಡನ ಶಿವಮಲ್ಲಪ್ಪ ಹೆಸರು : ಮನೆ ನಂ. : 8 ವಯಸ್ಸು 43 ಲಿಂಗ : ಹೆಣ್ಣು	<b>78</b>	<b>JYC1410992</b>	ಹೆಸರು : ವಸಂತ ಗಂಡನ ಬಸವಣ್ಣ ಹೆಸರು : ಮನೆ ನಂ. : 8 ವಯಸ್ಸು 33 ಲಿಂಗ : ಹೆಣ್ಣು
<b>79</b>	<b>111120</b>	ಹೆಸರು : ಶಿವಬಸಪ್ಪ ತಂದೆಯ ಬಸಪ್ಪ ಹೆಸರು : ಮನೆ ನಂ. : 9 ವಯಸ್ಸು 79 ಲಿಂಗ : ಗಂಡು	<b>80</b>	<b>111034</b>	ಹೆಸರು : ಬಸಪ್ಪ ತಂದೆಯ ಶಿವರತ್ನಪ್ಪ ಹೆಸರು : ಮನೆ ನಂ. : 9 ವಯಸ್ಸು 77 ಲಿಂಗ : ಗಂಡು	<b>81</b>	<b>111229</b>	ಹೆಸರು : ಶಿವಮ್ಮ ಗಂಡನ ಬಸಪ್ಪ ಹೆಸರು : ಮನೆ ನಂ. : 9 ವಯಸ್ಸು 69 ಲಿಂಗ : ಹೆಣ್ಣು
<b>82</b>	<b>111257</b>	ಹೆಸರು : ಚಂದ್ರಮ್ಮ ಗಂಡನ ಶಿವಬಸಪ್ಪ ಹೆಸರು : ಮನೆ ನಂ. : 9 ವಯಸ್ಸು 40 ಲಿಂಗ : ಹೆಣ್ಣು	<b>83</b>	<b>111057</b>	ಹೆಸರು : ಚಿಕ್ಕಬಸಪ್ಪ ತಂದೆಯ ಬಸಪ್ಪ ಹೆಸರು : ಮನೆ ನಂ. : 10 ವಯಸ್ಸು 57 ಲಿಂಗ : ಗಂಡು	<b>84</b>	<b>111156</b>	ಹೆಸರು : ಮಹದೇವಮ್ಮ ಗಂಡನ ಬಸಪ್ಪ ಹೆಸರು : ಮನೆ ನಂ. : 10 ವಯಸ್ಸು 47 ಲಿಂಗ : ಹೆಣ್ಣು
<b>85</b>	<b>JYC1529304</b>	ಹೆಸರು : ರವಿಶಂಕರ್ ತಂದೆಯ ಚೌಡಯ್ಯ ಹೆಸರು : ಮನೆ ನಂ. : 10 ವಯಸ್ಸು 33 ಲಿಂಗ : ಗಂಡು	<b>86</b>	<b>JYC1411222</b>	ಹೆಸರು : ಮಲ್ಲೇಶ ತಂದೆಯ ಬಸವಣ್ಣ ಹೆಸರು : ಮನೆ ನಂ. : 10 ವಯಸ್ಸು 26 ಲಿಂಗ : ಗಂಡು	<b>87</b>		ಹೆಸರು : ರಘುವೀರ ತಂದೆಯ ಚೌಡಯ್ಯ ಹೆಸರು : ಮನೆ ನಂ. : 10 ವಯಸ್ಸು 20 ಲಿಂಗ : ಗಂಡು
<b>88</b>	<b>111085</b>	ಹೆಸರು : ಪುಟ್ಟಲಿಂಗಮ್ಮ ಗಂಡನ ಮಲ್ಲದೇವರು ಹೆಸರು : ಮನೆ ನಂ. : 11 ವಯಸ್ಸು 84 ಲಿಂಗ : ಹೆಣ್ಣು	<b>89</b>	<b>111204</b>	ಹೆಸರು : ಬಸವಣ್ಣ ತಂದೆಯ ಮಲ್ಲದೇವರು ಹೆಸರು : ಮನೆ ನಂ. : 11 ವಯಸ್ಸು 62 ಲಿಂಗ : ಗಂಡು	<b>90</b>	<b>UPI2291318</b>	ಹೆಸರು : ಎಂ.ಸುಂದ್ರಪ್ಪ ತಂದೆಯ ಮಲ್ಲದೇವರು ಹೆಸರು : ಮನೆ ನಂ. : 11 ವಯಸ್ಸು 57 ಲಿಂಗ : ಗಂಡು

ವಿಭಾಗ : 1--ಅಗುಮಾಲೆ , ಕೊಳ್ಳೇಗಾಲ ತಾಲ್ಲೂಕು , ಚಾಮರಾಜನಗರ ಜಿಲ್ಲೆ			ಪಿನ್ ಕೋಡ್ :571439 ಮುಂದುವರಿದಿದೆ					
<b>91</b>	<b>111198</b>	ಹೆಸರು : ಸುದ್ರಮ್ಮ ಗಂಡನ ಬಸವಣ್ಣ ಹೆಸರು : ಮನೆ ನಂ. : 11 ವಯಸ್ಸು 47 ಲಿಂಗ : ಹೆಣ್ಣು	<b>92</b>	<b>111340</b>	ಹೆಸರು : ರಾಜಮಣಿ ಗಂಡನ ಎಂ.ಸುದ್ರಮ್ಮ ಹೆಸರು : ಮನೆ ನಂ. : 11 ವಯಸ್ಸು 42 ಲಿಂಗ : ಹೆಣ್ಣು	<b>93</b>	<b>JYC1411214</b>	ಹೆಸರು : ಜಯಲಕ್ಷ್ಮಿ ಮೇರಿ ಗಂಡನ ದೊರೆ ಹೆಸರು : ಮನೆ ನಂ. : 11 ವಯಸ್ಸು 34 ಲಿಂಗ : ಹೆಣ್ಣು
<b>94</b>	<b>JYC1411040</b>	ಹೆಸರು : ಜೀನಾಕುಮಾರಿ ಗಂಡನ ಸುಧಾಕರ ಹೆಸರು : ಮನೆ ನಂ. : 11 ವಯಸ್ಸು 37 ಲಿಂಗ : ಹೆಣ್ಣು	<b>95</b>	<b>UPI2291326</b>	ಹೆಸರು : ಶಶಿಕಲಾ ತಂದೆಯ ಜಾನ್ ಮಾರ್ಕ್ ಹೆಸರು : ಮನೆ ನಂ. : 11 ವಯಸ್ಸು 29 ಲಿಂಗ : ಗಂಡು	<b>96</b>	<b>JYC2943991</b>	ಹೆಸರು : ಪ್ರಭಾಕರ್ ತಂದೆಯ ಜಾನ್ ಮಾರ್ಕ್ ಹೆಸರು : ಮನೆ ನಂ. : 11 ವಯಸ್ಸು 33 ಲಿಂಗ : ಗಂಡು
<b>97</b>		ಹೆಸರು : ಶಿವಮಲ್ಲಮ್ಮ ತಂದೆಯ ಶಿವಮಲ್ಲಮ್ಮ ಹೆಸರು : ಮನೆ ನಂ. : 11 ವಯಸ್ಸು 25 ಲಿಂಗ : ಹೆಣ್ಣು	<b>98</b>	<b>JYC1528785</b>	ಹೆಸರು : ಮಲ್ಲೇಶ್ ತಂದೆಯ ಹೆಸರು : ಮನೆ ನಂ. : 2 ವಯಸ್ಸು 44 ಲಿಂಗ : ಗಂಡು	<b>99</b>	<b>KT/15/110/111263</b>	ಹೆಸರು : ಬಿ.ನಾಗಸುಂದರಮೂರ್ತಿ ತಂದೆಯ ಬಸವ್ವ ಹೆಸರು : ಮನೆ ನಂ. : 12 ವಯಸ್ಸು 48 ಲಿಂಗ : ಗಂಡು
<b>100</b>	<b>111143</b>	ಹೆಸರು : ನಾಗಮ್ಮ ಗಂಡನ ಮಲ್ಲೇಶ್ ಹೆಸರು : ಮನೆ ನಂ. : 12 ವಯಸ್ಸು 42 ಲಿಂಗ : ಹೆಣ್ಣು	<b>101</b>	<b>111128</b>	ಹೆಸರು : ಶಂಕರಮ್ಮ ಗಂಡನ ನಾಗಸುಂದರಮೂರ್ತಿ ಹೆಸರು : ಮನೆ ನಂ. : 12 ವಯಸ್ಸು 40 ಲಿಂಗ : ಹೆಣ್ಣು	<b>102</b>	<b>JYC2945293</b>	ಹೆಸರು : ಸುಮಲತ ತಂದೆಯ ಭಾಸ್ಕರ್ ಹೆಸರು : ಮನೆ ನಂ. : 12 ವಯಸ್ಸು 25 ಲಿಂಗ : ಹೆಣ್ಣು
<b>103</b>	<b>JYC1529270</b>	ಹೆಸರು : ಇಮ್ಮಾನುವೆಲ್ ತಂದೆಯ ಭಾಸ್ಕರ್ ಹೆಸರು : ಮನೆ ನಂ. : 12 ವಯಸ್ಸು 30 ಲಿಂಗ : ಗಂಡು	<b>104</b>	<b>UPI2291342</b>	ಹೆಸರು : ಬೋಳಪ್ಪ ತಂದೆಯ ಬಸವ್ವ ಹೆಸರು : ಮನೆ ನಂ. : 13 ವಯಸ್ಸು 34 ಲಿಂಗ : ಗಂಡು	<b>105</b>	<b>111142</b>	ಹೆಸರು : ಶಿವಮ್ಮ ಗಂಡನ ಬೋಳಪ್ಪ ಹೆಸರು : ಮನೆ ನಂ. : 13 ವಯಸ್ಸು 65 ಲಿಂಗ : ಹೆಣ್ಣು
<b>106</b>	<b>JYC1529080</b>	ಹೆಸರು : ಸಾಮುವೆಲ್ ತಂದೆಯ ಸಾಲಮಾನ್ ಹೆಸರು : ಮನೆ ನಂ. : 13 ವಯಸ್ಸು 42 ಲಿಂಗ : ಗಂಡು	<b>107</b>	<b>111092</b>	ಹೆಸರು : ಮಹಾದೇವಸ್ವಾಮಿ ತಂದೆಯ ಬೋಳಪ್ಪ ಹೆಸರು : ಮನೆ ನಂ. : 13 ವಯಸ್ಸು 40 ಲಿಂಗ : ಗಂಡು	<b>108</b>	<b>JYC1529064</b>	ಹೆಸರು : ರತ್ನ ತಂದೆಯ ಸಾಮುವೆಲ್ ಹೆಸರು : ಮನೆ ನಂ. : 13 ವಯಸ್ಸು 30 ಲಿಂಗ : ಹೆಣ್ಣು
<b>109</b>	<b>111062</b>	ಹೆಸರು : ಮಲ್ಲಮ್ಮ ತಂದೆಯ ಬಸವ್ವ ಹೆಸರು : ಮನೆ ನಂ. : 14 ವಯಸ್ಸು 77 ಲಿಂಗ : ಗಂಡು	<b>110</b>	<b>KT/99/221/111293</b>	ಹೆಸರು : ಶಿವಮಲ್ಲಮ್ಮ ತಂದೆಯ ಮಲ್ಲಮ್ಮ ಹೆಸರು : ಮನೆ ನಂ. : 14 ವಯಸ್ಸು 47 ಲಿಂಗ : ಗಂಡು	<b>111</b>	<b>111080</b>	ಹೆಸರು : ಬಸವಣ್ಣ ತಂದೆಯ ಮಲ್ಲಣ್ಣ ಹೆಸರು : ಮನೆ ನಂ. : 14 ವಯಸ್ಸು 42 ಲಿಂಗ : ಗಂಡು
<b>112</b>	<b>111225</b>	ಹೆಸರು : ಮಂಜುಳ ಗಂಡನ ಶಿವಮಲ್ಲಮ್ಮ ಹೆಸರು : ಮನೆ ನಂ. : 14 ವಯಸ್ಸು 41 ಲಿಂಗ : ಹೆಣ್ಣು	<b>113</b>	<b>UPI2291367</b>	ಹೆಸರು : ಕೆಂಚಪ್ಪದೇವರು ತಂದೆಯ ಸಪ್ಪಮ್ಮ ಹೆಸರು : ಮನೆ ನಂ. : 15 ವಯಸ್ಸು 78 ಲಿಂಗ : ಗಂಡು	<b>114</b>	<b>111063</b>	ಹೆಸರು : ಮಲ್ಲಣ್ಣ ತಂದೆಯ ಕೆಂಚಪ್ಪದೇವರು ಹೆಸರು : ಮನೆ ನಂ. : 15 ವಯಸ್ಸು 62 ಲಿಂಗ : ಗಂಡು
<b>115</b>	<b>JYC1529668</b>	ಹೆಸರು : ಶಿವತಾಯಮ್ಮ ಗಂಡನ ಮಲ್ಲಣ್ಣ ಹೆಸರು : ಮನೆ ನಂ. : 15 ವಯಸ್ಸು 53 ಲಿಂಗ : ಹೆಣ್ಣು	<b>116</b>	<b>UPI3274719</b>	ಹೆಸರು : ಅಲ್ವಿನ್ ಸ ಜೀಜೆ ತಂದೆಯ ಜಕ್ಕಾಯ್ ಪ್ಪೆ ಹೆಸರು : ಮನೆ ನಂ. : 15 ವಯಸ್ಸು 22 ಲಿಂಗ : ಗಂಡು	<b>117</b>	<b>111055</b>	ಹೆಸರು : ಮಲ್ಲಮ್ಮ ತಂದೆಯ ನಾಗಪ್ಪ ಹೆಸರು : ಮನೆ ನಂ. : 16 ವಯಸ್ಸು 87 ಲಿಂಗ : ಗಂಡು
<b>118</b>	<b>111045</b>	ಹೆಸರು : ಶಿವಮ್ಮ ಗಂಡನ ಮಲ್ಲಮ್ಮ ಹೆಸರು : ಮನೆ ನಂ. : 16 ವಯಸ್ಸು 77 ಲಿಂಗ : ಹೆಣ್ಣು	<b>119</b>	<b>JYC2805992</b>	ಹೆಸರು : ಶಿವಮಲ್ಲಮ್ಮ ತಂದೆಯ ಮಲ್ಲಮ್ಮ ಹೆಸರು : ಮನೆ ನಂ. : 16 ವಯಸ್ಸು 58 ಲಿಂಗ : ಗಂಡು	<b>120</b>	<b>111110</b>	ಹೆಸರು : ಮಹದೇವಮ್ಮ ಗಂಡನ ಶಿವಮಲ್ಲಮ್ಮ ಹೆಸರು : ಮನೆ ನಂ. : 16 ವಯಸ್ಸು 47 ಲಿಂಗ : ಹೆಣ್ಣು

ವಿಭಾಗ : 1--ಅಲಗುಮಾಲೆ , ಕೊಳ್ಳೇಗಾಲ ತಾಲ್ಲೂಕು , ಚಾಮರಾಜನಗರ ಜಿಲ್ಲೆ			ಪಿನ್ ಕೋಡ್ :571439 ಮುಂದುವರಿದಿದೆ					
<b>121</b>	<b>111113</b>	ಹೆಸರು : ನಂಜಮ್ಮಣಿ ಗಂಡನ ಬಸವಣ್ಣ ಹೆಸರು : ಮನೆ ನಂ. : 16 ವಯಸ್ಸು 45 ಲಿಂಗ : ಹೆಣ್ಣು	<b>122</b>	<b>JYC1528843</b>	ಹೆಸರು : ಮಹದೇವಸ್ವಾಮಿ ತಂದೆಯ ಮಲ್ಲಪ್ಪ ಹೆಸರು : ಮನೆ ನಂ. : 16 ವಯಸ್ಸು 43 ಲಿಂಗ : ಗಂಡು	<b>123</b>	<b>111174</b>	ಹೆಸರು : ಸುಂದರಮೂರ್ತಿ ತಂದೆಯ ಮಲ್ಲಪ್ಪ ಹೆಸರು : ಮನೆ ನಂ. : 16 ವಯಸ್ಸು 37 ಲಿಂಗ : ಗಂಡು
<b>124</b>	<b>JYC1529593</b>	ಹೆಸರು : ಶಾಂತ ಕುಮಾರಿ ಗಂಡನ ಸಾಮು ವೇಲ್.ಕೆ.ಎಸ್. ಹೆಸರು : ಮನೆ ನಂ. : 16 ವಯಸ್ಸು 31 ಲಿಂಗ : ಹೆಣ್ಣು	<b>125</b>	<b>JYC2805976</b>	ಹೆಸರು : ನಂಜಪ್ಪ ತಂದೆಯ ನಾಗಪ್ಪ ಹೆಸರು : ಮನೆ ನಂ. : 17 ವಯಸ್ಸು 83 ಲಿಂಗ : ಗಂಡು	<b>126</b>	<b>111109</b>	ಹೆಸರು : ಮಲ್ಲಮ್ಮ ಗಂಡನ ನಂಜಪ್ಪ ಹೆಸರು : ಮನೆ ನಂ. : 17 ವಯಸ್ಸು 67 ಲಿಂಗ : ಹೆಣ್ಣು
<b>127</b>	<b>JYC1528900</b>	ಹೆಸರು : ಭಾಗ್ಯ ಗಂಡನ ಮಹದೇವಪ್ಪ ಹೆಸರು : ಮನೆ ನಂ. : 17 ವಯಸ್ಸು 37 ಲಿಂಗ : ಹೆಣ್ಣು	<b>128</b>	<b>JYC1529452</b>	ಹೆಸರು : ಎಂ.ಶಿಲ್ಪ ಗಂಡನ ಶಿವಯ್ಯ ಹೆಸರು : ಮನೆ ನಂ. : 17 ವಯಸ್ಸು 30 ಲಿಂಗ : ಹೆಣ್ಣು	<b>129</b>	<b>111020</b>	ಹೆಸರು : ಚ.ಮಹದೇವಪ್ಪ ತಂದೆಯ ಚಿನ್ನಬಸಪ್ಪದೇವರು ಹೆಸರು : ಮನೆ ನಂ. : 18 ವಯಸ್ಸು 59 ಲಿಂಗ : ಗಂಡು
<b>130</b>	<b>111097</b>	ಹೆಸರು : ರಾಜಮ್ಮ ಗಂಡನ ಚ.ಮಹದೇವಪ್ಪ ಹೆಸರು : ಮನೆ ನಂ. : 18 ವಯಸ್ಸು 47 ಲಿಂಗ : ಹೆಣ್ಣು	<b>131</b>	<b>JYC1529445</b>	ಹೆಸರು : ಸುನೀತ ಗಂಡನ ಡೇವಿಡ್ ಹೆಸರು : ಮನೆ ನಂ. : 18 ವಯಸ್ಸು 33 ಲಿಂಗ : ಹೆಣ್ಣು	<b>132</b>	<b>111384</b>	ಹೆಸರು : ಗೌರಮ್ಮ ಗಂಡನ ಎಸ್.ಮಲ್ಲಿಂದೇವರು ಹೆಸರು : ಮನೆ ನಂ. : 19 ವಯಸ್ಸು 72 ಲಿಂಗ : ಹೆಣ್ಣು
<b>133</b>	<b>111012</b>	ಹೆಸರು : ಎಂ.ನಾಗಮಲ್ಲೇಶ್ ತಂದೆಯ ಎಸ್.ಮಲ್ಲಿಂದೇವರು ಹೆಸರು : ಮನೆ ನಂ. : 19 ವಯಸ್ಸು 60 ಲಿಂಗ : ಗಂಡು	<b>134</b>	<b>111096</b>	ಹೆಸರು : ಕಮಲಮ್ಮ ಗಂಡನ ಎಂ.ನಾಗಮಲ್ಲೇಶ್ ಹೆಸರು : ಮನೆ ನಂ. : 19 ವಯಸ್ಸು 46 ಲಿಂಗ : ಹೆಣ್ಣು	<b>135</b>	<b>JYC1531433</b>	ಹೆಸರು : ಸರೋಜ ಗಂಡನ ಮಹದೇವ ಹೆಸರು : ಮನೆ ನಂ. : 19 ವಯಸ್ಸು 33 ಲಿಂಗ : ಹೆಣ್ಣು
<b>136</b>	<b>UPI2291391</b>	ಹೆಸರು : ಪ್ರಭು ಎಸ್ ತಂದೆಯ ನಾಗ ಮಲ್ಲೇಶ ಎಂ ಹೆಸರು : ಮನೆ ನಂ. : 19 ವಯಸ್ಸು 24 ಲಿಂಗ : ಗಂಡು	<b>137</b>	<b>UPI2291409</b>	ಹೆಸರು : ಅಲ್ಲೂರಿ ಲಲಿತಾದೇವಿ ಗಂಡನ ಅಲ್ಲೂರಿ ಗಣಪತಿರಾಜು ಹೆಸರು : ಮನೆ ನಂ. : 19 ವಯಸ್ಸು 35 ಲಿಂಗ : ಹೆಣ್ಣು	<b>138</b>	<b>UPI2291417</b>	ಹೆಸರು : ಅಲ್ಲೂರಿ ಗಣಪತಿ ರಾಜು ತಂದೆಯ ಸತ್ಯಾನಾರಾಯಣ ರಾಜು ಹೆಸರು : ಮನೆ ನಂ. : 19 ವಯಸ್ಸು 45 ಲಿಂಗ : ಗಂಡು
<b>139</b>	<b>UPI1002013</b>	ಹೆಸರು : ಎಸ್ ವಿ ವಿ ಎಸ್ ಬಾ ಕ್ಷೇರಾಜು ತಂದೆಯ ಎಸ್ ವಿ ವಿ ಎನ್ ರಾಜ್ ಹೆಸರು : ಮನೆ ನಂ. : 19 ವಯಸ್ಸು 57 ಲಿಂಗ : ಗಂಡು	<b>140</b>	<b>UPI3274727</b>	ಹೆಸರು : ಸಾಕಮ್ಮ ತಂದೆಯ ಮಹದೇವಪ್ಪ ಹೆಸರು : ಮನೆ ನಂ. : 20 ವಯಸ್ಸು 37 ಲಿಂಗ : ಹೆಣ್ಣು	<b>141</b>	<b>UPI2291425</b>	ಹೆಸರು : ಪ್ರಭುಸ್ವಾಮಿ ಎಸ್ ತಂದೆಯ ಶಿವಬಸಪ್ಪ ಎಸ್ ಹೆಸರು : ಮನೆ ನಂ. : 20/13 ವಯಸ್ಸು 21 ಲಿಂಗ : ಗಂಡು
<b>142</b>	<b>111044</b>	ಹೆಸರು : ಮಹದೇವಮ್ಮ ಗಂಡನ ಮಲ್ಲಿಂದೇವರು ಹೆಸರು : ಮನೆ ನಂ. : 20ಎ ವಯಸ್ಸು 82 ಲಿಂಗ : ಹೆಣ್ಣು	<b>143</b>	<b>111206</b>	ಹೆಸರು : ಮಹದೇವಪ್ಪ ತಂದೆಯ ಮಲ್ಲಿಂದೇವರು ಹೆಸರು : ಮನೆ ನಂ. : 20ಎ ವಯಸ್ಸು 60 ಲಿಂಗ : ಗಂಡು	<b>144</b>	<b>JYC1528942</b>	ಹೆಸರು : ಗುರುಸ್ವಾಮಿ ತಂದೆಯ ಮಲ್ಲಿಂದೇವರು ಹೆಸರು : ಮನೆ ನಂ. : 20ಎ ವಯಸ್ಸು 53 ಲಿಂಗ : ಗಂಡು
<b>145</b>	<b>111091</b>	ಹೆಸರು : ಸುವರ್ಣಮ್ಮ ಗಂಡನ ಮಹದೇವಪ್ಪ ಹೆಸರು : ಮನೆ ನಂ. : 20ಎ ವಯಸ್ಸು 42 ಲಿಂಗ : ಹೆಣ್ಣು	<b>146</b>	<b>111248</b>	ಹೆಸರು : ನಾಗರತ್ನಮ್ಮ ಗಂಡನ ಗುರುಸ್ವಾಮಿ ಹೆಸರು : ಮನೆ ನಂ. : 20ಎ ವಯಸ್ಸು 42 ಲಿಂಗ : ಹೆಣ್ಣು	<b>147</b>		ಹೆಸರು : ಕುಮಾರಸ್ವಾಮಿ ಎಂ ತಂದೆಯ ಮಹದೇವಪ್ಪ ಹೆಸರು : ಮನೆ ನಂ. : 20ಎ ವಯಸ್ಸು 23 ಲಿಂಗ : ಗಂಡು
<b>148</b>		ಹೆಸರು : ಮಹೇಂದ್ರ ಎಂ ತಂದೆಯ ಮಹದೇವಪ್ಪ ಹೆಸರು : ಮನೆ ನಂ. : 20ಎ ವಯಸ್ಸು 21 ಲಿಂಗ : ಗಂಡು	<b>149</b>	<b>111283</b>	ಹೆಸರು : ಶಿವಮ್ಮ ತಂದೆಯ ಬಸಪ್ಪದೇವರು ಹೆಸರು : ಮನೆ ನಂ. : 20ಬಿ ವಯಸ್ಸು 77 ಲಿಂಗ : ಹೆಣ್ಣು	<b>150</b>	<b>111314</b>	ಹೆಸರು : ಶಿವಬಸಪ್ಪ ತಂದೆಯ ಬಸಪ್ಪದೇವರು ಹೆಸರು : ಮನೆ ನಂ. : 20ಬಿ ವಯಸ್ಸು 62 ಲಿಂಗ : ಗಂಡು

ವಿಭಾಗ : 1--ಅಗುಮಾಲೆ , ಕೊಳ್ಳೇಗಾಲ ತಾಲ್ಲೂಕು , ಚಾಮರಾಜನಗರ ಜಿಲ್ಲೆ ಪಿನ್ ಕೋಡ್ :571439 ಮುಂದುವರಿದಿದೆ			
<b>151</b>	<b>111168</b>	ಹೆಸರು : ಶಿವಮೂರ್ತಿ ತಂದೆಯ ಬಸಪ್ಪದೇವರು ಹೆಸರು : ಮನ ನಂ. : 20ಬಿ ವಯಸ್ಸು 55 ಲಿಂಗ : ಗಂಡು	
<b>152</b>	<b>111242</b>	ಹೆಸರು : ಶಿವಮಲ್ಲಪ್ಪ ತಂದೆಯ ಬಸಪ್ಪದೇವರು ಹೆಸರು : ಮನ ನಂ. : 20ಬಿ ವಯಸ್ಸು 52 ಲಿಂಗ : ಗಂಡು	
<b>153</b>	<b>111251</b>	ಹೆಸರು : ಜಯಮ್ಮಣಿ ಗಂಡನ ಶಿವಬಸಪ್ಪ ಹೆಸರು : ಮನ ನಂ. : 20ಬಿ ವಯಸ್ಸು 49 ಲಿಂಗ : ಹೆಣ್ಣು	
<b>154</b>	<b>111002</b>	ಹೆಸರು : ನಾಗಮಣಿ ಗಂಡನ ಶಿವಮೂರ್ತಿ ಹೆಸರು : ಮನ ನಂ. : 20ಬಿ ವಯಸ್ಸು 43 ಲಿಂಗ : ಹೆಣ್ಣು	
<b>155</b>	<b>JYC2805893</b>	ಹೆಸರು : ಸುಂದ್ರಮ್ಮ ಗಂಡನ ಶಿವಮಲ್ಲಪ್ಪ ಹೆಸರು : ಮನ ನಂ. : 20ಬಿ ವಯಸ್ಸು 43 ಲಿಂಗ : ಹೆಣ್ಣು	
<b>156</b>	<b>111292</b>	ಹೆಸರು : ಬಸಮಣಿ ಗಂಡನ ಬಸಪ್ಪದೇವರು ಹೆಸರು : ಮನ ನಂ. : 21 ವಯಸ್ಸು 64 ಲಿಂಗ : ಹೆಣ್ಣು	
<b>157</b>	<b>111079</b>	ಹೆಸರು : ಮಹದೇವಮ್ಮ ಗಂಡನ ಮಲ್ಲೇದೇವರು ಹೆಸರು : ಮನ ನಂ. : 21 ವಯಸ್ಸು 63 ಲಿಂಗ : ಹೆಣ್ಣು	
<b>158</b>	<b>111331</b>	ಹೆಸರು : ಶಿವಸ್ವಾಮಿ ತಂದೆಯ ಮಲ್ಲೇದೇವರು ಹೆಸರು : ಮನ ನಂ. : 21 ವಯಸ್ಸು 55 ಲಿಂಗ : ಗಂಡು	
<b>159</b>	<b>111078</b>	ಹೆಸರು : ಶಿವಮಲ್ಲಮ್ಮ ಗಂಡನ ಶಿವಸ್ವಾಮಿ ಹೆಸರು : ಮನ ನಂ. : 21 ವಯಸ್ಸು 45 ಲಿಂಗ : ಹೆಣ್ಣು	
<b>160</b>	<b>111385</b>	ಹೆಸರು : ಶಂಕರ ತಂದೆಯ ಬಸಪ್ಪದೇವರು ಹೆಸರು : ಮನ ನಂ. : 21 ವಯಸ್ಸು 42 ಲಿಂಗ : ಗಂಡು	
<b>161</b>	<b>111211</b>	ಹೆಸರು : ಮಲ್ಲಪ್ಪ ತಂದೆಯ ಪ್ರಸನ್ನಪ್ಪ ಹೆಸರು : ಮನ ನಂ. : 22 ವಯಸ್ಸು 72 ಲಿಂಗ : ಗಂಡು	
<b>162</b>	<b>111158</b>	ಹೆಸರು : ಕೆ.ಮಹದೇವಮ್ಮ ಗಂಡನ ಮಲ್ಲಪ್ಪ ಹೆಸರು : ಮನ ನಂ. : 22 ವಯಸ್ಸು 52 ಲಿಂಗ : ಹೆಣ್ಣು	
<b>163</b>	<b>111212</b>	ಹೆಸರು : ಬಸವರಾಜು ತಂದೆಯ ಮಲ್ಲಪ್ಪ ಹೆಸರು : ಮನ ನಂ. : 22 ವಯಸ್ಸು 39 ಲಿಂಗ : ಗಂಡು	
<b>164</b>	<b>JYC1529213</b>	ಹೆಸರು : ಸುವರ್ಣಮ್ಮ ಗಂಡನ ಬಸವರಾಜು ಹೆಸರು : ಮನ ನಂ. : 22 ವಯಸ್ಸು 36 ಲಿಂಗ : ಹೆಣ್ಣು	
<b>165</b>	<b>JYC1411115</b>	ಹೆಸರು : ಕೆಂಡಗಣ್ಣು ತಂದೆಯ ಮಲ್ಲಪ್ಪ ಹೆಸರು : ಮನ ನಂ. : 22 ವಯಸ್ಸು 25 ಲಿಂಗ : ಗಂಡು	
<b>166</b>		ಹೆಸರು : ಮಲ್ಲೇಶ ಎಂ ತಂದೆಯ ಮಲ್ಲಪ್ಪ ಹೆಸರು : ಮನ ನಂ. : 22 ವಯಸ್ಸು 23 ಲಿಂಗ : ಗಂಡು	
<b>167</b>	<b>111215</b>	ಹೆಸರು : ಬಸವಣ್ಣ ತಂದೆಯ ಕರ್ನಾಡ ಮಲ್ಲೇದೇವರು ಹೆಸರು : ಮನ ನಂ. : 23 ವಯಸ್ಸು 55 ಲಿಂಗ : ಗಂಡು	
<b>168</b>	<b>111121</b>	ಹೆಸರು : ಸುಂದ್ರಮ್ಮ ಗಂಡನ ಬಸವಣ್ಣ ಹೆಸರು : ಮನ ನಂ. : 23 ವಯಸ್ಸು 44 ಲಿಂಗ : ಹೆಣ್ಣು	
<b>169</b>	<b>UPI2291466</b>	ಹೆಸರು : ಗಿರೀಶ ತಂದೆಯ ಬಸವಣ್ಣ ಹೆಸರು : ಮನ ನಂ. : 23 ವಯಸ್ಸು 29 ಲಿಂಗ : ಗಂಡು	
<b>170</b>	<b>111240</b>	ಹೆಸರು : ಸಪ್ಪಣ್ಣ ತಂದೆಯ ಕನನ್ ಮಲ್ಲೇದೇವರು ಹೆಸರು : ಮನ ನಂ. : 24 ವಯಸ್ಸು 59 ಲಿಂಗ : ಗಂಡು	
<b>171</b>	<b>111141</b>	ಹೆಸರು : ಸುಶೀಲಮ್ಮ ಗಂಡನ ಸಪ್ಪಣ್ಣ ಹೆಸರು : ಮನ ನಂ. : 24 ವಯಸ್ಸು 43 ಲಿಂಗ : ಹೆಣ್ಣು	
<b>172</b>	<b>UPI2291474</b>	ಹೆಸರು : ಮಹೇಶ ತಂದೆಯ ಸಪ್ಪಣ್ಣ ಹೆಸರು : ಮನ ನಂ. : 24 ವಯಸ್ಸು 23 ಲಿಂಗ : ಗಂಡು	
<b>173</b>	<b>JYC1411180</b>	ಹೆಸರು : ಸುಮತಿ ತಂದೆಯ ಜಿ.ಶಿವಮಲ್ಲಪ್ಪ ಹೆಸರು : ಮನ ನಂ. : 25 ವಯಸ್ಸು 28 ಲಿಂಗ : ಹೆಣ್ಣು	
<b>174</b>	<b>111104</b>	ಹೆಸರು : ರೇವಮ್ಮ ಗಂಡನ ಕು.ಬಸಪ್ಪ ಹೆಸರು : ಮನ ನಂ. : 26 ವಯಸ್ಸು 72 ಲಿಂಗ : ಹೆಣ್ಣು	
<b>175</b>	<b>111006</b>	ಹೆಸರು : ಮಲ್ಲೇಶ ತಂದೆಯ ಕು.ಬಸಪ್ಪ ಹೆಸರು : ಮನ ನಂ. : 26 ವಯಸ್ಸು 57 ಲಿಂಗ : ಗಂಡು	
<b>176</b>	<b>UPI2291508</b>	ಹೆಸರು : ಮಹದೇವಪ್ಪ ತಂದೆಯ ಬಸಪ್ಪ ಹೆಸರು : ಮನ ನಂ. : 26 ವಯಸ್ಸು 42 ಲಿಂಗ : ಗಂಡು	
<b>177</b>	<b>111007</b>	ಹೆಸರು : ರತ್ನಮ್ಮ ಗಂಡನ ಮಲ್ಲೇಶ ಹೆಸರು : ಮನ ನಂ. : 26 ವಯಸ್ಸು 42 ಲಿಂಗ : ಹೆಣ್ಣು	
<b>178</b>	<b>KT/15/110/111008</b>	ಹೆಸರು : ಶಿವಮ್ಮ ಗಂಡನ ಮಹದೇವಪ್ಪ ಹೆಸರು : ಮನ ನಂ. : 26 ವಯಸ್ಸು 38 ಲಿಂಗ : ಹೆಣ್ಣು	
<b>179</b>	<b>111018</b>	ಹೆಸರು : ಶಿವಮಲ್ಲಪ್ಪ ತಂದೆಯ ಮಾಟಿಮಲ್ಲಪ್ಪ ಹೆಸರು : ಮನ ನಂ. : 27 ವಯಸ್ಸು 55 ಲಿಂಗ : ಗಂಡು	
<b>180</b>	<b>JYC1529205</b>	ಹೆಸರು : ನಾಗಮ್ಮ ಗಂಡನ ಶಿವಮಲ್ಲಪ್ಪ ಹೆಸರು : ಮನ ನಂ. : 27 ವಯಸ್ಸು 43 ಲಿಂಗ : ಹೆಣ್ಣು	



ವಿಭಾಗ : 1--ಅಲಗುಮಾಲೆ , ಕೊಳ್ಳೇಗಾಲ ತಾಲ್ಲೂಕು , ಚಾಮರಾಜನಗರ ಜಿಲ್ಲೆ ಪಿನ್ ಕೋಡ್ :571439 ಮುಂದುವರಿದಿದೆ

<p><b>181</b> 111118 ಹೆಸರು : ಲತಾಮಣಿ ಗಂಡನ ಶಿವಮಲ್ಲಪ್ಪ ಹೆಸರು : ಮನೆ ನಂ. : 28 ವಯಸ್ಸು 42 ಲಿಂಗ : ಹೆಣ್ಣು</p>	<p><b>182</b> JYC1528751 ಹೆಸರು : ಮಲ್ಲೇಶ ತಂದೆಯ ಶಿವಮಲ್ಲಪ್ಪ ಹೆಸರು : ಮನೆ ನಂ. : 28 ವಯಸ್ಸು 33 ಲಿಂಗ : ಗಂಡು</p>	<p><b>183</b> 111116 ಹೆಸರು : ಮಲ್ಲಮ್ಮ ಗಂಡನ ಮಲ್ಲೇದೇವರು ಹೆಸರು : ಮನೆ ನಂ. : 29 ವಯಸ್ಸು 67 ಲಿಂಗ : ಹೆಣ್ಣು</p>
<p><b>184</b> UPI2291524 ಹೆಸರು : ಮಹದೇವಸ್ವಾಮಿ ತಂದೆಯ ಮಲ್ಲೇದೇವರು ಹೆಸರು : ಮನೆ ನಂ. : 29 ವಯಸ್ಸು 49 ಲಿಂಗ : ಗಂಡು</p>	<p><b>185</b> JYC1528728 ಹೆಸರು : ಶಿವಸ್ವಾಮಿ ತಂದೆಯ ಮಲ್ಲೇದೇವರು ಹೆಸರು : ಮನೆ ನಂ. : 29 ವಯಸ್ಸು 46 ಲಿಂಗ : ಗಂಡು</p>	<p><b>186</b> 111244 ಹೆಸರು : ಬಸವರಾಜು ತಂದೆಯ ಮಲ್ಲೇದೇವರು ಹೆಸರು : ಮನೆ ನಂ. : 29 ವಯಸ್ಸು 42 ಲಿಂಗ : ಗಂಡು</p>
<p><b>187</b> 111119 ಹೆಸರು : ಬಸಮ್ಮಣಿ ಗಂಡನ ಮಹದೇವಸ್ವಾಮಿ ಹೆಸರು : ಮನೆ ನಂ. : 29 ವಯಸ್ಸು 41 ಲಿಂಗ : ಹೆಣ್ಣು</p>	<p><b>188</b> 111275 ಹೆಸರು : ಬಸವಣ್ಣ ತಂದೆಯ ಮಲ್ಲೇದೇವರು ಹೆಸರು : ಮನೆ ನಂ. : 29 ವಯಸ್ಸು 39 ಲಿಂಗ : ಗಂಡು</p>	<p><b>189</b> 111277 ಹೆಸರು : ಭಾಗ್ಯ ಗಂಡನ ಬಸವಣ್ಣ ಹೆಸರು : ಮನೆ ನಂ. : 29 ವಯಸ್ಸು 35 ಲಿಂಗ : ಹೆಣ್ಣು</p>
<p><b>190</b> JYC2805844 ಹೆಸರು : ಮಲ್ಲಮ್ಮ ಗಂಡನ ಮಾಟಿಮಲ್ಲಪ್ಪ ಹೆಸರು : ಮನೆ ನಂ. : 30 ವಯಸ್ಸು 67 ಲಿಂಗ : ಹೆಣ್ಣು</p>	<p><b>191</b> 111030 ಹೆಸರು : ಸಿದ್ದಪ್ಪ ತಂದೆಯ ಮಾಟಿಮಲ್ಲಪ್ಪ ಹೆಸರು : ಮನೆ ನಂ. : 30 ವಯಸ್ಸು 55 ಲಿಂಗ : ಗಂಡು</p>	<p><b>192</b> 111315 ಹೆಸರು : ಪುಟ್ಟಮಾದಪ್ಪ ತಂದೆಯ ಪುಟ್ಟಮಲ್ಲಪ್ಪ ಹೆಸರು : ಮನೆ ನಂ. : 30 ವಯಸ್ಸು 49 ಲಿಂಗ : ಗಂಡು</p>
<p><b>193</b> JYC2805836 ಹೆಸರು : ದಾಕ್ಷಾಯಿಣಿ ಗಂಡನ ಸಿದ್ದಪ್ಪ ಹೆಸರು : ಮನೆ ನಂ. : 30 ವಯಸ್ಸು 43 ಲಿಂಗ : ಹೆಣ್ಣು</p>	<p><b>194</b> UPI2291532 ಹೆಸರು : ನಾಗಮಣಿ ಗಂಡನ ಪುಟ್ಟಮಾದಪ್ಪ ಹೆಸರು : ಮನೆ ನಂ. : 30 ವಯಸ್ಸು 40 ಲಿಂಗ : ಹೆಣ್ಣು</p>	<p><b>195</b> UPI1002526 ಹೆಸರು : ಪುಟ್ಟರಾಜು ಎ ತಂದೆಯ ಲೇಟ್ ಅಶ್ವತ್ಥಪ್ಪ ಹೆಸರು : ಮನೆ ನಂ. : 30 ವಯಸ್ಸು 74 ಲಿಂಗ : ಗಂಡು</p>
<p><b>196</b> 111181 ಹೆಸರು : ರಾಜಮ್ಮ ಗಂಡನ ಬೊಳಪ್ಪ ಹೆಸರು : ಮನೆ ನಂ. : 31 ವಯಸ್ಸು 57 ಲಿಂಗ : ಹೆಣ್ಣು</p>	<p><b>197</b> JYC1528769 ಹೆಸರು : ಮಹದೇವಸ್ವಾಮಿ ತಂದೆಯ ಬೊಳಪ್ಪ ಹೆಸರು : ಮನೆ ನಂ. : 31 ವಯಸ್ಸು 39 ಲಿಂಗ : ಗಂಡು</p>	<p><b>198</b> 111386 ಹೆಸರು : ಬಸವಣ್ಣ ತಂದೆಯ ಬೊಳಪ್ಪ ಹೆಸರು : ಮನೆ ನಂ. : 31 ವಯಸ್ಸು 35 ಲಿಂಗ : ಗಂಡು</p>
<p><b>199</b> ಹೆಸರು : ರಾಣಿ ಎಸ್ ಗಂಡನ ಮಹದೇವಸ್ವಾಮಿ ಹೆಸರು : ಮನೆ ನಂ. : 31 ವಯಸ್ಸು 20 ಲಿಂಗ : ಹೆಣ್ಣು</p>	<p><b>200</b> 111021 ಹೆಸರು : ಮಹದೇವಪ್ಪ ತಂದೆಯ ಮಲ್ಲಪ್ಪ ಹೆಸರು : ಮನೆ ನಂ. : 32 ವಯಸ್ಸು 72 ಲಿಂಗ : ಗಂಡು</p>	<p><b>201</b> 111117 ಹೆಸರು : ಮಹದೇವಮ್ಮ ಗಂಡನ ವೆ.ಮಹದೇವಪ್ಪ ಹೆಸರು : ಮನೆ ನಂ. : 32 ವಯಸ್ಸು 52 ಲಿಂಗ : ಹೆಣ್ಣು</p>
<p><b>202</b> 111387 ಹೆಸರು : ಮಹದೇವಸ್ವಾಮಿ ತಂದೆಯ ವೆ.ಮಹದೇವಪ್ಪ ಹೆಸರು : ಮನೆ ನಂ. : 32 ವಯಸ್ಸು 35 ಲಿಂಗ : ಗಂಡು</p>	<p><b>203</b> UPI2291540 ಹೆಸರು : ಮಲ್ಲೇಶ ತಂದೆಯ ವೆ.ಮಹದೇವಪ್ಪ ಹೆಸರು : ಮನೆ ನಂ. : 32 ವಯಸ್ಸು 34 ಲಿಂಗ : ಗಂಡು</p>	<p><b>204</b> 111060 ಹೆಸರು : ಶಿವಮ್ಮ ಗಂಡನ ವೆ.ಬಸಪ್ಪದೇವರು ಹೆಸರು : ಮನೆ ನಂ. : 33 ವಯಸ್ಸು 72 ಲಿಂಗ : ಹೆಣ್ಣು</p>
<p><b>205</b> JYC2805851 ಹೆಸರು : ಶಿವಮೂರ್ತಿ ತಂದೆಯ ವೆ.ಬಸಪ್ಪದೇವರು ಹೆಸರು : ಮನೆ ನಂ. : 33 ವಯಸ್ಸು 57 ಲಿಂಗ : ಗಂಡು</p>	<p><b>206</b> JYC2805810 ಹೆಸರು : ಶಶಿಕಲಾ ಗಂಡನ ಶಿವಮೂರ್ತಿ ಹೆಸರು : ಮನೆ ನಂ. : 33 ವಯಸ್ಸು 38 ಲಿಂಗ : ಹೆಣ್ಣು</p>	<p><b>207</b> 111207 ಹೆಸರು : ಮಲ್ಲಣ್ಣ ತಂದೆಯ ಮೊಡವೆ ಹೆಸರು : ಮನೆ ನಂ. : 34 ವಯಸ್ಸು 72 ಲಿಂಗ : ಗಂಡು</p>
<p><b>208</b> 111051 ಹೆಸರು : ಗುರುಮಲ್ಲಮ್ಮ ಗಂಡನ ದೊ.ಮಲ್ಲಪ್ಪ ಹೆಸರು : ಮನೆ ನಂ. : 34 ವಯಸ್ಸು 62 ಲಿಂಗ : ಹೆಣ್ಣು</p>	<p><b>209</b> UPI2291557 ಹೆಸರು : ಶಿವಬಸಪ್ಪ ತಂದೆಯ ದೊ.ಮಲ್ಲಣ್ಣ ಹೆಸರು : ಮನೆ ನಂ. : 34 ವಯಸ್ಸು 52 ಲಿಂಗ : ಗಂಡು</p>	<p><b>210</b> 111220 ಹೆಸರು : ಮಹದೇವಸ್ವಾಮಿ ತಂದೆಯ ದೊ.ಮಲ್ಲಣ್ಣ ಹೆಸರು : ಮನೆ ನಂ. : 34 ವಯಸ್ಸು 42 ಲಿಂಗ : ಗಂಡು</p>

ವಿಭಾಗ : 1--ಅಗುಮಾಲೆ , ಕೊಳ್ಳೇಗಾಲ ತಾಲ್ಲೂಕು , ಚಾಮರಾಜನಗರ ಜಿಲ್ಲೆ			ಪಿನ್ ಕೋಡ್ :571439 ಮುಂದುವರಿದಿದೆ					
<b>211</b>	<b>UPI2291565</b>		<b>212</b>	<b>111129</b>		<b>213</b>	<b>JYC1528892</b>	
ಹೆಸರು : ಮಹಾದೇವಮ್ಮ	ಗಂಡನ : ಶಿವಬಸಪ್ಪ		ಹೆಸರು : ಗಂಗಣ್ಣ	ತಂದೆಯ : ದೊ.ಮಲ್ಲಣ್ಣ		ಹೆಸರು : ಬಸಮ್ಮಣ್ಣ	ಗಂಡನ : ಎಂ. ಬಸವಣ್ಣ	
ಹೆಸರು : ಮನ ನಂ. : 34	ವಯಸ್ಸು : 39	ಲಿಂಗ : ಹೆಣ್ಣು	ಹೆಸರು : ಮನ ನಂ. : 34	ವಯಸ್ಸು : 38	ಲಿಂಗ : ಗಂಡು	ಹೆಸರು : ಮನ ನಂ. : 34	ವಯಸ್ಸು : 36	ಲಿಂಗ : ಹೆಣ್ಣು
<b>214</b>	<b>JYC1528934</b>		<b>215</b>			<b>216</b>	<b>111053</b>	
ಹೆಸರು : ಸುಮ	ಗಂಡನ : ಮಹದೇವಪ್ಪ		ಹೆಸರು : ಸುನೀತ	ಇತರರು : ಮಹದೇವಪ್ಪ		ಹೆಸರು : ಬಸಪ್ಪ	ತಂದೆಯ : ದೊಡ್ಡಮಲ್ಲಪ್ಪ	
ಹೆಸರು : ಮನ ನಂ. : 34	ವಯಸ್ಸು : 39	ಲಿಂಗ : ಹೆಣ್ಣು	ಹೆಸರು : ಮನ ನಂ. : 35	ವಯಸ್ಸು : 25	ಲಿಂಗ : ಹೆಣ್ಣು	ಹೆಸರು : ಮನ ನಂ. : 35	ವಯಸ್ಸು : 62	ಲಿಂಗ : ಗಂಡು
<b>217</b>	<b>111102</b>		<b>218</b>	<b>JYC2945129</b>		<b>219</b>	<b>JYC1528926</b>	
ಹೆಸರು : ರಾಜಮ್ಮ	ಗಂಡನ : ಬಸವಣ್ಣ		ಹೆಸರು : ಮಲ್ಲೇಶ	ತಂದೆಯ : ಬಸವಣ್ಣ		ಹೆಸರು : ವಸಂತ	ತಂದೆಯ : ಬಸವಣ್ಣ	
ಹೆಸರು : ಮನ ನಂ. : 35	ವಯಸ್ಸು : 47	ಲಿಂಗ : ಹೆಣ್ಣು	ಹೆಸರು : ಮನ ನಂ. : 35	ವಯಸ್ಸು : 35	ಲಿಂಗ : ಗಂಡು	ಹೆಸರು : ಮನ ನಂ. : 35	ವಯಸ್ಸು : 36	ಲಿಂಗ : ಹೆಣ್ಣು
<b>220</b>	<b>111050</b>		<b>221</b>	<b>111285</b>		<b>222</b>	<b>JYC1529395</b>	
ಹೆಸರು : ಶಿವಬಸಪ್ಪ	ತಂದೆಯ : ಹುಚ್ಚಪ್ಪ		ಹೆಸರು : ಮಹದೇವಮ್ಮ	ಗಂಡನ : ಶಿವಬಸಪ್ಪ		ಹೆಸರು : ಜಲಮಣಿ	ತಂದೆಯ : ಶಿವಬಸಪ್ಪ	
ಹೆಸರು : ಮನ ನಂ. : 36	ವಯಸ್ಸು : 55	ಲಿಂಗ : ಗಂಡು	ಹೆಸರು : ಮನ ನಂ. : 36	ವಯಸ್ಸು : 42	ಲಿಂಗ : ಹೆಣ್ಣು	ಹೆಸರು : ಮನ ನಂ. : 36	ವಯಸ್ಸು : 33	ಲಿಂಗ : ಹೆಣ್ಣು
<b>223</b>	<b>JYC1529049</b>		<b>224</b>	<b>111375</b>		<b>225</b>	<b>111233</b>	
ಹೆಸರು : ಬಸಮ್ಮಣಿ	ತಂದೆಯ : ಹುಚ್ಚಪ್ಪ		ಹೆಸರು : ಮಲ್ಲೇದೇವರು	ತಂದೆಯ : ವೀರತ್ತದೇವರು		ಹೆಸರು : ಶಿವಮಲ್ಲಮ್ಮ	ಗಂಡನ : ಮಲ್ಲೇದೇವರು	
ಹೆಸರು : ಮನ ನಂ. : 37	ವಯಸ್ಸು : 43	ಲಿಂಗ : ಹೆಣ್ಣು	ಹೆಸರು : ಮನ ನಂ. : 38	ವಯಸ್ಸು : 77	ಲಿಂಗ : ಗಂಡು	ಹೆಸರು : ಮನ ನಂ. : 38	ವಯಸ್ಸು : 49	ಲಿಂಗ : ಹೆಣ್ಣು
<b>226</b>	<b>JYC2944130</b>		<b>227</b>	<b>111241</b>		<b>228</b>	<b>111184</b>	
ಹೆಸರು : ಮಹದೇವಸ್ವಾಮಿ	ತಂದೆಯ : ವೀರಪ್ಪ		ಹೆಸರು : ಕುಮಾರ	ತಂದೆಯ : ವೀರಪ್ಪ		ಹೆಸರು : ಮಹದೇವಪ್ಪ	ತಂದೆಯ : ಹುಚ್ಚಪ್ಪ	
ಹೆಸರು : ಮನ ನಂ. : 38	ವಯಸ್ಸು : 37	ಲಿಂಗ : ಗಂಡು	ಹೆಸರು : ಮನ ನಂ. : 38	ವಯಸ್ಸು : 35	ಲಿಂಗ : ಗಂಡು	ಹೆಸರು : ಮನ ನಂ. : 39	ವಯಸ್ಸು : 72	ಲಿಂಗ : ಗಂಡು
<b>229</b>	<b>111127</b>		<b>230</b>	<b>111125</b>		<b>231</b>	<b>111281</b>	
ಹೆಸರು : ಪಾರ್ವತಮ್ಮ	ಗಂಡನ : ಮಹದೇವಪ್ಪ		ಹೆಸರು : ಶಂಕರಪ್ಪ	ತಂದೆಯ : ಮಹದೇವಪ್ಪ		ಹೆಸರು : ಜಿ.ಶಿವಸ್ವಾಮಿ	ತಂದೆಯ : ಗುರುಮಲ್ಲೇದೇವರು	
ಹೆಸರು : ಮನ ನಂ. : 39	ವಯಸ್ಸು : 52	ಲಿಂಗ : ಹೆಣ್ಣು	ಹೆಸರು : ಮನ ನಂ. : 39	ವಯಸ್ಸು : 39	ಲಿಂಗ : ಗಂಡು	ಹೆಸರು : ಮನ ನಂ. : 40	ವಯಸ್ಸು : 49	ಲಿಂಗ : ಗಂಡು
<b>232</b>	<b>111099</b>		<b>233</b>	<b>111016</b>		<b>234</b>	<b>111138</b>	
ಹೆಸರು : ಪ್ರೇಮ	ಗಂಡನ : ಜಿ.ಶಿವಸ್ವಾಮಿ		ಹೆಸರು : ಕೆ.ಜಿ.ಮಹದೇವಪ್ಪ	ತಂದೆಯ : ಗುರುಮಲ್ಲೇದೇವರು		ಹೆಸರು : ನೀಲಾವತಿ	ಗಂಡನ : ಕೆ.ಜಿ.ಮಹದೇವಪ್ಪ	
ಹೆಸರು : ಮನ ನಂ. : 40	ವಯಸ್ಸು : 43	ಲಿಂಗ : ಹೆಣ್ಣು	ಹೆಸರು : ಮನ ನಂ. : 41	ವಯಸ್ಸು : 55	ಲಿಂಗ : ಗಂಡು	ಹೆಸರು : ಮನ ನಂ. : 41	ವಯಸ್ಸು : 45	ಲಿಂಗ : ಹೆಣ್ಣು
<b>235</b>	<b>111159</b>		<b>236</b>	<b>JYC1529627</b>		<b>237</b>	<b>111238</b>	
ಹೆಸರು : ಚಂದ್ರಮ್ಮ	ಗಂಡನ : ಮಲ್ಲಣ್ಣ		ಹೆಸರು : ಎಂ.ಶಂಕರಸ್ವಾಮಿ	ತಾಯಿಯ : ಚಂದ್ರಮ್ಮ		ಹೆಸರು : ಚೆನ್ನಮಲ್ಲಪ್ಪ	ತಂದೆಯ : ಚೆನ್ನಮಲ್ಲಪ್ಪ	
ಹೆಸರು : ಮನ ನಂ. : 42	ವಯಸ್ಸು : 62	ಲಿಂಗ : ಹೆಣ್ಣು	ಹೆಸರು : ಮನ ನಂ. : 42	ವಯಸ್ಸು : 33	ಲಿಂಗ : ಗಂಡು	ಹೆಸರು : ಮನ ನಂ. : 43	ವಯಸ್ಸು : 87	ಲಿಂಗ : ಗಂಡು
<b>238</b>	<b>111160</b>		<b>239</b>	<b>111252</b>		<b>240</b>	<b>JYC1529650</b>	
ಹೆಸರು : ಚಂದ್ರಮ್ಮ	ಗಂಡನ : ಚೆನ್ನಮಲ್ಲಪ್ಪ		ಹೆಸರು : ಚಂದ್ರ	ತಂದೆಯ : ಚೆನ್ನಮಲ್ಲಪ್ಪ		ಹೆಸರು : ನಾಗಲಾಂಬಿಕೆ	ಗಂಡನ : ಚಂದ್ರ	
ಹೆಸರು : ಮನ ನಂ. : 43	ವಯಸ್ಸು : 72	ಲಿಂಗ : ಹೆಣ್ಣು	ಹೆಸರು : ಮನ ನಂ. : 43	ವಯಸ್ಸು : 42	ಲಿಂಗ : ಗಂಡು	ಹೆಸರು : ಮನ ನಂ. : 43	ವಯಸ್ಸು : 32	ಲಿಂಗ : ಹೆಣ್ಣು

ವಿಭಾಗ : 1--ಅಗುಮಾಲೆ , ಕೊಳ್ಳೇಗಾಲ ತಾಲ್ಲೂಕು , ಚಾಮರಾಜನಗರ ಜಿಲ್ಲೆ			ಪಿನ್ ಕೋಡ್ :571439 ಮುಂದುವರಿದಿದೆ					
<b>241</b>	<b>111173</b>	ಹೆಸರು : ಶಂಕರಸ್ವಾಮಿ ತಂದೆಯ ಪುಟ್ಟಸ್ವಾಮಪ್ಪ ಹೆಸರು : ಮನ ನಂ. : 44 ವಯಸ್ಸು 37 ಲಿಂಗ : ಗಂಡು	<b>242</b>	<b>111126</b>	ಹೆಸರು : ಶಿವಮಲ್ಲಪ್ಪ ತಂದೆಯ ಪುಟ್ಟಸ್ವಾಮಪ್ಪ ಹೆಸರು : ಮನ ನಂ. : 44 ವಯಸ್ಸು 40 ಲಿಂಗ : ಗಂಡು	<b>243</b>	<b>111243</b>	ಹೆಸರು : ಶಿವಮ್ಮ ಗಂಡನ ವಿರಪ್ಪದೇವರು ಹೆಸರು : ಮನ ನಂ. : 45 ವಯಸ್ಸು 92 ಲಿಂಗ : ಹೆಣ್ಣು
<b>244</b>	<b>111305</b>	ಹೆಸರು : ಚೆನ್ನಮ್ಮದೇವರು ತಂದೆಯ ವಿರಪ್ಪದೇವರು ಹೆಸರು : ಮನ ನಂ. : 45 ವಯಸ್ಸು 57 ಲಿಂಗ : ಗಂಡು	<b>245</b>	<b>UPI2291581</b>	ಹೆಸರು : ಸುಂದ್ರಮ್ಮ ಗಂಡನ ಚೆನ್ನಮ್ಮದೇವರು ಹೆಸರು : ಮನ ನಂ. : 45 ವಯಸ್ಸು 47 ಲಿಂಗ : ಹೆಣ್ಣು	<b>246</b>	<b>UPI2291599</b>	ಹೆಸರು : ಮಹೇಶ ತಂದೆಯ ವಿರಪ್ಪದೇವರು ಹೆಸರು : ಮನ ನಂ. : 45 ವಯಸ್ಸು 45 ಲಿಂಗ : ಗಂಡು
<b>247</b>	<b>KT/15/110/111304</b>	ಹೆಸರು : ಈಶ್ವರೇಂದ್ರ ತಂದೆಯ ವಿರಪ್ಪದೇವರು ಹೆಸರು : ಮನ ನಂ. : 45 ವಯಸ್ಸು 44 ಲಿಂಗ : ಗಂಡು	<b>248</b>	<b>JYC1529494</b>	ಹೆಸರು : ನಾಗಲಾಂಬಿಕೆ ಗಂಡನ ಈಶ್ವರೇಂದ್ರ ಹೆಸರು : ಮನ ನಂ. : 45 ವಯಸ್ಸು 34 ಲಿಂಗ : ಹೆಣ್ಣು	<b>249</b>	<b>111389</b>	ಹೆಸರು : ಮಲ್ಲಮ್ಮ ಗಂಡನ ಜುಂಜಪ್ಪ ಹೆಸರು : ಮನ ನಂ. : 46 ವಯಸ್ಸು 77 ಲಿಂಗ : ಹೆಣ್ಣು
<b>250</b>	<b>111061</b>	ಹೆಸರು : ಜೆ.ಮಲ್ಲಣ್ಣ ತಂದೆಯ ಜುಂಜಪ್ಪ ಹೆಸರು : ಮನ ನಂ. : 46 ವಯಸ್ಸು 45 ಲಿಂಗ : ಗಂಡು	<b>251</b>	<b>JYC1529072</b>	ಹೆಸರು : ಜೆ.ನಾಗರಾಜು ತಂದೆಯ ಜುಂಜಪ್ಪ ಹೆಸರು : ಮನ ನಂ. : 46 ವಯಸ್ಸು 43 ಲಿಂಗ : ಗಂಡು	<b>252</b>	<b>KT/99/221/111365</b>	ಹೆಸರು : ಸರಸ್ವತಿ ಗಂಡನ ಜೆ.ಮಲ್ಲಣ್ಣ ಹೆಸರು : ಮನ ನಂ. : 46 ವಯಸ್ಸು 41 ಲಿಂಗ : ಹೆಣ್ಣು
<b>253</b>	<b>111273</b>	ಹೆಸರು : ಜೆ.ರುದ್ರಸ್ವಾಮಿ ತಂದೆಯ ಜುಂಜಪ್ಪ ಹೆಸರು : ಮನ ನಂ. : 46 ವಯಸ್ಸು 39 ಲಿಂಗ : ಗಂಡು	<b>254</b>	<b>JYC1529098</b>	ಹೆಸರು : ಪಾರ್ವತಮ್ಮ ಗಂಡನ ಜೆ. ನಾಗರಾಜು ಹೆಸರು : ಮನ ನಂ. : 46 ವಯಸ್ಸು 33 ಲಿಂಗ : ಹೆಣ್ಣು	<b>255</b>	<b>111217</b>	ಹೆಸರು : ಮಹದೇವಪ್ಪ ತಂದೆಯ ಸಿದ್ದಪ್ಪ ಹೆಸರು : ಮನ ನಂ. : 47 ವಯಸ್ಸು 82 ಲಿಂಗ : ಗಂಡು
<b>256</b>	<b>111162</b>	ಹೆಸರು : ಬಸಮ್ಮ ಗಂಡನ ಮಹದೇವಪ್ಪ ಹೆಸರು : ಮನ ನಂ. : 47 ವಯಸ್ಸು 67 ಲಿಂಗ : ಹೆಣ್ಣು	<b>257</b>	<b>JYC1529429</b>	ಹೆಸರು : ಮಹದೇವಸ್ವಾಮಿ ತಂದೆಯ ಮಹದೇವಪ್ಪ ಹೆಸರು : ಮನ ನಂ. : 47 ವಯಸ್ಸು 37 ಲಿಂಗ : ಗಂಡು	<b>258</b>	<b>JYC2943322</b>	ಹೆಸರು : ಎಂ.ಕುಮಾರ ತಂದೆಯ ಮಹದೇವಪ್ಪ ಹೆಸರು : ಮನ ನಂ. : 47 ವಯಸ್ಸು 30 ಲಿಂಗ : ಗಂಡು
<b>259</b>	<b>111169</b>	ಹೆಸರು : ಶಂಕರಪ್ಪ ತಂದೆಯ ಸಿದ್ದಪ್ಪ ಹೆಸರು : ಮನ ನಂ. : 48 ವಯಸ್ಸು 62 ಲಿಂಗ : ಗಂಡು	<b>260</b>	<b>111161</b>	ಹೆಸರು : ರಾಜಮ್ಮ ಗಂಡನ ಶಂಕರಪ್ಪ ಹೆಸರು : ಮನ ನಂ. : 48 ವಯಸ್ಸು 52 ಲಿಂಗ : ಹೆಣ್ಣು	<b>261</b>	<b>JYC1528983</b>	ಹೆಸರು : ಎಸ್.ಶಿವಮೂರ್ತಿ ತಂದೆಯ ಶಂಕರಪ್ಪ ಹೆಸರು : ಮನ ನಂ. : 48 ವಯಸ್ಸು 33 ಲಿಂಗ : ಗಂಡು
<b>262</b>	<b>JYC1528819</b>	ಹೆಸರು : ಎಸ್.ಮಾದೇಶ್ ತಂದೆಯ ಶಂಕರಪ್ಪ ಹೆಸರು : ಮನ ನಂ. : 48 ವಯಸ್ಸು 33 ಲಿಂಗ : ಗಂಡು	<b>263</b>	<b>UPI2291607</b>	ಹೆಸರು : ಶಿವರುದ್ರದೇವರು ತಂದೆಯ ಕಾ.ಮಲ್ಲಪ್ಪ ಹೆಸರು : ಮನ ನಂ. : 49 ವಯಸ್ಸು 52 ಲಿಂಗ : ಗಂಡು	<b>264</b>	<b>111022</b>	ಹೆಸರು : ದೇವಮ್ಮ ಗಂಡನ ಶಿವರುದ್ರದೇವರು ಹೆಸರು : ಮನ ನಂ. : 49 ವಯಸ್ಸು 42 ಲಿಂಗ : ಹೆಣ್ಣು
<b>265</b>	<b>JYC1529312</b>	ಹೆಸರು : ಶ್ರೀನಿವಾಸ ತಂದೆಯ ಮಾದಯ್ಯ ಹೆಸರು : ಮನ ನಂ. : 49 ವಯಸ್ಸು 33 ಲಿಂಗ : ಗಂಡು	<b>266</b>	<b>JYC1411073</b>	ಹೆಸರು : ಶೋಭಾ ತಂದೆಯ ಶಿವರುದ್ರದೇವರು ಹೆಸರು : ಮನ ನಂ. : 49 ವಯಸ್ಸು 32 ಲಿಂಗ : ಹೆಣ್ಣು	<b>267</b>	<b>JYC1411149</b>	ಹೆಸರು : ನಾಗರಾಜು ತಂದೆಯ ಮಾದಯ್ಯ ಹೆಸರು : ಮನ ನಂ. : 49 ವಯಸ್ಸು 30 ಲಿಂಗ : ಗಂಡು
<b>268</b>	<b>111177</b>	ಹೆಸರು : ಕಾ.ಶಿವಣ್ಣ ತಂದೆಯ ಬಸಪ್ಪ ಹೆಸರು : ಮನ ನಂ. : 50 ವಯಸ್ಸು 67 ಲಿಂಗ : ಗಂಡು	<b>269</b>	<b>111236</b>	ಹೆಸರು : ಮಹದೇವಮ್ಮ ಗಂಡನ ಕಾ.ಶಿವಣ್ಣ ಹೆಸರು : ಮನ ನಂ. : 50 ವಯಸ್ಸು 57 ಲಿಂಗ : ಹೆಣ್ಣು	<b>270</b>	<b>111390</b>	ಹೆಸರು : ಎಸ್.ಗುರುಸ್ವಾಮಿ ತಂದೆಯ ಕಾ.ಶಿವಣ್ಣ ಹೆಸರು : ಮನ ನಂ. : 50 ವಯಸ್ಸು 42 ಲಿಂಗ : ಗಂಡು

ವಿಭಾಗ : 1--ಅಗುಮಾಲೆ , ಕೊಳ್ಳೇಗಾಲ ತಾಲ್ಲೂಕು , ಚಾಮರಾಜನಗರ ಜಿಲ್ಲೆ			ಪಿನ್ ಕೋಡ್ :571439 ಮುಂದುವರಿದಿದೆ					
<b>271</b>	<b>111308</b>	ಹೆಸರು : ನಾಗಣ್ಣ ತಂದೆಯ ಕಾ.ಶಿವಣ್ಣ ಹೆಸರು : ಮನ ನಂ. : 50 ವಯಸ್ಸು 40 ಲಿಂಗ : ಗಂಡು	<b>272</b>	<b>JYC1411065</b>	ಹೆಸರು : ನಾಗಲಾಂಬಿಕ ಗಂಡನ ಎಸ್.ಗುರುಸ್ವಾಮಿ ಹೆಸರು : ಮನ ನಂ. : 50 ವಯಸ್ಸು 39 ಲಿಂಗ : ಹೆಣ್ಣು	<b>273</b>	<b>111024</b>	ಹೆಸರು : ಮಹದೇವಮ್ಮ ಗಂಡನ ಮಹದೇವಪ್ಪ ಹೆಸರು : ಮನ ನಂ. : 51 ವಯಸ್ಸು 77 ಲಿಂಗ : ಹೆಣ್ಣು
<b>274</b>	<b>111366</b>	ಹೆಸರು : ಬಸವರಾಜು ತಂದೆಯ ಮಹದೇವಪ್ಪ ಹೆಸರು : ಮನ ನಂ. : 51 ವಯಸ್ಸು 44 ಲಿಂಗ : ಗಂಡು	<b>275</b>	<b>111391</b>	ಹೆಸರು : ಗುರುಸ್ವಾಮಿ ತಂದೆಯ ಮಹದೇವಪ್ಪ ಹೆಸರು : ಮನ ನಂ. : 51 ವಯಸ್ಸು 42 ಲಿಂಗ : ಗಂಡು	<b>276</b>	<b>JYC2805984</b>	ಹೆಸರು : ಮಹದೇವಪ್ಪ ತಂದೆಯ ಮಹದೇವಪ್ಪ ಹೆಸರು : ಮನ ನಂ. : 51 ವಯಸ್ಸು 41 ಲಿಂಗ : ಗಂಡು
<b>277</b>	<b>111393</b>	ಹೆಸರು : ನಾಗರಾಜು ತಂದೆಯ ಮಹದೇವಪ್ಪ ಹೆಸರು : ಮನ ನಂ. : 51 ವಯಸ್ಸು 35 ಲಿಂಗ : ಗಂಡು	<b>278</b>	<b>111082</b>	ಹೆಸರು : ಇ.ಶಿವಮಲ್ಲಪ್ಪ ತಂದೆಯ ಮಹದೇವಪ್ಪ ಹೆಸರು : ಮನ ನಂ. : 52 ವಯಸ್ಸು 48 ಲಿಂಗ : ಗಂಡು	<b>279</b>	<b>111083</b>	ಹೆಸರು : ಜಯಮ್ಮ ಗಂಡನ ಇ.ಶಿವಮಲ್ಲಪ್ಪ ಹೆಸರು : ಮನ ನಂ. : 52 ವಯಸ್ಸು 47 ಲಿಂಗ : ಹೆಣ್ಣು
<b>280</b>	<b>JYC1411024</b>	ಹೆಸರು : ಶಿವತಾಯಿ ತಂದೆಯ ಇ.ಶಿವಮಲ್ಲಪ್ಪ ಹೆಸರು : ಮನ ನಂ. : 52 ವಯಸ್ಸು 24 ಲಿಂಗ : ಹೆಣ್ಣು	<b>281</b>	<b>111019</b>	ಹೆಸರು : ಕಾ.ಮಲ್ಲಪ್ಪ ತಂದೆಯ ಕಾಳಮಲ್ಲಪ್ಪ ಹೆಸರು : ಮನ ನಂ. : 53 ವಯಸ್ಸು 82 ಲಿಂಗ : ಗಂಡು	<b>282</b>	<b>JYC1410943</b>	ಹೆಸರು : ಪ್ರತಿಮಾದಮ್ಮ ಗಂಡನ ಕಾಳಮಲ್ಲಪ್ಪ ಹೆಸರು : ಮನ ನಂ. : 53 ವಯಸ್ಸು 77 ಲಿಂಗ : ಹೆಣ್ಣು
<b>283</b>	<b>111023</b>	ಹೆಸರು : ಮಹದೇವಪ್ಪ ತಂದೆಯ ಕಾಳಮಲ್ಲಪ್ಪ ಹೆಸರು : ಮನ ನಂ. : 53 ವಯಸ್ಸು 45 ಲಿಂಗ : ಗಂಡು	<b>284</b>	<b>111172</b>	ಹೆಸರು : ಬಸಮ್ಮಣಿ ಗಂಡನ ಮಹದೇವಪ್ಪ ಹೆಸರು : ಮನ ನಂ. : 53 ವಯಸ್ಸು 42 ಲಿಂಗ : ಹೆಣ್ಣು	<b>285</b>	<b>111032</b>	ಹೆಸರು : ಮಹದೇವಮ್ಮ ಗಂಡನ ಮಹದೇವಪ್ಪ ಹೆಸರು : ಮನ ನಂ. : 54 ವಯಸ್ಸು 72 ಲಿಂಗ : ಹೆಣ್ಣು
<b>286</b>	<b>KT/15/110/111203</b>	ಹೆಸರು : ಶಿವಮಲ್ಲಪ್ಪ ತಂದೆಯ ಪಿ.ಮಾದಪ್ಪ ಹೆಸರು : ಮನ ನಂ. : 54 ವಯಸ್ಸು 72 ಲಿಂಗ : ಗಂಡು	<b>287</b>	<b>JYC1410877</b>	ಹೆಸರು : ಸುಂದ್ರಪ್ಪ ತಂದೆಯ ಪಿ.ಮಾದಪ್ಪ ಹೆಸರು : ಮನ ನಂ. : 54 ವಯಸ್ಸು 57 ಲಿಂಗ : ಗಂಡು	<b>288</b>	<b>JYC1410869</b>	ಹೆಸರು : ದ್ರಾಕ್ಷಾಯಣಿ ಗಂಡನ ಸುಂದ್ರಪ್ಪ ಹೆಸರು : ಮನ ನಂ. : 54 ವಯಸ್ಸು 47 ಲಿಂಗ : ಹೆಣ್ಣು
<b>289</b>	<b>JYC1529361</b>	ಹೆಸರು : ಶಿವಮಲ್ಲಮ್ಮ ಗಂಡನ ಶಿವಮಲ್ಲಪ್ಪ ಹೆಸರು : ಮನ ನಂ. : 54 ವಯಸ್ಸು 48 ಲಿಂಗ : ಹೆಣ್ಣು	<b>290</b>	<b>JYC1411008</b>	ಹೆಸರು : ವಿಶಾಲಕ್ಷಿ ತಂದೆಯ ಶಿವಮಲ್ಲಪ್ಪ ಹೆಸರು : ಮನ ನಂ. : 54 ವಯಸ್ಸು 29 ಲಿಂಗ : ಹೆಣ್ಣು	<b>291</b>	<b>111284</b>	ಹೆಸರು : ಬಸವಣ್ಣ ತಂದೆಯ ಪಾ.ಮಾದಪ್ಪ ಹೆಸರು : ಮನ ನಂ. : 54 ವಯಸ್ಸು 44 ಲಿಂಗ : ಗಂಡು
<b>292</b>	<b>JYC1529353</b>	ಹೆಸರು : ನಾಗರತ್ನಮ್ಮ ಗಂಡನ ಬಸವಣ್ಣ ಹೆಸರು : ಮನ ನಂ. : 54 ವಯಸ್ಸು 42 ಲಿಂಗ : ಹೆಣ್ಣು	<b>293</b>	<b>UPI3011574</b>	ಹೆಸರು : ಸಾಕಮ್ಮ ತಂದೆಯ ಮಹದೇವಪ್ಪ ಹೆಸರು : ಮನ ನಂ. : 54 ವಯಸ್ಸು 36 ಲಿಂಗ : ಹೆಣ್ಣು	<b>294</b>	<b>JYC1529437</b>	ಹೆಸರು : ಬಸುರಾಜು ತಂದೆಯ ಮಹದೇವಪ್ಪ ಹೆಸರು : ಮನ ನಂ. : 56 ವಯಸ್ಸು 46 ಲಿಂಗ : ಗಂಡು
<b>295</b>	<b>111228</b>	ಹೆಸರು : ಭಾಗ್ಯಮ್ಮ ಗಂಡನ ಬಸುರಾಜು ಹೆಸರು : ಮನ ನಂ. : 56 ವಯಸ್ಸು 37 ಲಿಂಗ : ಹೆಣ್ಣು	<b>296</b>	<b>KT/99/221/111039</b>	ಹೆಸರು : ಮಹದೇವಪ್ಪ ತಂದೆಯ ಸಣ್ಣಮಾದಪ್ಪ ಹೆಸರು : ಮನ ನಂ. : 57 ವಯಸ್ಸು 82 ಲಿಂಗ : ಗಂಡು	<b>297</b>	<b>KT/99/221/111253</b>	ಹೆಸರು : ಶಿವಮಲ್ಲಮ್ಮ ಗಂಡನ ಮಹದೇವಪ್ಪ ಹೆಸರು : ಮನ ನಂ. : 57 ವಯಸ್ಸು 65 ಲಿಂಗ : ಹೆಣ್ಣು
<b>298</b>	<b>UPI2291656</b>	ಹೆಸರು : ಬಸುರಾಜು ತಂದೆಯ ಅಡುವಪ್ಪ ಹೆಸರು : ಮನ ನಂ. : 57 ವಯಸ್ಸು 55 ಲಿಂಗ : ಗಂಡು	<b>299</b>	<b>JYC1529684</b>	ಹೆಸರು : ಸರೋಜಮ್ಮ ಗಂಡನ ಬಸುರಾಜು ಹೆಸರು : ಮನ ನಂ. : 57 ವಯಸ್ಸು 45 ಲಿಂಗ : ಹೆಣ್ಣು	<b>300</b>	<b>JYC1529387</b>	ಹೆಸರು : ಶಿವಮಲ್ಲಪ್ಪ ತಂದೆಯ ಬಾ.ಮಹದೇವಪ್ಪ ಹೆಸರು : ಮನ ನಂ. : 57 ವಯಸ್ಸು 43 ಲಿಂಗ : ಗಂಡು

ವಿಭಾಗ : 1--ಅಗುಮಾಲೆ , ಕೊಳ್ಳೇಗಾಲ ತಾಲ್ಲೂಕು , ಚಾಮರಾಜನಗರ ಜಿಲ್ಲೆ			ಪಿನ್ ಕೋಡ್ :571439 ಮುಂದುವರಿದಿದೆ					
<b>301</b>	<b>JYC1529197</b>		<b>302</b>	<b>JYC1411198</b>		<b>303</b>	<b>111246</b>	
ಹೆಸರು : ಮಣಿ	ಗಂಡನ ಶಿವಮಲ್ಲಪ್ಪ		ಹೆಸರು : ಚಂದ್ರ	ತಂದೆಯ ಬಸವರಾಜು		ಹೆಸರು : ಶಿವಮಲ್ಲಪ್ಪ	ತಂದೆಯ ಪುಟ್ಟಮಲ್ಲಪ್ಪ	
ಹೆಸರು : ಮನ ನಂ. : 57	ವಯಸ್ಸು 37 ಲಿಂಗ : ಹೆಣ್ಣು		ಹೆಸರು : ಮನ ನಂ. : 57	ವಯಸ್ಸು 26 ಲಿಂಗ : ಗಂಡು		ಹೆಸರು : ಮನ ನಂ. : 58	ವಯಸ್ಸು 67 ಲಿಂಗ : ಗಂಡು	
<b>304</b>	<b>111066</b>		<b>305</b>	<b>111185</b>		<b>306</b>	<b>JYC1529163</b>	
ಹೆಸರು : ಶಿವರದ್ರಮ್ಮ	ಗಂಡನ ಶಿವಮಲ್ಲಪ್ಪ		ಹೆಸರು : ಮಹದೇವಸ್ವಾಮಿ	ತಂದೆಯ ಶಿವಮಲ್ಲಪ್ಪ		ಹೆಸರು : ರತ್ನಮ್ಮ	ಗಂಡನ ಮಹದೇವಸ್ವಾಮಿ	
ಹೆಸರು : ಮನ ನಂ. : 58	ವಯಸ್ಸು 58 ಲಿಂಗ : ಹೆಣ್ಣು		ಹೆಸರು : ಮನ ನಂ. : 58	ವಯಸ್ಸು 45 ಲಿಂಗ : ಗಂಡು		ಹೆಸರು : ಮನ ನಂ. : 58	ವಯಸ್ಸು 38 ಲಿಂಗ : ಹೆಣ್ಣು	
<b>307</b>	<b>111395</b>		<b>308</b>	<b>111396</b>		<b>309</b>	<b>JYC1529171</b>	
ಹೆಸರು : ಶಂಕರಪ್ಪ	ತಂದೆಯ ಶಿವಮಲ್ಲಪ್ಪ		ಹೆಸರು : ಶಿವಸ್ವಾಮಿ	ತಂದೆಯ ಪುಟ್ಟಬಸಪ್ಪ		ಹೆಸರು : ಸಾಕಮ್ಮ	ಗಂಡನ ಶಿವಸ್ವಾಮಿ	
ಹೆಸರು : ಮನ ನಂ. : 58	ವಯಸ್ಸು 36 ಲಿಂಗ : ಗಂಡು		ಹೆಸರು : ಮನ ನಂ. : 59	ವಯಸ್ಸು 49 ಲಿಂಗ : ಗಂಡು		ಹೆಸರು : ಮನ ನಂ. : 59	ವಯಸ್ಸು 44 ಲಿಂಗ : ಹೆಣ್ಣು	
<b>310</b>	<b>UPI2291664</b>		<b>311</b>	<b>UPI2291672</b>		<b>312</b>	<b>UPI2291680</b>	
ಹೆಸರು : ಯಶೋಧ	ತಂದೆಯ ಮಹೇಶ		ಹೆಸರು : ಶಿವಣ್ಣ	ತಂದೆಯ ಮಹಾಂತಪ್ಪ		ಹೆಸರು : ಮಲ್ಲಮ್ಮ	ಗಂಡನ ಶಿವಣ್ಣ	
ಹೆಸರು : ಮನ ನಂ. : 60	ವಯಸ್ಸು 35 ಲಿಂಗ : ಹೆಣ್ಣು		ಹೆಸರು : ಮನ ನಂ. : 60	ವಯಸ್ಸು 65 ಲಿಂಗ : ಗಂಡು		ಹೆಸರು : ಮನ ನಂ. : 60	ವಯಸ್ಸು 47 ಲಿಂಗ : ಹೆಣ್ಣು	
<b>313</b>	<b>111017</b>		<b>314</b>	<b>111029</b>		<b>315</b>	<b>111072</b>	
ಹೆಸರು : ಗೊ.ಶಿವಮಲ್ಲಪ್ಪ	ತಂದೆಯ ಎಸ್.ಮಲ್ಲಿಂದೇವರು		ಹೆಸರು : ದ್ರಾಕ್ಷಾಯಿಣಿ	ಗಂಡನ ಗೊ.ಶಿವಮಲ್ಲಪ್ಪ		ಹೆಸರು : ಬಸವಣ್ಣ	ತಂದೆಯ ಬಸಪ್ಪ	
ಹೆಸರು : ಮನ ನಂ. : 61	ವಯಸ್ಸು 57 ಲಿಂಗ : ಗಂಡು		ಹೆಸರು : ಮನ ನಂ. : 61	ವಯಸ್ಸು 46 ಲಿಂಗ : ಹೆಣ್ಣು		ಹೆಸರು : ಮನ ನಂ. : 62	ವಯಸ್ಸು 62 ಲಿಂಗ : ಗಂಡು	
<b>316</b>	<b>111043</b>		<b>317</b>	<b>111182</b>		<b>318</b>	<b>KT/99/221/111397</b>	
ಹೆಸರು : ಶಿವಮಲ್ಲಮ್ಮ	ಗಂಡನ ಬಸವಣ್ಣ		ಹೆಸರು : ವೃಷಭೇಂದ್ರ	ತಂದೆಯ ಬಸವಣ್ಣ		ಹೆಸರು : ನಾಗೇಶ	ತಂದೆಯ ಬಸವಣ್ಣ	
ಹೆಸರು : ಮನ ನಂ. : 62	ವಯಸ್ಸು 50 ಲಿಂಗ : ಹೆಣ್ಣು		ಹೆಸರು : ಮನ ನಂ. : 62	ವಯಸ್ಸು 37 ಲಿಂಗ : ಗಂಡು		ಹೆಸರು : ಮನ ನಂ. : 62	ವಯಸ್ಸು 35 ಲಿಂಗ : ಗಂಡು	
<b>319</b>	<b>JYC2943884</b>		<b>320</b>	<b>111111</b>		<b>321</b>	<b>JYC1528736</b>	
ಹೆಸರು : ಸುಂದ್ರಮ್ಮ	ಗಂಡನ ಮಹದೇವಪ್ಪ		ಹೆಸರು : ಸುಂದ್ರಮ್ಮ	ಗಂಡನ ನಂಜುಂಡಪ್ಪ		ಹೆಸರು : ನಂಜುಂಡಪ್ಪ	ತಂದೆಯ ನಂಜಪ್ಪ	
ಹೆಸರು : ಮನ ನಂ. : 63	ವಯಸ್ಸು 43 ಲಿಂಗ : ಹೆಣ್ಣು		ಹೆಸರು : ಮನ ನಂ. : 64	ವಯಸ್ಸು 38 ಲಿಂಗ : ಹೆಣ್ಣು		ಹೆಸರು : ಮನ ನಂ. : 64	ವಯಸ್ಸು 48 ಲಿಂಗ : ಗಂಡು	
<b>322</b>			<b>323</b>	<b>111214</b>		<b>324</b>	<b>JYC1529569</b>	
ಹೆಸರು : ಮಹೇಶ ಎನ್	ತಂದೆಯ ನಂಜುಂಡಪ್ಪ		ಹೆಸರು : ನಾಗಪ್ಪ	ತಂದೆಯ ನಂಜಪ್ಪ		ಹೆಸರು : ನಾಗರತ್ನಮ್ಮ	ಗಂಡನ ನಾಗಪ್ಪ	
ಹೆಸರು : ಮನ ನಂ. : 64	ವಯಸ್ಸು 21 ಲಿಂಗ : ಗಂಡು		ಹೆಸರು : ಮನ ನಂ. : 65	ವಯಸ್ಸು 45 ಲಿಂಗ : ಗಂಡು		ಹೆಸರು : ಮನ ನಂ. : 65	ವಯಸ್ಸು 40 ಲಿಂಗ : ಹೆಣ್ಣು	
<b>325</b>	<b>111200</b>		<b>326</b>	<b>111067</b>		<b>327</b>	<b>111398</b>	
ಹೆಸರು : ಶಿವಸ್ವಾಮಿ	ತಂದೆಯ ವೀರಪ್ಪದೇವರು		ಹೆಸರು : ನಂಜಮ್ಮಣಿ	ಗಂಡನ ಶಿವಸ್ವಾಮಿ		ಹೆಸರು : ವೃಷಭೇಂದ್ರ	ತಂದೆಯ ಶಿವಸ್ವಾಮಿ	
ಹೆಸರು : ಮನ ನಂ. : 66	ವಯಸ್ಸು 65 ಲಿಂಗ : ಗಂಡು		ಹೆಸರು : ಮನ ನಂ. : 66	ವಯಸ್ಸು 52 ಲಿಂಗ : ಹೆಣ್ಣು		ಹೆಸರು : ಮನ ನಂ. : 66	ವಯಸ್ಸು 35 ಲಿಂಗ : ಗಂಡು	
<b>328</b>	<b>JYC2943306</b>		<b>329</b>	<b>UPI1002658</b>		<b>330</b>	<b>UPI3274735</b>	
ಹೆಸರು : ಎಸ್.ವಿಶ್ವ	ತಂದೆಯ ವಿ.ಶಿವಸ್ವಾಮಿ		ಹೆಸರು : ಭಾಗ್ಯ	ಗಂಡನ ವೃಷಭೇಂದ್ರ		ಹೆಸರು : ಮಂಗಳಮ್ಮ	ಗಂಡನ ಗು.ಮಲ್ಲಿಂದೇವರು	
ಹೆಸರು : ಮನ ನಂ. : 66	ವಯಸ್ಸು 30 ಲಿಂಗ : ಗಂಡು		ಹೆಸರು : ಮನ ನಂ. : 66	ವಯಸ್ಸು 24 ಲಿಂಗ : ಹೆಣ್ಣು		ಹೆಸರು : ಮನ ನಂ. : 67	ವಯಸ್ಸು 62 ಲಿಂಗ : ಹೆಣ್ಣು	

ವಿಭಾಗ : 1--ಅಗುಮಾಲೆ , ಕೊಳ್ಳೇಗಾಲ ತಾಲ್ಲೂಕು , ಚಾಮರಾಜನಗರ ಜಿಲ್ಲೆ			ಪಿನ್ ಕೋಡ್ :571439 ಮುಂದುವರಿದಿದೆ					
<b>331</b>	<b>111282</b>	ಹೆಸರು : ಮಲ್ಲಣ್ಣ ತಂದೆಯ ಗು.ಮಲ್ಲದೇವರು ಹೆಸರು : ಮನನಂ. : 67 ವಯಸ್ಸು 46 ಲಿಂಗ : ಗಂಡು	<b>332</b>	<b>111400</b>	ಹೆಸರು : ಮೂರ್ತಿ ತಂದೆಯ ಗು.ಮಲ್ಲದೇವರು ಹೆಸರು : ಮನನಂ. : 67 ವಯಸ್ಸು 39 ಲಿಂಗ : ಗಂಡು	<b>333</b>	<b>111399</b>	ಹೆಸರು : ಶಾರದಮ್ಮ ಗಂಡನ ಮಲ್ಲಣ್ಣ ಹೆಸರು : ಮನನಂ. : 67 ವಯಸ್ಸು 37 ಲಿಂಗ : ಹೆಣ್ಣು
<b>334</b>	<b>UPI2291714</b>	ಹೆಸರು : ರೂಪ ಗಂಡನ ಮೂರ್ತಿ ಹೆಸರು : ಮನನಂ. : 67 ವಯಸ್ಸು 25 ಲಿಂಗ : ಹೆಣ್ಣು	<b>335</b>	<b>111081</b>	ಹೆಸರು : ಮಹದೇವಮ್ಮ ಗಂಡನ ಚಾ.ಬಸಪ್ಪ ಹೆಸರು : ಮನನಂ. : 68 ವಯಸ್ಸು 57 ಲಿಂಗ : ಹೆಣ್ಣು	<b>336</b>	<b>111401</b>	ಹೆಸರು : ಶಿವಮಲ್ಲಪ್ಪ ತಂದೆಯ ಚಾ.ಬಸಪ್ಪ ಹೆಸರು : ಮನನಂ. : 68 ವಯಸ್ಸು 39 ಲಿಂಗ : ಗಂಡು
<b>337</b>	<b>111058</b>	ಹೆಸರು : ಮಹದೇವಪ್ಪ ತಂದೆಯ ಚಾ.ಬಸಪ್ಪ ಹೆಸರು : ಮನನಂ. : 69 ವಯಸ್ಸು 82 ಲಿಂಗ : ಗಂಡು	<b>338</b>	<b>JYC1529346</b>	ಹೆಸರು : ನಾಗಮ್ಮ ಗಂಡನ ಕಾ.ಮಹದೇವಪ್ಪ ಹೆಸರು : ಮನನಂ. : 69 ವಯಸ್ಸು 73 ಲಿಂಗ : ಹೆಣ್ಣು	<b>339</b>	<b>JYC1410919</b>	ಹೆಸರು : ಮಲ್ಲೇಶ ತಂದೆಯ ಮಹದೇವಪ್ಪ ಹೆಸರು : ಮನನಂ. : 69 ವಯಸ್ಸು 47 ಲಿಂಗ : ಗಂಡು
<b>340</b>	<b>UPI2291722</b>	ಹೆಸರು : ಚಿಕ್ಕಮಲ್ಲಪ್ಪ ತಂದೆಯ ಮಹದೇವಪ್ಪ ಹೆಸರು : ಮನನಂ. : 69 ವಯಸ್ಸು 44 ಲಿಂಗ : ಗಂಡು	<b>341</b>	<b>JYC1529254</b>	ಹೆಸರು : ಮಹದೇವಸ್ವಾಮಿ ತಂದೆಯ ಮಹದೇವಪ್ಪ ಹೆಸರು : ಮನನಂ. : 69 ವಯಸ್ಸು 40 ಲಿಂಗ : ಗಂಡು	<b>342</b>	<b>JYC1410901</b>	ಹೆಸರು : ಸರೋಜಮ್ಮ ಗಂಡನ ಮಲ್ಲೇಶ ಹೆಸರು : ಮನನಂ. : 69 ವಯಸ್ಸು 38 ಲಿಂಗ : ಹೆಣ್ಣು
<b>343</b>	<b>UPI2291730</b>	ಹೆಸರು : ಬಸುರಾಜು ತಂದೆಯ ಮಹದೇವಪ್ಪ ಹೆಸರು : ಮನನಂ. : 69 ವಯಸ್ಸು 37 ಲಿಂಗ : ಗಂಡು	<b>344</b>	<b>UPI2291748</b>	ಹೆಸರು : ರತ್ನಮ್ಮ ಗಂಡನ ಚಿಕ್ಕಮಲ್ಲಪ್ಪ ಹೆಸರು : ಮನನಂ. : 69 ವಯಸ್ಸು 37 ಲಿಂಗ : ಹೆಣ್ಣು	<b>345</b>	<b>JYC1410885</b>	ಹೆಸರು : ಪ್ರತಿಷ್ಠೆಯಮ್ಮ ಗಂಡನ ಮಹದೇವಸ್ವಾಮಿ ಹೆಸರು : ಮನನಂ. : 69 ವಯಸ್ಸು 32 ಲಿಂಗ : ಹೆಣ್ಣು
<b>346</b>	<b>JYC1411206</b>	ಹೆಸರು : ಬಸವಣ್ಣ ತಂದೆಯ ಮಹದೇವಪ್ಪ ಹೆಸರು : ಮನನಂ. : 69 ವಯಸ್ಸು 38 ಲಿಂಗ : ಗಂಡು	<b>347</b>	<b>111264</b>	ಹೆಸರು : ನಂಜುಂಡಪ್ಪ ತಂದೆಯ ಬೊ ಮಲ್ಲಪ್ಪ ಹೆಸರು : ಮನನಂ. : 70 ವಯಸ್ಸು 67 ಲಿಂಗ : ಗಂಡು	<b>348</b>	<b>JYC1529056</b>	ಹೆಸರು : ಶಿವಮ್ಮ ಗಂಡನ ಎಂ.ನಂಜುಂಡಪ್ಪ ಹೆಸರು : ಮನನಂ. : 70 ವಯಸ್ಸು 58 ಲಿಂಗ : ಹೆಣ್ಣು
<b>349</b>	<b>111001</b>	ಹೆಸರು : ಶಿವಕುಮಾರಸ್ವಾಮಿ ತಂದೆಯ ಎಂ.ನಂಜುಂಡಪ್ಪ ಹೆಸರು : ಮನನಂ. : 70 ವಯಸ್ಸು 35 ಲಿಂಗ : ಗಂಡು	<b>350</b>	<b>JYC1528967</b>	ಹೆಸರು : ಶಿವಣ್ಣ ತಂದೆಯ ಎಂ.ನಂಜುಂಡಪ್ಪ ಹೆಸರು : ಮನನಂ. : 70 ವಯಸ್ಸು 36 ಲಿಂಗ : ಗಂಡು	<b>351</b>	<b>JYC1529189</b>	ಹೆಸರು : ರತ್ನಮ್ಮ ಗಂಡನ ಎನ್.ಶಿವಕುಮಾರಸ್ವಾಮಿ ಹೆಸರು : ಮನನಂ. : 70 ವಯಸ್ಸು 33 ಲಿಂಗ : ಹೆಣ್ಣು
<b>352</b>	<b>111262</b>	ಹೆಸರು : ಶಿವಮಲ್ಲಪ್ಪ ತಂದೆಯ ಬೊ.ಮಲ್ಲಪ್ಪ ಹೆಸರು : ಮನನಂ. : 71 ವಯಸ್ಸು 47 ಲಿಂಗ : ಗಂಡು	<b>353</b>	<b>111290</b>	ಹೆಸರು : ಜಯಮ್ಮ ಗಂಡನ ಶಿವಮಲ್ಲಪ್ಪ ಹೆಸರು : ಮನನಂ. : 71 ವಯಸ್ಸು 46 ಲಿಂಗ : ಹೆಣ್ಣು	<b>354</b>	<b>UPI1002856</b>	ಹೆಸರು : ಸಿದ್ದಪ್ಪ ತಂದೆಯ ಬೊ.ಮಲ್ಲಪ್ಪ ಹೆಸರು : ಮನನಂ. : 72 ವಯಸ್ಸು 62 ಲಿಂಗ : ಗಂಡು
<b>355</b>	<b>JYC1411321</b>	ಹೆಸರು : ಕೆಂಪದೇವಮ್ಮ ಗಂಡನ ಮಲ್ಲಣ್ಣ ಹೆಸರು : ಮನನಂ. : 72 ವಯಸ್ಸು 52 ಲಿಂಗ : ಹೆಣ್ಣು	<b>356</b>	<b>UPI1002864</b>	ಹೆಸರು : ರಾಜಮ್ಮ ತಂದೆಯ ಸಿದ್ದಪ್ಪ ಹೆಸರು : ಮನನಂ. : 72 ವಯಸ್ಸು 37 ಲಿಂಗ : ಗಂಡು	<b>357</b>	<b>111144</b>	ಹೆಸರು : ದೊಡ್ಡನಾಗಪ್ಪ ತಂದೆಯ ಬೊ.ಮಲ್ಲಪ್ಪ ಹೆಸರು : ಮನನಂ. : 73 ವಯಸ್ಸು 57 ಲಿಂಗ : ಗಂಡು
<b>358</b>	<b>JYC1528850</b>	ಹೆಸರು : ಮಹದೇವಸ್ವಾಮಿ ತಂದೆಯ ದೊಡ್ಡನಾಗಪ್ಪ ಹೆಸರು : ಮನನಂ. : 73 ವಯಸ್ಸು 36 ಲಿಂಗ : ಗಂಡು	<b>359</b>		ಹೆಸರು : ನಂದೀಶ ತಂದೆಯ ದೊಡ್ಡನಾಗಪ್ಪ ಹೆಸರು : ಮನನಂ. : 73 ವಯಸ್ಸು 36 ಲಿಂಗ : ಗಂಡು	<b>360</b>	<b>UPI2291813</b>	ಹೆಸರು : ಪ್ರೇಮ ಗಂಡನ ಮಹದೇವಸ್ವಾಮಿ ಹೆಸರು : ಮನನಂ. : 73 ವಯಸ್ಸು 24 ಲಿಂಗ : ಹೆಣ್ಣು

ವಿಭಾಗ : 1--ಅಗುಮಾಲೆ , ಕೊಳ್ಳೇಗಾಲ ತಾಲ್ಲೂಕು , ಚಾಮರಾಜನಗರ ಜಿಲ್ಲೆ			ಪಿನ್ ಕೋಡ್ :571439 ಮುಂದುವರಿದಿದೆ			
<b>361</b>	<b>111230</b>	ಹೆಸರು : ಚಿಕ್ಕತಾಯಮ್ಮ ಗಂಡನ ನಂಜುಂಡಾಚಾರಿ ಹೆಸರು : ಮನೆ ನಂ. : 74 ವಯಸ್ಸು 67 ಲಿಂಗ : ಹೆಣ್ಣು	<b>362</b>	ಹೆಸರು : ಶಿವಮಲ್ಲಪ್ಪ ತಂದೆಯ ಕಾ.ಮಲ್ಲೇದೇವರು ಹೆಸರು : ಮನೆ ನಂ. : 75 ವಯಸ್ಸು 72 ಲಿಂಗ : ಗಂಡು	<b>363</b>	<b>111179</b> ಹೆಸರು : ಮಹದೇವಮ್ಮ ಗಂಡನ ಶಿವಮಲ್ಲಪ್ಪ ಹೆಸರು : ಮನೆ ನಂ. : 75 ವಯಸ್ಸು 59 ಲಿಂಗ : ಹೆಣ್ಣು
<b>364</b>	<b>JYC2945210</b>	ಹೆಸರು : ಸಾವಿತ್ರಮ್ಮ ಇತರರು : ಮನೆ ನಂ. : 75 ವಯಸ್ಸು 26 ಲಿಂಗ : ಹೆಣ್ಣು	<b>365</b>	<b>111286</b> ಹೆಸರು : ಮಹದೇವಮ್ಮ ಗಂಡನ ದೊಡ್ಡಿಮಲ್ಲಪ್ಪ ಹೆಸರು : ಮನೆ ನಂ. : 76 ವಯಸ್ಸು 67 ಲಿಂಗ : ಹೆಣ್ಣು	<b>366</b>	<b>111280</b> ಹೆಸರು : ನಂಜಪ್ಪ ತಂದೆಯ ದೊಡ್ಡಿಮಲ್ಲಪ್ಪ ಹೆಸರು : ಮನೆ ನಂ. : 76 ವಯಸ್ಸು 42 ಲಿಂಗ : ಗಂಡು
<b>367</b>	<b>JYC1410893</b>	ಹೆಸರು : ಶಾರದ ಗಂಡನ ನಂಜಪ್ಪ ಹೆಸರು : ಮನೆ ನಂ. : 76 ವಯಸ್ಸು 32 ಲಿಂಗ : ಹೆಣ್ಣು	<b>368</b>	<b>KT/99/221/111247</b> ಹೆಸರು : ಬಿ.ಮಲ್ಲಣ್ಣ ತಂದೆಯ ಬಸಪ್ಪದೇವರು ಹೆಸರು : ಮನೆ ನಂ. : 77 ವಯಸ್ಸು 72 ಲಿಂಗ : ಗಂಡು	<b>369</b>	<b>111202</b> ಹೆಸರು : ಮಹದೇವಮ್ಮ ಗಂಡನ ಬಿ.ಮಲ್ಲಣ್ಣ ಹೆಸರು : ಮನೆ ನಂ. : 77 ವಯಸ್ಸು 59 ಲಿಂಗ : ಹೆಣ್ಣು
<b>370</b>	<b>JYC1528975</b>	ಹೆಸರು : ಮಹೇಶ ತಂದೆಯ ಬಿ.ಮಲ್ಲಣ್ಣ ಹೆಸರು : ಮನೆ ನಂ. : 77 ವಯಸ್ಸು 46 ಲಿಂಗ : ಗಂಡು	<b>371</b>	<b>UPI2291839</b> ಹೆಸರು : ಮಮತ ಗಂಡನ ಮಹೇಶ ಹೆಸರು : ಮನೆ ನಂ. : 77 ವಯಸ್ಸು 25 ಲಿಂಗ : ಹೆಣ್ಣು	<b>372</b>	<b>JYC2805794</b> ಹೆಸರು : ಬಿ.ಬೊಳಪ್ಪ ತಂದೆಯ ಬಸಪ್ಪದೇವರು ಹೆಸರು : ಮನೆ ನಂ. : 78 ವಯಸ್ಸು 58 ಲಿಂಗ : ಗಂಡು
<b>373</b>	<b>111157</b>	ಹೆಸರು : ಸುಂದ್ರಮ್ಮ ಗಂಡನ ಬಿ.ಬೊಳಪ್ಪ ಹೆಸರು : ಮನೆ ನಂ. : 78 ವಯಸ್ಸು 45 ಲಿಂಗ : ಹೆಣ್ಣು	<b>374</b>	<b>JYC1529031</b> ಹೆಸರು : ಎಸ್.ಶಿವಣ್ಣ ತಂದೆಯ ಶಿವನಪ್ಪ ಹೆಸರು : ಮನೆ ನಂ. : 79 ವಯಸ್ಸು 68 ಲಿಂಗ : ಗಂಡು	<b>375</b>	<b>111249</b> ಹೆಸರು : ರತ್ನಮ್ಮ ಗಂಡನ ಎಸ್.ಶಿವಣ್ಣ ಹೆಸರು : ಮನೆ ನಂ. : 79 ವಯಸ್ಸು 54 ಲಿಂಗ : ಹೆಣ್ಣು
<b>376</b>	<b>UPI2291854</b>	ಹೆಸರು : ಎಸ್.ಬಸವಣ್ಣ ತಂದೆಯ ಶಿವನಪ್ಪ ಹೆಸರು : ಮನೆ ನಂ. : 80 ವಯಸ್ಸು 57 ಲಿಂಗ : ಗಂಡು	<b>377</b>	<b>KT/99/221/111406</b> ಹೆಸರು : ಜಯಮ್ಮ ಗಂಡನ ಎಸ್.ಬಸವಣ್ಣ ಹೆಸರು : ಮನೆ ನಂ. : 80 ವಯಸ್ಸು 45 ಲಿಂಗ : ಹೆಣ್ಣು	<b>378</b>	<b>UPI1002195</b> ಹೆಸರು : ರಾಜು ಬಿ ತಂದೆಯ ಬಸವಣ್ಣ ಹೆಸರು : ಮನೆ ನಂ. : 80 ವಯಸ್ಸು 26 ಲಿಂಗ : ಗಂಡು
<b>379</b>	<b>111407</b>	ಹೆಸರು : ಬಸವಣ್ಣ ತಂದೆಯ ಕಾ.ಮಲ್ಲೇದೇವರು ಹೆಸರು : ಮನೆ ನಂ. : 81 ವಯಸ್ಸು 62 ಲಿಂಗ : ಗಂಡು	<b>380</b>	<b>111408</b> ಹೆಸರು : ಮಂಗಳಮ್ಮ ಗಂಡನ ಬಸವಣ್ಣ ಹೆಸರು : ಮನೆ ನಂ. : 81 ವಯಸ್ಸು 47 ಲಿಂಗ : ಹೆಣ್ಣು	<b>381</b>	<b>111145</b> ಹೆಸರು : ಕಾ.ಸ್ವಾಮಿ ತಂದೆಯ ಮಲ್ಲೇದೇವರು ಹೆಸರು : ಮನೆ ನಂ. : 82 ವಯಸ್ಸು 52 ಲಿಂಗ : ಗಂಡು
<b>382</b>	<b>UPI2291862</b>	ಹೆಸರು : ಚಂದ್ರಮ್ಮ ಗಂಡನ ಕೆ.ಸ್ವಾಮಿ ಹೆಸರು : ಮನೆ ನಂ. : 82 ವಯಸ್ಸು 24 ಲಿಂಗ : ಹೆಣ್ಣು	<b>383</b>	<b>JYC1411016</b> ಹೆಸರು : ಶಶಿಕಲಾ ತಂದೆಯ ಕೆ.ಸ್ವಾಮಿ ಹೆಸರು : ಮನೆ ನಂ. : 82 ವಯಸ್ಸು 24 ಲಿಂಗ : ಹೆಣ್ಣು	<b>384</b>	<b>111313</b> ಹೆಸರು : ಮಲ್ಲಣ್ಣ ತಂದೆಯ ಹುಚ್ಚಿಪ್ಪ ಹೆಸರು : ಮನೆ ನಂ. : 83 ವಯಸ್ಸು 62 ಲಿಂಗ : ಗಂಡು
<b>385</b>	<b>111134</b>	ಹೆಸರು : ಮಲ್ಲಮ್ಮ ಗಂಡನ ಮಲ್ಲಪ್ಪ ಹೆಸರು : ಮನೆ ನಂ. : 83 ವಯಸ್ಸು 52 ಲಿಂಗ : ಹೆಣ್ಣು	<b>386</b>	<b>111176</b> ಹೆಸರು : ನಾಗೇಶ ತಂದೆಯ ಮಲ್ಲಪ್ಪ ಹೆಸರು : ಮನೆ ನಂ. : 83 ವಯಸ್ಸು 35 ಲಿಂಗ : ಗಂಡು	<b>387</b>	<b>UPI2291870</b> ಹೆಸರು : ಸುರೇಶ ತಂದೆಯ ಮಲ್ಲಣ್ಣ ಹೆಸರು : ಮನೆ ನಂ. : 83 ವಯಸ್ಸು 32 ಲಿಂಗ : ಗಂಡು
<b>388</b>	<b>111279</b>	ಹೆಸರು : ತಾಯಮ್ಮ ಗಂಡನ ಕೊ.ಮಲ್ಲೇದೇವರು ಹೆಸರು : ಮನೆ ನಂ. : 84 ವಯಸ್ಸು 82 ಲಿಂಗ : ಹೆಣ್ಣು	<b>389</b>	<b>111163</b> ಹೆಸರು : ಬಸಮ್ಮ ತಂದೆಯ ಕೊ. ಮಲ್ಲೇದೇವರು ಹೆಸರು : ಮನೆ ನಂ. : 84 ವಯಸ್ಸು 62 ಲಿಂಗ : ಹೆಣ್ಣು	<b>390</b>	<b>111410</b> ಹೆಸರು : ಶಿವಮಲ್ಲಪ್ಪ ತಂದೆಯ ಕೊ.ಮಲ್ಲೇದೇವರು ಹೆಸರು : ಮನೆ ನಂ. : 84 ವಯಸ್ಸು 55 ಲಿಂಗ : ಗಂಡು

ವಿಭಾಗ : 1--ಅಲಗುಮಾಲೆ , ಕೊಳ್ಳೇಗಾಲ ತಾಲ್ಲೂಕು , ಚಾಮರಾಜನಗರ ಜಿಲ್ಲೆ			ಪಿನ್ ಕೋಡ್ :571439 ಮುಂದುವರಿದಿದೆ					
<b>391</b>	<b>JYC1529023</b>		<b>392</b>	<b>111234</b>		<b>393</b>	<b>JYC1528793</b>	
ಹೆಸರು : ಜಯಮ್ಮ			ಹೆಸರು : ಎಸ್. ಸೌಭಾಗ್ಯ			ಹೆಸರು : ಪಿ.ರಾಜೇಶ		
ಗಂಡನ ಶಿವಮಲ್ಲಪ್ಪ			ಗಂಡನ ಎಂ. ಪುಟ್ಟಬುದ್ದಿ			ತಂದೆಯ ಎಂ.ಪುಟ್ಟಬುದ್ದಿ		
ಹೆಸರು : ಮನ ನಂ. : 84			ಹೆಸರು : ಮನ ನಂ. : 85			ಹೆಸರು : ಮನ ನಂ. : 85		
ವಯಸ್ಸು 43 ಲಿಂಗ : ಹೆಣ್ಣು			ವಯಸ್ಸು 55 ಲಿಂಗ : ಹೆಣ್ಣು			ವಯಸ್ಸು 39 ಲಿಂಗ : ಗಂಡು		
<b>394</b>	<b>111411</b>		<b>395</b>	<b>JYC1528744</b>		<b>396</b>	<b>UPI2291888</b>	
ಹೆಸರು : ಪ್ರವೀಣ			ಹೆಸರು : ಪಿ. ಉಮೇಶ			ಹೆಸರು : ರೂಪ		
ತಂದೆಯ ಎಂ. ಪುಟ್ಟಬುದ್ದಿ			ತಂದೆಯ ಲೇ. ಪುಟ್ಟಬುದ್ದಿ			ಗಂಡನ ಪಿ.ರಾಜೇಶ		
ಹೆಸರು : ಮನ ನಂ. : 85			ಹೆಸರು : ಮನ ನಂ. : 85			ಹೆಸರು : ಮನ ನಂ. : 85		
ವಯಸ್ಸು 35 ಲಿಂಗ : ಗಂಡು			ವಯಸ್ಸು 29 ಲಿಂಗ : ಗಂಡು			ವಯಸ್ಸು 25 ಲಿಂಗ : ಹೆಣ್ಣು		
<b>397</b>	<b>111276</b>		<b>398</b>	<b>111139</b>		<b>399</b>	<b>111038</b>	
ಹೆಸರು : ಮಾ. ರುದ್ರಸ್ವಾಮಿ			ಹೆಸರು : ರೇಣುಕಮ್ಮ			ಹೆಸರು : ಮಹದೇವಸ್ವಾಮಿ		
ತಂದೆಯ ಚೆನ್ನಮ್ಮಲಿಂಗಪ್ಪ			ಗಂಡನ ಮಾ. ರುದ್ರಸ್ವಾಮಿ			ತಂದೆಯ ಬಾ. ಮಾದಪ್ಪ		
ಹೆಸರು : ಮನ ನಂ. : 86			ಹೆಸರು : ಮನ ನಂ. : 86			ಹೆಸರು : ಮನ ನಂ. : 87		
ವಯಸ್ಸು 52 ಲಿಂಗ : ಗಂಡು			ವಯಸ್ಸು 43 ಲಿಂಗ : ಹೆಣ್ಣು			ವಯಸ್ಸು 45 ಲಿಂಗ : ಗಂಡು		
<b>400</b>	<b>111074</b>		<b>401</b>	<b>111303</b>		<b>402</b>	<b>UPI2291896</b>	
ಹೆಸರು : ಗೌರಮ್ಮ			ಹೆಸರು : ರಾಣಿ			ಹೆಸರು : ಮಹದೇವಪ್ಪ		
ಗಂಡನ ಸಿದ್ದಮ್ಮಲಿಂಗಪ್ಪ			ಗಂಡನ ಮಹದೇವಸ್ವಾಮಿ			ತಂದೆಯ ಬೊಳಮಲ್ಲದೇವರು		
ಹೆಸರು : ಮನ ನಂ. : 87			ಹೆಸರು : ಮನ ನಂ. : 87			ಹೆಸರು : ಮನ ನಂ. : 88		
ವಯಸ್ಸು 43 ಲಿಂಗ : ಹೆಣ್ಣು			ವಯಸ್ಸು 40 ಲಿಂಗ : ಹೆಣ್ಣು			ವಯಸ್ಸು 57 ಲಿಂಗ : ಗಂಡು		
<b>403</b>	<b>111114</b>		<b>404</b>	<b>111376</b>		<b>405</b>	<b>UPI2291904</b>	
ಹೆಸರು : ಮಲ್ಲಪ್ಪ			ಹೆಸರು : ಶಂಕರಮ್ಮ			ಹೆಸರು : ನಾಗರಾಜಮ್ಮ		
ತಂದೆಯ ಬೊಳಮಲ್ಲದೇವರು			ಗಂಡನ ಮಹದೇವಪ್ಪ			ಗಂಡನ ಮಲ್ಲಪ್ಪ		
ಹೆಸರು : ಮನ ನಂ. : 88			ಹೆಸರು : ಮನ ನಂ. : 88			ಹೆಸರು : ಮನ ನಂ. : 88		
ವಯಸ್ಸು 52 ಲಿಂಗ : ಗಂಡು			ವಯಸ್ಸು 42 ಲಿಂಗ : ಹೆಣ್ಣು			ವಯಸ್ಸು 32 ಲಿಂಗ : ಹೆಣ್ಣು		
<b>406</b>	<b>111412</b>		<b>407</b>	<b>111287</b>		<b>408</b>	<b>111301</b>	
ಹೆಸರು : ಮಲ್ಲೇಶ			ಹೆಸರು : ಸರೋಜಮ್ಮ			ಹೆಸರು : ಬಸವಣ್ಣಿ		
ತಂದೆಯ ಸಿದ್ದಮ್ಮಲಿಂಗಪ್ಪ			ಗಂಡನ ಮಲ್ಲೇಶ			ತಂದೆಯ ಪುಟ್ಟಬಸವಪ್ಪ		
ಹೆಸರು : ಮನ ನಂ. : 89			ಹೆಸರು : ಮನ ನಂ. : 89			ಹೆಸರು : ಮನ ನಂ. : 90		
ವಯಸ್ಸು 52 ಲಿಂಗ : ಗಂಡು			ವಯಸ್ಸು 44 ಲಿಂಗ : ಹೆಣ್ಣು			ವಯಸ್ಸು 42 ಲಿಂಗ : ಹೆಣ್ಣು		
<b>409</b>	<b>111413</b>		<b>410</b>	<b>111122</b>		<b>411</b>	<b>UPI2291912</b>	
ಹೆಸರು : ಶಿವಬಸಪ್ಪದೇವರು			ಹೆಸರು : ಚಂದ್ರಮ್ಮ			ಹೆಸರು : ಕುಮಾರ		
ತಂದೆಯ ಪುಟ್ಟಬಸವಪ್ಪ			ಗಂಡನ ಶಿವಬಸಪ್ಪದೇವರು			ತಂದೆಯ ಶಿವಬಸಪ್ಪದೇವರು		
ಹೆಸರು : ಮನ ನಂ. : 91			ಹೆಸರು : ಮನ ನಂ. : 91			ಹೆಸರು : ಮನ ನಂ. : 91		
ವಯಸ್ಸು 92 ಲಿಂಗ : ಗಂಡು			ವಯಸ್ಸು 57 ಲಿಂಗ : ಹೆಣ್ಣು			ವಯಸ್ಸು 24 ಲಿಂಗ : ಗಂಡು		
<b>412</b>	<b>111133</b>		<b>413</b>	<b>JYC1529007</b>		<b>414</b>	<b>JYC2944015</b>	
ಹೆಸರು : ಮಹದೇವಮ್ಮ			ಹೆಸರು : ಬೋಗದೇವರು			ಹೆಸರು : ಮಲ್ಲಮಣಿ		
ಗಂಡನ ಚಿ. ಮಲ್ಲಪ್ಪ			ತಂದೆಯ ಬೋಗದೇವರು			ಗಂಡನ ಬೋಗದೇವರು		
ಹೆಸರು : ಮನ ನಂ. : 92			ಹೆಸರು : ಮನ ನಂ. : 92			ಹೆಸರು : ಮನ ನಂ. : 92		
ವಯಸ್ಸು 57 ಲಿಂಗ : ಹೆಣ್ಣು			ವಯಸ್ಸು 58 ಲಿಂಗ : ಗಂಡು			ವಯಸ್ಸು 46 ಲಿಂಗ : ಹೆಣ್ಣು		
<b>415</b>	<b>JYC1528777</b>		<b>416</b>	<b>JYC2943975</b>		<b>417</b>	<b>111070</b>	
ಹೆಸರು : ಬಸವಣ್ಣಿ			ಹೆಸರು : ಮಹದೇವಮ್ಮ			ಹೆಸರು : ಮಹದೇವಪ್ಪ		
ತಂದೆಯ ಚಿ. ಮಲ್ಲಪ್ಪ			ತಂದೆಯ ಬೋಗದೇವರು			ತಂದೆಯ ಚಿ. ಮಲ್ಲಪ್ಪ		
ಹೆಸರು : ಮನ ನಂ. : 92			ಹೆಸರು : ಮನ ನಂ. : 92			ಹೆಸರು : ಮನ ನಂ. : 93		
ವಯಸ್ಸು 41 ಲಿಂಗ : ಗಂಡು			ವಯಸ್ಸು 30 ಲಿಂಗ : ಹೆಣ್ಣು			ವಯಸ್ಸು 57 ಲಿಂಗ : ಗಂಡು		
<b>418</b>	<b>111414</b>		<b>419</b>	<b>111415</b>		<b>420</b>	<b>UPI2291920</b>	
ಹೆಸರು : ನಾಗರತ್ನಮ್ಮ			ಹೆಸರು : ಮಲ್ಲೇಶ			ಹೆಸರು : ಜ್ಯೋತಿ		
ಗಂಡನ ಮಹದೇವಪ್ಪ			ತಂದೆಯ ಮಹದೇವಪ್ಪ			ಗಂಡನ ಮಲ್ಲೇಶ		
ಹೆಸರು : ಮನ ನಂ. : 93			ಹೆಸರು : ಮನ ನಂ. : 93			ಹೆಸರು : ಮನ ನಂ. : 93		
ವಯಸ್ಸು 47 ಲಿಂಗ : ಹೆಣ್ಣು			ವಯಸ್ಸು 35 ಲಿಂಗ : ಗಂಡು			ವಯಸ್ಸು 24 ಲಿಂಗ : ಹೆಣ್ಣು		



ವಿಭಾಗ : 1--ಅಲಗುಮಾಲೆ , ಕೊಳ್ಳೇಗಾಲ ತಾಲ್ಲೂಕು , ಚಾಮರಾಜನಗರ ಜಿಲ್ಲೆ			ಪಿನ್ ಕೋಡ್ :571439 ಮುಂದುವರಿದಿದೆ					
<b>421</b>	<b>111049</b>	ಹೆಸರು : ರಾಜಪ್ಪ ತಂದೆಯ ಮೆ. ಮಹದೇವಪ್ಪ ಹೆಸರು : ಮನಸಂ. : 94 ವಯಸ್ಸು 47 ಲಿಂಗ : ಗಂಡು	<b>422</b>	<b>111148</b>	ಹೆಸರು : ಗಿರಿಜಾಮಣಿ ಗಂಡನ ರಾಜಪ್ಪ ಹೆಸರು : ಮನಸಂ. : 94 ವಯಸ್ಸು 40 ಲಿಂಗ : ಹೆಣ್ಣು	<b>423</b>	<b>111218</b>	ಹೆಸರು : ಮಲ್ಲಣ್ಣ ತಂದೆಯ ಮೆ. ಮಲ್ಲಪ್ಪ ಹೆಸರು : ಮನಸಂ. : 95 ವಯಸ್ಸು 67 ಲಿಂಗ : ಗಂಡು
<b>424</b>	<b>111152</b>	ಹೆಸರು : ಮಹದೇವಮ್ಮ ಗಂಡನ ಮಲ್ಲಣ್ಣ ಹೆಸರು : ಮನಸಂ. : 95 ವಯಸ್ಸು 59 ಲಿಂಗ : ಹೆಣ್ಣು	<b>425</b>	<b>111131</b>	ಹೆಸರು : ಶಿವಸ್ವಾಮಿ ತಂದೆಯ ಮಲ್ಲಣ್ಣ ಹೆಸರು : ಮನಸಂ. : 95 ವಯಸ್ಸು 50 ಲಿಂಗ : ಗಂಡು	<b>426</b>	<b>111209</b>	ಹೆಸರು : ಶಂಕರಪ್ಪ ತಂದೆಯ ಮಲ್ಲಣ್ಣ ಹೆಸರು : ಮನಸಂ. : 95 ವಯಸ್ಸು 47 ಲಿಂಗ : ಗಂಡು
<b>427</b>	<b>111151</b>	ಹೆಸರು : ಮಹದೇವಮ್ಮ ಗಂಡನ ಶಿವಸ್ವಾಮಿ ಹೆಸರು : ಮನಸಂ. : 95 ವಯಸ್ಸು 42 ಲಿಂಗ : ಹೆಣ್ಣು	<b>428</b>		ಹೆಸರು : ಮಹದೇವಸ್ವಾಮಿ ತಂದೆಯ ಮಲ್ಲಣ್ಣ ಹೆಸರು : ಮನಸಂ. : 95 ವಯಸ್ಸು 39 ಲಿಂಗ : ಗಂಡು	<b>429</b>	<b>111150</b>	ಹೆಸರು : ಮಹದೇವಮ್ಮ ಗಂಡನ ಶಂಕರಪ್ಪ ಹೆಸರು : ಮನಸಂ. : 95 ವಯಸ್ಸು 39 ಲಿಂಗ : ಹೆಣ್ಣು
<b>430</b>	<b>JYC1528827</b>	ಹೆಸರು : ನಟೀಶ ತಂದೆಯ ಮಲ್ಲಣ್ಣ ಹೆಸರು : ಮನಸಂ. : 95 ವಯಸ್ಸು 36 ಲಿಂಗ : ಗಂಡು	<b>431</b>	<b>JYC1528918</b>	ಹೆಸರು : ಪಾತ್ರಮ್ಮ ಗಂಡನ ನಟೀಶ ಹೆಸರು : ಮನಸಂ. : 95 ವಯಸ್ಸು 33 ಲಿಂಗ : ಹೆಣ್ಣು	<b>432</b>	<b>111093</b>	ಹೆಸರು : ಎಂ. ಮಲ್ಲಣ್ಣ ತಂದೆಯ ಮೆ. ಮಾದಪ್ಪ ಹೆಸರು : ಮನಸಂ. : 96 ವಯಸ್ಸು 48 ಲಿಂಗ : ಗಂಡು
<b>433</b>	<b>111147</b>	ಹೆಸರು : ಮಲ್ಲಮಣಿ ಗಂಡನ ಮಲ್ಲಣ್ಣ ಹೆಸರು : ಮನಸಂ. : 96 ವಯಸ್ಸು 41 ಲಿಂಗ : ಹೆಣ್ಣು	<b>434</b>	<b>111094</b>	ಹೆಸರು : ಜಯಮ್ಮ ಗಂಡನ ಎ.ಬಿ. ಮಹದೇವಪ್ಪ ಹೆಸರು : ಮನಸಂ. : 97 ವಯಸ್ಸು 42 ಲಿಂಗ : ಹೆಣ್ಣು	<b>435</b>	<b>JYC1529510</b>	ಹೆಸರು : ಎ.ಎಂ.ಮಲ್ಲೇಶ ತಂದೆಯ ಬಿ.ಎಂ.ಮಹದೇವಪ್ಪ ಹೆಸರು : ಮನಸಂ. : 97 ವಯಸ್ಸು 34 ಲಿಂಗ : ಗಂಡು
<b>436</b>	<b>UPI2291953</b>	ಹೆಸರು : ಎಂ. ಬೊಳಪ್ಪ ತಂದೆಯ ಸಾ. ಮಲ್ಲಪ್ಪ ಹೆಸರು : ಮನಸಂ. : 98 ವಯಸ್ಸು 68 ಲಿಂಗ : ಗಂಡು	<b>437</b>	<b>JYC2805877</b>	ಹೆಸರು : ಶಿವಮ್ಮ ಗಂಡನ ಎಂ. ಬೊಳಪ್ಪ ಹೆಸರು : ಮನಸಂ. : 98 ವಯಸ್ಸು 46 ಲಿಂಗ : ಹೆಣ್ಣು	<b>438</b>	<b>111025</b>	ಹೆಸರು : ಶಿವಮ್ಮ ಗಂಡನ ಮಲ್ಲೇದೇವರು ಹೆಸರು : ಮನಸಂ. : 99 ವಯಸ್ಸು 57 ಲಿಂಗ : ಹೆಣ್ಣು
<b>439</b>	<b>JYC1411164</b>	ಹೆಸರು : ಕೆಂಡಗಣ್ಣಸ್ವಾಮಿ ತಾಯಿಯ ಶಿವಮ್ಮ ಹೆಸರು : ಮನಸಂ. : 99 ವಯಸ್ಸು 28 ಲಿಂಗ : ಗಂಡು	<b>440</b>	<b>111170</b>	ಹೆಸರು : ಮಹದೇವಮ್ಮ ಗಂಡನ ಎಂ.ಮಹದೇವಪ್ಪ ಹೆಸರು : ಮನಸಂ. : 100 ವಯಸ್ಸು 59 ಲಿಂಗ : ಹೆಣ್ಣು	<b>441</b>	<b>111219</b>	ಹೆಸರು : ಶಿವಮಲ್ಲಪ್ಪ ತಂದೆಯ ಎಂ.ಮಹದೇವಪ್ಪ ಹೆಸರು : ಮನಸಂ. : 100 ವಯಸ್ಸು 47 ಲಿಂಗ : ಗಂಡು
<b>442</b>	<b>111259</b>	ಹೆಸರು : ಮಹದೇವಸ್ವಾಮಿ ತಂದೆಯ ಎಂ. ಮಹದೇವಪ್ಪ ಹೆಸರು : ಮನಸಂ. : 100 ವಯಸ್ಸು 42 ಲಿಂಗ : ಗಂಡು	<b>443</b>	<b>111149</b>	ಹೆಸರು : ಚಂದ್ರಮ್ಮ ತಂದೆಯ ಎಂ. ಮಹದೇವಪ್ಪ ಹೆಸರು : ಮನಸಂ. : 100 ವಯಸ್ಸು 40 ಲಿಂಗ : ಹೆಣ್ಣು	<b>444</b>	<b>JYC1529247</b>	ಹೆಸರು : ಗಾಯಿತ್ರಮ್ಮ ಗಂಡನ ಶಿವಮಲ್ಲಪ್ಪ ಹೆಸರು : ಮನಸಂ. : 100 ವಯಸ್ಸು 36 ಲಿಂಗ : ಹೆಣ್ಣು
<b>445</b>	<b>JYC1529239</b>	ಹೆಸರು : ಗೀತಾ ಗಂಡನ ಮಹದೇವಸ್ವಾಮಿ ಹೆಸರು : ಮನಸಂ. : 100 ವಯಸ್ಸು 33 ಲಿಂಗ : ಹೆಣ್ಣು	<b>446</b>	<b>JYC1528835</b>	ಹೆಸರು : ಲೀ. ಮಲ್ಲಪ್ಪ ತಂದೆಯ ಮಲ್ಲಪ್ಪ ಹೆಸರು : ಮನಸಂ. : 101 ವಯಸ್ಸು 68 ಲಿಂಗ : ಗಂಡು	<b>447</b>	<b>111187</b>	ಹೆಸರು : ದೇವೀರಮ್ಮ ಗಂಡನ ಲೀ. ಮಲ್ಲಣ್ಣ ಹೆಸರು : ಮನಸಂ. : 101 ವಯಸ್ಸು 47 ಲಿಂಗ : ಹೆಣ್ಣು
<b>448</b>	<b>UPI1002849</b>	ಹೆಸರು : ಮಲ್ಲೇಶ ತಂದೆಯ ಲೀ. ಮಲ್ಲಣ್ಣ ಹೆಸರು : ಮನಸಂ. : 101 ವಯಸ್ಸು 35 ಲಿಂಗ : ಗಂಡು	<b>449</b>	<b>JYC2805802</b>	ಹೆಸರು : ಎಂ.ಮೂರ್ತಿ ತಂದೆಯ ಲಿ.ಮಲ್ಲಣ್ಣ ಹೆಸರು : ಮನಸಂ. : 101 ವಯಸ್ಸು 33 ಲಿಂಗ : ಗಂಡು	<b>450</b>	<b>111348</b>	ಹೆಸರು : ಶಿವಮಲ್ಲಪ್ಪ ತಂದೆಯ ಬೊಳಪ್ಪ ಹೆಸರು : ಮನಸಂ. : 102 ವಯಸ್ಸು 67 ಲಿಂಗ : ಗಂಡು

ವಿಭಾಗ : 1--ಅಲಗುಮಾಲೆ , ಕೊಳ್ಳೇಗಾಲ ತಾಲ್ಲೂಕು , ಚಾಮರಾಜನಗರ ಜಿಲ್ಲೆ			ಪಿನ್ ಕೋಡ್ :571439 ಮುಂದುವರಿದಿದೆ					
<b>451</b>	<b>111190</b>		<b>452</b>	<b>111418</b>		<b>453</b>		
ಹೆಸರು : ಮಹದೇವಮ್ಮ	ಗಂಡನ ಶಿವಮಲ್ಲಪ್ಪ		ಹೆಸರು : ಮಲ್ಲೇಶ	ತಂದೆಯ ಶಿವಮಲ್ಲಪ್ಪ		ಹೆಸರು : ಮಂಜುಳ ಆರ್	ಗಂಡನ ಮಲ್ಲೇಶ	
ಹೆಸರು : ಮನ ನಂ. : 102	ವಯಸ್ಸು 52 ಲಿಂಗ : ಹೆಣ್ಣು		ಹೆಸರು : ಮನ ನಂ. : 102	ವಯಸ್ಸು 35 ಲಿಂಗ : ಗಂಡು		ಹೆಸರು : ಮನ ನಂ. : 102	ವಯಸ್ಸು 23 ಲಿಂಗ : ಹೆಣ್ಣು	
<b>454</b>	<b>111270</b>		<b>455</b>	<b>JYC2805885</b>		<b>456</b>	<b>111167</b>	
ಹೆಸರು : ಬಸವಣ್ಣ	ತಂದೆಯ ಬೊಳಪ್ಪ		ಹೆಸರು : ಜಯಮ್ಮ	ಗಂಡನ ಬಸವಣ್ಣ		ಹೆಸರು : ಪ್ರತಿಮಾದಪ್ಪ	ತಂದೆಯ ಸುಬ್ಬಪ್ಪ	
ಹೆಸರು : ಮನ ನಂ. : 103	ವಯಸ್ಸು 57 ಲಿಂಗ : ಗಂಡು		ಹೆಸರು : ಮನ ನಂ. : 103	ವಯಸ್ಸು 48 ಲಿಂಗ : ಹೆಣ್ಣು		ಹೆಸರು : ಮನ ನಂ. : 104	ವಯಸ್ಸು 55 ಲಿಂಗ : ಗಂಡು	
<b>457</b>	<b>111199</b>		<b>458</b>	<b>111036</b>		<b>459</b>	<b>111296</b>	
ಹೆಸರು : ಚಿನ್ನಮ್ಮ	ಗಂಡನ ಪ್ರತಿಮಾದಪ್ಪ		ಹೆಸರು : ಮಹದೇವಪ್ಪ	ತಂದೆಯ ಸುಬ್ಬಪ್ಪ		ಹೆಸರು : ಜಯಮ್ಮ	ಗಂಡನ ಮಹದೇವಪ್ಪ	
ಹೆಸರು : ಮನ ನಂ. : 104	ವಯಸ್ಸು 47 ಲಿಂಗ : ಹೆಣ್ಣು		ಹೆಸರು : ಮನ ನಂ. : 105	ವಯಸ್ಸು 51 ಲಿಂಗ : ಗಂಡು		ಹೆಸರು : ಮನ ನಂ. : 105	ವಯಸ್ಸು 45 ಲಿಂಗ : ಹೆಣ್ಣು	
<b>460</b>	<b>JYC1411156</b>		<b>461</b>	<b>JYC1528991</b>		<b>462</b>	<b>111299</b>	
ಹೆಸರು : ನಂದೀಶ	ತಂದೆಯ ಮಹದೇವಪ್ಪ		ಹೆಸರು : ಎಂ.ಬಸವಣ್ಣ	ತಂದೆಯ ಎಂ.ಬಿ.ಮಾದಪ್ಪ		ಹೆಸರು : ರತ್ನಮ್ಮ	ಗಂಡನ ಎಂ. ಬಸವಣ್ಣ	
ಹೆಸರು : ಮನ ನಂ. : 105	ವಯಸ್ಸು 25 ಲಿಂಗ : ಗಂಡು		ಹೆಸರು : ಮನ ನಂ. : 106	ವಯಸ್ಸು 63 ಲಿಂಗ : ಗಂಡು		ಹೆಸರು : ಮನ ನಂ. : 106	ವಯಸ್ಸು 52 ಲಿಂಗ : ಹೆಣ್ಣು	
<b>463</b>	<b>UPI2291961</b>		<b>464</b>	<b>111140</b>		<b>465</b>	<b>111101</b>	
ಹೆಸರು : ಮಹದೇವಸ್ವಾಮಿ	ತಂದೆಯ ಎಂ.ಬಸವಣ್ಣ		ಹೆಸರು : ಕಾ.ಸಪ್ಪಣ್ಣ	ತಂದೆಯ ಮಲ್ಲೇದೇವರು		ಹೆಸರು : ರಾಜಮ್ಮ	ಗಂಡನ ಕಾ. ಸಪ್ಪಣ್ಣ	
ಹೆಸರು : ಮನ ನಂ. : 106	ವಯಸ್ಸು 32 ಲಿಂಗ : ಗಂಡು		ಹೆಸರು : ಮನ ನಂ. : 107	ವಯಸ್ಸು 65 ಲಿಂಗ : ಗಂಡು		ಹೆಸರು : ಮನ ನಂ. : 107	ವಯಸ್ಸು 52 ಲಿಂಗ : ಹೆಣ್ಣು	
<b>466</b>			<b>467</b>	<b>UPI2291987</b>		<b>468</b>	<b>111195</b>	
ಹೆಸರು : ಮಹದೇವಸ್ವಾಮಿ	ತಂದೆಯ ಸಪ್ಪಣ್ಣ		ಹೆಸರು : ಮಲ್ಲೇಶ	ತಂದೆಯ ಸಪ್ಪಣ್ಣ		ಹೆಸರು : ಪಾ. ಮಲ್ಲೇದೇವರು	ತಂದೆಯ ಬಸಪ್ಪ	
ಹೆಸರು : ಮನ ನಂ. : 107	ವಯಸ್ಸು 32 ಲಿಂಗ : ಗಂಡು		ಹೆಸರು : ಮನ ನಂ. : 107	ವಯಸ್ಸು 31 ಲಿಂಗ : ಗಂಡು		ಹೆಸರು : ಮನ ನಂ. : 108	ವಯಸ್ಸು 87 ಲಿಂಗ : ಗಂಡು	
<b>469</b>	<b>111089</b>		<b>470</b>	<b>UPI2291995</b>		<b>471</b>	<b>111420</b>	
ಹೆಸರು : ಶಿವನಮ್ಮ	ಗಂಡನ ಪಾ. ಮಲ್ಲೇದೇವರು		ಹೆಸರು : ಸುಂದ್ರಮ್ಮ	ತಂದೆಯ ಕೆ.ಮಲ್ಲೇದೇವರು		ಹೆಸರು : ಮಲ್ಲೇಶ	ತಂದೆಯ ಪಾ. ಬಸಪ್ಪ	
ಹೆಸರು : ಮನ ನಂ. : 108	ವಯಸ್ಸು 77 ಲಿಂಗ : ಹೆಣ್ಣು		ಹೆಸರು : ಮನ ನಂ. : 108	ವಯಸ್ಸು 25 ಲಿಂಗ : ಹೆಣ್ಣು		ಹೆಸರು : ಮನ ನಂ. : 109	ವಯಸ್ಸು 57 ಲಿಂಗ : ಗಂಡು	
<b>472</b>	<b>111309</b>		<b>473</b>	<b>111100</b>		<b>474</b>	<b>111310</b>	
ಹೆಸರು : ಮಹದೇವಸ್ವಾಮಿ	ತಂದೆಯ ಪಾ. ಬಸಪ್ಪ		ಹೆಸರು : ಮಂಗಳಮ್ಮ	ಗಂಡನ ಮಲ್ಲೇಶ		ಹೆಸರು : ಶಿವತಾಯಮ್ಮ	ಗಂಡನ ಮಹದೇವಸ್ವಾಮಿ	
ಹೆಸರು : ಮನ ನಂ. : 109	ವಯಸ್ಸು 52 ಲಿಂಗ : ಗಂಡು		ಹೆಸರು : ಮನ ನಂ. : 109	ವಯಸ್ಸು 47 ಲಿಂಗ : ಹೆಣ್ಣು		ಹೆಸರು : ಮನ ನಂ. : 109	ವಯಸ್ಸು 43 ಲಿಂಗ : ಹೆಣ್ಣು	
<b>475</b>	<b>111421</b>		<b>476</b>	<b>UPI2292001</b>		<b>477</b>	<b>111077</b>	
ಹೆಸರು : ಸುಂದ್ರ	ತಂದೆಯ ಪಾ.ಬಸಪ್ಪ		ಹೆಸರು : ಗೌರಮ್ಮ	ಗಂಡನ ಸುಂದ್ರಪ್ಪ		ಹೆಸರು : ಮಹದೇವಸ್ವಾಮಿ	ತಂದೆಯ ಜಡೆಮಾದಪ್ಪ	
ಹೆಸರು : ಮನ ನಂ. : 109	ವಯಸ್ಸು 39 ಲಿಂಗ : ಗಂಡು		ಹೆಸರು : ಮನ ನಂ. : 109	ವಯಸ್ಸು 25 ಲಿಂಗ : ಹೆಣ್ಣು		ಹೆಸರು : ಮನ ನಂ. : 110	ವಯಸ್ಸು 42 ಲಿಂಗ : ಗಂಡು	
<b>478</b>	<b>JYC2805943</b>		<b>479</b>	<b>111165</b>		<b>480</b>	<b>111123</b>	
ಹೆಸರು : ಇಂದ್ರಾಮಣಿ	ಗಂಡನ ಮಹದೇವಸ್ವಾಮಿ		ಹೆಸರು : ಮಹದೇವಪ್ಪ	ತಂದೆಯ ಕನಲ್ ಮಲ್ಲೇದೇವರು		ಹೆಸರು : ಗುರುಮಲ್ಲಮ್ಮ	ಗಂಡನ ಮಹದೇವಪ್ಪ	
ಹೆಸರು : ಮನ ನಂ. : 110	ವಯಸ್ಸು 36 ಲಿಂಗ : ಹೆಣ್ಣು		ಹೆಸರು : ಮನ ನಂ. : 111	ವಯಸ್ಸು 64 ಲಿಂಗ : ಗಂಡು		ಹೆಸರು : ಮನ ನಂ. : 111	ವಯಸ್ಸು 58 ಲಿಂಗ : ಹೆಣ್ಣು	

ವಿಭಾಗ : 1--ಅಲಗುಮಾಲೆ , ಕೊಳ್ಳೇಗಾಲ ತಾಲ್ಲೂಕು , ಚಾಮರಾಜನಗರ ಜಿಲ್ಲೆ ಪಿನ್ ಕೋಡ್ :571439

<b>481</b> <b>111260</b> ಹೆಸರು : ಸ್ವಾಮಿ ತಂದೆಯ ಮಹದೇವಪ್ಪ ಹೆಸರು : ಮನ ನಂ. : 111 ವಯಸ್ಸು 42 ಲಿಂಗ : ಗಂಡು	<b>482</b> <b>UPI2292019</b> ಹೆಸರು : ಮಲ್ಲೇಶ ತಂದೆಯ ಮಹದೇವಪ್ಪ ಹೆಸರು : ಮನ ನಂ. : 111 ವಯಸ್ಸು 37 ಲಿಂಗ : ಗಂಡು	<b>483</b> <b>UPI2292027</b> ಹೆಸರು : ರಾಧ ಗಂಡನ ಸ್ವಾಮಿ ಹೆಸರು : ಮನ ನಂ. : 111 ವಯಸ್ಸು 25 ಲಿಂಗ : ಹೆಣ್ಣು
<b>484</b> <b>JYC2805828</b> ಹೆಸರು : ಕೆಂಪದೇವಮ್ಮ ಗಂಡನ ಮಲ್ಲೇದೇವರು ಹೆಸರು : ಮನ ನಂ. : 112 ವಯಸ್ಸು 58 ಲಿಂಗ : ಹೆಣ್ಣು	<b>485</b> <b>JYC2805760</b> ಹೆಸರು : ಮಲ್ಲಸ್ವಾಮಿ ತಂದೆಯ ಮಲ್ಲೇದೇವರು ಹೆಸರು : ಮನ ನಂ. : 112 ವಯಸ್ಸು 38 ಲಿಂಗ : ಗಂಡು	<b>486</b> <b>UPI2292035</b> ಹೆಸರು : ಲಕ್ಷ್ಮಮ್ಮ ಗಂಡನ ದೊಡ್ಡಮಂಚಯ್ಯ ಹೆಸರು : ಮನ ನಂ. : 113 ವಯಸ್ಸು 68 ಲಿಂಗ : ಹೆಣ್ಣು
<b>487</b> <b>JYC1528876</b> ಹೆಸರು : ಭೋಗಯ್ಯ ತಂದೆಯ ಸಿದ್ದಯ್ಯ ಹೆಸರು : ಮನ ನಂ. : 114 ವಯಸ್ಸು 51 ಲಿಂಗ : ಗಂಡು	<b>488</b> <b>JYC1529320</b> ಹೆಸರು : ಹರ್ಷಕುಮಾರ ತಂದೆಯ ಭೋಗಯ್ಯ ಹೆಸರು : ಮನ ನಂ. : 114 ವಯಸ್ಸು 28 ಲಿಂಗ : ಗಂಡು	<b>489</b> ಹೆಸರು : ದೇವಮ್ಮ ಗಂಡನ ಬೋಗಯ್ಯ ಹೆಸರು : ಮನ ನಂ. : 114 ವಯಸ್ಸು 49 ಲಿಂಗ : ಹೆಣ್ಣು
<b>490</b> <b>UPI2292043</b> ಹೆಸರು : ಚಿಕ್ಕಮಂಚ ತಂದೆಯ ದೊಡ್ಡಮಂಚಯ್ಯ ಹೆಸರು : ಮನ ನಂ. : 49 ವಯಸ್ಸು 36 ಲಿಂಗ : ಗಂಡು	<b>491</b> <b>UPI2292050</b> ಹೆಸರು : ಶಾರದ ಗಂಡನ ಚಿಕ್ಕ ಮಂಚ ಹೆಸರು : ಮನ ನಂ. : 49 ವಯಸ್ಸು 31 ಲಿಂಗ : ಹೆಣ್ಣು	

ವಿಭಾಗ : 2--ಎಡಹಳ್ಳಿಯೊಡ್ಡಿ , ಕೊಳ್ಳೇಗಾಲ ತಾಲೂಕು , ಚಾಮರಾಜನಗರ ಜಿಲ್ಲೆ ಪಿನ್ ಕೋಡ್

:571439

<b>492</b>	<b>JYC2805752</b>		<b>493</b>	<b>111368</b>		<b>494</b>	<b>111316</b>	
ಹೆಸರು : ಮಣಿನಾಯ್ಕ			ಹೆಸರು : ಉತ್ತಮ್			ಹೆಸರು : ಎಸ್. ಆನಂದರಾಜು		
ತಂದೆಯ ಹೆಸರು : ಚಿನ್ನಮ್ಮನಾಯ್ಕ			ಗಂಡನ ಹೆಸರು : ಬಿ. ಶಾಂತಪ್ಪ			ತಂದೆಯ ಹೆಸರು : ಬಿ. ಶಾಂತಪ್ಪ		
ಹೆಸರು : ಮನ ಸಂ. : 1			ಹೆಸರು : ಮನ ಸಂ. : 1			ಹೆಸರು : ಮನ ಸಂ. : 1		
ವಯಸ್ಸು : 49	ಲಿಂಗ : ಗಂಡು		ವಯಸ್ಸು : 77	ಲಿಂಗ : ಹೆಣ್ಣು		ವಯಸ್ಸು : 62	ಲಿಂಗ : ಗಂಡು	
<b>495</b>	<b>111360</b>		<b>496</b>	<b>111423</b>		<b>497</b>	<b>111317</b>	
ಹೆಸರು : ಎಸ್. ಕನಕರಾಜು			ಹೆಸರು : ಎಸ್. ಜಕ್ಕಾಯ್			ಹೆಸರು : ಶೈಲಜ		
ತಂದೆಯ ಹೆಸರು : ಬಿ. ಶಾಂತಪ್ಪ			ತಂದೆಯ ಹೆಸರು : ಬಿ.ಶಾಂತಪ್ಪ			ಗಂಡನ ಹೆಸರು : ಎಸ್. ಆನಂದರಾಜು		
ಹೆಸರು : ಮನ ಸಂ. : 1			ಹೆಸರು : ಮನ ಸಂ. : 1			ಹೆಸರು : ಮನ ಸಂ. : 1		
ವಯಸ್ಸು : 57	ಲಿಂಗ : ಗಂಡು		ವಯಸ್ಸು : 52	ಲಿಂಗ : ಗಂಡು		ವಯಸ್ಸು : 47	ಲಿಂಗ : ಹೆಣ್ಣು	
<b>498</b>	<b>JYC1411313</b>		<b>499</b>	<b>111369</b>		<b>500</b>	<b>111361</b>	
ಹೆಸರು : ರಾಜಮ್ಮ			ಹೆಸರು : ಎಸ್. ವಿಜಯ್			ಹೆಸರು : ಚಿನ್ನಮ್ಮ		
ಗಂಡನ ಹೆಸರು : ಎಸ್. ಜಕ್ಕಾಯ್			ತಂದೆಯ ಹೆಸರು : ಬಿ.ಶಾಂತಪ್ಪ			ಗಂಡನ ಹೆಸರು : ಎಸ್. ಕನಕರಾಜು		
ಹೆಸರು : ಮನ ಸಂ. : 1			ಹೆಸರು : ಮನ ಸಂ. : 1			ಹೆಸರು : ಮನ ಸಂ. : 1		
ವಯಸ್ಸು : 49	ಲಿಂಗ : ಹೆಣ್ಣು		ವಯಸ್ಸು : 42	ಲಿಂಗ : ಗಂಡು		ವಯಸ್ಸು : 42	ಲಿಂಗ : ಹೆಣ್ಣು	
<b>501</b>	<b>111373</b>		<b>502</b>	<b>UPI2292092</b>		<b>503</b>	<b>JYC1410935</b>	
ಹೆಸರು : ಎಸ್. ಆರ್. ಕುಮಾರ			ಹೆಸರು : ಜಾಸ್ವಿನ್			ಹೆಸರು : ಮಂಗಳಗೌರಮ್ಮ		
ತಂದೆಯ ಹೆಸರು : ಬಿ.ಶಾಂತಪ್ಪ			ತಂದೆಯ ಹೆಸರು : ಆನಂದರಾಜು			ಗಂಡನ ಹೆಸರು : ಶಿವಬಸಪ್ಪ		
ಹೆಸರು : ಮನ ಸಂ. : 1			ಹೆಸರು : ಮನ ಸಂ. : 01			ಹೆಸರು : ಮನ ಸಂ. : 1		
ವಯಸ್ಸು : 40	ಲಿಂಗ : ಗಂಡು		ವಯಸ್ಸು : 26	ಲಿಂಗ : ಹೆಣ್ಣು		ವಯಸ್ಸು : 36	ಲಿಂಗ : ಹೆಣ್ಣು	
<b>504</b>	<b>UPI2292100</b>		<b>505</b>	<b>JYC2805786</b>		<b>506</b>	<b>JYC2943983</b>	
ಹೆಸರು : ಮಹೇಶ್ವರಿ			ಹೆಸರು : ಎಂ.ಪ್ರದೀಪ್ ಕುಮಾರ್			ಹೆಸರು : ಶೋಭ		
ಗಂಡನ ಹೆಸರು : ಮೂರ್ತಿ			ತಂದೆಯ ಹೆಸರು : ಎಸ್. ಮಲ್ಲಣ್ಣ			ಗಂಡನ ಹೆಸರು : ಹರ್ಷಕುಮಾರ್		
ಹೆಸರು : ಮನ ಸಂ. : 1			ಹೆಸರು : ಮನ ಸಂ. : 1			ಹೆಸರು : ಮನ ಸಂ. : 1		
ವಯಸ್ಸು : 35	ಲಿಂಗ : ಹೆಣ್ಣು		ವಯಸ್ಸು : 26	ಲಿಂಗ : ಗಂಡು		ವಯಸ್ಸು : 31	ಲಿಂಗ : ಹೆಣ್ಣು	
<b>507</b>	<b>111335</b>		<b>508</b>	<b>111339</b>		<b>509</b>	<b>111319</b>	
ಹೆಸರು : ಪುಟ್ಟಮ್ಮದಮ್ಮ			ಹೆಸರು : ಸರೋಜಮ್ಮ			ಹೆಸರು : ಮಹದೇವಯ್ಯ		
ಗಂಡನ ಹೆಸರು : ಮಲ್ಲಯ್ಯ			ತಂದೆಯ ಹೆಸರು : ಮಲ್ಲಯ್ಯ			ತಂದೆಯ ಹೆಸರು : ಮಲ್ಲಯ್ಯ		
ಹೆಸರು : ಮನ ಸಂ. : 2			ಹೆಸರು : ಮನ ಸಂ. : 2			ಹೆಸರು : ಮನ ಸಂ. : 2		
ವಯಸ್ಸು : 72	ಲಿಂಗ : ಹೆಣ್ಣು		ವಯಸ್ಸು : 57	ಲಿಂಗ : ಹೆಣ್ಣು		ವಯಸ್ಸು : 57	ಲಿಂಗ : ಗಂಡು	
<b>510</b>	<b>111359</b>		<b>511</b>	<b>111329</b>		<b>512</b>	<b>JYC1529734</b>	
ಹೆಸರು : ಸ್ಯಾಮಿವೇಲ್			ಹೆಸರು : ಮಹದೇವಮ್ಮ			ಹೆಸರು : ಕುಮಾರ		
ತಂದೆಯ ಹೆಸರು : ಮಲ್ಲಯ್ಯ			ಗಂಡನ ಹೆಸರು : ಮಹದೇವಯ್ಯ			ತಂದೆಯ ಹೆಸರು : ಮಲ್ಲಯ್ಯ		
ಹೆಸರು : ಮನ ಸಂ. : 2			ಹೆಸರು : ಮನ ಸಂ. : 2			ಹೆಸರು : ಮನ ಸಂ. : 2		
ವಯಸ್ಸು : 52	ಲಿಂಗ : ಗಂಡು		ವಯಸ್ಸು : 47	ಲಿಂಗ : ಹೆಣ್ಣು		ವಯಸ್ಸು : 44	ಲಿಂಗ : ಗಂಡು	
<b>513</b>	<b>JYC2944304</b>		<b>514</b>	<b>111336</b>		<b>515</b>	<b>JYC2944296</b>	
ಹೆಸರು : ಉದಯ			ಹೆಸರು : ದಯಮಣಿ			ಹೆಸರು : ಸಿದ್ದರಾಜಮ್ಮ		
ತಂದೆಯ ಹೆಸರು : ಮಲ್ಲಯ್ಯ			ಗಂಡನ ಹೆಸರು : ಕುಮಾರ			ಗಂಡನ ಹೆಸರು : ಉದಯ		
ಹೆಸರು : ಮನ ಸಂ. : 2			ಹೆಸರು : ಮನ ಸಂ. : 2			ಹೆಸರು : ಮನ ಸಂ. : 2		
ವಯಸ್ಸು : 38	ಲಿಂಗ : ಗಂಡು		ವಯಸ್ಸು : 40	ಲಿಂಗ : ಹೆಣ್ಣು		ವಯಸ್ಸು : 36	ಲಿಂಗ : ಹೆಣ್ಣು	
<b>516</b>	<b>111371</b>		<b>517</b>	<b>111424</b>		<b>518</b>	<b>111425</b>	
ಹೆಸರು : ಸರೋಜ			ಹೆಸರು : ಜೋಸೆಫ್			ಹೆಸರು : ಶಾಂತಮ್ಮ		
ಗಂಡನ ಹೆಸರು : ಸ್ಯಾಮಿವೇಲ್			ತಂದೆಯ ಹೆಸರು : ಸತ್ಯಶೀಲಪ್ಪ			ಗಂಡನ ಹೆಸರು : ಜೋಸೆಫ್		
ಹೆಸರು : ಮನ ಸಂ. : 2			ಹೆಸರು : ಮನ ಸಂ. : 3			ಹೆಸರು : ಮನ ಸಂ. : 3		
ವಯಸ್ಸು : 35	ಲಿಂಗ : ಹೆಣ್ಣು		ವಯಸ್ಸು : 67	ಲಿಂಗ : ಗಂಡು		ವಯಸ್ಸು : 57	ಲಿಂಗ : ಹೆಣ್ಣು	

ವಿಭಾಗ : 2--ಎಡಹಳ್ಳಿದೊಡ್ಡಿ , ಕೊಳ್ಳೇಗಾಲ ತಾಲ್ಲೂಕು , ಚಾಮರಾಜನಗರ ಜಿಲ್ಲೆ ಪಿನ್ ಕೋಡ್ ಮುಂದುವರಿದಿದೆ  
:571439

<b>519</b>	<b>111357</b> ಹೆಸರು : ನಂಜಮ್ಮ ಗಂಡನ ಚಿಕ್ಕಲಿಂಗಯ್ಯ ಹೆಸರು : ಮನೆ ನಂ. : 4 ವಯಸ್ಸು 80 ಲಿಂಗ : ಹೆಣ್ಣು	<b>520</b>	<b>111333</b> ಹೆಸರು : ಮುದ್ದಯ್ಯ ತಂದೆಯ ಚಿಕ್ಕಲಿಂಗಯ್ಯ ಹೆಸರು : ಮನೆ ನಂ. : 4 ವಯಸ್ಸು 57 ಲಿಂಗ : ಗಂಡು	<b>521</b>	<b>111374</b> ಹೆಸರು : ಕೆಂಪರಾಜು ತಂದೆಯ ಚಿಕ್ಕಲಿಂಗಯ್ಯ ಹೆಸರು : ಮನೆ ನಂ. : 4 ವಯಸ್ಸು 52 ಲಿಂಗ : ಗಂಡು
<b>522</b>	<b>111332</b> ಹೆಸರು : ಸಿದ್ದರಾಜುಮ್ಮ ಗಂಡನ ಮುದ್ದಯ್ಯ ಹೆಸರು : ಮನೆ ನಂ. : 4 ವಯಸ್ಸು 49 ಲಿಂಗ : ಹೆಣ್ಣು	<b>523</b>	<b>JYC1529692</b> ಹೆಸರು : ಎಂ. ಪುಟ್ಟರಾಜು ತಂದೆಯ ಮುದ್ದಯ್ಯ ಹೆಸರು : ಮನೆ ನಂ. : 04 ವಯಸ್ಸು 29 ಲಿಂಗ : ಗಂಡು	<b>524</b>	<b>111362</b> ಹೆಸರು : ಆನಂದರಾಜಪ್ಪ ತಂದೆಯ ಮರಿಯಪ್ಪ ಹೆಸರು : ಮನೆ ನಂ. : 5 ವಯಸ್ಸು 82 ಲಿಂಗ : ಗಂಡು
<b>525</b>	<b>111363</b> ಹೆಸರು : ಜಯಮ್ಮ ಗಂಡನ ಆನಂದರಾಜಪ್ಪ ಹೆಸರು : ಮನೆ ನಂ. : 5 ವಯಸ್ಸು 62 ಲಿಂಗ : ಹೆಣ್ಣು	<b>526</b>	<b>111288</b> ಹೆಸರು : ಧನರಾಜ್ ತಂದೆಯ ಆನಂದರಾಜಪ್ಪ ಹೆಸರು : ಮನೆ ನಂ. : 5 ವಯಸ್ಸು 52 ಲಿಂಗ : ಗಂಡು	<b>527</b>	<b>111364</b> ಹೆಸರು : ಸುಮಾ ತಂದೆಯ ಆನಂದರಾಜು ಹೆಸರು : ಮನೆ ನಂ. : 5 ವಯಸ್ಸು 45 ಲಿಂಗ : ಹೆಣ್ಣು
<b>528</b>	<b>111426</b> ಹೆಸರು : ದಯಾನಂದ ತಂದೆಯ ಆನಂದರಾಜು ಹೆಸರು : ಮನೆ ನಂ. : 5 ವಯಸ್ಸು 37 ಲಿಂಗ : ಗಂಡು	<b>529</b>	<b>UPI2292118</b> ಹೆಸರು : ಸುರೇಶ ತಂದೆಯ ಆನಂದರಾಜಪ್ಪ ಹೆಸರು : ಮನೆ ನಂ. : 5 ವಯಸ್ಸು 35 ಲಿಂಗ : ಗಂಡು	<b>530</b>	<b>UPI2292134</b> ಹೆಸರು : ಪ್ರೇಮಕುಮಾರ ತಂದೆಯ ಎಂ. ಕೆಂಚಪ್ಪ ಹೆಸರು : ಮನೆ ನಂ. : 6 ವಯಸ್ಸು 52 ಲಿಂಗ : ಗಂಡು
<b>531</b>	<b>JYC1529585</b> ಹೆಸರು : ಸಾಮು ವೇಲ್.ಕೆ.ಎಸ್. ತಂದೆಯ ಎಂ. ಕೆಂಚಪ್ಪ ಹೆಸರು : ಮನೆ ನಂ. : 6 ವಯಸ್ಸು 45 ಲಿಂಗ : ಗಂಡು	<b>532</b>	<b>JYC1529601</b> ಹೆಸರು : ಎಸ್.ಮೀನಕುಮಾರಿ ಗಂಡನ ಪ್ರೇಮ ಕುಮಾರ ಹೆಸರು : ಮನೆ ನಂ. : 6 ವಯಸ್ಸು 43 ಲಿಂಗ : ಹೆಣ್ಣು	<b>533</b>	<b>JYC1529577</b> ಹೆಸರು : ಸುಂದರ್ ರಾಜ್ ತಂದೆಯ ಎಂ. ಕೆಂಚಪ್ಪ ಹೆಸರು : ಮನೆ ನಂ. : 6 ವಯಸ್ಸು 41 ಲಿಂಗ : ಗಂಡು
<b>534</b>	<b>UPI3274750</b> ಹೆಸರು : ಎನ್ರಿಲಾರಿನ್ ಕೆ ಸ ತಂದೆಯ ಭದ್ರಪ್ಪ ಹೆಸರು : ಮನೆ ನಂ. : 7 ವಯಸ್ಸು 84 ಲಿಂಗ : ಗಂಡು	<b>535</b>	<b>UPI2292142</b> ಹೆಸರು : ಹೆಚ್.ರಾಬರ್ಟ್ ತಂದೆಯ ಎನ್ರಿಲಾರಿನ್ ಕೆ ಸ ಹೆಸರು : ಮನೆ ನಂ. : 7 ವಯಸ್ಸು 57 ಲಿಂಗ : ಗಂಡು	<b>536</b>	<b>UPI2292159</b> ಹೆಸರು : ಸುಶೀಲಾ ಗಂಡನ ಹೆಚ್. ರಾಬರ್ಟ್ ಹೆಸರು : ಮನೆ ನಂ. : 7 ವಯಸ್ಸು 44 ಲಿಂಗ : ಹೆಣ್ಣು
<b>537</b>	<b>111350</b> ಹೆಸರು : ಚಿಕ್ಕನಂಜಮ್ಮ ಗಂಡನ ಬಸವಯ್ಯ ಹೆಸರು : ಮನೆ ನಂ. : 8 ವಯಸ್ಸು 71 ಲಿಂಗ : ಹೆಣ್ಣು	<b>538</b>	<b>111356</b> ಹೆಸರು : ಈಶಯ್ಯ ತಂದೆಯ ಬಸವಯ್ಯ ಹೆಸರು : ಮನೆ ನಂ. : 8 ವಯಸ್ಸು 49 ಲಿಂಗ : ಗಂಡು	<b>539</b>	<b>111352</b> ಹೆಸರು : ಶೋಭಾ ತಂದೆಯ ಚೌರಯ್ಯ ಹೆಸರು : ಮನೆ ನಂ. : 8 ವಯಸ್ಸು 48 ಲಿಂಗ : ಹೆಣ್ಣು
<b>540</b>	<b>111357</b> ಹೆಸರು : ಭಾಗ್ಯಮ್ಮ ಗಂಡನ ಈಶಯ್ಯ ಹೆಸರು : ಮನೆ ನಂ. : 8 ವಯಸ್ಸು 44 ಲಿಂಗ : ಹೆಣ್ಣು	<b>541</b>	<b>UPI2292167</b> ಹೆಸರು : ಚೌಡಮ್ಮ ಗಂಡನ ಸಿದ್ದಯ್ಯ ಹೆಸರು : ಮನೆ ನಂ. : 9 ವಯಸ್ಸು 87 ಲಿಂಗ : ಹೆಣ್ಣು	<b>542</b>	<b>UPI3274768</b> ಹೆಸರು : ಸ್ಯಾಮಿವೇಲ್ ತಂದೆಯ ಸಿದ್ದಯ್ಯ ಹೆಸರು : ಮನೆ ನಂ. : 9 ವಯಸ್ಸು 52 ಲಿಂಗ : ಗಂಡು
<b>543</b>	<b>UPI2292175</b> ಹೆಸರು : ರತ್ನಮ್ಮ ಗಂಡನ ಸ್ಯಾಮಿವೇಲ್ ಹೆಸರು : ಮನೆ ನಂ. : 9 ವಯಸ್ಸು 40 ಲಿಂಗ : ಹೆಣ್ಣು	<b>544</b>	<b>UPI3011624</b> ಹೆಸರು : ಚೌಡಯ್ಯ ತಂದೆಯ ಕೆಂಪಯ್ಯ ಹೆಸರು : ಮನೆ ನಂ. : 10 ವಯಸ್ಸು 52 ಲಿಂಗ : ಗಂಡು	<b>545</b>	<b>UPI3011632</b> ಹೆಸರು : ಜಯಮ್ಮ ಗಂಡನ ಚೌಡಯ್ಯ ಹೆಸರು : ಮನೆ ನಂ. : 10 ವಯಸ್ಸು 44 ಲಿಂಗ : ಹೆಣ್ಣು

ವಿಭಾಗ : 2--ಎಡಹಳ್ಳಿಯೊಡ್ಡಿ , ಕೊಳ್ಳೇಗಾಲ ತಾಲ್ಲೂಕು , ಚಾಮರಾಜನಗರ ಜಿಲ್ಲೆ ಪಿನ್ ಕೋಡ್ ಮುಂದುವರಿದಿದೆ  
:571439

<b>546</b>	<b>111226</b> ಹೆಸರು : ಬಸಮ್ಮಣ್ಣಿ ಗಂಡನ ಮಲ್ಲಪ್ಪ ಹೆಸರು : ಮನ ಸಂ. : 10-1 ವಯಸ್ಸು 44 ಲಿಂಗ : ಹೆಣ್ಣು	<b>547</b>	<b>111322</b> ಹೆಸರು : ಜಾನ್ ಮ್ಯಾಕ್ ತಂದೆಯ ಹೆಸರು : ಹೆಸರು : ಮನ ಸಂ. : 1 ವಯಸ್ಸು 59 ಲಿಂಗ : ಗಂಡು	<b>548</b>	<b>111321</b> ಹೆಸರು : ಕಮಲಮ್ಮ ಗಂಡನ ಜಾನ್ ಮ್ಯಾಕ್ ಹೆಸರು : ಮನ ಸಂ. : 11 ವಯಸ್ಸು 49 ಲಿಂಗ : ಹೆಣ್ಣು
<b>549</b>	<b>111346</b> ಹೆಸರು : ದೋರೇ ತಂದೆಯ ಜಾನ್ ಮ್ಯಾಕ್ ಹೆಸರು : ಮನ ಸಂ. : 11 ವಯಸ್ಸು 36 ಲಿಂಗ : ಗಂಡು	<b>550</b>	<b>111328</b> ಹೆಸರು : ಸುಧಾರಾಜು ತಂದೆಯ ಜಾನ್ ಮ್ಯಾಕ್ ಹೆಸರು : ಮನ ಸಂ. : 11 ವಯಸ್ಸು 34 ಲಿಂಗ : ಗಂಡು	<b>551</b>	<b>111428</b> ಹೆಸರು : ಭಾಸ್ಕರ್ ತಂದೆಯ ಸದಾನಂದ್ ಹೆಸರು : ಮನ ಸಂ. : 12 ವಯಸ್ಸು 57 ಲಿಂಗ : ಗಂಡು
<b>552</b>	<b>111338</b> ಹೆಸರು : ಜಯಮ್ಮ ಗಂಡನ ಬಾಸ್ಕರ ಹೆಸರು : ಮನ ಸಂ. : 12 ವಯಸ್ಸು 47 ಲಿಂಗ : ಹೆಣ್ಣು	<b>553</b>	<b>111201</b> ಹೆಸರು : ಮಲ್ಲಣ್ಣಿ ತಂದೆಯ ಪು. ಮಲ್ಲಪ್ಪ ಹೆಸರು : ಮನ ಸಂ. : 12 ವಯಸ್ಸು 46 ಲಿಂಗ : ಗಂಡು	<b>554</b>	<b>111347</b> ಹೆಸರು : ಸಲಮಾನ್ ತಂದೆಯ ಸಿದ್ಧಪ್ಪ ಹೆಸರು : ಮನ ಸಂ. : 13 ವಯಸ್ಸು 87 ಲಿಂಗ : ಗಂಡು
<b>555</b>	<b>UPI2292183</b> ಹೆಸರು : ರತ್ನಮ್ಮ ಗಂಡನ ಸಲಮಾನ್ ಹೆಸರು : ಮನ ಸಂ. : 13 ವಯಸ್ಸು 67 ಲಿಂಗ : ಹೆಣ್ಣು	<b>556</b>	<b>111201</b> ಹೆಸರು : ವಶಂತ ತಂದೆಯ ಸಲಮಾನ್ ಹೆಸರು : ಮನ ಸಂ. : 13 ವಯಸ್ಸು 35 ಲಿಂಗ : ಹೆಣ್ಣು	<b>557</b>	<b>111320</b> ಹೆಸರು : ಪಳನಿಸ್ವಾಮಿಗೌಡರ್ ತಂದೆಯ ಕುರುಪ್ಪಗೌಡರ್ ಹೆಸರು : ಮನ ಸಂ. : 16 ವಯಸ್ಸು 64 ಲಿಂಗ : ಗಂಡು
<b>558</b>	<b>111201</b> ಹೆಸರು : ಕೃಷ್ಣಮೂರ್ತಿ ತಂದೆಯ ರಂಗಸ್ವಾಮಿಗೌಡರ್ ಹೆಸರು : ಮನ ಸಂ. : 16 ವಯಸ್ಸು 49 ಲಿಂಗ : ಗಂಡು	<b>559</b>	<b>111087</b> ಹೆಸರು : ಜಯಮ್ಮಾಳ ಗಂಡನ ಪಳನಿಸ್ವಾಮಿ ಹೆಸರು : ಮನ ಸಂ. : 16 ವಯಸ್ಸು 48 ಲಿಂಗ : ಹೆಣ್ಣು	<b>560</b>	<b>111201</b> ಹೆಸರು : ರಾಜಮ್ಮ ಗಂಡನ ಕೃಷ್ಣಮೂರ್ತಿ ಹೆಸರು : ಮನ ಸಂ. : 16 ವಯಸ್ಸು 42 ಲಿಂಗ : ಹೆಣ್ಣು
<b>561</b>	<b>KT/15/110/111430</b> ಹೆಸರು : ಗೋಪಾಲ್ ತಂದೆಯ ಪಳನಿಸ್ವಾಮಿ ಹೆಸರು : ಮನ ಸಂ. : 16 ವಯಸ್ಸು 36 ಲಿಂಗ : ಗಂಡು	<b>562</b>	<b>111370</b> ಹೆಸರು : ಸಟ್ಟಪ್ಪ ತಂದೆಯ ದೇವರಸಯ್ಯ ಹೆಸರು : ಮನ ಸಂ. : 17 ವಯಸ್ಸು 77 ಲಿಂಗ : ಗಂಡು	<b>563</b>	<b>111343</b> ಹೆಸರು : ಚಿಕ್ಕಮಾರಮ್ಮ ಗಂಡನ ಸಟ್ಟಪ್ಪ ಹೆಸರು : ಮನ ಸಂ. : 17 ವಯಸ್ಸು 62 ಲಿಂಗ : ಹೆಣ್ಣು
<b>564</b>	<b>111345</b> ಹೆಸರು : ಶಿವಯ್ಯ ತಂದೆಯ ಸಟ್ಟಪ್ಪ ಹೆಸರು : ಮನ ಸಂ. : 17 ವಯಸ್ಸು 39 ಲಿಂಗ : ಗಂಡು	<b>565</b>	<b>111026</b> ಹೆಸರು : ಪುಟ್ಟಣ್ಣಿ ತಂದೆಯ ಸಿದ್ಧಪ್ಪ ಹೆಸರು : ಮನ ಸಂ. : 18 ವಯಸ್ಸು 80 ಲಿಂಗ : ಗಂಡು	<b>566</b>	<b>111027</b> ಹೆಸರು : ಕಮ್ಮಲಮ್ಮ ಗಂಡನ ಪುಟ್ಟಣ್ಣಿ ಹೆಸರು : ಮನ ಸಂ. : 18 ವಯಸ್ಸು 67 ಲಿಂಗ : ಹೆಣ್ಣು
<b>567</b>	<b>111028</b> ಹೆಸರು : ಡೇವಿಡ್ ತಂದೆಯ ಪುಟ್ಟಣ್ಣಿ ಹೆಸರು : ಮನ ಸಂ. : 18 ವಯಸ್ಸು 39 ಲಿಂಗ : ಗಂಡು	<b>568</b>	<b>111046</b> ಹೆಸರು : ಕರುಪಣ್ಣಿ ತಂದೆಯ ರಾಮಸ್ವಾಮಿ ಹೆಸರು : ಮನ ಸಂ. : 20 ವಯಸ್ಸು 75 ಲಿಂಗ : ಗಂಡು	<b>569</b>	<b>111047</b> ಹೆಸರು : ಸುಪಾಯಿಯಮ್ಮಳ್ ಗಂಡನ ಕರುಪಣ್ಣಿ ಹೆಸರು : ಮನ ಸಂ. : 20 ವಯಸ್ಸು 65 ಲಿಂಗ : ಹೆಣ್ಣು
<b>570</b>	<b>111048</b> ಹೆಸರು : ಗುರುಸ್ವಾಮಿ ತಂದೆಯ ಕರುಪಣ್ಣಿ ಹೆಸರು : ಮನ ಸಂ. : 20 ವಯಸ್ಸು 47 ಲಿಂಗ : ಗಂಡು	<b>571</b>	<b>JYC1529478</b> ಹೆಸರು : ಸರೋಜಮ್ಮ ಗಂಡನ ಕೆ.ಗುರುಸ್ವಾಮಿ ಹೆಸರು : ಮನ ಸಂ. : 20 ವಯಸ್ಸು 43 ಲಿಂಗ : ಹೆಣ್ಣು	<b>572</b>	<b>111183</b> ಹೆಸರು : ವೆಳ್ಳಂಗಿರಿ ತಂದೆಯ ಕರುಪಣ್ಣಿ ಹೆಸರು : ಮನ ಸಂ. : 20 ವಯಸ್ಸು 39 ಲಿಂಗ : ಗಂಡು

ವಿಭಾಗ : 2--ಎಡಹಳ್ಳಿದೊಡ್ಡಿ , ಕೊಳ್ಳೇಗಾಲ ತಾಲ್ಲೂಕು , ಚಾಮರಾಜನಗರ ಜಿಲ್ಲೆ ಪಿನ್ ಕೋಡ್ :571439

<b>573</b>	<b>JYC1529379</b>	ಹೆಸರು : ಪಾರ್ವತಿ ಗಂಡನ ವೆಳ್ಳಂಗಿರಿ ಹೆಸರು : ಮನ ಸಂ. : 20 ವಯಸ್ಸು 36 ಲಿಂಗ : ಹೆಣ್ಣು	<b>574</b>	ಹೆಸರು : ಕಣ್ಣಮ್ಮಾಳ್ ಗಂಡನ ಎನ್.ರಾಜಮಣಿನಾಯ್ಡು ಹೆಸರು : ಮನ ಸಂ. : 21 ವಯಸ್ಸು 67 ಲಿಂಗ : ಹೆಣ್ಣು	<b>575</b>	<b>JYC1529486</b> ಹೆಸರು : ಆರ್. ಆನಂದಕುಮಾರ್ ತಂದೆಯ ಎನ್ ರಾಜಮಣಿನಾಯ್ಡು ಹೆಸರು : ಮನ ಸಂ. : 21 ವಯಸ್ಸು 48 ಲಿಂಗ : ಗಂಡು
<b>576</b>	<b>111005</b>	ಹೆಸರು : ಆಂಡಾಳ್ ಗಂಡನ ಆರ್. ಆನಂದಕುಮಾರ್ ಹೆಸರು : ಮನ ಸಂ. : 21 ವಯಸ್ಸು 42 ಲಿಂಗ : ಹೆಣ್ಣು	<b>577</b>	<b>111307</b> ಹೆಸರು : ಪೆರುಮಾಳಗೌಡರ್ ತಂದೆಯ ಗುರುಸ್ವಾಮಿಗೌಡರ್ ಹೆಸರು : ಮನ ಸಂ. : 22 ವಯಸ್ಸು 81 ಲಿಂಗ : ಗಂಡು	<b>578</b>	<b>111306</b> ಹೆಸರು : ಕೊಳಂದಯ್ಯಮ್ಮಾಳ್ ತಂದೆಯ ಪೆರುಮಾಳಗೌಡರ್ ಹೆಸರು : ಮನ ಸಂ. : 22 ವಯಸ್ಸು 81 ಲಿಂಗ : ಗಂಡು
<b>579</b>	<b>111041</b>	ಹೆಸರು : ವೇಲುಸ್ವಾಮಿಗೌಡರ್ ತಂದೆಯ ಪೆರಿತಂಬಿಗೌಡರ್ ಹೆಸರು : ಮನ ಸಂ. : 22 ವಯಸ್ಸು 77 ಲಿಂಗ : ಗಂಡು	<b>580</b>	<b>111431</b> ಹೆಸರು : ಧನಲಕ್ಷ್ಮಿ ಗಂಡನ ವೇಲುಸ್ವಾಮಿಗೌಡರ್ ಹೆಸರು : ಮನ ಸಂ. : 22 ವಯಸ್ಸು 69 ಲಿಂಗ : ಹೆಣ್ಣು	<b>581</b>	<b>111040</b> ಹೆಸರು : ಧನಭಾಗ್ಯ ಗಂಡನ ವೇಲುಸ್ವಾಮಿಗೌಡರ್ ಹೆಸರು : ಮನ ಸಂ. : 22 ವಯಸ್ಸು 62 ಲಿಂಗ : ಹೆಣ್ಣು
<b>582</b>	<b>UPI2292233</b>	ಹೆಸರು : ನಂದಕುಮಾರ್ ತಂದೆಯ ವೇಲುಸ್ವಾಮಿಗೌಡರ್ ಹೆಸರು : ಮನ ಸಂ. : 22 ವಯಸ್ಸು 40 ಲಿಂಗ : ಗಂಡು	<b>583</b>	<b>111330</b> ಹೆಸರು : ಮಹದೇವ ತಂದೆಯ ಪೆರುಮಾಳಗೌಡರ್ ಹೆಸರು : ಮನ ಸಂ. : 22 ವಯಸ್ಸು 43 ಲಿಂಗ : ಗಂಡು	<b>584</b>	<b>UPI2292241</b> ಹೆಸರು : ಆರ್. ಶೆಲ್ವ ಗಂಡನ ರಾಮಸ್ವಾಮಿ ಹೆಸರು : ಮನ ಸಂ. : 22 ವಯಸ್ಸು 49 ಲಿಂಗ : ಹೆಣ್ಣು
<b>585</b>	<b>111278</b>	ಹೆಸರು : ಚಂದ್ರಮೋಹನ್ ತಂದೆಯ ವೇಲುಸ್ವಾಮಿಗೌಡರ್ ಹೆಸರು : ಮನ ಸಂ. : 22 ವಯಸ್ಸು 37 ಲಿಂಗ : ಗಂಡು	<b>586</b>	<b>111327</b> ಹೆಸರು : ಅಮಾಸಿಗೌಡರ್ ತಂದೆಯ ಸುಕ್ರಪ್ಪಗೌಡರ್ ಹೆಸರು : ಮನ ಸಂ. : 23 ವಯಸ್ಸು 85 ಲಿಂಗ : ಗಂಡು	<b>587</b>	<b>111088</b> ಹೆಸರು : ತಾಯಮ್ಮಾಳ್ ಗಂಡನ ಅಮಾಸಿಗೌಡರ್ ಹೆಸರು : ಮನ ಸಂ. : 23 ವಯಸ್ಸು 77 ಲಿಂಗ : ಹೆಣ್ಣು
<b>588</b>	<b>JYC1529460</b>	ಹೆಸರು : ಎ.ರಾಮಸ್ವಾಮಿ ತಂದೆಯ ಅಮಾಸಿಗೌಡರ್ ಹೆಸರು : ಮನ ಸಂ. : 23 ವಯಸ್ಸು 56 ಲಿಂಗ : ಗಂಡು	<b>589</b>	<b>JYC1529544</b> ಹೆಸರು : ಚಿಕ್ಕಸಿದ್ದಯ್ಯ ತಂದೆಯ ದೊಂದಗಯ್ಯ ಹೆಸರು : ಮನ ಸಂ. : 23 ವಯಸ್ಸು 69 ಲಿಂಗ : ಗಂಡು	<b>590</b>	<b>UPI2292274</b> ಹೆಸರು : ದೊರೆಸ್ವಾಮಿ ತಂದೆಯ ಚಿಕ್ಕಸಿದ್ದಯ್ಯ ಹೆಸರು : ಮನ ಸಂ. : 23 ವಯಸ್ಸು 38 ಲಿಂಗ : ಗಂಡು
<b>591</b>	<b>11</b>	ಹೆಸರು : ಶೋಭಾ ಗಂಡನ ಬಸವರಾಜು ಹೆಸರು : ಮನ ಸಂ. : 29 ವಯಸ್ಸು 33 ಲಿಂಗ : ಹೆಣ್ಣು	<b>592</b>	<b>JYC1529338</b> ಹೆಸರು : ಪೂರ್ಣಿಮ ಗಂಡನ ಶಿವಸ್ವಾಮಿ ಹೆಸರು : ಮನ ಸಂ. : 29 ವಯಸ್ಸು 33 ಲಿಂಗ : ಹೆಣ್ಣು	<b>593</b>	<b>111231</b> ಹೆಸರು : ಸುದ್ರಮ್ಮ ಗಂಡನ ಮಹದೇವಸ್ವಾಮಿ ಹೆಸರು : ಮನ ಸಂ. : 31 ವಯಸ್ಸು 38 ಲಿಂಗ : ಹೆಣ್ಣು
<b>594</b>	<b>JYC1529502</b>	ಹೆಸರು : ಸುಧಾ ಗಂಡನ ಮಹದೇವಸ್ವಾಮಿ ಹೆಸರು : ಮನ ಸಂ. : 38 ವಯಸ್ಸು 33 ಲಿಂಗ : ಹೆಣ್ಣು	<b>595</b>	<b>111082</b> ಹೆಸರು : ಶಿವಮಲ್ಲಪ್ಪ ತಂದೆಯ ಇ. ಮಹದೇವಪ್ಪ ಹೆಸರು : ಮನ ಸಂ. : 40-2 ವಯಸ್ಸು 49 ಲಿಂಗ : ಗಂಡು	<b>596</b>	<b>111084</b> ಹೆಸರು : ಸಾಕಮ್ಮ ತಂದೆಯ ಶಿವಸ್ವಾಮಪ್ಪ ಹೆಸರು : ಮನ ಸಂ. : 70 ವಯಸ್ಸು 30 ಲಿಂಗ : ಹೆಣ್ಣು

ಪೂರಕ ಪಟ್ಟಿಯ ವಿವರಗಳು	ಪೂರಕ ಪಟ್ಟಿಯ ಸಂಖ್ಯೆ : 1
ಪೂರಕ ಪಟ್ಟಿಯ ಗುರುತು: ಸಂಕ್ಷಿಪ್ತ ಪರಿಷ್ಕರಣೆ 2011	ಅರ್ಹತಾ ದಿನಾಂಕ : 01-01-2011

ಮೂಲ ಪಟ್ಟಿಯ ಗುರುತು : 2011 ರ ಮೂಲ ಮತದಾರರ ಪಟ್ಟಿ  
 ಪೂರಕ ಪಟ್ಟಿಯ ಕ್ರಿಯೆ ಮತ್ತು ವರ್ಷ : ಸಂಕ್ಷಿಪ್ತ ಪರಿಷ್ಕರಣೆ 2011  
 ಪೂರಕ ಪಟ್ಟಿಯ ರೀತಿ : ಸೇರ್ಪಡೆಗಳು , ಬಿಡತಕ್ಕವುಗಳು ಹಾಗೂ ತಿದ್ದುಪಡಿಗಳ ಪಟ್ಟಿ  
 ಪ್ರಕಟಣೆಯ ದಿನಾಂಕ : 10-01-2011

I) ಸೇರ್ಪಡೆಗಳ ಪಟ್ಟಿ

ವಿಭಾಗ : 1--ಅಲಗುಮಾಲೆ , ಕೊಳ್ಳೇಗಾಲ ತಾಲ್ಲೂಕು , ಚಾಮರಾಜನಗರ ಜಿಲ್ಲೆ ಪಿನ್ ಕೋಡ್ :571439

597	UPI3326592	598	UPI3326600	599	UPI3326618
ಹೆಸರು : ಮಧು ಎಸ್		ಹೆಸರು : ದಿಲೀಪ್ ಕುಮಾರ್ ಎನ್		ಹೆಸರು : ನಾಗೇಂದ್ರ ಜಿ	
ತಂದೆಯ ಸ್ವಾಮಿ ಬಿ ಎಮ್		ತಂದೆಯ ನಾಗಸಂದ್ರಮೂರ್ತಿ		ತಂದೆಯ ಗುರುಸ್ವಾಮಿ	
ಹೆಸರು : ಮನ ಸಂ 87		ಹೆಸರು : ಮನ ಸಂ 12		ಹೆಸರು : ಮನ ಸಂ 20ಎ	
ವಯಸ್ಸು : 18 ಲಿಂಗ :ಗಂಡು		ವಯಸ್ಸು : 17 ಲಿಂಗ :ಗಂಡು		ವಯಸ್ಸು : 19 ಲಿಂಗ :ಗಂಡು	
600	UPI3326626	601	UPI3326634	602	UPI3326642
ಹೆಸರು : ರವಿಕುಮಾರ್ ಎಮ್		ಹೆಸರು : ವೀರಭದ್ರ ಸ್ವಾಮಿ ಬಿ		ಹೆಸರು : ಕೆಂಡಗಣ್ಣಿ ಮೂರ್ತಿ	
ತಂದೆಯ ಮಹದೇವಪ್ಪ		ತಂದೆಯ ಬಸವಣ್ಣಿ ಗು		ತಂದೆಯ ಶಿವಮಲ್ಲಪ್ಪ ಎಂ	
ಹೆಸರು : ಮನ ಸಂ 3ಬಿ		ಹೆಸರು : ಮನ ಸಂ 10		ಹೆಸರು : ಮನ ಸಂ 14	
ವಯಸ್ಸು : 18 ಲಿಂಗ :ಗಂಡು		ವಯಸ್ಸು : 22 ಲಿಂಗ :ಗಂಡು		ವಯಸ್ಸು : 18 ಲಿಂಗ :ಗಂಡು	
603	UPI3326659	604	UPI3326667	605	UPI3326675
ಹೆಸರು : ಮಲ್ಲೇಶ ಎಸ್		ಹೆಸರು : ಚಂದು ಎನ್		ಹೆಸರು : ಮಾದಪ್ಪ M	
ತಂದೆಯ ಶಿವಮಲ್ಲಪ್ಪ		ತಂದೆಯ ನಾಗಮಲ್ಲೇಶ		ತಂದೆಯ ಮಲ್ಲಣ್ಣಿ	
ಹೆಸರು : ಮನ ಸಂ 27		ಹೆಸರು : ಮನ ಸಂ 19		ಹೆಸರು : ಮನ ಸಂ 15	
ವಯಸ್ಸು : 21 ಲಿಂಗ :ಗಂಡು		ವಯಸ್ಸು : 20 ಲಿಂಗ :ಗಂಡು		ವಯಸ್ಸು : 20 ಲಿಂಗ :ಗಂಡು	
606	UPI3326683	607	UPI3326691	608	UPI3326709
ಹೆಸರು : ಸುಬ್ಬಲಕ್ಷ್ಮಿ		ಹೆಸರು : ಮಲ್ಲಪ್ಪ ಎಸ್		ಹೆಸರು : ಪಂಚಾಕ್ಷರಿ ಎಮ್	
ಗಂಡನ ಬಾಲನಾಯ್ಕ ಸಿ		ತಂದೆಯ ಶಿವಮಲ್ಲಪ್ಪ		ತಂದೆಯ ಲೇಟ್ ಮುನಿಯಪ್ಪ	
ಹೆಸರು : ಮನ ಸಂ 71		ಹೆಸರು : ಮನ ಸಂ 27		ಹೆಸರು : ಮನ ಸಂ 71	
ವಯಸ್ಸು : 54 ಲಿಂಗ :ಹೆಣ್ಣು		ವಯಸ್ಸು : 19 ಲಿಂಗ :ಗಂಡು		ವಯಸ್ಸು : 41 ಲಿಂಗ :ಗಂಡು	
609	UPI3326717	610	UPI3326725		
ಹೆಸರು : ಪ್ರದೀಪ್ ಕುಮಾರ್ ಎಮ್		ಹೆಸರು : ಸವಿತ ಎಮ್			
ತಂದೆಯ ಶಿವಮಲ್ಲಪ್ಪ		ತಂದೆಯ ಮಲ್ಲಣ್ಣಿ			
ಹೆಸರು : ಮನ ಸಂ 2ಬಿ		ಹೆಸರು : ಮನ ಸಂ 102			
ವಯಸ್ಸು : 24 ಲಿಂಗ :ಗಂಡು		ವಯಸ್ಸು : 22 ಲಿಂಗ :ಹೆಣ್ಣು			

ವಿಭಾಗ : 2--ವಡಹಳ್ಳಿಬೊಡ್ಡಿ , ಕೊಳ್ಳೇಗಾಲ ತಾಲ್ಲೂಕು , ಚಾಮರಾಜನಗರ ಜಿಲ್ಲೆ ಪಿನ್ ಕೋಡ್ :571439

611	UPI3326733	612	UPI3326741	613	UPI3326758
ಹೆಸರು : ಬಾಲನಾಯ್ಕ ಸಿ		ಹೆಸರು : ರಮೇಶ ಟಿ		ಹೆಸರು : ಚಿತ್ರಯ್ಯ	
ತಂದೆಯ ಚಿನ್ನಮ್ಮ ನಾಯ್ಕ ಎಸ್ ಕೆ		ತಂದೆಯ ತಂಗವೇಲಾ ಪಿ		ತಂದೆಯ ರಾಮಸ್ವಾಮಿ ಎಂ	
ಹೆಸರು : ಮನ ಸಂ 71		ಹೆಸರು : ಮನ ಸಂ 72		ಹೆಸರು : ಮನ ಸಂ 73	
ವಯಸ್ಸು : 56 ಲಿಂಗ :ಗಂಡು		ವಯಸ್ಸು : 0 ಲಿಂಗ :ಗಂಡು		ವಯಸ್ಸು : 55 ಲಿಂಗ :ಗಂಡು	
614	UPI3326766				
ಹೆಸರು : ಈಶ್ವರಿ ಟಿ					
ಗಂಡನ ಚಿತ್ತಯ್ಯ					
ಹೆಸರು : ಮನ ಸಂ 74					
ವಯಸ್ಸು : 59 ಲಿಂಗ :ಹೆಣ್ಣು					



ಪೂರಕ ಪಟ್ಟಿಯ ವಿವರಗಳು	ಪೂರಕ ಪಟ್ಟಿಯ ಸಂಖ್ಯೆ : 1
ಪೂರಕ ಪಟ್ಟಿಯ ಗುರುತು: ಸಂಕ್ಷಿಪ್ತ ಪರಿಷ್ಕರಣೆ 2011	ಅರ್ಹತಾ ದಿನಾಂಕ : 01-01-2011

ಸೇರ್ಪಡೆಗಳ ಸಂಖ್ಯೆ	ಪುರುಷರು	ಮಹಿಳೆಯರು	ಇತರರು	ಮೊತ್ತ
		15	3	0

## II) ಬಿಡತಕ್ಕವುಗಳ ಪಟ್ಟಿ

ವಿಭಾಗ : 1--ಅಲಗುಮಾಲೆ , ಕೊಳ್ಳೇಗಾಲ ತಾಲ್ಲೂಕು , ಚಾಮರಾಜನಗರ ಜಿಲ್ಲೆ ಪಿನ್ ಕೋಡ್ :571439

80	111034	98	JYC1528785	207	111207
ಹೆಸರು : ಬಸಪ್ಪ		ಹೆಸರು : ಮಲ್ಲೇಶ್		ಹೆಸರು : ಮಲ್ಲಣ್ಣ	
ತಂದೆಯ ವಿವರ : ವೀರಶಂಕರ್		ತಂದೆಯ ವಿವರ : ಬಸಪ್ಪ		ತಂದೆಯ ವಿವರ : ದೊಡ್ಡಮಲ್ಲಣ್ಣ	
ಹೆಸರು : ಮನಸಂ		ಹೆಸರು : ಮನಸಂ		ಹೆಸರು : ಮನಸಂ	
9		12		34	
ವಯಸ್ಸು : 77	ಲಿಂಗ : ಗಂಡು	ವಯಸ್ಸು : 44	ಲಿಂಗ : ಗಂಡು	ವಯಸ್ಸು : 72	ಲಿಂಗ : ಗಂಡು
237	111238	297	KT/99/221/111253		
ಹೆಸರು : ಚೆನ್ನಮಲ್ಲಣ್ಣ		ಹೆಸರು : ಶಿವಮಲ್ಲಮ್ಮ			
ತಂದೆಯ ವಿವರ : ಚೆನ್ನಮಲ್ಲಣ್ಣ		ತಂದೆಯ ವಿವರ : ಗಂಡನ ಮಹದೇವಪ್ಪ			
ಹೆಸರು : ಮನಸಂ		ಹೆಸರು : ಮನಸಂ			
43		57			
ವಯಸ್ಸು : 87	ಲಿಂಗ : ಗಂಡು	ವಯಸ್ಸು : 65	ಲಿಂಗ : ಹೆಣ್ಣು		

ವಿಭಾಗ : 2--ವಿಡಪಳ್ಳಿ, ಕೊಳ್ಳೇಗಾಲ ತಾಲ್ಲೂಕು , ಚಾಮರಾಜನಗರ ಜಿಲ್ಲೆ ಪಿನ್ ಕೋಡ್ :571439

541	UPI2292167	547	111322	551	111428
ಹೆಸರು : ಚೌಡಮ್ಮ		ಹೆಸರು : ಜಾನ್ ಮೈಕ್		ಹೆಸರು : ಭಾಸ್ಕರ್	
ತಂದೆಯ ವಿವರ : ಸಿದ್ದಯ್ಯ		ತಂದೆಯ ವಿವರ : ದುಂಡಮಾದಯ್ಯ		ತಂದೆಯ ವಿವರ : ಸದಾನಂದಪ್ಪ	
ಹೆಸರು : ಮನಸಂ		ಹೆಸರು : ಮನಸಂ		ಹೆಸರು : ಮನಸಂ	
9		11		12	
ವಯಸ್ಸು : 87	ಲಿಂಗ : ಹೆಣ್ಣು	ವಯಸ್ಸು : 59	ಲಿಂಗ : ಗಂಡು	ವಯಸ್ಸು : 57	ಲಿಂಗ : ಗಂಡು

ಬಿಡತಕ್ಕವುಗಳ ಸಂಖ್ಯೆ	ಪುರುಷರು	ಮಹಿಳೆಯರು	ಇತರರು	ಮೊತ್ತ
		6	2	0

## III) ತಿದ್ದುಪಡಿಗಳು ಯಾವುದೂ ಇರುವುದಿಲ್ಲ

ಮತದಾರರ ಸಂಕ್ಷಿಪ್ತ ವಿವರ							
ವಿಧಾನಸಭಾ ಕ್ಷೇತ್ರದ ಸಂಖ್ಯೆ ಹೆಸರು ಮತ್ತು ಮೀಸಲಾತಿ :						ಭಾಗದ ಸಂಖ್ಯೆ : 79	
ಎ) ಮತದಾರರ ಸಂಖ್ಯೆ							
		ಪಟ್ಟಿಯ ರೀತಿ	ಪಟ್ಟಿಯ ಗುರುತು	ಮತದಾರರ ಸಂಖ್ಯೆ			
				ಪುರುಷರು	ಮಹಿಳೆಯರು	ಇತರರು	ಒಟ್ಟು
I	ಮೂಲ	ಮೂಲ ಮತದಾರರ ಪಟ್ಟಿ	2011 ರ ಮೂಲ ಮತದಾರರ ಪಟ್ಟಿ	310	286	0	596
II	ಸೇರ್ಪಡೆಗಳ ಪಟ್ಟಿ	ಪೂರಕ ಪಟ್ಟಿ-1	ಸಂಕ್ಷಿಪ್ತ ಪರಿಷ್ಕರಣೆ 2011	15	3	0	18
III	ಬಿಡತಕ್ಕವುಗಳ ಪಟ್ಟಿ	ಪೂರಕ ಪಟ್ಟಿ-1	ಸಂಕ್ಷಿಪ್ತ ಪರಿಷ್ಕರಣೆ 2011	6	2	0	8
2011 ರ ಸಂಕ್ಷಿಪ್ತ ಪರಿಷ್ಕರಣೆ ನಂತರದ ನಿವ್ವಳ ಮತದಾರರ ಸಂಖ್ಯೆ (I + II - III)				319	287	0	606
ಬಿ) ತಿದ್ದುಪಡಿಗಳ ಸಂಖ್ಯೆ							
ಪಟ್ಟಿಯ ತರಹ		ಪಟ್ಟಿಯ ಗುರುತು		ತಿದ್ದುಪಡಿಗಳ ಸಂಖ್ಯೆ			
ಪೂರಕ ಪಟ್ಟಿ-1		ಸಂಕ್ಷಿಪ್ತ ಪರಿಷ್ಕರಣೆ 2011		0			

ಸ್ಥಳ : ಕೊಳ್ಳೇಗಾಲ

ದಿನಾಂಕ : 10-01-2011

-	
-	
	12-Jan-2011- 1:26:02

ಮತದಾರರ ನೋಂದಣಾಧಿಕಾರಿ  
**221 -ಹನೂರು** ವಿಧಾನಸಭಾ ಕ್ಷೇತ್ರ ಹಾಗೂ  
 ಉಪ ವಿಭಾಗಾಧಿಕಾರಿ , ಕೊಳ್ಳೇಗಾಲ