

ಮತದಾರರ ಪಟ್ಟಿ 2011

ರಾಜ್ಯ - (S10) ಕರ್ನಾಟಕ

ವಿಧಾನಸಭಾ ಕ್ಷೇತ್ರದ ಸಂಖ್ಯೆ ಹೆಸರು ಮತ್ತು ಮೀಸಲಾತಿ:	221 ಹನೂರು (ಸಾಮಾನ್ಯ)	ಭಾಗದ ಸಂಖ್ಯೆ : 29
---	---------------------	------------------

ವಿಧಾನಸಭಾ ಕ್ಷೇತ್ರ ಯಾವ ಲೋಕಸಭಾ ಕ್ಷೇತ್ರದಲ್ಲಿ ಇದೆಯೋ ಅದರ ಸಂಖ್ಯೆ, ಹೆಸರು ಮತ್ತು ಮೀಸಲಾತಿ :	22-ಚಾಮರಾಜನಗರ (ಪಜಾ)
--	--------------------

1. ಪರಿಷ್ಕರಣೆಯ ವಿವರಗಳು		
ಪರಿಷ್ಕರಣೆಯ ವರ್ಷ	: 2011	ಪಟ್ಟಿಯ ಗುರುತು: 2011ರ ಮೂಲ ಮತದಾರರ ಪಟ್ಟಿ
ಅರ್ಹತಾ ದಿನಾಂಕ	: 01-01-2011	
ಪರಿಷ್ಕರಣೆಯ ಮಾದರಿ	: ಸಂಕ್ಷಿಪ್ತ ಪರಿಷ್ಕರಣೆ	
ಪ್ರಕಟಣೆಯ ದಿನಾಂಕ	: 10-11-2010	

2. ಭಾಗದ ಕ್ಷೇತ್ರದ ವಿವರಗಳು															
ಭಾಗದಲ್ಲಿರುವ ವಿಭಾಗಗಳ ಸಂಖ್ಯೆ ಮತ್ತು ಹೆಸರು															
1) ಮಧುವನಹಳ್ಳಿ - 4, ಪಿನ್ ಕೋಡ್ : 571440,															
<table border="1" style="margin-left: auto; margin-right: auto;"> <tr> <td>ಮುಖ್ಯ ಗ್ರಾಮ</td> <td>: ಮಧುವನಹಳ್ಳಿ</td> </tr> <tr> <td>ಆರಕ್ಷಕ ತಾಣ</td> <td>: ಕೊಳ್ಳೇಗಾಲ (ಗ್ರಾಮಾಂತರ)</td> </tr> <tr> <td>ಗ್ರಾ.ಲೆ.ಸರ್ಕಲ್</td> <td>: ಮಧುವನಹಳ್ಳಿ</td> </tr> <tr> <td>ಕಂ.ನೀ.ಹೋಬಳಿ</td> <td>: ಪಾಳ್ಯ</td> </tr> <tr> <td>ತಾಲೂಕು</td> <td>: ಕೊಳ್ಳೇಗಾಲ</td> </tr> <tr> <td>ಜಿಲ್ಲೆ</td> <td>: ಚಾಮರಾಜನಗರ</td> </tr> <tr> <td>ಪಿನ್ ಕೋಡ್</td> <td>: 571440</td> </tr> </table>		ಮುಖ್ಯ ಗ್ರಾಮ	: ಮಧುವನಹಳ್ಳಿ	ಆರಕ್ಷಕ ತಾಣ	: ಕೊಳ್ಳೇಗಾಲ (ಗ್ರಾಮಾಂತರ)	ಗ್ರಾ.ಲೆ.ಸರ್ಕಲ್	: ಮಧುವನಹಳ್ಳಿ	ಕಂ.ನೀ.ಹೋಬಳಿ	: ಪಾಳ್ಯ	ತಾಲೂಕು	: ಕೊಳ್ಳೇಗಾಲ	ಜಿಲ್ಲೆ	: ಚಾಮರಾಜನಗರ	ಪಿನ್ ಕೋಡ್	: 571440
ಮುಖ್ಯ ಗ್ರಾಮ	: ಮಧುವನಹಳ್ಳಿ														
ಆರಕ್ಷಕ ತಾಣ	: ಕೊಳ್ಳೇಗಾಲ (ಗ್ರಾಮಾಂತರ)														
ಗ್ರಾ.ಲೆ.ಸರ್ಕಲ್	: ಮಧುವನಹಳ್ಳಿ														
ಕಂ.ನೀ.ಹೋಬಳಿ	: ಪಾಳ್ಯ														
ತಾಲೂಕು	: ಕೊಳ್ಳೇಗಾಲ														
ಜಿಲ್ಲೆ	: ಚಾಮರಾಜನಗರ														
ಪಿನ್ ಕೋಡ್	: 571440														

3. ಮತಗಟ್ಟೆಯ ವಿವರಗಳು		
ಮತಗಟ್ಟೆಯ ಸಂಖ್ಯೆ ಮತ್ತು ಹೆಸರು: 29 -, ಸರ್ಕಾರಿ ಹಿರಿಯ ಪ್ರಾಥಮಿಕ ಶಾಲೆ, ಮಧುವನಹಳ್ಳಿ	ಮತಗಟ್ಟೆಯ ಮೀಸಲಾತಿ : ಪುರುಷರು/ಮಹಿಳೆಯರು/ಸಾಮಾನ್ಯ	ಸಾಮಾನ್ಯ
ಮತಗಟ್ಟೆಯ ವಿಳಾಸ: ಸರ್ಕಾರಿ ಹಿರಿಯ ಪ್ರಾಥಮಿಕ ಶಾಲೆ ಮಧುವನಹಳ್ಳಿ,	ಭಾಗದಲ್ಲಿನ ಒಟ್ಟು ಸಹಾಯಕ ಮತಗಟ್ಟೆ	0

4. ಮತದಾರರ ಸಂಖ್ಯೆ					
ಪ್ರಾರಂಭದ ಕ್ರಮ ಸಂಖ್ಯೆ	ಕೊನೆಯ ಕ್ರಮ ಸಂಖ್ಯೆ	ನಿವ್ವಳ ಮತದಾರರ ಸಂಖ್ಯೆ			
		ಪುರುಷರು	ಮಹಿಳೆಯರು	ಇತರರು	ಒಟ್ಟು
1	1060	532	528	0	1060

ವಿಧಾನಸಭಾ ಕ್ಷೇತ್ರದ ಸಂಖ್ಯೆ ಹೆಸರು ಮತ್ತು ಮೀಸಲಾತಿ : 221 ಹನೂರು

ಭಾಗದ ಸಂಖ್ಯೆ : 29

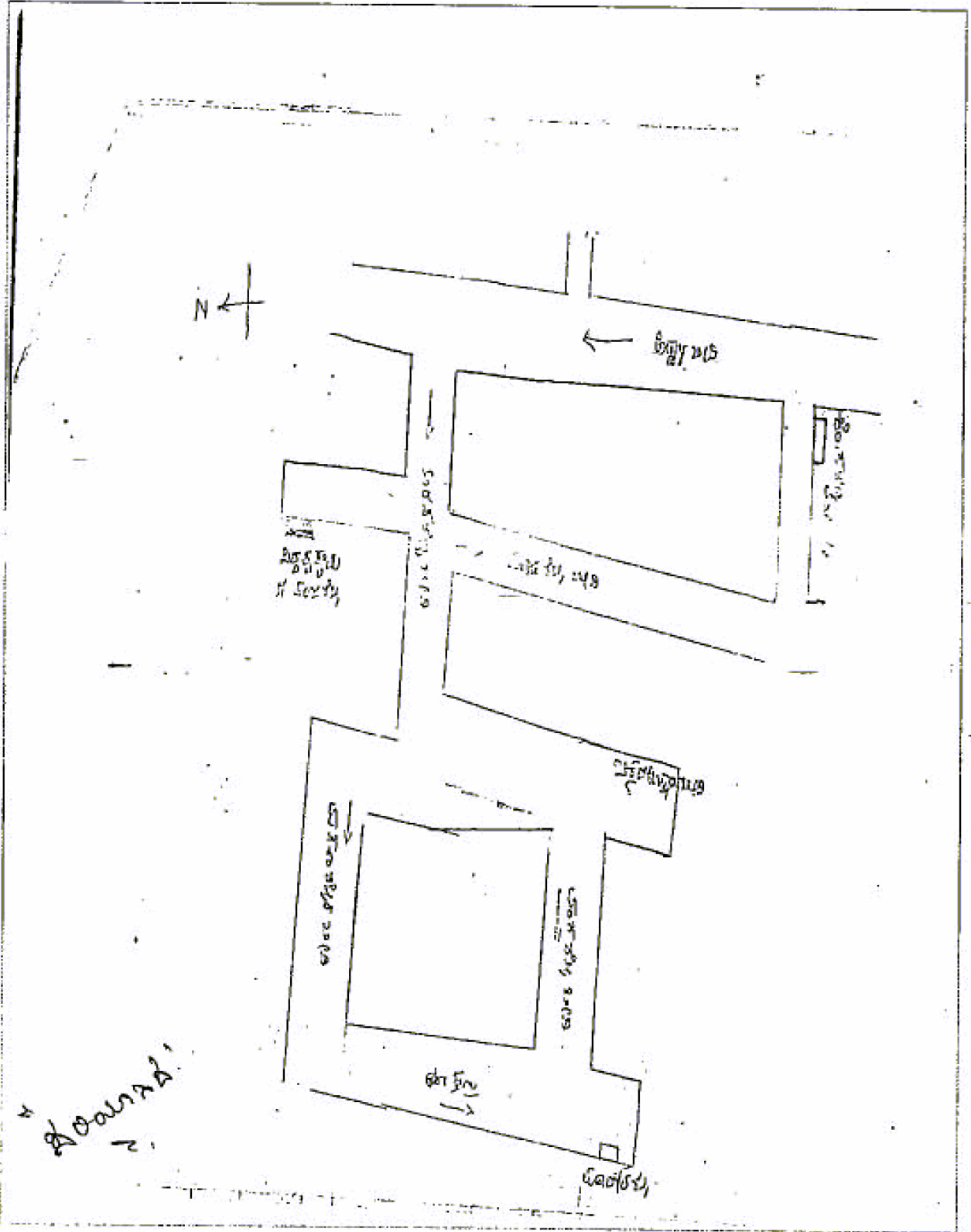

ವಿಭಾಗ : 1--ಮಧುವನಹಳ್ಳಿ - 4 , ಕೊಳ್ಳೇಗಾಲ ತಾಲ್ಲೂಕು , ಚಾಮರಾಜನಗರ ಜಿಲ್ಲೆ ಪಿನ್ ಕೋಡ್

:571440

<p>2 UPI0403089</p> <p>ಹೆಸರು : ಮಧು ತಾಯಿಯ ಸಿದ್ಧರಾಜಮ್ಮ ಹೆಸರು : ಮನೆ ನಂ. : -- ವಯಸ್ಸು 22 ಲಿಂಗ : ಹೆಣ್ಣು</p>	<p>3 UPI3005683</p> <p>ಹೆಸರು : ಎಂ ಕಾವ್ಯ ಗಂಡನ ಮಲ್ಲಿಶಾಹಿ ಶಿ ಹೆಸರು : ಮನೆ ನಂ. : .. ವಯಸ್ಸು 23 ಲಿಂಗ : ಹೆಣ್ಣು</p>	<p>4 UPI3259538</p> <p>ಹೆಸರು : ಪ್ರಭುಸ್ವಾಮಿ ತಂದೆಯ ಲೇ ಚಂದ್ರಶೇಟ್ಟಿ ಹೆಸರು : ಮನೆ ನಂ. : .. ವಯಸ್ಸು 37 ಲಿಂಗ : ಗಂಡು</p>
<p>5 UPI3259546</p> <p>ಹೆಸರು : ಲಕ್ಷ್ಮಿ ಗಂಡನ ಪ್ರಭುಸ್ವಾಮಿ ಹೆಸರು : ಮನೆ ನಂ. : .. ವಯಸ್ಸು 30 ಲಿಂಗ : ಹೆಣ್ಣು</p>	<p>6 UPI3259553</p> <p>ಹೆಸರು : ಮಸಣಮ್ಮ ಗಂಡನ ಲೇ ಚಂದ್ರಶೇಟ್ಟಿ ಹೆಸರು : ಮನೆ ನಂ. : .. ವಯಸ್ಸು 62 ಲಿಂಗ : ಹೆಣ್ಣು</p>	<p>7 UPI3259561</p> <p>ಹೆಸರು : ಕೃಷ್ಣ ಶೆಟ್ಟಿ ಸಿ ತಂದೆಯ ಲೇ ಚಂದ್ರಶೇಟ್ಟಿ ಹೆಸರು : ಮನೆ ನಂ. : .. ವಯಸ್ಸು 35 ಲಿಂಗ : ಗಂಡು</p>
<p>8 UPI3259579</p> <p>ಹೆಸರು : ಮಹೇಶ್ ತಂದೆಯ ಲೇ ಚಂದ್ರಶೇಟ್ಟಿ ಹೆಸರು : ಮನೆ ನಂ. : .. ವಯಸ್ಸು 42 ಲಿಂಗ : ಗಂಡು</p>	<p>9 UPI3259587</p> <p>ಹೆಸರು : ರತ್ನಮ್ಮ ತಾಯಿಯ ಮಹೇಶ್ ಹೆಸರು : ಮನೆ ನಂ. : .. ವಯಸ್ಸು 32 ಲಿಂಗ : ಹೆಣ್ಣು</p>	<p>10 UPI3259595</p> <p>ಹೆಸರು : ಸಿದ್ದಪ್ಪಸ್ವಾಮಿ ತಂದೆಯ ಲೇ ಚಂದ್ರಶೇಟ್ಟಿ ಹೆಸರು : ಮನೆ ನಂ. : .. ವಯಸ್ಸು 38 ಲಿಂಗ : ಗಂಡು</p>
<p>11 UPI3259603</p> <p>ಹೆಸರು : ಸುಮತಿ ಗಂಡನ ಸಿದ್ದಪ್ಪಸ್ವಾಮಿ ಹೆಸರು : ಮನೆ ನಂ. : .. ವಯಸ್ಸು 30 ಲಿಂಗ : ಹೆಣ್ಣು</p>	<p>12</p> <p>ಹೆಸರು : ಸಿದ್ದಪ್ಪಸ್ವಾಮಿ ಎಸ್ ತಂದೆಯ ಸಿದ್ದರಾಜು ಹೆಸರು : ಮನೆ ನಂ. : .. ವಯಸ್ಸು 23 ಲಿಂಗ : ಗಂಡು</p>	<p>13</p> <p>ಹೆಸರು : ಹನುಮಶೆಟ್ಟಿ ತಂದೆಯ ಮಹದೇವಶೆಟ್ಟಿ ಹೆಸರು : ಮನೆ ನಂ. : .. ವಯಸ್ಸು 28 ಲಿಂಗ : ಗಂಡು</p>
<p>14</p> <p>ಹೆಸರು : ಮಹದೇವಸ್ವಾಮಿ ಎಂ ತಂದೆಯ ಮಹದೇವಶೆಟ್ಟಿ ಹೆಸರು : ಮನೆ ನಂ. : .. ವಯಸ್ಸು 22 ಲಿಂಗ : ಗಂಡು</p>	<p>15</p> <p>ಹೆಸರು : ಲಿಂಗರಾಜು ತಂದೆಯ ಸಿದ್ದಪ್ಪ ಸ್ವಾಮಿ ಎಂ ಹೆಸರು : ಮನೆ ನಂ. : .. ವಯಸ್ಸು 27 ಲಿಂಗ : ಗಂಡು</p>	<p>16</p> <p>ಹೆಸರು : ಮಹೇಶ್ ಎಂ ಇತರರು : ದೇವರಾಜು ಮನೆ ನಂ. : .. ವಯಸ್ಸು 34 ಲಿಂಗ : ಗಂಡು</p>
<p>17</p> <p>ಹೆಸರು : ಮಹದೇವಸ್ವಾಮಿ ಜಿ ತಂದೆಯ ಗುರುಸ್ವಾಮಿ ಹೆಸರು : ಮನೆ ನಂ. : .. ವಯಸ್ಸು 24 ಲಿಂಗ : ಗಂಡು</p>	<p>18</p> <p>ಹೆಸರು : ರಘು ಹೆಚ್ ತಂದೆಯ ಹನುಮಶೆಟ್ಟಿ ಹೆಸರು : ಮನೆ ನಂ. : .. ವಯಸ್ಸು 23 ಲಿಂಗ : ಗಂಡು</p>	<p>19</p> <p>ಹೆಸರು : ಕೃಷ್ಣ ವಿ ತಂದೆಯ ವೆಂಕಟರಾಮಶೆಟ್ಟಿ ಹೆಸರು : ಮನೆ ನಂ. : .. ವಯಸ್ಸು 21 ಲಿಂಗ : ಗಂಡು</p>
<p>20</p> <p>ಹೆಸರು : ರಾಜೇಶ್ ಎಲ್ ತಂದೆಯ ಲಿಂಗರಾಜು ಹೆಸರು : ಮನೆ ನಂ. : .. ವಯಸ್ಸು 20 ಲಿಂಗ : ಗಂಡು</p>	<p>21</p> <p>ಹೆಸರು : ಪುಟ್ಟಶೆಟ್ಟಿ ತಂದೆಯ ಅರಸಶೆಟ್ಟಿ ಹೆಸರು : ಮನೆ ನಂ. : .. ವಯಸ್ಸು 58 ಲಿಂಗ : ಗಂಡು</p>	<p>22</p> <p>ಹೆಸರು : ರತ್ನಮ್ಮ ಗಂಡನ ಪುಟ್ಟಶೆಟ್ಟಿ ಹೆಸರು : ಮನೆ ನಂ. : .. ವಯಸ್ಸು 53 ಲಿಂಗ : ಹೆಣ್ಣು</p>
<p>23</p> <p>ಹೆಸರು : ನಿಂಗರಾಜು ತಂದೆಯ ಪುಟ್ಟಶೆಟ್ಟಿ ಹೆಸರು : ಮನೆ ನಂ. : .. ವಯಸ್ಸು 34 ಲಿಂಗ : ಗಂಡು</p>	<p>24</p> <p>ಹೆಸರು : ಉಮಾವತಿ ಗಂಡನ ನಿಂಗರಾಜು ಹೆಸರು : ಮನೆ ನಂ. : .. ವಯಸ್ಸು 26 ಲಿಂಗ : ಹೆಣ್ಣು</p>	<p>25</p> <p>ಹೆಸರು : ಮಹದೇವಸ್ವಾಮಿ ತಂದೆಯ ಪುಟ್ಟಶೆಟ್ಟಿ ಹೆಸರು : ಮನೆ ನಂ. : .. ವಯಸ್ಸು 31 ಲಿಂಗ : ಗಂಡು</p>
<p>26</p> <p>ಹೆಸರು : ಸುಮಾ ಎಂ ಇತರರು : ರಾಜಣ್ಣ ಮನೆ ನಂ. : .. ವಯಸ್ಸು 37 ಲಿಂಗ : ಹೆಣ್ಣು</p>	<p>27</p> <p>ಹೆಸರು : ಗುರುಸಿದ್ದಶೆಟ್ಟಿ ತಂದೆಯ ಸಿದ್ದಶೆಟ್ಟಿ ಹೆಸರು : ಮನೆ ನಂ. : .. ವಯಸ್ಸು 49 ಲಿಂಗ : ಗಂಡು</p>	<p>28</p> <p>ಹೆಸರು : ರತ್ನಮ್ಮ ಗಂಡನ ಸಿದ್ದಶೆಟ್ಟಿ ಹೆಸರು : ಮನೆ ನಂ. : .. ವಯಸ್ಸು 43 ಲಿಂಗ : ಹೆಣ್ಣು</p>

ವಿಭಾಗ : 1--ಮಧುವನಹಳ್ಳಿ - 4 , ಕೊಳ್ಳೇಗಾಲ ತಾಲ್ಲೂಕು , ಚಾಮರಾಜನಗರ ಜಿಲ್ಲೆ ಪಿನ್ ಕೋಡ್ ಮುಂದುವರಿದಿದೆ
:571440

29	DGR3248150	ಹೆಸರು : ಎನ್. ಸತೀಶ್ ತಂದೆಯು : ಎನ್. ನಾಗರಾಜಶೆಟ್ಟಿ ಹೆಸರು : ಮನೆ ಸಂ. : 125-ಸಿ ವಯಸ್ಸು 26 ಲಿಂಗ : ಗಂಡು	30	UPI2083376	ಹೆಸರು : ನೀಲಿಶಿದ್ಧಶೆಟ್ಟಿ ತಂದೆಯು : ಮಸಣಶೆಟ್ಟಿ ಹೆಸರು : ಮನೆ ಸಂ. : 2 ವಯಸ್ಸು 21 ಲಿಂಗ : ಗಂಡು	31	UPI2083384	ಹೆಸರು : ರಾಜಶೆಟ್ಟಿ ತಂದೆಯು : ಮಸಣಶೆಟ್ಟಿ ಹೆಸರು : ಮನೆ ಸಂ. : 2 ವಯಸ್ಸು 73 ಲಿಂಗ : ಗಂಡು
32	UPI0401711	ಹೆಸರು : ಶಾಂತಿ ತಂದೆಯು : ನೀಲಿಶಿದ್ಧಶೆಟ್ಟಿ ಹೆಸರು : ಮನೆ ಸಂ. : 2 ವಯಸ್ಸು 32 ಲಿಂಗ : ಹೆಣ್ಣು	33		ಹೆಸರು : ಡಿ.ಕಪನಶೆಟ್ಟಿ ತಂದೆಯು : ದಾಸಶೆಟ್ಟಿ ಹೆಸರು : ಮನೆ ಸಂ. : 2 ವಯಸ್ಸು 62 ಲಿಂಗ : ಗಂಡು	34	291465	ಹೆಸರು : ಮಹದೇವಶೆಟ್ಟಿ ತಂದೆಯು : ಮಸಣಶೆಟ್ಟಿ ಹೆಸರು : ಮನೆ ಸಂ. : 3 ವಯಸ್ಸು 62 ಲಿಂಗ : ಗಂಡು
35	UPI2083392	ಹೆಸರು : ರಾಜಮ್ಮ ಗಂಡನು : ಮಹದೇವಶೆಟ್ಟಿ ಹೆಸರು : ಮನೆ ಸಂ. : 3 ವಯಸ್ಸು 52 ಲಿಂಗ : ಹೆಣ್ಣು	36	DGR1300805	ಹೆಸರು : ಯಶೋಧ ಗಂಡನು : ರಾಜಶೆಟ್ಟಿ ಹೆಸರು : ಮನೆ ಸಂ. : 2 ವಯಸ್ಸು 29 ಲಿಂಗ : ಹೆಣ್ಣು	37	UPI2083400	ಹೆಸರು : ಲಿಂಗರಾಜು ತಂದೆಯು : ಮಸಣ ಶೆಟ್ಟಿ ಹೆಸರು : ಮನೆ ಸಂ. : 2 ವಯಸ್ಸು 33 ಲಿಂಗ : ಗಂಡು
38		ಹೆಸರು : ರಾಜು ತಂದೆಯು : ನೀಲಿಶಿದ್ಧ ಶೆಟ್ಟಿ ಹೆಸರು : ಮನೆ ಸಂ. : 2 ವಯಸ್ಸು 21 ಲಿಂಗ : ಗಂಡು	39		ಹೆಸರು : ನಿಂಗರಾಜು ತಂದೆಯು : ರಾಜಶೆಟ್ಟಿ ಹೆಸರು : ಮನೆ ಸಂ. : 2 ವಯಸ್ಸು 46 ಲಿಂಗ : ಗಂಡು	40		ಹೆಸರು : ಭಾಗ್ಯಮ್ಮ ಗಂಡನು : ನಿಂಗರಾಜು ಹೆಸರು : ಮನೆ ಸಂ. : 2 ವಯಸ್ಸು 33 ಲಿಂಗ : ಹೆಣ್ಣು
41		ಹೆಸರು : ನಾಗಶೆಟ್ಟಿ ತಂದೆಯು : ಮಸಣಶೆಟ್ಟಿ ಹೆಸರು : ಮನೆ ಸಂ. : 2 ವಯಸ್ಸು 27 ಲಿಂಗ : ಗಂಡು	42		ಹೆಸರು : ರಾಜಪ್ಪಾಜಿ ತಂದೆಯು : ಮಸಣಶೆಟ್ಟಿ ಹೆಸರು : ಮನೆ ಸಂ. : 2 ವಯಸ್ಸು 20 ಲಿಂಗ : ಗಂಡು	43		ಹೆಸರು : ನಂಜಮ್ಮ ಗಂಡನು : ಮಸಣಶೆಟ್ಟಿ ಹೆಸರು : ಮನೆ ಸಂ. : 3 ವಯಸ್ಸು 57 ಲಿಂಗ : ಹೆಣ್ಣು
44	UPI3005287	ಹೆಸರು : ಶಿವತಾಯಮ್ಮ ತಂದೆಯು : ಚೆನ್ನಶೆಟ್ಟಿ ಹೆಸರು : ಮನೆ ಸಂ. : 4ಎ ವಯಸ್ಸು 54 ಲಿಂಗ : ಹೆಣ್ಣು	45		ಹೆಸರು : ಹನುಮಶೆಟ್ಟಿ ತಂದೆಯು : ಚೆನ್ನಶೆಟ್ಟಿ ಹೆಸರು : ಮನೆ ಸಂ. : 4ಎ ವಯಸ್ಸು 39 ಲಿಂಗ : ಗಂಡು	46	UPI2083442	ಹೆಸರು : ಹನುಮಶೆಟ್ಟಿ ತಂದೆಯು : ಚಿಲವಶೆಟ್ಟಿ ಹೆಸರು : ಮನೆ ಸಂ. : 4ಬಿ ವಯಸ್ಸು 64 ಲಿಂಗ : ಗಂಡು
47	UPI2083459	ಹೆಸರು : ಗೌರಮ್ಮ ಗಂಡನು : ಹನುಮಶೆಟ್ಟಿ ಹೆಸರು : ಮನೆ ಸಂ. : 4ಬಿ ವಯಸ್ಸು 53 ಲಿಂಗ : ಹೆಣ್ಣು	48	UPI2083467	ಹೆಸರು : ಹೆಚ್.ಶ್ರೀಕಂಠ ತಂದೆಯು : ಹನುಮಶೆಟ್ಟಿ ಹೆಸರು : ಮನೆ ಸಂ. : 4ಬಿ ವಯಸ್ಸು 37 ಲಿಂಗ : ಗಂಡು	49	UPI3005295	ಹೆಸರು : ಕಾಳಶೆಟ್ಟಿ ತಂದೆಯು : ಸುಬ್ಬಶೆಟ್ಟಿ ಹೆಸರು : ಮನೆ ಸಂ. : 5 ವಯಸ್ಸು 71 ಲಿಂಗ : ಗಂಡು
50	UPI2083475	ಹೆಸರು : ಪುಟ್ಟಮ್ಮಾದಮ್ಮ ಗಂಡನು : ಕಾಳಶೆಟ್ಟಿ ಹೆಸರು : ಮನೆ ಸಂ. : 5 ವಯಸ್ಸು 64 ಲಿಂಗ : ಹೆಣ್ಣು	51	UPI2083483	ಹೆಸರು : ಚಂದ್ರಕಲಾ ಗಂಡನು : ಸುಬ್ಬಶೆಟ್ಟಿ ಹೆಸರು : ಮನೆ ಸಂ. : 5 ವಯಸ್ಸು 35 ಲಿಂಗ : ಹೆಣ್ಣು	52	UPI2083491	ಹೆಸರು : ಕೆ.ಸುಬ್ಬಶೆಟ್ಟಿ ತಂದೆಯು : ಕಾಳಶೆಟ್ಟಿ ಹೆಸರು : ಮನೆ ಸಂ. : 5 ವಯಸ್ಸು 50 ಲಿಂಗ : ಗಂಡು
53	UPI2083509	ಹೆಸರು : ಕೆ.ಗುರುಬಸವಶೆಟ್ಟಿ ತಂದೆಯು : ಕಾಳಶೆಟ್ಟಿ ಹೆಸರು : ಮನೆ ಸಂ. : 5 ವಯಸ್ಸು 41 ಲಿಂಗ : ಗಂಡು	54	UPI2083517	ಹೆಸರು : ಸುಶೀಲ ತಂದೆಯು : ಕಾಳಶೆಟ್ಟಿ ಹೆಸರು : ಮನೆ ಸಂ. : 5 ವಯಸ್ಸು 37 ಲಿಂಗ : ಹೆಣ್ಣು	55	291001	ಹೆಸರು : ಚಿಕ್ಕಗುರುಬಸವಶೆಟ್ಟಿ ತಂದೆಯು : ಗುರುಬಸವಶೆಟ್ಟಿ ಹೆಸರು : ಮನೆ ಸಂ. : 5ಬಿ ವಯಸ್ಸು 67 ಲಿಂಗ : ಗಂಡು

ವಿಭಾಗ : 1--ಮಧುವನಹಳ್ಳಿ - 4 , ಕೊಳ್ಳೇಗಾಲ ತಾಲ್ಲೂಕು , ಚಾಮರಾಜನಗರ ಜಿಲ್ಲೆ ಪಿನ್ ಕೋಡ್ ಮುಂದುವರಿದಿದೆ :571440

<p>56 KT/15/111/291187</p> <p>ಹೆಸರು : ರೇವಮ್ಮ ಗಂಡನ ಮಾದಶೆಟ್ಟಿ ಹೆಸರು : ಮನ ಸಂ. : 5ಬಿ ವಯಸ್ಸು 59 ಲಿಂಗ : ಹೆಣ್ಣು</p>	<p>57 UPI2083533</p> <p>ಹೆಸರು : ಬಸವಶೆಟ್ಟಿ ತಂದೆಯ ಗೂಳಿಸಿದ್ದಶೆಟ್ಟಿ ಹೆಸರು : ಮನ ಸಂ. : 5-2 ವಯಸ್ಸು 75 ಲಿಂಗ : ಗಂಡು</p>	<p>58 291341</p> <p>ಹೆಸರು : ಸುಲೋಚನಮ್ಮ ತಂದೆಯ ಬಸವಯ್ಯಶೆಟ್ಟಿ ಹೆಸರು : ಮನ ಸಂ. : 5-2 ವಯಸ್ಸು 59 ಲಿಂಗ : ಹೆಣ್ಣು</p>
<p>59</p> <p>ಹೆಸರು : ಬಿ.ರಾಜಣ್ಣ ತಂದೆಯ ಬಸವಶೆಟ್ಟಿ ಹೆಸರು : ಮನ ಸಂ. : 5-2 ವಯಸ್ಸು 35 ಲಿಂಗ : ಗಂಡು</p>	<p>60 DGR1240993</p> <p>ಹೆಸರು : ಬಿ.ಕೃಷ್ಣ ತಂದೆಯ ಬಸವಶೆಟ್ಟಿ ಹೆಸರು : ಮನ ಸಂ. : 5-2 ವಯಸ್ಸು 38 ಲಿಂಗ : ಗಂಡು</p>	<p>61 DGR1241009</p> <p>ಹೆಸರು : ಎಂ.ಸವಿತ ಗಂಡನ ಕೃಷ್ಣ ಹೆಸರು : ಮನ ಸಂ. : 5-2 ವಯಸ್ಸು 29 ಲಿಂಗ : ಹೆಣ್ಣು</p>
<p>62 DGR1299742</p> <p>ಹೆಸರು : ವೇದವತಿ ಗಂಡನ ಎಸ್.ನಾಗರಾಜು ಹೆಸರು : ಮನ ಸಂ. : 5-2 ವಯಸ್ಸು 48 ಲಿಂಗ : ಹೆಣ್ಣು</p>	<p>63 DGR1299536</p> <p>ಹೆಸರು : ಎನ್.ಸಿದ್ದೇಶ ತಂದೆಯ ಎಸ್.ನಾಗರಾಜು ಹೆಸರು : ಮನ ಸಂ. : 5-2 ವಯಸ್ಸು 32 ಲಿಂಗ : ಗಂಡು</p>	<p>64 DGR1483940</p> <p>ಹೆಸರು : ಮೀನಾಕ್ಷಿ ಜಿ. ಗಂಡನ ಎನ್. ಸಿದ್ದೇಶ್ ಹೆಸರು : ಮನ ಸಂ. : 5/2 ವಯಸ್ಸು 29 ಲಿಂಗ : ಹೆಣ್ಣು</p>
<p>65 UPI2083566</p> <p>ಹೆಸರು : ಗುರುಸಿದ್ದಮ್ಮ ಗಂಡನ ಲೀ.ಸಿದ್ದಪ್ಪಸ್ವಾಮಿ ಹೆಸರು : ಮನ ಸಂ. : 5-2 ವಯಸ್ಸು 77 ಲಿಂಗ : ಹೆಣ್ಣು</p>	<p>66</p> <p>ಹೆಸರು : ಎಸ್ ಸಿದ್ದರಾಜು ತಂದೆಯ ಸಿದ್ದಪ್ಪಸ್ವಾಮಿ ಹೆಸರು : ಮನ ಸಂ. : 5-8 ವಯಸ್ಸು 57 ಲಿಂಗ : ಗಂಡು</p>	<p>67 DGR3004223</p> <p>ಹೆಸರು : ಎಸ್.ಶಿವಕುಮಾರ್ ತಂದೆಯ ಸಿದ್ದಪ್ಪಸ್ವಾಮಿ ಹೆಸರು : ಮನ ಸಂ. : 5-11 ವಯಸ್ಸು 28 ಲಿಂಗ : ಗಂಡು</p>
<p>68 UPI2083582</p> <p>ಹೆಸರು : ಮಂಗಳಮ್ಮ ಗಂಡನ ಸಿದ್ದಪ್ಪಸ್ವಾಮಿ ಹೆಸರು : ಮನ ಸಂ. : 5-11 ವಯಸ್ಸು 40 ಲಿಂಗ : ಹೆಣ್ಣು</p>	<p>69 UPI2083590</p> <p>ಹೆಸರು : ಶಿವಕುಮಾರಿ ತಂದೆಯ ಸಿದ್ದಪ್ಪಸ್ವಾಮಿ ಹೆಸರು : ಮನ ಸಂ. : 5-11 ವಯಸ್ಸು 25 ಲಿಂಗ : ಹೆಣ್ಣು</p>	<p>70 UPI2083608</p> <p>ಹೆಸರು : ಮಹಾದೇವಶೆಟ್ಟಿ ತಂದೆಯ ಮರಿಸಿದ್ದಶೆಟ್ಟಿ ಹೆಸರು : ಮನ ಸಂ. : 5-53ಎ ವಯಸ್ಸು 77 ಲಿಂಗ : ಗಂಡು</p>
<p>71 UPI2083616</p> <p>ಹೆಸರು : ಭಟ್ಟಮ್ಮ ಗಂಡನ ಮಹಾದೇವಶೆಟ್ಟಿ ಹೆಸರು : ಮನ ಸಂ. : 5-53ಎ ವಯಸ್ಸು 57 ಲಿಂಗ : ಹೆಣ್ಣು</p>	<p>72 DGR3003548</p> <p>ಹೆಸರು : ಎಂ.ಪ್ರಶಾಂತ ತಂದೆಯ ಬಿ.ಮಹಾದೇವಶೆಟ್ಟಿ ಹೆಸರು : ಮನ ಸಂ. : 5-62 ವಯಸ್ಸು 28 ಲಿಂಗ : ಗಂಡು</p>	<p>73 KT/15/111/291514</p> <p>ಹೆಸರು : ಕಂಬುಶೆಟ್ಟಿ ತಂದೆಯ ದಾಸಶೆಟ್ಟಿ ಹೆಸರು : ಮನ ಸಂ. : 5-82 ವಯಸ್ಸು 67 ಲಿಂಗ : ಗಂಡು</p>
<p>74 UPI2083632</p> <p>ಹೆಸರು : ಮೀನಾಕ್ಷಿ ಗಂಡನ ಗಿರಿಪ್ರಕಾಶ ಹೆಸರು : ಮನ ಸಂ. : 5-82 ವಯಸ್ಸು 35 ಲಿಂಗ : ಹೆಣ್ಣು</p>	<p>75 UPI3259777</p> <p>ಹೆಸರು : ರಾಜಮ್ಮ ಎನ್ ಗಂಡನ ಕಂಬುಶೆಟ್ಟಿ ಹೆಸರು : ಮನ ಸಂ. : 5/82 ವಯಸ್ಸು 62 ಲಿಂಗ : ಹೆಣ್ಣು</p>	<p>76 UPI2083640</p> <p>ಹೆಸರು : ಸಿದ್ದೇಶ್ ತಂದೆಯ ಸಿದ್ದಶೆಟ್ಟಿ ಹೆಸರು : ಮನ ಸಂ. : 5-112 ವಯಸ್ಸು 24 ಲಿಂಗ : ಗಂಡು</p>
<p>77 UPI2083657</p> <p>ಹೆಸರು : ಸಿದ್ದಶೆಟ್ಟಿ ತಂದೆಯ ಲೀ.ಅಪ್ಪಯ್ಯಶೆಟ್ಟಿ ಹೆಸರು : ಮನ ಸಂ. : 5-112 ವಯಸ್ಸು 27 ಲಿಂಗ : ಗಂಡು</p>	<p>78 291749</p> <p>ಹೆಸರು : ಜಯಮ್ಮ ಗಂಡನ ಸಿದ್ದಶೆಟ್ಟಿ ಹೆಸರು : ಮನ ಸಂ. : 5-112 ವಯಸ್ಸು 41 ಲಿಂಗ : ಹೆಣ್ಣು</p>	<p>79 UPI0402149</p> <p>ಹೆಸರು : ಎನ್. ಶಾಲಿನಿ ಗಂಡನ ಜಿ. ಜಯಶಂಕರ್ ಹೆಸರು : ಮನ ಸಂ. : 5-113 ವಯಸ್ಸು 27 ಲಿಂಗ : ಹೆಣ್ಣು</p>
<p>80</p> <p>ಹೆಸರು : ನಾಗಮಣಿ ಗಂಡನ ಮಹಾದೇವಶೆಟ್ಟಿ ಹೆಸರು : ಮನ ಸಂ. : 5-122ಬಿ ವಯಸ್ಸು 45 ಲಿಂಗ : ಹೆಣ್ಣು</p>	<p>81 UPI2083673</p> <p>ಹೆಸರು : ಲಲಿತ ತಂದೆಯ ಮಹಾದೇವಶೆಟ್ಟಿ ಹೆಸರು : ಮನ ಸಂ. : 5--122ಬಿ ವಯಸ್ಸು 26 ಲಿಂಗ : ಹೆಣ್ಣು</p>	<p>82 UPI2083681</p> <p>ಹೆಸರು : ಗುರುಬಸವಶೆಟ್ಟಿ ತಂದೆಯ ಚಿಕ್ಕಮಾದಶೆಟ್ಟಿ ಹೆಸರು : ಮನ ಸಂ. : 6 ವಯಸ್ಸು 75 ಲಿಂಗ : ಗಂಡು</p>

ವಿಭಾಗ : 1--ಮಧುವನಹಳ್ಳಿ - 4 , ಕೊಳ್ಳೇಗಾಲ ತಾಲ್ಲೂಕು , ಚಾಮರಾಜನಗರ ಜಿಲ್ಲೆ ಪಿನ್ ಕೋಡ್ ಮುಂದುವರಿದಿದೆ
:571440

83	UPI2083699 ಹೆಸರು : ಮರಮತ್ತ ಗಂಡನ ಗುರುಬಸವಶೆಟ್ಟಿ ಹೆಸರು : ಮನ ಸಂ. : 6 ವಯಸ್ಸು 64 ಲಿಂಗ : ಹೆಣ್ಣು	84	UPI0011908 ಹೆಸರು : ಪುಟ್ಟಮ್ಮ ತಂದೆಯ ದೊಡ್ಡಶೆಟ್ಟಿ ಹೆಸರು : ಮನ ಸಂ. : 6-5 ವಯಸ್ಸು 73 ಲಿಂಗ : ಹೆಣ್ಣು	85	UPI0011916 ಹೆಸರು : ಕೆಂಪಶೆಟ್ಟಿ ತಂದೆಯ ಮಾದಶೆಟ್ಟಿ ಹೆಸರು : ಮನ ಸಂ. : 6-5 ವಯಸ್ಸು 57 ಲಿಂಗ : ಗಂಡು
86	UPI0011924 ಹೆಸರು : ಮಹಾದೇವಮ್ಮ ಗಂಡನ ಕೆಂಪಶೆಟ್ಟಿ ಹೆಸರು : ಮನ ಸಂ. : 6-5 ವಯಸ್ಸು 51 ಲಿಂಗ : ಹೆಣ್ಣು	87	UPI0011932 ಹೆಸರು : ಸಿದ್ದಪ್ಪ ಸ್ವಾಮಿ ತಂದೆಯ ಕೆಂಪಶೆಟ್ಟಿ ಹೆಸರು : ಮನ ಸಂ. : 6/5 ವಯಸ್ಸು 35 ಲಿಂಗ : ಗಂಡು	88	UPI2083707 ಹೆಸರು : ಶಶಿಕಲಾ ಎನ್ ಗಂಡನ ಸಿದ್ದಪ್ಪ ಸ್ವಾಮಿ ಹೆಸರು : ಮನ ಸಂ. : 6/5 ವಯಸ್ಸು 28 ಲಿಂಗ : ಹೆಣ್ಣು
89	ಹೆಸರು : ರಾಜಮ್ಮ ಗಂಡನ ಲೇ ಚಿಕ್ಕರಾಜಶೆಟ್ಟಿ ಹೆಸರು : ಮನ ಸಂ. : 6/5 ವಯಸ್ಸು 41 ಲಿಂಗ : ಹೆಣ್ಣು	90	ಹೆಸರು : ಸಿದ್ದೇಶ ತಂದೆಯ ಲೇ ಚಿಕ್ಕರಾಜಶೆಟ್ಟಿ ಹೆಸರು : ಮನ ಸಂ. : 6/5 ವಯಸ್ಸು 25 ಲಿಂಗ : ಗಂಡು	91	ಹೆಸರು : ನೀಲಿಸಿದ್ದಶೆಟ್ಟಿ ತಂದೆಯ ರಾಜಶೆಟ್ಟಿ ಹೆಸರು : ಮನ ಸಂ. : 6/5 ವಯಸ್ಸು 41 ಲಿಂಗ : ಗಂಡು
92	ಹೆಸರು : ಪುಟ್ಟಮ್ಮಣಿ ಗಂಡನ ನೀಲಿಸಿದ್ದಶೆಟ್ಟಿ ಹೆಸರು : ಮನ ಸಂ. : 6/5 ವಯಸ್ಸು 36 ಲಿಂಗ : ಹೆಣ್ಣು	93	DGR1483411 ಹೆಸರು : ರತ್ನಮ್ಮ ಗಂಡನ ದೊಡ್ಡನಂಜಶೆಟ್ಟಿ ಹೆಸರು : ಮನ ಸಂ. : 6-31 ವಯಸ್ಸು 62 ಲಿಂಗ : ಹೆಣ್ಣು	94	UPI2083715 ಹೆಸರು : ನಟರಾಜು ತಂದೆಯ ದೊಡ್ಡನಂಜಶೆಟ್ಟಿ ಹೆಸರು : ಮನ ಸಂ. : 6-31 ವಯಸ್ಸು 41 ಲಿಂಗ : ಗಂಡು
95	UPI2083723 ಹೆಸರು : ರತ್ನಮ್ಮ ಗಂಡನ ನಟರಾಜು ಹೆಸರು : ಮನ ಸಂ. : 6-31 ವಯಸ್ಸು 35 ಲಿಂಗ : ಹೆಣ್ಣು	96	DGR1483387 ಹೆಸರು : ಗೋಪಾಲ ತಂದೆಯ ದೊಡ್ಡನಂಜಶೆಟ್ಟಿ ಹೆಸರು : ಮನ ಸಂ. : 6-31 ವಯಸ್ಸು 28 ಲಿಂಗ : ಗಂಡು	97	UPI2083731 ಹೆಸರು : ಮಹಾದೇವಶೆಟ್ಟಿ ತಂದೆಯ ಪುಟ್ಟಸಿದ್ದಶೆಟ್ಟಿ ಹೆಸರು : ಮನ ಸಂ. : 6-36ಬಿ ವಯಸ್ಸು 42 ಲಿಂಗ : ಗಂಡು
98	DGR1483064 ಹೆಸರು : ಸಿದ್ದೇಶ ಎಂ. ತಂದೆಯ ಮನೆಯಶೆಟ್ಟಿ ಹೆಸರು : ಮನ ಸಂ. : 6/41-613 ವಯಸ್ಸು 27 ಲಿಂಗ : ಗಂಡು	99	DGR1241439 ಹೆಸರು : ನಾಗಲಾಂಬಿಕ ಗಂಡನ ಎನ್. ರವಿಶಂಕರ ಹೆಸರು : ಮನ ಸಂ. : 6-54ಎ ವಯಸ್ಸು 40 ಲಿಂಗ : ಹೆಣ್ಣು	100	UPI2083756 ಹೆಸರು : ಕಮಲಮ್ಮ ಗಂಡನ ನಂಜಶೆಟ್ಟಿ ಹೆಸರು : ಮನ ಸಂ. : 6-55ಎ ವಯಸ್ಸು 46 ಲಿಂಗ : ಹೆಣ್ಣು
101	UPI2083764 ಹೆಸರು : ನಂಜಶೆಟ್ಟಿ ತಂದೆಯ ಕೆಂಪಶೆಟ್ಟಿ ಹೆಸರು : ಮನ ಸಂ. : 6-55ಎ ವಯಸ್ಸು 40 ಲಿಂಗ : ಗಂಡು	102	UPI3005303 ಹೆಸರು : ಸಿದ್ದರಾಜಶೆಟ್ಟಿ ತಂದೆಯ ಕೆಂಪಶೆಟ್ಟಿ ಹೆಸರು : ಮನ ಸಂ. : 6-55ಬಿ ವಯಸ್ಸು 59 ಲಿಂಗ : ಗಂಡು	103	DGR1240951 ಹೆಸರು : ಸಿದ್ದಪ್ಪ ಸ್ವಾಮಿ ತಂದೆಯ ನಂಜಶೆಟ್ಟಿ ಹೆಸರು : ಮನ ಸಂ. : 6-55 ವಯಸ್ಸು 30 ಲಿಂಗ : ಗಂಡು
104	291532 ಹೆಸರು : ಕೆಂಪಶೆಟ್ಟಿ ತಂದೆಯ ಬೇಗೂರುಮಾದಶೆಟ್ಟಿ ಹೆಸರು : ಮನ ಸಂ. : 6-55ಎ ವಯಸ್ಸು 82 ಲಿಂಗ : ಗಂಡು	105	ಹೆಸರು : ಸರೋಜಮ್ಮ ಗಂಡನ ಲೇ ಮಹದೇವಶೆಟ್ಟಿ ಹೆಸರು : ಮನ ಸಂ. : 6-55ಎ ವಯಸ್ಸು 51 ಲಿಂಗ : ಹೆಣ್ಣು	106	ಹೆಸರು : ಚಿಕ್ಕಮ್ಮ ಗಂಡನ ಸಿದ್ದಶೆಟ್ಟಿ ಹೆಸರು : ಮನ ಸಂ. : 6-55ಎ ವಯಸ್ಸು 22 ಲಿಂಗ : ಹೆಣ್ಣು
107	ಹೆಸರು : ಸೋಮಣ್ಣ ತಂದೆಯ ಕೆಂಪಶೆಟ್ಟಿ ಹೆಸರು : ಮನ ಸಂ. : 6-55ಎ ವಯಸ್ಸು 42 ಲಿಂಗ : ಗಂಡು	108	ಹೆಸರು : ಕಮಲಮ್ಮ ಗಂಡನ ಸೋಮಣ್ಣ ಹೆಸರು : ಮನ ಸಂ. : 6-55ಎ ವಯಸ್ಸು 46 ಲಿಂಗ : ಹೆಣ್ಣು	109	ಹೆಸರು : ಸಿದ್ದೇಶ ತಂದೆಯ ಸೋಮಣ್ಣ ಹೆಸರು : ಮನ ಸಂ. : 6-55ಎ ವಯಸ್ಸು 28 ಲಿಂಗ : ಗಂಡು

ವಿಭಾಗ : 1--ಮಧುವನಹಳ್ಳಿ - 4 , ಕೊಳ್ಳೇಗಾಲ ತಾಲ್ಲೂಕು , ಚಾಮರಾಜನಗರ ಜಿಲ್ಲೆ ಪಿನ್ ಕೋಡ್ ಮುಂದುವರಿದಿದೆ :571440

110	UPI0403212 ಹೆಸರು : ಮಾದೇವಮ್ಮ ಗಂಡನ ಸಿದ್ದರಾಜಶೆಟ್ಟಿ ಹೆಸರು : ಮನ ನಂ. : 6-55ಬಿ ವಯಸ್ಸು 52 ಲಿಂಗ : ಹೆಣ್ಣು	111	UPI0402156 ಹೆಸರು : ರಾಮ ತಂದೆಯ ಸಿದ್ದರಾಜಶೆಟ್ಟಿ ಹೆಸರು : ಮನ ನಂ. : 6-55ಬಿ ವಯಸ್ಸು 37 ಲಿಂಗ : ಗಂಡು	112	UPI0402305 ಹೆಸರು : ಅಶ್ವತ್ಥ ತಂದೆಯ ಸಿದ್ದರಾಜಶೆಟ್ಟಿ ಹೆಸರು : ಮನ ನಂ. : 6-55ಬಿ ವಯಸ್ಸು 36 ಲಿಂಗ : ಗಂಡು
113	UPI2083772 ಹೆಸರು : ಬೇಗೂರುಹದೇವಶೆಟ್ಟಿ ತಂದೆಯ ಕೆಂಪಶೆಟ್ಟಿ ಹೆಸರು : ಮನ ನಂ. : 6/55ಬಿ ವಯಸ್ಸು 56 ಲಿಂಗ : ಗಂಡು	114	UPI2083780 ಹೆಸರು : ಮಹದೇವಮ್ಮ ಗಂಡನ ಮಹದೇವಶೆಟ್ಟಿ ಹೆಸರು : ಮನ ನಂ. : 6/55ಬಿ ವಯಸ್ಸು 51 ಲಿಂಗ : ಹೆಣ್ಣು	115	UPI0402644 ಹೆಸರು : ಕೆಂಪ ತಂದೆಯ ಮಹದೇವಶೆಟ್ಟಿ ಹೆಸರು : ಮನ ನಂ. : 6/55ಬಿ ವಯಸ್ಸು 27 ಲಿಂಗ : ಗಂಡು
116	UPI0401620 ಹೆಸರು : ಶೋಭಾ ಇತರರು : ಮಹದೇವಶೆಟ್ಟಿ ಮನ ನಂ. : 6/55ಬಿ ವಯಸ್ಸು 23 ಲಿಂಗ : ಹೆಣ್ಣು	117	UPI0401422 ಹೆಸರು : ಸಿದ್ದೇಶ್ ತಂದೆಯ ಮಹದೇವಶೆಟ್ಟಿ ಹೆಸರು : ಮನ ನಂ. : 6/55ಬಿ ವಯಸ್ಸು 24 ಲಿಂಗ : ಗಂಡು	118	UPI2083798 ಹೆಸರು : ಬೇಗೂರು ತಂದೆಯ ಮಹದೇವಶೆಟ್ಟಿ ಹೆಸರು : ಮನ ನಂ. : 6/55ಬಿ ವಯಸ್ಸು 30 ಲಿಂಗ : ಗಂಡು
119	DGR3004801 ಹೆಸರು : ಸಿದ್ದಶೆಟ್ಟಿ ತಂದೆಯ ಸಿದ್ದಪ್ಪಸ್ವಾಮಿ ಹೆಸರು : ಮನ ನಂ. : 6-71 ವಯಸ್ಸು 28 ಲಿಂಗ : ಗಂಡು	120	UPI0401422 ಹೆಸರು : ರಾಜಶೇಖರ ಎಸ್ ತಂದೆಯ ಸಿದ್ದಪ್ಪಸ್ವಾಮಿ ಹೆಸರು : ಮನ ನಂ. : 6-71 ವಯಸ್ಸು 28 ಲಿಂಗ : ಗಂಡು	121	UPI2083814 ಹೆಸರು : ಎಸ್. ಶಿವಮಲ್ಲು ತಂದೆಯ ಮಾದಶೆಟ್ಟಿ ಹೆಸರು : ಮನ ನಂ. : 6-77 ವಯಸ್ಸು 46 ಲಿಂಗ : ಗಂಡು
122	UPI2083822 ಹೆಸರು : ಪುಟ್ಟಬಸಮ್ಮ ಗಂಡನ ಕಪನಶೆಟ್ಟಿ ಹೆಸರು : ಮನ ನಂ. : 6-77 ವಯಸ್ಸು 47 ಲಿಂಗ : ಹೆಣ್ಣು	123	UPI2083830 ಹೆಸರು : ಕೆ.ಲಕ್ಷ್ಮಮ್ಮ ಗಂಡನ ಶಿವಮಲ್ಲು ಹೆಸರು : ಮನ ನಂ. : 6-77 ವಯಸ್ಸು 45 ಲಿಂಗ : ಹೆಣ್ಣು	124	UPI2083814 ಹೆಸರು : ದಾಸಶೆಟ್ಟಿ.ಡಿ ತಂದೆಯ ದಾಸಶೆಟ್ಟಿ ಹೆಸರು : ಮನ ನಂ. : 6-77 ವಯಸ್ಸು 70 ಲಿಂಗ : ಗಂಡು
125	UPI2083822 ಹೆಸರು : ಸರೋಜಮ್ಮ ಗಂಡನ ದಾಸಶೆಟ್ಟಿ.ಡಿ ಹೆಸರು : ಮನ ನಂ. : 6-77 ವಯಸ್ಸು 55 ಲಿಂಗ : ಹೆಣ್ಣು	126	291475 ಹೆಸರು : ಮಹಾದೇವಕುಮಾರ್ ತಂದೆಯ ತಾಂಡ ಶೆಟ್ಟಿ ಹೆಸರು : ಮನ ನಂ. : 6-80 ವಯಸ್ಸು 52 ಲಿಂಗ : ಗಂಡು	127	291473 ಹೆಸರು : ಎನ್. ಭಾರತಿ ಗಂಡನ ಮಹಾದೇವಕುಮಾರ್ ಹೆಸರು : ಮನ ನಂ. : 6-80 ವಯಸ್ಸು 45 ಲಿಂಗ : ಹೆಣ್ಣು
128	UPI2083822 ಹೆಸರು : ಎಂ. ಮಹಾದೇವಪುಷ್ಪ ತಂದೆಯ ಮಹಾದೇವಕುಮಾರ್ ಹೆಸರು : ಮನ ನಂ. : 6-80 ವಯಸ್ಸು 28 ಲಿಂಗ : ಗಂಡು	129	UPI2083822 ಹೆಸರು : ಶ್ರೀದೇವಿ ತಂದೆಯ ಮಹಾದೇವಕುಮಾರ್ ಹೆಸರು : ಮನ ನಂ. : 6-80 ವಯಸ್ಸು 26 ಲಿಂಗ : ಹೆಣ್ಣು	130	UPI2083889 ಹೆಸರು : ಮಸಣಮ್ಮ ಗಂಡನ ಗಿರೀಶಶೆಟ್ಟಿ ಹೆಸರು : ಮನ ನಂ. : 6-102 ವಯಸ್ಸು 69 ಲಿಂಗ : ಹೆಣ್ಣು
131	UPI0011940 ಹೆಸರು : ಕಮಲಮ್ಮ ಗಂಡನ ತಿಮ್ಮಶೆಟ್ಟಿ ಹೆಸರು : ಮನ ನಂ. : 6-102 ವಯಸ್ಸು 47 ಲಿಂಗ : ಹೆಣ್ಣು	132	UPI0011957 ಹೆಸರು : ತಿಮ್ಮಶೆಟ್ಟಿ ತಂದೆಯ ತಿಮ್ಮಶೆಟ್ಟಿ ಹೆಸರು : ಮನ ನಂ. : 6-102 ವಯಸ್ಸು 47 ಲಿಂಗ : ಗಂಡು	133	UPI2083889 ಹೆಸರು : ಕವಿತ ಎಸ್ ಗಂಡನ ಗಿರೀಶ್ ಟಿ ಹೆಸರು : ಮನ ನಂ. : 6-116ಬಿ ವಯಸ್ಸು 24 ಲಿಂಗ : ಹೆಣ್ಣು
134	UPI0402404 ಹೆಸರು : ಎಸ್.ರೇಣಿಕಾಂಬ ಗಂಡನ ಎಸ್.ಸಿದ್ದಪ್ಪಸ್ವಾಮಿ ಹೆಸರು : ಮನ ನಂ. : 6-124 ವಯಸ್ಸು 61 ಲಿಂಗ : ಹೆಣ್ಣು	135	DGR1300177 ಹೆಸರು : ಎಸ್.ಮೋಹನ್ ಕೆಮಾರ ತಂದೆಯ ಎಸ್ ಸಿದ್ದಪ್ಪಸ್ವಾಮಿ ಹೆಸರು : ಮನ ನಂ. : 6-124 ವಯಸ್ಸು 47 ಲಿಂಗ : ಗಂಡು	136	DGR1300185 ಹೆಸರು : ಎಸ್.ವಿಜಯಕುಮಾರ ತಂದೆಯ ಎಸ್.ಸಿದ್ದಪ್ಪಸ್ವಾಮಿ ಹೆಸರು : ಮನ ನಂ. : 6-124 ವಯಸ್ಸು 39 ಲಿಂಗ : ಗಂಡು

ವಿಭಾಗ : 1--ಮಧುವನಹಳ್ಳಿ - 4 , ಕೊಳ್ಳೇಗಾಲ ತಾಲ್ಲೂಕು , ಚಾಮರಾಜನಗರ ಜಿಲ್ಲೆ ಪಿನ್ ಕೋಡ್ ಮುಂದುವರಿದಿದೆ :571440

<p>137 UPI0402693</p> <p>ಹೆಸರು : ಎಸ್.ಮಂಗಳಮ್ಮ ಗಂಡನ ಎಸ್.ಮೋಹನ್ ಕುಮಾರ್ ಹೆಸರು : ಮನ ಸಂ. : 6-124 ವಯಸ್ಸು 35 ಲಿಂಗ : ಹೆಣ್ಣು</p>	<p>138 UPI0400523</p> <p>ಹೆಸರು : ಎಂ ರಶ್ಮಿ ಗಂಡನ ವಿಜಯಕುಮಾರ್ ಿಘ್ ಹೆಸರು : ಮನ ಸಂ. : 6/124 ವಯಸ್ಸು 27 ಲಿಂಗ : ಹೆಣ್ಣು</p>	<p>139</p> <p>ಹೆಸರು : ಚಿಕ್ಕಮಹದೇವಶೆಟ್ಟಿ ತಂದೆಯ ಮಹದೇವಶೆಟ್ಟಿ ಹೆಸರು : ಮನ ಸಂ. : 6/124 ವಯಸ್ಸು 37 ಲಿಂಗ : ಗಂಡು</p>
<p>140</p> <p>ಹೆಸರು : ಬಸಮ್ಮ ಗಂಡನ ಮಹದೇವಶೆಟ್ಟಿ ಹೆಸರು : ಮನ ಸಂ. : 6/124 ವಯಸ್ಸು 51 ಲಿಂಗ : ಹೆಣ್ಣು</p>	<p>141</p> <p>ಹೆಸರು : ಮಹದೇವಶೆಟ್ಟಿ ತಂದೆಯ ಲೀ ಮನಗಲಶೆಟ್ಟಿ ಹೆಸರು : ಮನ ಸಂ. : 6/124 ವಯಸ್ಸು 51 ಲಿಂಗ : ಗಂಡು</p>	<p>142</p> <p>ಹೆಸರು : ಚಂದ್ರಮ್ಮ ಗಂಡನ ನಾಗಶೆಟ್ಟಿ ಹೆಸರು : ಮನ ಸಂ. : 6/124 ವಯಸ್ಸು 42 ಲಿಂಗ : ಹೆಣ್ಣು</p>
<p>143</p> <p>ಹೆಸರು : ರಾಜೇಶ ತಂದೆಯ ನಿಂಗರಾಜು ಹೆಸರು : ಮನ ಸಂ. : 6-124 ವಯಸ್ಸು 20 ಲಿಂಗ : ಗಂಡು</p>	<p>144</p> <p>ಹೆಸರು : ಮಹೇಶ್ವರಿ ಗಂಡನ ರಾಮು ಹೆಸರು : ಮನ ಸಂ. : 6-124 ವಯಸ್ಸು 21 ಲಿಂಗ : ಹೆಣ್ಣು</p>	<p>145 UPI3005311</p> <p>ಹೆಸರು : ಸಿದ್ದರಾಜಮ್ಮ ಗಂಡನ ಶಿವಬಸವಶೆಟ್ಟಿ ಹೆಸರು : ಮನ ಸಂ. : 7 ವಯಸ್ಸು 57 ಲಿಂಗ : ಹೆಣ್ಣು</p>
<p>146 UPI0011965</p> <p>ಹೆಸರು : ನಾಗರಾಜಮ್ಮ ತಂದೆಯ ಶಿವಬಸವಶೆಟ್ಟಿ ಹೆಸರು : ಮನ ಸಂ. : 7 ವಯಸ್ಸು 37 ಲಿಂಗ : ಹೆಣ್ಣು</p>	<p>147 UPI2083897</p> <p>ಹೆಸರು : ಚಂದ್ರವತಿ ತಂದೆಯ ಶಿವಬಸವಶೆಟ್ಟಿ ಹೆಸರು : ಮನ ಸಂ. : 7 ವಯಸ್ಸು 32 ಲಿಂಗ : ಹೆಣ್ಣು</p>	<p>148 UPI0011973</p> <p>ಹೆಸರು : ಮಹದೇವಸ್ವಾಮಿ ತಾಯಿಯ ಸಿದ್ದರಾಜಮ್ಮ ಹೆಸರು : ಮನ ಸಂ. : 7 ವಯಸ್ಸು 24 ಲಿಂಗ : ಗಂಡು</p>
<p>149 291429</p> <p>ಹೆಸರು : ಕೆಂಪನಂಜಮ್ಮ ಗಂಡನ ಸಿದ್ದಶೆಟ್ಟಿ ಹೆಸರು : ಮನ ಸಂ. : 8ಎ ವಯಸ್ಸು 64 ಲಿಂಗ : ಹೆಣ್ಣು</p>	<p>150 291426</p> <p>ಹೆಸರು : ಮಹಾದೇವಮ್ಮ ತಂದೆಯ ಸಿದ್ದಶೆಟ್ಟಿ ಹೆಸರು : ಮನ ಸಂ. : 8ಎ ವಯಸ್ಸು 41 ಲಿಂಗ : ಹೆಣ್ಣು</p>	<p>151 UPI2083905</p> <p>ಹೆಸರು : ಮಹಾದೇವಸ್ವಾಮಿ ತಂದೆಯ ಸಿದ್ದಶೆಟ್ಟಿ ಹೆಸರು : ಮನ ಸಂ. : 8ಎ ವಯಸ್ಸು 37 ಲಿಂಗ : ಗಂಡು</p>
<p>152 UPI0400531</p> <p>ಹೆಸರು : ಮಣಿ ಗಂಡನ ಮಹಾದೇವಸ್ವಾಮಿ ಹೆಸರು : ಮನ ಸಂ. : 8ಎ ವಯಸ್ಸು 29 ಲಿಂಗ : ಹೆಣ್ಣು</p>	<p>153</p> <p>ಹೆಸರು : ಜ್ಯೋತಿ ತಂದೆಯ ಕಪನಶೆಟ್ಟಿ ಹೆಸರು : ಮನ ಸಂ. : 8ಡಬ್ಲ್ಯೂ.ಒ ವಯಸ್ಸು 23 ಲಿಂಗ : ಹೆಣ್ಣು</p>	<p>154 UPI2083913</p> <p>ಹೆಸರು : ಹೆಚ್. ನಂದೀಶ ತಂದೆಯ ಹನುಮಶೆಟ್ಟಿ ಹೆಸರು : ಮನ ಸಂ. : 9 ಎ ವಯಸ್ಸು 27 ಲಿಂಗ : ಗಂಡು</p>
<p>155 UPI2083921</p> <p>ಹೆಸರು : ಹೆಚ್. ಮಹಾದೇವ ತಂದೆಯ ಹನುಮಶೆಟ್ಟಿ ಹೆಸರು : ಮನ ಸಂ. : 9 ಎ ವಯಸ್ಸು 27 ಲಿಂಗ : ಗಂಡು</p>	<p>156</p> <p>ಹೆಸರು : ಹನುಮಶೆಟ್ಟಿ ತಂದೆಯ ಸಂಜೀವಶೆಟ್ಟಿ ಹೆಸರು : ಮನ ಸಂ. : 9ಎ ವಯಸ್ಸು 64 ಲಿಂಗ : ಗಂಡು</p>	<p>157</p> <p>ಹೆಸರು : ಕಮಲಮ್ಮ ಗಂಡನ ಹನುಮಶೆಟ್ಟಿ ಹೆಸರು : ಮನ ಸಂ. : 9ಎ ವಯಸ್ಸು 49 ಲಿಂಗ : ಹೆಣ್ಣು</p>
<p>158 UPI2083939</p> <p>ಹೆಸರು : ಮಹಾದೇವಶೆಟ್ಟಿ ತಂದೆಯ ಪುಟ್ಟಶೆಟ್ಟಿ ಹೆಸರು : ಮನ ಸಂ. : 9ಬಿ ವಯಸ್ಸು 57 ಲಿಂಗ : ಗಂಡು</p>	<p>159 UPI2083947</p> <p>ಹೆಸರು : ಪುಟ್ಟಮ್ಮ ಗಂಡನ ಮಹಾದೇವಶೆಟ್ಟಿ ಹೆಸರು : ಮನ ಸಂ. : 9ಬಿ ವಯಸ್ಸು 52 ಲಿಂಗ : ಹೆಣ್ಣು</p>	<p>160</p> <p>ಹೆಸರು : ಸಿದ್ದೇಶ ತಂದೆಯ ಮಹಾದೇವಶೆಟ್ಟಿ ಹೆಸರು : ಮನ ಸಂ. : 9ಬಿ ವಯಸ್ಸು 23 ಲಿಂಗ : ಗಂಡು</p>
<p>161</p> <p>ಹೆಸರು : ತಾಂಡಶೆಟ್ಟಿ ತಂದೆಯ ಗುರುವಶೆಟ್ಟಿ ಹೆಸರು : ಮನ ಸಂ. : 10-31 ವಯಸ್ಸು 61 ಲಿಂಗ : ಗಂಡು</p>	<p>162 DGR1483692</p> <p>ಹೆಸರು : ಶಿವನಂಜಮ್ಮ ಗಂಡನ ತಾಂಡಶೆಟ್ಟಿ ಹೆಸರು : ಮನ ಸಂ. : 10-31 ವಯಸ್ಸು 81 ಲಿಂಗ : ಹೆಣ್ಣು</p>	<p>163 UPI2083962</p> <p>ಹೆಸರು : ಟಿ.ಕುಮಾರ ತಂದೆಯ ತಾಂಡಶೆಟ್ಟಿ ಹೆಸರು : ಮನ ಸಂ. : 10--31 ವಯಸ್ಸು 38 ಲಿಂಗ : ಗಂಡು</p>

ವಿಭಾಗ : 1--ಮಧುವನಹಳ್ಳಿ - 4 , ಕೊಳ್ಳೇಗಾಲ ತಾಲ್ಲೂಕು , ಚಾಮರಾಜನಗರ ಜಿಲ್ಲೆ ಪಿನ್ ಕೋಡ್ ಮುಂದುವರಿದಿದೆ
:571440

164 ಹೆಸರು : ಪಾರ್ವತಮ್ಮ ಗಂಡನ ಟಿ.ಕುಮಾರ ಹೆಸರು : ಮನೆ ಸಂ. : 10--31 ವಯಸ್ಸು 34 ಲಿಂಗ : ಹೆಣ್ಣು	165 291481 ಹೆಸರು : ಮಸಣಮ್ಮ ಗಂಡನ ನಂಜಶೆಟ್ಟಿ ಹೆಸರು : ಮನೆ ಸಂ. : 11 ವಯಸ್ಸು 80 ಲಿಂಗ : ಹೆಣ್ಣು	166 ಹೆಸರು : ಹೊಂಬಮ್ಮ ತಂದೆಯ ನಂಜಶೆಟ್ಟಿ ಹೆಸರು : ಮನೆ ಸಂ. : 11 ವಯಸ್ಸು 54 ಲಿಂಗ : ಹೆಣ್ಣು
167 UPI2083988 ಹೆಸರು : ಮಸಣಶೆಟ್ಟಿ ತಂದೆಯ ಮಸಣಶೆಟ್ಟಿ ಹೆಸರು : ಮನೆ ಸಂ. : 11 ವಯಸ್ಸು 53 ಲಿಂಗ : ಗಂಡು	168 UPI3005352 ಹೆಸರು : ಸಿದ್ದಪ್ಪಸ್ವಾಮಿ ತಂದೆಯ ಗುಣಶೆಟ್ಟಿ ಹೆಸರು : ಮನೆ ಸಂ. : 11 ವಯಸ್ಸು 50 ಲಿಂಗ : ಗಂಡು	169 KT/15/111/2914 ಹೆಸರು : ಚಿಕ್ಕಮ್ಮ ಗಂಡನ ಮಸಣಶೆಟ್ಟಿ ಹೆಸರು : ಮನೆ ಸಂ. : 11 ವಯಸ್ಸು 47 ಲಿಂಗ : ಹೆಣ್ಣು
170 ಹೆಸರು : ಸಿದ್ದಪ್ಪಸ್ವಾಮಿ ತಂದೆಯ ಮಸಣಶೆಟ್ಟಿ ಹೆಸರು : ಮನೆ ಸಂ. : 12ಬಿ ವಯಸ್ಸು 44 ಲಿಂಗ : ಗಂಡು	171 UPI2084010 ಹೆಸರು : ಕುಮಾರ ತಂದೆಯ ಮಸಣಶೆಟ್ಟಿ ಹೆಸರು : ಮನೆ ಸಂ. : 12ಬಿ ವಯಸ್ಸು 38 ಲಿಂಗ : ಗಂಡು	172 UPI2084028 ಹೆಸರು : ರಾಜಮ್ಮ ಗಂಡನ ಸಿದ್ದಪ್ಪಸ್ವಾಮಿ ಹೆಸರು : ಮನೆ ಸಂ. : 12ಬಿ ವಯಸ್ಸು 36 ಲಿಂಗ : ಹೆಣ್ಣು
173 DGR1484062 ಹೆಸರು : ನಂಜಶೆಟ್ಟಿ ತಂದೆಯ ಮಸಣಶೆಟ್ಟಿ ಹೆಸರು : ಮನೆ ಸಂ. : 12ಬಿ ವಯಸ್ಸು 36 ಲಿಂಗ : ಗಂಡು	174 UPI0403071 ಹೆಸರು : ಲೀಲಾವತಿ ಗಂಡನ ನಂಜಶೆಟ್ಟಿ ಹೆಸರು : ಮನೆ ಸಂ. : 12-ಬಿ ವಯಸ್ಸು 28 ಲಿಂಗ : ಹೆಣ್ಣು	175 UPI0402636 ಹೆಸರು : ಭಾಗ್ಯಮ್ಮ ಗಂಡನ ಕುಮಾರ ಹೆಸರು : ಮನೆ ಸಂ. : 12-ಬಿ ವಯಸ್ಸು 28 ಲಿಂಗ : ಹೆಣ್ಣು
176 ಹೆಸರು : ಮಾದಶೆಟ್ಟಿ ತಂದೆಯ ಲಿಂಗಶೆಟ್ಟಿ ಹೆಸರು : ಮನೆ ಸಂ. : 14 ವಯಸ್ಸು 59 ಲಿಂಗ : ಗಂಡು	177 ಹೆಸರು : ನಂಜಮ್ಮ ಗಂಡನ ಮಾದಶೆಟ್ಟಿ ಹೆಸರು : ಮನೆ ಸಂ. : 14 ವಯಸ್ಸು 53 ಲಿಂಗ : ಹೆಣ್ಣು	178 ಹೆಸರು : ಸಿದ್ದಶೆಟ್ಟಿ ತಂದೆಯ ಮಾದಶೆಟ್ಟಿ ಹೆಸರು : ಮನೆ ಸಂ. : 14 ವಯಸ್ಸು 44 ಲಿಂಗ : ಗಂಡು
179 ಹೆಸರು : ಮಹಾದೇವಮ್ಮ ಗಂಡನ ಸಿದ್ದಶೆಟ್ಟಿ ಹೆಸರು : ಮನೆ ಸಂ. : 14 ವಯಸ್ಸು 41 ಲಿಂಗ : ಹೆಣ್ಣು	180 ಹೆಸರು : ಚಿಕ್ಕಮಹಾದೇವಮ್ಮ ಗಂಡನ ಮಾದಶೆಟ್ಟಿ ಹೆಸರು : ಮನೆ ಸಂ. : 14 ವಯಸ್ಸು 37 ಲಿಂಗ : ಹೆಣ್ಣು	181 291307 ಹೆಸರು : ರಂಗಶೆಟ್ಟಿ ತಂದೆಯ ಗಿರಿಶೆಟ್ಟಿ ಹೆಸರು : ಮನೆ ಸಂ. : 15 ವಯಸ್ಸು 59 ಲಿಂಗ : ಗಂಡು
182 UPI2084069 ಹೆಸರು : ಮಸಣಮ್ಮ ಗಂಡನ ದಾಸಶೆಟ್ಟಿ ಹೆಸರು : ಮನೆ ಸಂ. : 15 ವಯಸ್ಸು 54 ಲಿಂಗ : ಹೆಣ್ಣು	183 UPI2084077 ಹೆಸರು : ಲೀಲಾವತಿಮ್ಮ ಗಂಡನ ರಂಗಶೆಟ್ಟಿ ಹೆಸರು : ಮನೆ ಸಂ. : 15 ವಯಸ್ಸು 49 ಲಿಂಗ : ಹೆಣ್ಣು	184 UPI0400796 ಹೆಸರು : ರಂಗರಾಜು ತಂದೆಯ ರಂಗಶೆಟ್ಟಿ ಹೆಸರು : ಮನೆ ಸಂ. : 15 ವಯಸ್ಸು 30 ಲಿಂಗ : ಗಂಡು
185 UPI0401695 ಹೆಸರು : ಗೋವಿಂದ ತಂದೆಯ ರಂಗಶೆಟ್ಟಿ ಹೆಸರು : ಮನೆ ಸಂ. : 15 ವಯಸ್ಸು 25 ಲಿಂಗ : ಗಂಡು	186 ಹೆಸರು : ಮಸಣಶೆಟ್ಟಿ ತಂದೆಯ ಸಿದ್ದಶೆಟ್ಟಿ ಹೆಸರು : ಮನೆ ಸಂ. : 15ಎ ವಯಸ್ಸು 82 ಲಿಂಗ : ಗಂಡು	187 ಹೆಸರು : ಪುಟ್ಟೇರಮ್ಮ ಗಂಡನ ಮಸಣಶೆಟ್ಟಿ ಹೆಸರು : ಮನೆ ಸಂ. : 15ಎ ವಯಸ್ಸು 52 ಲಿಂಗ : ಹೆಣ್ಣು
188 UPI2084101 ಹೆಸರು : ದೇವರಾಜು ತಂದೆಯ ಮಸಣಶೆಟ್ಟಿ ಹೆಸರು : ಮನೆ ಸಂ. : 15ಎ ವಯಸ್ಸು 43 ಲಿಂಗ : ಗಂಡು	189 UPI2084119 ಹೆಸರು : ಮಹಾದೇವಶೆಟ್ಟಿ ತಂದೆಯ ಮಸಣಶೆಟ್ಟಿ ಹೆಸರು : ಮನೆ ಸಂ. : 15ಎ ವಯಸ್ಸು 37 ಲಿಂಗ : ಗಂಡು	190 UPI0011999 ಹೆಸರು : ನಂಜಶೆಟ್ಟಿ ತಂದೆಯ ಸಿದ್ದಶೆಟ್ಟಿ ಹೆಸರು : ಮನೆ ಸಂ. : 16 ವಯಸ್ಸು 67 ಲಿಂಗ : ಗಂಡು

ವಿಭಾಗ : 1--ಮಧುವನಹಳ್ಳಿ - 4 , ಕೊಳ್ಳೇಗಾಲ ತಾಲ್ಲೂಕು , ಚಾಮರಾಜನಗರ ಜಿಲ್ಲೆ ಪಿನ್ ಕೋಡ್ ಮುಂದುವರಿದಿದೆ
:571440

191	UPI0012005 ಹೆಸರು : ಪುಟ್ಟಲಕ್ಷ್ಮಮ್ಮ ಗಂಡನ ನಂಜಶೆಟ್ಟಿ ಹೆಸರು : ಮನ ಸಂ. : 16 ವಯಸ್ಸು 52 ಲಿಂಗ : ಹೆಣ್ಣು	192	291234 ಹೆಸರು : ನೀಲಿಸಿದ್ದಶೆಟ್ಟಿ ತಂದೆಯ ನಂಜಶೆಟ್ಟಿ ಹೆಸರು : ಮನ ಸಂ. : 16ಬಿ ವಯಸ್ಸು 44 ಲಿಂಗ : ಗಂಡು	193	291236 ಹೆಸರು : ಶಿವಮ್ಮ ಗಂಡನ ನೀಲಿಸಿದ್ದಶೆಟ್ಟಿ ಹೆಸರು : ಮನ ಸಂ. : 16ಬಿ ವಯಸ್ಸು 36 ಲಿಂಗ : ಹೆಣ್ಣು
194	UPI2084127 ಹೆಸರು : ಎಂ.ಸಿದ್ದಪ್ಪಸ್ವಾಮಿ ತಂದೆಯ ಮಸಣಶೆಟ್ಟಿ ಹೆಸರು : ಮನ ಸಂ. : 17 ವಯಸ್ಸು 48 ಲಿಂಗ : ಗಂಡು	195	UPI2084135 ಹೆಸರು : ನಾಗರತ್ನ ಗಂಡನ ಎಂ.ಸಿದ್ದಪ್ಪಸ್ವಾಮಿ ಹೆಸರು : ಮನ ಸಂ. : 17 ವಯಸ್ಸು 38 ಲಿಂಗ : ಹೆಣ್ಣು	196	DGR1300326 ಹೆಸರು : ಎಸ್.ಶಶಿರೇಖಾ ತಂದೆಯ ಸಿದ್ದಪ್ಪಸ್ವಾಮಿ ಹೆಸರು : ಮನ ಸಂ. : 17 ವಯಸ್ಸು 30 ಲಿಂಗ : ಹೆಣ್ಣು
197	UPI0403360 ಹೆಸರು : ಪಿ. ಸುರೇಶ ತಂದೆಯ ಪುಟ್ಟರಸಶೆಟ್ಟಿ ಹೆಸರು : ಮನ ಸಂ. : 18 ಎ ವಯಸ್ಸು 25 ಲಿಂಗ : ಗಂಡು	198	UPI0403337 ಹೆಸರು : ಜಿ. ಶಿವಕುಮಾರ್ ತಂದೆಯ ಗುರುಸಿದ್ದಶೆಟ್ಟಿ ಹೆಸರು : ಮನ ಸಂ. : 18 ಎ ವಯಸ್ಸು 25 ಲಿಂಗ : ಗಂಡು	199	UPI3005386 ಹೆಸರು : ಕೆಂಪೀರಮ್ಮ ಗಂಡನ ಮಾದಶೆಟ್ಟಿ ಹೆಸರು : ಮನ ಸಂ. : 18ಎ ವಯಸ್ಸು 66 ಲಿಂಗ : ಹೆಣ್ಣು
200	291488 ಹೆಸರು : ಗುರುಸಿದ್ದಶೆಟ್ಟಿ ತಂದೆಯ ಮಾರಶೆಟ್ಟಿ ಹೆಸರು : ಮನ ಸಂ. : 18ಎ ವಯಸ್ಸು 56 ಲಿಂಗ : ಗಂಡು	201	291724 ಹೆಸರು : ಶಿವಮ್ಮ ಗಂಡನ ಗುರುಸಿದ್ದಶೆಟ್ಟಿ ಹೆಸರು : ಮನ ಸಂ. : 18ಎ ವಯಸ್ಸು 46 ಲಿಂಗ : ಹೆಣ್ಣು	202	291535 ಹೆಸರು : ಪುಟ್ಟರಸಶೆಟ್ಟಿ ತಂದೆಯ ಮಾದಶೆಟ್ಟಿ ಹೆಸರು : ಮನ ಸಂ. : 18ಎ ವಯಸ್ಸು 49 ಲಿಂಗ : ಗಂಡು
203	UPI3005394 ಹೆಸರು : ಈಶರಮ್ಮ ಗಂಡನ ಪುಟ್ಟರಸಶೆಟ್ಟಿ ಹೆಸರು : ಮನ ಸಂ. : 18ಬಿ ವಯಸ್ಸು 41 ಲಿಂಗ : ಹೆಣ್ಣು	204	UPI0402347 ಹೆಸರು : ನಟರಾಜು ತಂದೆಯ ಗುರುಸಿದ್ದಶೆಟ್ಟಿ ಹೆಸರು : ಮನ ಸಂ. : 18ಬಿ ವಯಸ್ಸು 36 ಲಿಂಗ : ಗಂಡು	205	DGR1483734 ಹೆಸರು : ಜಿ.ನಂದೀಶ ತಂದೆಯ ಗುರುಸಿದ್ದಶೆಟ್ಟಿ ಹೆಸರು : ಮನ ಸಂ. : 18ಎ ವಯಸ್ಸು 33 ಲಿಂಗ : ಗಂಡು
206	UPI0400747 ಹೆಸರು : ಜಿ. ಮಹಾದೇವಸ್ವಾಮಿ ತಂದೆಯ ಗುರುಸಿದ್ದಶೆಟ್ಟಿ ಹೆಸರು : ಮನ ಸಂ. : 18-ಎ ವಯಸ್ಸು 28 ಲಿಂಗ : ಗಂಡು	207	UPI0400945 ಹೆಸರು : ಎನ್. ರಾಣಿ ಗಂಡನ ಶಿವಕುಮಾರ ಹೆಸರು : ಮನ ಸಂ. : 18-ಎ ವಯಸ್ಸು 32 ಲಿಂಗ : ಹೆಣ್ಣು	208	ಹೆಸರು : ಸಿದ್ದಪ್ಪ ಪಿ ತಂದೆಯ ಪುಟ್ಟರಸಶೆಟ್ಟಿ ಹೆಸರು : ಮನ ಸಂ. : 18ಬಿ ವಯಸ್ಸು 23 ಲಿಂಗ : ಗಂಡು
209	UPI0403220 ಹೆಸರು : ಅಂಬಿಕೃಷ್ಣಮ್ಮ ಗಂಡನ ದೊಡ್ಡನಂಜಶೆಟ್ಟಿ ಹೆಸರು : ಮನ ಸಂ. : 19 ವಯಸ್ಸು 54 ಲಿಂಗ : ಹೆಣ್ಣು	210	DGR3004363 ಹೆಸರು : ದಾಸಶೆಟ್ಟಿ ತಂದೆಯ ದೊಡ್ಡನಂಜಶೆಟ್ಟಿ ಹೆಸರು : ಮನ ಸಂ. : 19 ವಯಸ್ಸು 29 ಲಿಂಗ : ಗಂಡು	211	UPI0401323 ಹೆಸರು : ಮಮತ ಗಂಡನ ದಾಸಶೆಟ್ಟಿ ಹೆಸರು : ಮನ ಸಂ. : 19 ವಯಸ್ಸು 26 ಲಿಂಗ : ಹೆಣ್ಣು
212	291316 ಹೆಸರು : ಬೋಗನಂಜಶೆಟ್ಟಿ ತಂದೆಯ ಕಪನಶೆಟ್ಟಿ ಹೆಸರು : ಮನ ಸಂ. : 20 ವಯಸ್ಸು 74 ಲಿಂಗ : ಗಂಡು	213	KT/15/111/291561 ಹೆಸರು : ಕೆಂಪನಂಜಶೆಟ್ಟಿ ತಂದೆಯ ಕಪನಶೆಟ್ಟಿ ಹೆಸರು : ಮನ ಸಂ. : 20 ವಯಸ್ಸು 66 ಲಿಂಗ : ಗಂಡು	214	KT/15/111/291314 ಹೆಸರು : ಚಿಕ್ಕತಾಯಮ್ಮ ಗಂಡನ ಬೋಗನಂಜಶೆಟ್ಟಿ ಹೆಸರು : ಮನ ಸಂ. : 20 ವಯಸ್ಸು 57 ಲಿಂಗ : ಹೆಣ್ಣು
215	ಹೆಸರು : ಗುರುನಂಜಶೆಟ್ಟಿ ತಂದೆಯ ಬೋಗನಂಜಶೆಟ್ಟಿ ಹೆಸರು : ಮನ ಸಂ. : 20 ವಯಸ್ಸು 38 ಲಿಂಗ : ಗಂಡು	216	UPI0400655 ಹೆಸರು : ಸಿದ್ದರಾಜಮ್ಮ ತಂದೆಯ ಶಿವನಂಜಶೆಟ್ಟಿ ಹೆಸರು : ಮನ ಸಂ. : 20 ವಯಸ್ಸು 36 ಲಿಂಗ : ಹೆಣ್ಣು	217	UPI0403980 ಹೆಸರು : ಜಯಶೀಲ ತಂದೆಯ ಶಿವನಂಜಶೆಟ್ಟಿ ಹೆಸರು : ಮನ ಸಂ. : 20 ವಯಸ್ಸು 29 ಲಿಂಗ : ಹೆಣ್ಣು

ವಿಭಾಗ : 1--ಮಧುವನಹಳ್ಳಿ - 4 , ಕೊಳ್ಳೇಗಾಲ ತಾಲ್ಲೂಕು , ಚಾಮರಾಜನಗರ ಜಿಲ್ಲೆ ಪಿನ್ ಕೋಡ್ ಮುಂದುವರಿದಿದೆ :571440

218	UPI0400234		219	UPI0400663		220	UPI0404061	
ಹೆಸರು : ನಂಜಪ್ಪ ತಂದೆಯ ಬೋಗನಂಜಶೆಟ್ಟಿ ಹೆಸರು : ಮನ ಸಂ. : 20 ವಯಸ್ಸು 28 ಲಿಂಗ : ಗಂಡು			ಹೆಸರು : ಶಿವಾಕ್ಷಿ ಗಂಡನ ನಂಜಪ್ಪ ಹೆಸರು : ಮನ ಸಂ. : 20 ವಯಸ್ಸು 21 ಲಿಂಗ : ಹೆಣ್ಣು			ಹೆಸರು : ಶಿವನಂಜಶೆಟ್ಟಿ ತಂದೆಯ ಬೋಗನಂಜಶೆಟ್ಟಿ ಹೆಸರು : ಮನ ಸಂ. : 20 ವಯಸ್ಸು 43 ಲಿಂಗ : ಗಂಡು		
221	291207		222	291559		223	UPI2084192	
ಹೆಸರು : ಮಸಣಮುತ್ತ ಗಂಡನ ಬಸವಶೆಟ್ಟಿ ಹೆಸರು : ಮನ ಸಂ. : 20ಎ ವಯಸ್ಸು 52 ಲಿಂಗ : ಹೆಣ್ಣು			ಹೆಸರು : ಪಿ.ಎನ್.ಮಲ್ಲ ಶೆಟ್ಟಿ ತಂದೆಯ ಬಸವಶೆಟ್ಟಿ ಹೆಸರು : ಮನ ಸಂ. : 20ಎ ವಯಸ್ಸು 42 ಲಿಂಗ : ಗಂಡು			ಹೆಸರು : ಮಹಾದೇವಮುತ್ತ ಗಂಡನ ಮಲ್ಲ ಶೆಟ್ಟಿ ಹೆಸರು : ಮನ ಸಂ. : 20ಎ ವಯಸ್ಸು 35 ಲಿಂಗ : ಹೆಣ್ಣು		
224	291553		225	UPI2084200		226	UPI2084218	
ಹೆಸರು : ಮಸಣಶೆಟ್ಟಿ ತಂದೆಯ ಮಸಣಶೆಟ್ಟಿ ಹೆಸರು : ಮನ ಸಂ. : 21 ವಯಸ್ಸು 67 ಲಿಂಗ : ಗಂಡು			ಹೆಸರು : ಮಹಾದೇವಶೆಟ್ಟಿ ತಂದೆಯ ಮಸಣಶೆಟ್ಟಿ ಹೆಸರು : ಮನ ಸಂ. : 21 ವಯಸ್ಸು 51 ಲಿಂಗ : ಗಂಡು			ಹೆಸರು : ಮಂಜುಳ ಗಂಡನ ಮಹಾದೇವಶೆಟ್ಟಿ ಹೆಸರು : ಮನ ಸಂ. : 21 ವಯಸ್ಸು 29 ಲಿಂಗ : ಹೆಣ್ಣು		
227	UPI0401521		228	UPI0400242		229	291523	
ಹೆಸರು : ನಂಜಮಣಿ ತಂದೆಯ ಮಸಣಶೆಟ್ಟಿ ಹೆಸರು : ಮನ ಸಂ. : 21 ವಯಸ್ಸು 32 ಲಿಂಗ : ಹೆಣ್ಣು			ಹೆಸರು : ಸಿದ್ದಪ್ಪಸ್ವಾಮಿ ತಂದೆಯ ಮಸಣಶೆಟ್ಟಿ ಹೆಸರು : ಮನ ಸಂ. : 21 ವಯಸ್ಸು 30 ಲಿಂಗ : ಗಂಡು			ಹೆಸರು : ಪುಟ್ಟಮಾದಮ್ಮ ಗಂಡನ ಗುರುನಂಜಶೆಟ್ಟಿ ಹೆಸರು : ಮನ ಸಂ. : 21ಎ ವಯಸ್ಸು 71 ಲಿಂಗ : ಹೆಣ್ಣು		
230	291513		231	UPI0012013		232	UPI2084226	
ಹೆಸರು : ಕಪನಶೆಟ್ಟಿ ತಂದೆಯ ಗುರುನಂಜಶೆಟ್ಟಿ ಹೆಸರು : ಮನ ಸಂ. : 21ಎ ವಯಸ್ಸು 47 ಲಿಂಗ : ಗಂಡು			ಹೆಸರು : ಚಿಕ್ಕತಾಯಮ್ಮ ಗಂಡನ ಕಪನಶೆಟ್ಟಿ ಹೆಸರು : ಮನ ಸಂ. : 21ಎ ವಯಸ್ಸು 42 ಲಿಂಗ : ಹೆಣ್ಣು			ಹೆಸರು : ನಂಜುಂಡಶೆಟ್ಟಿ ತಂದೆಯ ಗುರುನಂಜಶೆಟ್ಟಿ ಹೆಸರು : ಮನ ಸಂ. : 21ಬಿ ವಯಸ್ಸು 49 ಲಿಂಗ : ಗಂಡು		
233	UPI0403808		234	DGR3003290		235	UPI0400440	
ಹೆಸರು : ಸಿಲ್ಲಿಂಗಮ್ಮ ಗಂಡನ ನಂಜುಂಡಶೆಟ್ಟಿ ಹೆಸರು : ಮನ ಸಂ. : 21ಬಿ ವಯಸ್ಸು 38 ಲಿಂಗ : ಹೆಣ್ಣು			ಹೆಸರು : ನಂಜುರಾಜು.ಎನ್ ತಂದೆಯ ನಂಜುಂಡಶೆಟ್ಟಿ ಹೆಸರು : ಮನ ಸಂ. : 21ಬಿ ವಯಸ್ಸು 31 ಲಿಂಗ : ಗಂಡು			ಹೆಸರು : ಅರಸಶೆಟ್ಟಿ ತಂದೆಯ ಮಸಣಶೆಟ್ಟಿ ಹೆಸರು : ಮನ ಸಂ. : 22 ವಯಸ್ಸು 47 ಲಿಂಗ : ಗಂಡು		
236	UPI2084234		237	UPI2084242		238	UPI0401547	
ಹೆಸರು : ಪ್ರೇಮ ಗಂಡನ ಅರಸ ಶೆಟ್ಟಿ ಹೆಸರು : ಮನ ಸಂ. : 22 ವಯಸ್ಸು 32 ಲಿಂಗ : ಹೆಣ್ಣು			ಹೆಸರು : ಮಹಾದೇವಮುತ್ತ ಗಂಡನ ಸಿದ್ದಶೆಟ್ಟಿ ಹೆಸರು : ಮನ ಸಂ. : 23 ವಯಸ್ಸು 54 ಲಿಂಗ : ಹೆಣ್ಣು			ಹೆಸರು : ಪಾರ್ವತಮ್ಮ ತಂದೆಯ ಸಿದ್ದಶೆಟ್ಟಿ ಹೆಸರು : ಮನ ಸಂ. : 23 ವಯಸ್ಸು 30 ಲಿಂಗ : ಹೆಣ್ಣು		
239	DGR1483957		240	UPI2084259		241	UPI2084267	
ಹೆಸರು : ಮಸಣಶೆಟ್ಟಿ ತಂದೆಯ ಸಿದ್ದಶೆಟ್ಟಿ ಹೆಸರು : ಮನ ಸಂ. : 23 ವಯಸ್ಸು 31 ಲಿಂಗ : ಗಂಡು			ಹೆಸರು : ಚಿಕ್ಕಗುರು ಬಸವಶೆಟ್ಟಿ ತಂದೆಯ ಚಿಕ್ಕಗುರುಬಸವಶೆಟ್ಟಿ ಹೆಸರು : ಮನ ಸಂ. : 24ಎ ವಯಸ್ಸು 87 ಲಿಂಗ : ಗಂಡು			ಹೆಸರು : ನಂಜಮ್ಮ ಗಂಡನ ಹುಚ್ಚಿಮಾದಶೆಟ್ಟಿ ಹೆಸರು : ಮನ ಸಂ. : 24ಎ ವಯಸ್ಸು 77 ಲಿಂಗ : ಹೆಣ್ಣು		
242	KT/15/111/291575	Photo Not Available	243	KT/15/111/291574		244		
ಹೆಸರು : ಪುಟ್ಟಸಿದ್ದಶೆಟ್ಟಿ ತಂದೆಯ ಮಾದಶೆಟ್ಟಿ ಹೆಸರು : ಮನ ಸಂ. : 24ಎ ವಯಸ್ಸು 62 ಲಿಂಗ : ಗಂಡು			ಹೆಸರು : ರತ್ನಮ್ಮ ಗಂಡನ ಪುಟ್ಟಸಿದ್ದಶೆಟ್ಟಿ ಹೆಸರು : ಮನ ಸಂ. : 24ಎ ವಯಸ್ಸು 52 ಲಿಂಗ : ಹೆಣ್ಣು		ಹೆಸರು : ಸಿದ್ದೇಶ ತಂದೆಯ ಮಸಣಶೆಟ್ಟಿ ಹೆಸರು : ಮನ ಸಂ. : 24ಎ ವಯಸ್ಸು 23 ಲಿಂಗ : ಗಂಡು			

ವಿಭಾಗ : 1--ಮಧುವನಹಳ್ಳಿ - 4 , ಕೊಳ್ಳೇಗಾಲ ತಾಲ್ಲೂಕು , ಚಾಮರಾಜನಗರ ಜಿಲ್ಲೆ ಪಿನ್ ಕೋಡ್ ಮುಂದುವರಿದಿದೆ :571440

<p>245 KT/15/111/291370</p> <p>ಹೆಸರು : ಸಿಲ್ವಿಂಗಶೆಟ್ಟಿ ತಂದೆಯ ಸಿದ್ಧಶೆಟ್ಟಿ ಹೆಸರು : ಮನ ಸಂ. : 24ಬಿ ವಯಸ್ಸು 54 ಲಿಂಗ : ಗಂಡು</p>	<p>246 UPI2084309</p> <p>ಹೆಸರು : ಮಹದೇವಶೆಟ್ಟಿ ತಂದೆಯ ಸಿದ್ಧಶೆಟ್ಟಿ ಹೆಸರು : ಮನ ಸಂ. : 24ಬಿ ವಯಸ್ಸು 52 ಲಿಂಗ : ಗಂಡು</p>	<p>247 KT/15/111/291568</p> <p>ಹೆಸರು : ನಾಗಮ್ಮ ಗಂಡನ ಸಿಲ್ವಿಂಗಶೆಟ್ಟಿ ಹೆಸರು : ಮನ ಸಂ. : 24ಬಿ ವಯಸ್ಸು 44 ಲಿಂಗ : ಹೆಣ್ಣು</p>
<p>248 UPI2084325</p> <p>ಹೆಸರು : ಶಿವನಂಜಮ್ಮ ಗಂಡನ ಮಹದೇವಶೆಟ್ಟಿ ಹೆಸರು : ಮನ ಸಂ. : 24ಬಿ ವಯಸ್ಸು 36 ಲಿಂಗ : ಹೆಣ್ಣು</p>	<p>249</p> <p>ಹೆಸರು : ದೊಡ್ಡಸಿದ್ಧಶೆಟ್ಟಿ ತಂದೆಯ ಮಹದೇವಶೆಟ್ಟಿ ಹೆಸರು : ಮನ ಸಂ. : 24ಬಿ ವಯಸ್ಸು 28 ಲಿಂಗ : ಗಂಡು</p>	<p>250</p> <p>ಹೆಸರು : ಗೀತಾ ಗಂಡನ ಸಿದ್ದೇಶ ಹೆಸರು : ಮನ ಸಂ. : 24ಬಿ ವಯಸ್ಸು 24 ಲಿಂಗ : ಹೆಣ್ಣು</p>
<p>251 UPI0012021</p> <p>ಹೆಸರು : ಸಿದ್ಧಪ್ಪ ತಂದೆಯ ಸಿಲ್ವಿಂಗಶೆಟ್ಟಿ ಹೆಸರು : ಮನ ಸಂ. : 24ಬಿ-1 ವಯಸ್ಸು 31 ಲಿಂಗ : ಗಂಡು</p>	<p>252 UPI2084333</p> <p>ಹೆಸರು : ರಾಜಣ್ಣ ತಂದೆಯ ಬಸವಯ್ಯಶೆಟ್ಟಿ ಹೆಸರು : ಮನ ಸಂ. : 24-ಬಿ ವಯಸ್ಸು 37 ಲಿಂಗ : ಗಂಡು</p>	<p>253</p> <p>ಹೆಸರು : ಕೃಷ್ಣಪ್ಪ ತಂದೆಯ ಬಸವಯ್ಯಶೆಟ್ಟಿ ಹೆಸರು : ಮನ ಸಂ. : 24-ಬಿ ವಯಸ್ಸು 35 ಲಿಂಗ : ಗಂಡು</p>
<p>254</p> <p>ಹೆಸರು : ಸಿದ್ಧಶೆಟ್ಟಿ ತಂದೆಯ ಬಿಟ್ಟಿಶೆಟ್ಟಿ ಹೆಸರು : ಮನ ಸಂ. : 25 ವಯಸ್ಸು 77 ಲಿಂಗ : ಗಂಡು</p>	<p>255</p> <p>ಹೆಸರು : ಮಹದೇವಮ್ಮ ತಂದೆಯ ಸಿದ್ಧಶೆಟ್ಟಿ ಹೆಸರು : ಮನ ಸಂ. : 25 ವಯಸ್ಸು 36 ಲಿಂಗ : ಹೆಣ್ಣು</p>	<p>256 UPI2084374</p> <p>ಹೆಸರು : ಸಿದ್ಧಪ್ಪಸ್ವಾಮಿ ತಂದೆಯ ಸಿದ್ಧಶೆಟ್ಟಿ ಹೆಸರು : ಮನ ಸಂ. : 25 ವಯಸ್ಸು 47 ಲಿಂಗ : ಗಂಡು</p>
<p>257</p> <p>ಹೆಸರು : ಕೆ.ಪುಟ್ಟೇರಮ್ಮ ಗಂಡನ ಕಮ್ಮಣ್ಣಶೆಟ್ಟಿ ಹೆಸರು : ಮನ ಸಂ. : 25ಬಿ ವಯಸ್ಸು 82 ಲಿಂಗ : ಹೆಣ್ಣು</p>	<p>258 UPI2084390</p> <p>ಹೆಸರು : ಸಿದ್ಧಮ್ಮ ಗಂಡನ ಗಿರಿಶೆಟ್ಟಿ ಹೆಸರು : ಮನ ಸಂ. : 26 ವಯಸ್ಸು 67 ಲಿಂಗ : ಹೆಣ್ಣು</p>	<p>259 UPI0403410</p> <p>ಹೆಸರು : ಮುದ್ದದಾಸಶೆಟ್ಟಿ ತಂದೆಯ ಗಿರಿಶೆಟ್ಟಿ ಹೆಸರು : ಮನ ಸಂ. : 26 ವಯಸ್ಸು 39 ಲಿಂಗ : ಗಂಡು</p>
<p>260 DGR1300979</p> <p>ಹೆಸರು : ಮಹದೇವಮ್ಮ ತಂದೆಯ ಮುದ್ದದಾಸಶೆಟ್ಟಿ ಹೆಸರು : ಮನ ಸಂ. : 26 ವಯಸ್ಸು 56 ಲಿಂಗ : ಹೆಣ್ಣು</p>	<p>261 UPI2084408</p> <p>ಹೆಸರು : ಸಂಪತ್ತ್ ಕುಮಾರಿ ಗಂಡನ ಕೆ.ಗುರುಬಸವಶೆಟ್ಟಿ ಹೆಸರು : ಮನ ಸಂ. : 26ಎ ವಯಸ್ಸು 28 ಲಿಂಗ : ಹೆಣ್ಣು</p>	<p>262 UPI2084424</p> <p>ಹೆಸರು : ಸಿದ್ಧಶೆಟ್ಟಿ ತಂದೆಯ ಕಾನ್ ಡೈ ಹೆಸರು : ಮನ ಸಂ. : 27 ವಯಸ್ಸು 42 ಲಿಂಗ : ಗಂಡು</p>
<p>263 UPI2084432</p> <p>ಹೆಸರು : ರತ್ನಮ್ಮ ಗಂಡನ ಸಿದ್ಧಶೆಟ್ಟಿ ಹೆಸರು : ಮನ ಸಂ. : 27 ವಯಸ್ಸು 37 ಲಿಂಗ : ಹೆಣ್ಣು</p>	<p>264</p> <p>ಹೆಸರು : ಬಸವಶೆಟ್ಟಿ ತಂದೆಯ ಸಿದ್ಧಶೆಟ್ಟಿ ಹೆಸರು : ಮನ ಸಂ. : 27ಎ ವಯಸ್ಸು 77 ಲಿಂಗ : ಗಂಡು</p>	<p>265</p> <p>ಹೆಸರು : ಲಕ್ಷ್ಮಮ್ಮ ಗಂಡನ ಬಸವಶೆಟ್ಟಿ ಹೆಸರು : ಮನ ಸಂ. : 27ಎ ವಯಸ್ಸು 67 ಲಿಂಗ : ಹೆಣ್ಣು</p>
<p>266 KT/15/111/291630</p> <p>ಹೆಸರು : ದಾಸಶೆಟ್ಟಿ ತಂದೆಯ ಬಸವಶೆಟ್ಟಿ ಹೆಸರು : ಮನ ಸಂ. : 27ಸಿ ವಯಸ್ಸು 47 ಲಿಂಗ : ಗಂಡು</p>	<p>267 KT/15/111/291616</p> <p>ಹೆಸರು : ಶಾಂತಮ್ಮ ಗಂಡನ ದಾಸಶೆಟ್ಟಿ ಹೆಸರು : ಮನ ಸಂ. : 27ಸಿ ವಯಸ್ಸು 39 ಲಿಂಗ : ಹೆಣ್ಣು</p>	<p>268</p> <p>ಹೆಸರು : ನಾಗಶೆಟ್ಟಿ ತಂದೆಯ ಬಸವಶೆಟ್ಟಿ ಹೆಸರು : ಮನ ಸಂ. : 27ಬಿ ವಯಸ್ಸು 52 ಲಿಂಗ : ಗಂಡು</p>
<p>269</p> <p>ಹೆಸರು : ಪುಟ್ಟಲಕ್ಷ್ಮಮ್ಮ ಗಂಡನ ನಾಗಶೆಟ್ಟಿ ಹೆಸರು : ಮನ ಸಂ. : 27ಬಿ ವಯಸ್ಸು 47 ಲಿಂಗ : ಹೆಣ್ಣು</p>	<p>270 DGR1301142</p> <p>ಹೆಸರು : ಸಿದ್ದೇಶ ತಂದೆಯ ನಾಗಶೆಟ್ಟಿ ಹೆಸರು : ಮನ ಸಂ. : 27ಬಿ ವಯಸ್ಸು 30 ಲಿಂಗ : ಗಂಡು</p>	<p>271 KT/15/111/291537</p> <p>ಹೆಸರು : ಸಿದ್ಧಮ್ಮ ಗಂಡನ ಕೃಷ್ಣಶೆಟ್ಟಿ ಹೆಸರು : ಮನ ಸಂ. : 28 ವಯಸ್ಸು 72 ಲಿಂಗ : ಹೆಣ್ಣು</p>

ವಿಭಾಗ : 1--ಮಧುವನಹಳ್ಳಿ - 4 , ಕೊಳ್ಳೇಗಾಲ ತಾಲ್ಲೂಕು , ಚಾಮರಾಜನಗರ ಜಿಲ್ಲೆ ಪಿನ್ ಕೋಡ್ ಮುಂದುವರಿದಿದೆ
:571440

272	KT/15/111/291621	ಹೆಸರು : ಕೃಷ್ಣಶೆಟ್ಟಿ ತಂದೆಯ ಕೃಷ್ಣಶೆಟ್ಟಿ ಹೆಸರು : ಮನೆ ನಂ. : 28 ವಯಸ್ಸು 47 ಲಿಂಗ : ಗಂಡು	273	FXH26239024	ಹೆಸರು : ಶಿವನಂಜಮ್ಮ ಇತರರು : ಕೃಷ್ಣಶೆಟ್ಟಿ ಮನೆ ನಂ. : 28 ವಯಸ್ಸು 35 ಲಿಂಗ : ಹೆಣ್ಣು	274	UPI2084531	ಹೆಸರು : ಕೃಷ್ಣ ಸಿ ಇತರರು : ದೊಡ್ಡಸಿದ್ದಶೆಟ್ಟಿ ಮನೆ ನಂ. : 29 ವಯಸ್ಸು 28 ಲಿಂಗ : ಗಂಡು
275	UPI2084549	ಹೆಸರು : ಮಸಣಿಮ್ಮ ಇತರರು : ದೊಡ್ಡಸಿದ್ದಶೆಟ್ಟಿ ಮನೆ ನಂ. : 29 ವಯಸ್ಸು 67 ಲಿಂಗ : ಹೆಣ್ಣು	276	UPI2084556	ಹೆಸರು : ಚಿಕ್ಕನಂಜಶೆಟ್ಟಿ ತಂದೆಯ ನಂಜಶೆಟ್ಟಿ ಹೆಸರು : ಮನೆ ನಂ. : 29ಎ ವಯಸ್ಸು 62 ಲಿಂಗ : ಗಂಡು	277	KT/99/221/291539	ಹೆಸರು : ರಾಜಮ್ಮ ತಂದೆಯ ಚಿಕ್ಕನಂಜಶೆಟ್ಟಿ ಹೆಸರು : ಮನೆ ನಂ. : 29ಎ ವಯಸ್ಸು 47 ಲಿಂಗ : ಹೆಣ್ಣು
278	UPI2084564	ಹೆಸರು : ಸಿ.ಕೃಷ್ಣ ತಂದೆಯ ಚಿಕ್ಕನಂಜಶೆಟ್ಟಿ ಹೆಸರು : ಮನೆ ನಂ. : 29ಎ ವಯಸ್ಸು 30 ಲಿಂಗ : ಗಂಡು	279	DGR1483494	ಹೆಸರು : ಕೃಷ್ಣಶೆಟ್ಟಿ ತಂದೆಯ ಚಿಕ್ಕನಂಜಶೆಟ್ಟಿ ಹೆಸರು : ಮನೆ ನಂ. : 29ಎ ವಯಸ್ಸು 34 ಲಿಂಗ : ಗಂಡು	280	DGR1483486	ಹೆಸರು : ಮಧು ಗಂಡನ ಕೃಷ್ಣಶೆಟ್ಟಿ ಹೆಸರು : ಮನೆ ನಂ. : 29ಎ ವಯಸ್ಸು 25 ಲಿಂಗ : ಹೆಣ್ಣು
281	291458	ಹೆಸರು : ಚಂದ್ರಶೆಟ್ಟಿ ತಂದೆಯ ಕಪನಶೆಟ್ಟಿ ಹೆಸರು : ಮನೆ ನಂ. : 29ಬಿ ವಯಸ್ಸು 64 ಲಿಂಗ : ಗಂಡು	282	DGR1300318	ಹೆಸರು : ನಂಜರಾಜು ತಂದೆಯ ಚಂದ್ರಶೆಟ್ಟಿ ಹೆಸರು : ಮನೆ ನಂ. : 29ಬಿ ವಯಸ್ಸು 34 ಲಿಂಗ : ಗಂಡು	283	291617	ಹೆಸರು : ಪುಟ್ಟಮಾದಮ್ಮ ಗಂಡನ ಮಾದಶೆಟ್ಟಿ ಹೆಸರು : ಮನೆ ನಂ. : 30 ವಯಸ್ಸು 79 ಲಿಂಗ : ಹೆಣ್ಣು
284	UPI0401729	ಹೆಸರು : ಜಯಮ್ಮ ಗಂಡನ ನಂಜುಂಡಶೆಟ್ಟಿ ಹೆಸರು : ಮನೆ ನಂ. : 30 ವಯಸ್ಸು 54 ಲಿಂಗ : ಹೆಣ್ಣು	285	KT/15/111/291299	ಹೆಸರು : ಕೆ.ಎಂ.ಸಿದ್ದಪ್ಪಸ್ವಾಮಿ ತಂದೆಯ ಮಾದಶೆಟ್ಟಿ ಹೆಸರು : ಮನೆ ನಂ. : 30 ವಯಸ್ಸು 52 ಲಿಂಗ : ಗಂಡು	286	KT/15/111/291301	ಹೆಸರು : ಸರೋಜಮ್ಮ ಗಂಡನ ಸಿದ್ದಪ್ಪಸ್ವಾಮಿ ಹೆಸರು : ಮನೆ ನಂ. : 30 ವಯಸ್ಸು 49 ಲಿಂಗ : ಹೆಣ್ಣು
287		ಹೆಸರು : ನಂಜಶೆಟ್ಟಿ ತಂದೆಯ ನಂಜುಂಡಶೆಟ್ಟಿ ಹೆಸರು : ಮನೆ ನಂ. : 30 ವಯಸ್ಸು 44 ಲಿಂಗ : ಗಂಡು	288	KT/15/111/291339	ಹೆಸರು : ದೊಡ್ಡಸಿದ್ದಶೆಟ್ಟಿ ತಂದೆಯ ಮಾದಶೆಟ್ಟಿ ಹೆಸರು : ಮನೆ ನಂ. : 30 ವಯಸ್ಸು 57 ಲಿಂಗ : ಗಂಡು	289	291695	ಹೆಸರು : ಪಂಚಲಿಂಗಶೆಟ್ಟಿ ತಂದೆಯ ಮಾದಶೆಟ್ಟಿ ಹೆಸರು : ಮನೆ ನಂ. : 30 ವಯಸ್ಸು 40 ಲಿಂಗ : ಗಂಡು
290	UPI2084614	ಹೆಸರು : ನಂಜಮ್ಮ ಗಂಡನ ಪಂಚಲಿಂಗ ಶೆಟ್ಟಿ ಹೆಸರು : ಮನೆ ನಂ. : 30 ವಯಸ್ಸು 39 ಲಿಂಗ : ಹೆಣ್ಣು	291	291351	ಹೆಸರು : ಮಹಾದೇವಶೆಟ್ಟಿ ತಂದೆಯ ಮಾದಶೆಟ್ಟಿ ಹೆಸರು : ಮನೆ ನಂ. : 30 ವಯಸ್ಸು 39 ಲಿಂಗ : ಗಂಡು	292	UPI3005402	ಹೆಸರು : ಸುಂದರ ತಂದೆಯ ನಂಜುಂಡಶೆಟ್ಟಿ ಹೆಸರು : ಮನೆ ನಂ. : 30 ವಯಸ್ಸು 34 ಲಿಂಗ : ಗಂಡು
293	KT/15/111/291694	ಹೆಸರು : ನಂಜಮ್ಮಣ್ಣಿ ಗಂಡನ ಪಂಚಲಿಂಗಶೆಟ್ಟಿ ಹೆಸರು : ಮನೆ ನಂ. : 30 ವಯಸ್ಸು 34 ಲಿಂಗ : ಹೆಣ್ಣು	294	DGR1241983	ಹೆಸರು : ಡಿ.ಮಹೇಶ್ವರಿ ಗಂಡನ ದೊಡ್ಡಸಿದ್ದಶೆಟ್ಟಿ ಹೆಸರು : ಮನೆ ನಂ. : 30 ವಯಸ್ಸು 37 ಲಿಂಗ : ಹೆಣ್ಣು	295	KT/15/111/291393	ಹೆಸರು : ನಂಜಮ್ಮಣ್ಣಿ ಗಂಡನ ಮಹಾದೇವಶೆಟ್ಟಿ ಹೆಸರು : ಮನೆ ನಂ. : 30 ವಯಸ್ಸು 35 ಲಿಂಗ : ಹೆಣ್ಣು
296	UPI2084655	ಹೆಸರು : ಬಸವಣ್ಣ ತಂದೆಯ ನಂಜುಂಡಶೆಟ್ಟಿ ಹೆಸರು : ಮನೆ ನಂ. : 30 ವಯಸ್ಸು 33 ಲಿಂಗ : ಗಂಡು	297	DGR1299825	ಹೆಸರು : ಚೆನ್ನಮ್ಮ ಗಂಡನ ಬಸವಣ್ಣ ಹೆಸರು : ಮನೆ ನಂ. : 30 ವಯಸ್ಸು 29 ಲಿಂಗ : ಹೆಣ್ಣು	298		ಹೆಸರು : ಮಹಾದೇವಮ್ಮ ಗಂಡನ ಸುಂದರ ಹೆಸರು : ಮನೆ ನಂ. : 30 ವಯಸ್ಸು 32 ಲಿಂಗ : ಹೆಣ್ಣು

ವಿಭಾಗ : 1--ಮಧುವನಹಳ್ಳಿ - 4 , ಕೊಳ್ಳೇಗಾಲ ತಾಲ್ಲೂಕು , ಚಾಮರಾಜನಗರ ಜಿಲ್ಲೆ ಪಿನ್ ಕೋಡ್ ಮುಂದುವರಿದಿದೆ
:571440

299	UPI2084671 ಹೆಸರು : ಮಹೇಶ ಎಸ್ ತಂದೆಯ ಸಿದ್ದಪ್ಪಸ್ವಾಮಿ ಕೆ ಎಂ ಹೆಸರು : ಮನೆ ನಂ. : 30 ವಯಸ್ಸು 22 ಲಿಂಗ : ಗಂಡು	300	UPI2084689 ಹೆಸರು : ಪುಟ್ಟಸಿದ್ದಮ್ಮ ಗಂಡನ ಗುರುಸಿದ್ದಶೆಟ್ಟಿ ಹೆಸರು : ಮನೆ ನಂ. : 31 ವಯಸ್ಸು 62 ಲಿಂಗ : ಹೆಣ್ಣು	301	UPI2084697 ಹೆಸರು : ಜಿ.ಕೃಷ್ಣ ತಂದೆಯ ಗುರುಸಿದ್ದಶೆಟ್ಟಿ ಹೆಸರು : ಮನೆ ನಂ. : 31 ವಯಸ್ಸು 44 ಲಿಂಗ : ಗಂಡು
302	UPI2084705 ಹೆಸರು : ಯಶೋಧ ಗಂಡನ ಮಹಾದೇವಸ್ವಾಮಿ ಹೆಸರು : ಮನೆ ನಂ. : 31 ವಯಸ್ಸು 41 ಲಿಂಗ : ಹೆಣ್ಣು	303	DGR1300334 ಹೆಸರು : ಜಿ.ರೂಪಾಲತಾ ತಂದೆಯ ಗುರುಸಿದ್ದಶೆಟ್ಟಿ ಹೆಸರು : ಮನೆ ನಂ. : 31 ವಯಸ್ಸು 32 ಲಿಂಗ : ಹೆಣ್ಣು	304	KT/15/111/291166 ಹೆಸರು : ಪುಟ್ಟಮಾದಮ್ಮ ಗಂಡನ ಗಾಳಿಸಿದ್ದಶೆಟ್ಟಿ ಹೆಸರು : ಮನೆ ನಂ. : 32 ವಯಸ್ಸು 64 ಲಿಂಗ : ಹೆಣ್ಣು
305	UPI2084721 ಹೆಸರು : ಲಿಂಗರಾಜು ತಂದೆಯ ಗಾಳಿಸಿದ್ದಶೆಟ್ಟಿ ಹೆಸರು : ಮನೆ ನಂ. : 32 ವಯಸ್ಸು 46 ಲಿಂಗ : ಗಂಡು	306	UPI3259843 ಹೆಸರು : ಮಹಾದೇವಮ್ಮ ಗಂಡನ ಲಿಂಗರಾಜು ಹೆಸರು : ಮನೆ ನಂ. : 32 ವಯಸ್ಸು 41 ಲಿಂಗ : ಹೆಣ್ಣು	307	KT/15/111/291174 ಹೆಸರು : ಸಿದ್ದಶೆಟ್ಟಿ ತಂದೆಯ ಗಾಳಿಸಿದ್ದಶೆಟ್ಟಿ ಹೆಸರು : ಮನೆ ನಂ. : 32 ವಯಸ್ಸು 39 ಲಿಂಗ : ಗಂಡು
308	UPI2084747 ಹೆಸರು : ನಂಜಮ್ಮ ಗಂಡನ ಸಿದ್ದಶೆಟ್ಟಿ ಹೆಸರು : ಮನೆ ನಂ. : 32 ವಯಸ್ಸು 83 ಲಿಂಗ : ಹೆಣ್ಣು	309	UPI2084754 ಹೆಸರು : ಸಿದ್ದಶೆಟ್ಟಿ ತಾಯಿಯ ನಂಜಮ್ಮ ಹೆಸರು : ಮನೆ ನಂ. : 32 ವಯಸ್ಸು 41 ಲಿಂಗ : ಗಂಡು	310	DGR1243039 ಹೆಸರು : ಮಹಾದೇವಮ್ಮ ಗಂಡನ ಸಿದ್ದಶೆಟ್ಟಿ ಹೆಸರು : ಮನೆ ನಂ. : 32 ವಯಸ್ಸು 38 ಲಿಂಗ : ಹೆಣ್ಣು
311	UPI2084770 ಹೆಸರು : ಮಹಾದೇವಮ್ಮ ಗಂಡನ ಸಿದ್ದಶೆಟ್ಟಿ ಹೆಸರು : ಮನೆ ನಂ. : 32 ವಯಸ್ಸು 38 ಲಿಂಗ : ಹೆಣ್ಣು	312	UPI2084788 ಹೆಸರು : ಮಹೇಶ್ವರಿ ಗಂಡನ ರಾಜಣ್ಣ ಬಿ ಹೆಸರು : ಮನೆ ನಂ. : 32-5-2 ವಯಸ್ಸು 29 ಲಿಂಗ : ಹೆಣ್ಣು	313	313 ಹೆಸರು : ಸರೋಜಮ್ಮ ಗಂಡನ ಮಹಾದೇವಶೆಟ್ಟಿ ಹೆಸರು : ಮನೆ ನಂ. : 32 ವಯಸ್ಸು 62 ಲಿಂಗ : ಹೆಣ್ಣು
314	314 ಹೆಸರು : ಸಿದ್ದಪ್ಪಸ್ವಾಮಿ ತಂದೆಯ ಮಹಾದೇವಶೆಟ್ಟಿ ಹೆಸರು : ಮನೆ ನಂ. : 32 ವಯಸ್ಸು 41 ಲಿಂಗ : ಗಂಡು	315	315 ಹೆಸರು : ಪಾರ್ವತಮ್ಮ ಗಂಡನ ಸಿದ್ದಪ್ಪಸ್ವಾಮಿ ಹೆಸರು : ಮನೆ ನಂ. : 32 ವಯಸ್ಸು 37 ಲಿಂಗ : ಹೆಣ್ಣು	316	DGR3004041 ಹೆಸರು : ಸಣ್ಣಮ್ಮ ಗಂಡನ ಸಿದ್ದಪ್ಪಸ್ವಾಮಿ ಹೆಸರು : ಮನೆ ನಂ. : 32 ವಯಸ್ಸು 37 ಲಿಂಗ : ಹೆಣ್ಣು
317	291578 ಹೆಸರು : ಸಿದ್ದಮ್ಮ ಗಂಡನ ಮಲ್ಲಶೆಟ್ಟಿ ಹೆಸರು : ಮನೆ ನಂ. : 35 ವಯಸ್ಸು 81 ಲಿಂಗ : ಹೆಣ್ಣು	318	318 ಹೆಸರು : ದೇವಿರಮ್ಮ ಇತರರು : ಮಲ್ಲಶೆಟ್ಟಿ ಮನೆ ನಂ. : 35 ವಯಸ್ಸು 54 ಲಿಂಗ : ಹೆಣ್ಣು	319	319 ಹೆಸರು : ಕಪನಶೆಟ್ಟಿ ತಂದೆಯ ನಂಜಶೆಟ್ಟಿ ಹೆಸರು : ಮನೆ ನಂ. : 35 ವಯಸ್ಸು 48 ಲಿಂಗ : ಗಂಡು
320	291582 ಹೆಸರು : ಶಾಂತಮ್ಮ ಗಂಡನ ಕಪನಶೆಟ್ಟಿ ಹೆಸರು : ಮನೆ ನಂ. : 35 ವಯಸ್ಸು 36 ಲಿಂಗ : ಹೆಣ್ಣು	321	321 ಹೆಸರು : ಸಿದ್ದೇಶ ತಂದೆಯ ಲೇ ಕೆಂಚಮಸಣಶೆಟ್ಟಿ ಹೆಸರು : ಮನೆ ನಂ. : 35 ವಯಸ್ಸು 24 ಲಿಂಗ : ಗಂಡು	322	322 ಹೆಸರು : ಸಿದ್ದರಾಜಮ್ಮ ಗಂಡನ ಮಹಾದೇವಶೆಟ್ಟಿ ಹೆಸರು : ಮನೆ ನಂ. : 35 ವಯಸ್ಸು 27 ಲಿಂಗ : ಹೆಣ್ಣು
323	323 ಹೆಸರು : ಮಹಾದೇವಶೆಟ್ಟಿ ತಂದೆಯ ಲೇ ದೊಡ್ಡೋರಶೆಟ್ಟಿ ಹೆಸರು : ಮನೆ ನಂ. : 35 ವಯಸ್ಸು 32 ಲಿಂಗ : ಗಂಡು	324	324 ಹೆಸರು : ನಾಗರಾಜಮ್ಮ ಗಂಡನ ರಾಜಶೆಟ್ಟಿ ಹೆಸರು : ಮನೆ ನಂ. : 36 ವಯಸ್ಸು 47 ಲಿಂಗ : ಹೆಣ್ಣು	325	UPI2084853 ಹೆಸರು : ನೀಲಿಸಿದ್ದಯ್ಯ ತಂದೆಯ ಕೆಂಪಶೆಟ್ಟಿ ಹೆಸರು : ಮನೆ ನಂ. : 36 ವಯಸ್ಸು 41 ಲಿಂಗ : ಗಂಡು

ವಿಭಾಗ : 1--ಮಧುವನಹಳ್ಳಿ - 4 , ಕೊಳ್ಳೇಗಾಲ ತಾಲ್ಲೂಕು , ಚಾಮರಾಜನಗರ ಜಿಲ್ಲೆ ಪಿನ್ ಕೋಡ್ ಮುಂದುವರಿದಿದೆ
:571440

326 UPI2084861 ಹೆಸರು : ಮಹಾದೇವಮ್ಮ ಗಂಡನ ನೀಲಿಸಿದ್ರಮ್ಮ ಹೆಸರು : ಮನ ನಂ. : 36 ವಯಸ್ಸು 39 ಲಿಂಗ : ಹೆಣ್ಣು	327 UPI2084879 ಹೆಸರು : ನಂಜಮ್ಮ ಗಂಡನ ಗುರುನಂಜಶೆಟ್ಟಿ ಹೆಸರು : ಮನ ನಂ. : 36ಡಿ ವಯಸ್ಸು 57 ಲಿಂಗ : ಹೆಣ್ಣು	328 ಹೆಸರು : ಸಿದ್ದಪ್ಪ ತಂದೆಯ ಗುರುನಂಜಶೆಟ್ಟಿ ಹೆಸರು : ಮನ ನಂ. : 36ಡಿ ವಯಸ್ಸು 48 ಲಿಂಗ : ಗಂಡು
329 ಹೆಸರು : ಮಹೇಶ ತಂದೆಯ ಗುರುನಂಜಶೆಟ್ಟಿ ಹೆಸರು : ಮನ ನಂ. : 36ಡಿ ವಯಸ್ಸು 39 ಲಿಂಗ : ಗಂಡು	330 ಹೆಸರು : ಸುಮಾ ಗಂಡನ ಸಿದ್ದಪ್ಪ ಹೆಸರು : ಮನ ನಂ. : 36ಡಿ ವಯಸ್ಸು 37 ಲಿಂಗ : ಹೆಣ್ಣು	331 ಹೆಸರು : ಸಿದ್ದಪ್ಪ ತಂದೆಯ ಲೇ ಮಹಾದೇವಶೆಟ್ಟಿ ಹೆಸರು : ಮನ ನಂ. : 36ಡಿ ವಯಸ್ಸು 61 ಲಿಂಗ : ಗಂಡು
332 ಹೆಸರು : ಪುಟ್ಟಸಿದ್ದಮ್ಮ ಗಂಡನ ಸಿದ್ದಪ್ಪ ಹೆಸರು : ಮನ ನಂ. : 36ಡಿ ವಯಸ್ಸು 23 ಲಿಂಗ : ಹೆಣ್ಣು	333 ಹೆಸರು : ಸಿದ್ದಮ್ಮ ಗಂಡನ ಲೇ ರಾಜಶೆಟ್ಟಿ ಹೆಸರು : ಮನ ನಂ. : 36ಡಿ ವಯಸ್ಸು 81 ಲಿಂಗ : ಹೆಣ್ಣು	334 KT/15/111/291569 ಹೆಸರು : ಸಿದ್ದಪ್ಪಸ್ವಾಮಿ ತಂದೆಯ ಪುಟ್ಟಸಿದ್ದಶೆಟ್ಟಿ ಹೆಸರು : ಮನ ನಂ. : 36ವಿ ವಯಸ್ಸು 50 ಲಿಂಗ : ಗಂಡು
335 DGR3004041 ಹೆಸರು : ಸಣ್ಣಮ್ಮ ಗಂಡನ ಸಿದ್ದಪ್ಪಸ್ವಾಮಿ ಹೆಸರು : ಮನ ನಂ. : 36ವಿ ವಯಸ್ಸು 42 ಲಿಂಗ : ಹೆಣ್ಣು	336 UPI2084929 ಹೆಸರು : ಗುರುಸಿದ್ದಶೆಟ್ಟಿ ತಂದೆಯ ಮರಿದಾಸಶೆಟ್ಟಿ ಹೆಸರು : ಮನ ನಂ. : 36ಸಿ ವಯಸ್ಸು 77 ಲಿಂಗ : ಗಂಡು	337 UPI2084937 ಹೆಸರು : ಮಹಾದೇವಶೆಟ್ಟಿ ತಂದೆಯ ಗುರುಸಿದ್ದಶೆಟ್ಟಿ ಹೆಸರು : ಮನ ನಂ. : 36ಸಿ ವಯಸ್ಸು 47 ಲಿಂಗ : ಗಂಡು
338 DGR3003621 ಹೆಸರು : ಕಲ್ಯಾಣಮ್ಮ ಗಂಡನ ಮಹಾದೇವಶೆಟ್ಟಿ ಹೆಸರು : ಮನ ನಂ. : 36ಸಿ ವಯಸ್ಸು 43 ಲಿಂಗ : ಹೆಣ್ಣು	339 291344 ಹೆಸರು : ಸಿದ್ದನಂಜಶೆಟ್ಟಿ ತಂದೆಯ ಗುರುಸಿದ್ದಶೆಟ್ಟಿ ಹೆಸರು : ಮನ ನಂ. : 36ಸಿ ವಯಸ್ಸು 42 ಲಿಂಗ : ಗಂಡು	340 DGR1300797 ಹೆಸರು : ಗೋಪಾಲಶೆಟ್ಟಿ ತಂದೆಯ ಗುರುಸಿದ್ದಶೆಟ್ಟಿ ಹೆಸರು : ಮನ ನಂ. : 36ಸಿ ವಯಸ್ಸು 40 ಲಿಂಗ : ಗಂಡು
341 KT/15/111/291336 ಹೆಸರು : ಶಾಂತಮ್ಮ ಗಂಡನ ಸಿದ್ದನಂಜಶೆಟ್ಟಿ ಹೆಸರು : ಮನ ನಂ. : 36ಸಿ ವಯಸ್ಸು 35 ಲಿಂಗ : ಹೆಣ್ಣು	342 DGR3003977 ಹೆಸರು : ಸರಿತ ಗಂಡನ ಗೋಪಾಲಶೆಟ್ಟಿ ಹೆಸರು : ಮನ ನಂ. : 36ಸಿ ವಯಸ್ಸು 29 ಲಿಂಗ : ಹೆಣ್ಣು	343 UPI2084945 ಹೆಸರು : ಸುವರ್ಣಮ್ಮ ಗಂಡನ ಕುಮಾರ ಹೆಸರು : ಮನ ನಂ. : 36ಸಿ ವಯಸ್ಸು 29 ಲಿಂಗ : ಹೆಣ್ಣು
344 ಹೆಸರು : ವೆಂಕಟಬಾಲ ತಂದೆಯ ಲೇ ಮಹಾದೇವಶೆಟ್ಟಿ ಹೆಸರು : ಮನ ನಂ. : 36ಸಿ ವಯಸ್ಸು 26 ಲಿಂಗ : ಗಂಡು	345 ಹೆಸರು : ಸಿದ್ದಪ್ಪ ಎಂ ತಂದೆಯ ಲೇ ಮಹಾದೇವಶೆಟ್ಟಿ ಹೆಸರು : ಮನ ನಂ. : 36ಸಿ ವಯಸ್ಸು 29 ಲಿಂಗ : ಗಂಡು	346 ಹೆಸರು : ಅನಿತಾ ಗಂಡನ ಸಿದ್ದಪ್ಪ ಎಂ ಹೆಸರು : ಮನ ನಂ. : 36ಸಿ ವಯಸ್ಸು 26 ಲಿಂಗ : ಹೆಣ್ಣು
347 UPI2084952 ಹೆಸರು : ಸಿಲ್ಲಿಂಗಶೆಟ್ಟಿ ತಂದೆಯ ಪುಟ್ಟಸಿದ್ದಶೆಟ್ಟಿ ಹೆಸರು : ಮನ ನಂ. : 36ಬಿ ವಯಸ್ಸು 46 ಲಿಂಗ : ಗಂಡು	348 UPI0012039 ಹೆಸರು : ಪುಟ್ಟಮ್ಮ ಗಂಡನ ಸಿಲ್ಲಿಂಗಶೆಟ್ಟಿ ಹೆಸರು : ಮನ ನಂ. : 36ಬಿ ವಯಸ್ಸು 34 ಲಿಂಗ : ಹೆಣ್ಣು	349 KT/15/111/291112 ಹೆಸರು : ಲಕ್ಷ್ಮಮ್ಮ ಗಂಡನ ಮಸಣಶೆಟ್ಟಿ ಹೆಸರು : ಮನ ನಂ. : 37 ವಯಸ್ಸು 67 ಲಿಂಗ : ಹೆಣ್ಣು
350 UPI0404277 ಹೆಸರು : ಮಹಾದೇವಮ್ಮ ಗಂಡನ ಮಹಾದೇವಶೆಟ್ಟಿ ಹೆಸರು : ಮನ ನಂ. : 37 ವಯಸ್ಸು 47 ಲಿಂಗ : ಹೆಣ್ಣು	351 ಹೆಸರು : ಪುಟ್ಟನಿಂಗಮ್ಮ ಗಂಡನ ಗುರುನಂಜಶೆಟ್ಟಿ ಹೆಸರು : ಮನ ನಂ. : 38 ವಯಸ್ಸು 72 ಲಿಂಗ : ಹೆಣ್ಣು	352 UPI2084978 ಹೆಸರು : ತ್ಯಾಗರಾಜಶೆಟ್ಟಿ ತಂದೆಯ ಗುರುನಂಜಶೆಟ್ಟಿ ಹೆಸರು : ಮನ ನಂ. : 38 ವಯಸ್ಸು 57 ಲಿಂಗ : ಗಂಡು

Photo
Not
Available

ವಿಭಾಗ : 1--ಮಧುವನಹಳ್ಳಿ - 4 , ಕೊಳ್ಳೇಗಾಲ ತಾಲ್ಲೂಕು , ಚಾಮರಾಜನಗರ ಜಿಲ್ಲೆ ಪಿನ್ ಕೋಡ್ ಮುಂದುವರಿದಿದೆ
:571440

353 KT/15/111/291045 ಹೆಸರು : ಮಹದೇವಮ್ಮ ಗಂಡನ ತ್ಯಾಗರಾಜಶೆಟ್ಟಿ ಹೆಸರು : ಮನ ಸಂ. : 38 ವಯಸ್ಸು 57 ಲಿಂಗ : ಹೆಣ್ಣು	354 DGR1240472 ಹೆಸರು : ಟಿ.ಮಹೇಶ ತಂದೆಯ ತ್ಯಾಗರಾಜಶೆಟ್ಟಿ ಹೆಸರು : ಮನ ಸಂ. : 38 ವಯಸ್ಸು 30 ಲಿಂಗ : ಗಂಡು	355 ಹೆಸರು : ರವಿ ತಂದೆಯ ನೀಲಿಸಿದ್ದಯ್ಯ ಹೆಸರು : ಮನ ಸಂ. : 38 ವಯಸ್ಸು 21 ಲಿಂಗ : ಗಂಡು
356 ಹೆಸರು : ಸಣ್ಣಮ್ಮ ಗಂಡನ ಲೇ ಮಹದೇವಶೆಟ್ಟಿ ಹೆಸರು : ಮನ ಸಂ. : 38 ವಯಸ್ಸು 46 ಲಿಂಗ : ಹೆಣ್ಣು	357 ಹೆಸರು : ನಿಂಗಶೆಟ್ಟಿ ತಂದೆಯ ಲೇ ದೊಡ್ಡೇರಶೆಟ್ಟಿ ಹೆಸರು : ಮನ ಸಂ. : 38 ವಯಸ್ಸು 25 ಲಿಂಗ : ಗಂಡು	358 ಹೆಸರು : ಚೆನ್ನಾಜಮ್ಮ ಗಂಡನ ಮಹಾದೇವಶೆಟ್ಟಿ ಹೆಸರು : ಮನ ಸಂ. : 38 ವಯಸ್ಸು 21 ಲಿಂಗ : ಹೆಣ್ಣು
359 ಹೆಸರು : ಮಹಾದೇವಶೆಟ್ಟಿ ತಂದೆಯ ದೊಡ್ಡೇರಶೆಟ್ಟಿ ಹೆಸರು : ಮನ ಸಂ. : 38 ವಯಸ್ಸು 47 ಲಿಂಗ : ಗಂಡು	360 ಹೆಸರು : ಲಕ್ಷ್ಮಿ ಗಂಡನ ಮಹಾದೇವಶೆಟ್ಟಿ ಹೆಸರು : ಮನ ಸಂ. : 38 ವಯಸ್ಸು 42 ಲಿಂಗ : ಹೆಣ್ಣು	361 UPI0402370 ಹೆಸರು : ಸಿದ್ದಮ್ಮ ಗಂಡನ ಸಿದ್ದಲಿಂಗಶೆಟ್ಟಿ ಹೆಸರು : ಮನ ಸಂ. : 39 ವಯಸ್ಸು 76 ಲಿಂಗ : ಹೆಣ್ಣು
362 UPI0401703 ಹೆಸರು : ಸಿದ್ದಶೆಟ್ಟಿ ತಂದೆಯ ಸಿದ್ದಲಿಂಗಶೆಟ್ಟಿ ಹೆಸರು : ಮನ ಸಂ. : 39 ವಯಸ್ಸು 64 ಲಿಂಗ : ಗಂಡು	363 UPI0402388 ಹೆಸರು : ಸಿದ್ದಮ್ಮ ಗಂಡನ ಸಿದ್ದಶೆಟ್ಟಿ ಹೆಸರು : ಮನ ಸಂ. : 39 ವಯಸ್ಸು 52 ಲಿಂಗ : ಹೆಣ್ಣು	364 ಹೆಸರು : ಗುರುನಂಜಶೆಟ್ಟಿ ತಂದೆಯ ಸಿದ್ದಲಿಂಗಶೆಟ್ಟಿ ಹೆಸರು : ಮನ ಸಂ. : 39 ವಯಸ್ಸು 46 ಲಿಂಗ : ಗಂಡು
365 ಹೆಸರು : ಮಹದೇವಮ್ಮ ಗಂಡನ ಗುರುನಂಜಶೆಟ್ಟಿ ಹೆಸರು : ಮನ ಸಂ. : 39 ವಯಸ್ಸು 41 ಲಿಂಗ : ಹೆಣ್ಣು	366 ಹೆಸರು : ಸಿದ್ದಮ್ಮ ತಂದೆಯ ಸಿದ್ದಶೆಟ್ಟಿ ಹೆಸರು : ಮನ ಸಂ. : 39 ವಯಸ್ಸು 33 ಲಿಂಗ : ಹೆಣ್ಣು	367 ಹೆಸರು : ಮಾದೇಶ ತಂದೆಯ ಸಿದ್ದಶೆಟ್ಟಿ ಹೆಸರು : ಮನ ಸಂ. : 39 ವಯಸ್ಸು 29 ಲಿಂಗ : ಗಂಡು
368 ಹೆಸರು : ಮಹದೇವಪ್ರಸಾದ್ ತಂದೆಯ ಮಹಾದೇವಶೆಟ್ಟಿ ಹೆಸರು : ಮನ ಸಂ. : 39 ವಯಸ್ಸು 25 ಲಿಂಗ : ಗಂಡು	369 KT/15/111/291139 ಹೆಸರು : ಜಯಮ್ಮ ಗಂಡನ ಮಹಾದೇವಶೆಟ್ಟಿ ಹೆಸರು : ಮನ ಸಂ. : 40 ವಯಸ್ಸು 67 ಲಿಂಗ : ಹೆಣ್ಣು	370 ಹೆಸರು : ಮಹಾದೇವಶೆಟ್ಟಿ ತಂದೆಯ ಕೆಂಪೀರಶಮಟ್ಟಿ ಹೆಸರು : ಮನ ಸಂ. : 40 ವಯಸ್ಸು 56 ಲಿಂಗ : ಗಂಡು
371 UPI0012047 ಹೆಸರು : ಚೆನ್ನಶೆಟ್ಟಿ ತಂದೆಯ ಮಹಾದೇವಶೆಟ್ಟಿ ಹೆಸರು : ಮನ ಸಂ. : 40 ವಯಸ್ಸು 48 ಲಿಂಗ : ಗಂಡು	372 UPI3005436 ಹೆಸರು : ಶಿವಾಕ್ಷಿ ಗಂಡನ ಚೆನ್ನಶೆಟ್ಟಿ ಹೆಸರು : ಮನ ಸಂ. : 40 ವಯಸ್ಸು 38 ಲಿಂಗ : ಹೆಣ್ಣು	373 UPI0400580 ಹೆಸರು : ದುಂಡಶೆಟ್ಟಿ ತಂದೆಯ ಮಹದೇವಶೆಟ್ಟಿ ಹೆಸರು : ಮನ ಸಂ. : 40 ವಯಸ್ಸು 26 ಲಿಂಗ : ಗಂಡು
374 UPI3259868 ಹೆಸರು : ರತ್ನಮ್ಮ ಗಂಡನ ದೊಡ್ಡಸಿದ್ದಶೆಟ್ಟಿ ಹೆಸರು : ಮನ ಸಂ. : 41 ವಯಸ್ಸು 37 ಲಿಂಗ : ಹೆಣ್ಣು	375 UPI3259876 ಹೆಸರು : ದೊಡ್ಡಸಿದ್ದಶೆಟ್ಟಿ ತಂದೆಯ ಲೇ ಮರಿಸಿದ್ದಶೆಟ್ಟಿ ಹೆಸರು : ಮನ ಸಂ. : 41 ವಯಸ್ಸು 47 ಲಿಂಗ : ಗಂಡು	376 UPI3259884 ಹೆಸರು : ಮಲ್ಲಮ್ಮ ಗಂಡನ ಲೇ ಮರಿಸಿದ್ದಶೆಟ್ಟಿ ಹೆಸರು : ಮನ ಸಂ. : 41 ವಯಸ್ಸು 72 ಲಿಂಗ : ಹೆಣ್ಣು
377 ಹೆಸರು : ಪುಟ್ಟರಶೆಟ್ಟಿ ತಂದೆಯ ಮಾರಶೆಟ್ಟಿ ಹೆಸರು : ಮನ ಸಂ. : 41 ವಯಸ್ಸು 42 ಲಿಂಗ : ಗಂಡು	378 UPI3259900 ಹೆಸರು : ಆರಿತ್ತಮ್ಮ ಗಂಡನ ಬಸವಶೆಟ್ಟಿ ಹೆಸರು : ಮನ ಸಂ. : 41 ವಯಸ್ಸು 57 ಲಿಂಗ : ಹೆಣ್ಣು	379 UPI2085066 ಹೆಸರು : ಪುಟ್ಟಲಿಂಗಮ್ಮ ಗಂಡನ ಗುರುನಂಜಶೆಟ್ಟಿ ಹೆಸರು : ಮನ ಸಂ. : 41 ವಯಸ್ಸು 74 ಲಿಂಗ : ಹೆಣ್ಣು

ವಿಭಾಗ : 1--ಮಧುವನಹಳ್ಳಿ - 4 , ಕೊಳ್ಳೇಗಾಲ ತಾಲ್ಲೂಕು , ಚಾಮರಾಜನಗರ ಜಿಲ್ಲೆ ಪಿನ್ ಕೋಡ್ ಮುಂದುವರಿದಿದೆ
:571440

380	DGR1484021		381	UPI0401117		382	291196	
ಹೆಸರು : ಮಹಾದೇವಮ್ಮ ಗಂಡನ ಮನೆಯ ಶೆಟ್ಟಿ ಹೆಸರು : ಮನ ಸಂ. : 41ಎ ವಯಸ್ಸು 42 ಲಿಂಗ : ಹೆಣ್ಣು			ಹೆಸರು : ಎಂ.ಅನಂದ ತಂದೆಯ ಮನೆಯ ಶೆಟ್ಟಿ ಹೆಸರು : ಮನ ಸಂ. : 41-ಎ ವಯಸ್ಸು 24 ಲಿಂಗ : ಗಂಡು			ಹೆಸರು : ದಾಸಶೆಟ್ಟಿ ತಂದೆಯ ಚಿಕ್ಕನಂಜಶೆಟ್ಟಿ ಹೆಸರು : ಮನ ಸಂ. : 43 ವಯಸ್ಸು 80 ಲಿಂಗ : ಗಂಡು		
383	UPI2085074		384	KT/15/111/291793		385	KT/15/111/291181	
ಹೆಸರು : ಶಿವಲಿಂಗಮ್ಮ ಗಂಡನ ದಾಸಶೆಟ್ಟಿ ಹೆಸರು : ಮನ ಸಂ. : 43 ವಯಸ್ಸು 63 ಲಿಂಗ : ಹೆಣ್ಣು			ಹೆಸರು : ಶಿವನಂಜಶೆಟ್ಟಿ ತಂದೆಯ ದಾಸಶೆಟ್ಟಿ ಹೆಸರು : ಮನ ಸಂ. : 43 ವಯಸ್ಸು 47 ಲಿಂಗ : ಗಂಡು			ಹೆಸರು : ಮಹಾದೇವಮ್ಮ ಗಂಡನ ಶಿವನಂಜಶೆಟ್ಟಿ ಹೆಸರು : ಮನ ಸಂ. : 43 ವಯಸ್ಸು 37 ಲಿಂಗ : ಹೆಣ್ಣು		
386	DGR3004413		387	DGR1299395		388	UPI2085108	
ಹೆಸರು : ಗೋಪಾಲಶೆಟ್ಟಿ ತಂದೆಯ ದಾಸಶೆಟ್ಟಿ ಹೆಸರು : ಮನ ಸಂ. : 43 ವಯಸ್ಸು 41 ಲಿಂಗ : ಗಂಡು			ಹೆಸರು : ಲಿಂಗರಾಜಮ್ಮ ಗಂಡನ ಗೋಪಾಲಶೆಟ್ಟಿ ಹೆಸರು : ಮನ ಸಂ. : 43 ವಯಸ್ಸು 31 ಲಿಂಗ : ಹೆಣ್ಣು			ಹೆಸರು : ಕಪನಶೆಟ್ಟಿ ತಂದೆಯ ದಾಸಶೆಟ್ಟಿ ಹೆಸರು : ಮನ ಸಂ. : 45 ವಯಸ್ಸು 62 ಲಿಂಗ : ಗಂಡು		
389	KT/15/111/291039		390			391	UPI2085132	
ಹೆಸರು : ಚಿಕ್ಕಮರಮ್ಮ ಗಂಡನ ಕಪನಶೆಟ್ಟಿ ಹೆಸರು : ಮನ ಸಂ. : 45 ವಯಸ್ಸು 52 ಲಿಂಗ : ಹೆಣ್ಣು			ಹೆಸರು : ನಂಜಮ್ಮ ಗಂಡನ ಚಿಕ್ಕನಂಜಶೆಟ್ಟಿ ಹೆಸರು : ಮನ ಸಂ. : 46 ವಯಸ್ಸು 79 ಲಿಂಗ : ಹೆಣ್ಣು			ಹೆಸರು : ಕಪನಶೆಟ್ಟಿ ತಂದೆಯ ಚಿಕ್ಕನಂಜಶೆಟ್ಟಿ ಹೆಸರು : ಮನ ಸಂ. : 46 ವಯಸ್ಸು 63 ಲಿಂಗ : ಗಂಡು		
392	KT/15/111/291503		393	KT/15/111/291563		394	KT/15/111/291504	
ಹೆಸರು : ಚಿಕ್ಕನಂಜಶೆಟ್ಟಿ ತಂದೆಯ ಚಿಕ್ಕನಂಜಶೆಟ್ಟಿ ಹೆಸರು : ಮನ ಸಂ. : 46 ವಯಸ್ಸು 54 ಲಿಂಗ : ಗಂಡು	Photo Not Available		ಹೆಸರು : ಸಿದ್ದರಾಜಮ್ಮ ಗಂಡನ ಕಪನಶೆಟ್ಟಿ ಹೆಸರು : ಮನ ಸಂ. : 46 ವಯಸ್ಸು 51 ಲಿಂಗ : ಹೆಣ್ಣು			ಹೆಸರು : ಮಹಾದೇವಮ್ಮ ಇತರರು : ಚಿಕ್ಕನಂಜಶೆಟ್ಟಿ ಮನ ಸಂ. : 46 ವಯಸ್ಸು 45 ಲಿಂಗ : ಹೆಣ್ಣು		
395	DGR1242957		396	UPI2085181		397	UPI2085199	
ಹೆಸರು : ದಾಸಶೆಟ್ಟಿ ತಂದೆಯ ಕಪನಶೆಟ್ಟಿ ಹೆಸರು : ಮನ ಸಂ. : 45-46 ವಯಸ್ಸು 35 ಲಿಂಗ : ಗಂಡು			ಹೆಸರು : ನಂಜುಂಡಸ್ವಾಮಿ ತಂದೆಯ ಕಪನಶೆಟ್ಟಿ ಹೆಸರು : ಮನ ಸಂ. : 45-46 ವಯಸ್ಸು 24 ಲಿಂಗ : ಗಂಡು			ಹೆಸರು : ಸುಮ ಗಂಡನ ನಂಜುಂಡಸ್ವಾಮಿ ಹೆಸರು : ಮನ ಸಂ. : 45-46 ವಯಸ್ಸು 24 ಲಿಂಗ : ಹೆಣ್ಣು		
398	UPI0404293		399			400		
ಹೆಸರು : ಸುಮ ಗಂಡನ ದಾಸಶೆಟ್ಟಿ ಹೆಸರು : ಮನ ಸಂ. : 45-46 ವಯಸ್ಸು 27 ಲಿಂಗ : ಹೆಣ್ಣು			ಹೆಸರು : ಲಿಂಗರಾಜಮ್ಮ ಗಂಡನ ಮಹೇಶ ಹೆಸರು : ಮನ ಸಂ. : 45-46 ವಯಸ್ಸು 27 ಲಿಂಗ : ಹೆಣ್ಣು			ಹೆಸರು : ಮಹೇಶ ತಂದೆಯ ಕೆಂಪನಂಜಶೆಟ್ಟಿ ಹೆಸರು : ಮನ ಸಂ. : 45-46 ವಯಸ್ಸು 32 ಲಿಂಗ : ಗಂಡು		
401	DGR1242700		402	KT/15/111/291550		403	UPI2085223	
ಹೆಸರು : ನಂಜಪ್ಪ ತಂದೆಯ ಕಪನಶೆಟ್ಟಿ ಹೆಸರು : ಮನ ಸಂ. : 46 ವಯಸ್ಸು 29 ಲಿಂಗ : ಗಂಡು	Photo Not Available		ಹೆಸರು : ಮಹಾದೇವಶೆಟ್ಟಿ ತಂದೆಯ ಮಲ್ಲಿರಂಗಶೆಟ್ಟಿ ಹೆಸರು : ಮನ ಸಂ. : 48 ವಯಸ್ಸು 68 ಲಿಂಗ : ಗಂಡು			ಹೆಸರು : ಮಹಾದೇವಮ್ಮ ಗಂಡನ ಮಾದೇವಶೆಟ್ಟಿ ಹೆಸರು : ಮನ ಸಂ. : 48 ವಯಸ್ಸು 45 ಲಿಂಗ : ಹೆಣ್ಣು		
404	UPI2085231		405	DGR1242759		406	UPI0402255	
ಹೆಸರು : ಮಾದೇಶ ತಂದೆಯ ಮಾದೇವಶೆಟ್ಟಿ ಹೆಸರು : ಮನ ಸಂ. : 48 ವಯಸ್ಸು 29 ಲಿಂಗ : ಗಂಡು			ಹೆಸರು : ಎಂ.ಸಿದ್ದಪ್ಪಸ್ವಾಮಿ ತಂದೆಯ ಮಾದೇವಶೆಟ್ಟಿ ಹೆಸರು : ಮನ ಸಂ. : 48 ವಯಸ್ಸು 33 ಲಿಂಗ : ಗಂಡು			ಹೆಸರು : ಜಿ. ವಸಂತ ಗಂಡನ ಮಾದೇಶ ಹೆಸರು : ಮನ ಸಂ. : 48 ವಯಸ್ಸು 29 ಲಿಂಗ : ಹೆಣ್ಣು		

ವಿಭಾಗ : 1--ಮಧುವನಹಳ್ಳಿ - 4 , ಕೊಳ್ಳೇಗಾಲ ತಾಲ್ಲೂಕು , ಚಾಮರಾಜನಗರ ಜಿಲ್ಲೆ ಪಿನ್ ಕೋಡ್ ಮುಂದುವರಿದಿದೆ
:571440

407	KT/15/111/291583	ಹೆಸರು : ಸಿದ್ದಪ್ಪಸ್ವಾಮಿ ತಂದೆಯ ಮಹಾದೇವಶೆಟ್ಟಿ ಹೆಸರು : ಮನ ಸಂ. : 49ಎ ವಯಸ್ಸು 37 ಲಿಂಗ : ಗಂಡು	408	DGR1299676	ಹೆಸರು : ನಿಂಗರಾಜು ತಂದೆಯ ಮಹಾದೇವಶೆಟ್ಟಿ ಹೆಸರು : ಮನ ಸಂ. : 49ಎ ವಯಸ್ಸು 40 ಲಿಂಗ : ಗಂಡು	409	UPI2085264	ಹೆಸರು : ಮಸಣಶೆಟ್ಟಿ ತಂದೆಯ ಮಹಾದೇವಶೆಟ್ಟಿ ಹೆಸರು : ಮನ ಸಂ. : 49ಎ ವಯಸ್ಸು 34 ಲಿಂಗ : ಗಂಡು
410	DGR1299817	ಹೆಸರು : ರಾಜಮ್ಮಣಿ ಗಂಡನ ಸಿದ್ದಪ್ಪಸ್ವಾಮಿ ಹೆಸರು : ಮನ ಸಂ. : 49ಎ ವಯಸ್ಸು 38 ಲಿಂಗ : ಹೆಣ್ಣು	411	UPI2085272	ಹೆಸರು : ರಂಗಸ್ವಾಮಿ ತಂದೆಯ ಮಹಾದೇವಶೆಟ್ಟಿ ಹೆಸರು : ಮನ ಸಂ. : 49ಎ ವಯಸ್ಸು 37 ಲಿಂಗ : ಗಂಡು	412	DGR1299767	ಹೆಸರು : ಸಾವಿತ್ರಿ ಗಂಡನ ನಿಂಗರಾಜು ಹೆಸರು : ಮನ ಸಂ. : 49ಎ ವಯಸ್ಸು 34 ಲಿಂಗ : ಹೆಣ್ಣು
413	DGR1242734	ಹೆಸರು : ಮಹದೇವಸ್ವಾಮಿ ತಂದೆಯ ಮಹಾದೇವಶೆಟ್ಟಿ ಹೆಸರು : ಮನ ಸಂ. : 49ಎ ವಯಸ್ಸು 36 ಲಿಂಗ : ಗಂಡು	414	UPI3005444	ಹೆಸರು : ಸಿದ್ದಲಿಂಗಶೆಟ್ಟಿ ತಂದೆಯ ಶಿವಬಸವಶೆಟ್ಟಿ ಹೆಸರು : ಮನ ಸಂ. : 49ಬಿ ವಯಸ್ಸು 53 ಲಿಂಗ : ಗಂಡು	415	UPI2085280	ಹೆಸರು : ಸಿದ್ದರಾಜಮ್ಮ ಗಂಡನ ಸಿದ್ದಲಿಂಗಶೆಟ್ಟಿ ಹೆಸರು : ಮನ ಸಂ. : 49ಬಿ ವಯಸ್ಸು 39 ಲಿಂಗ : ಹೆಣ್ಣು
416	DGR1300771	ಹೆಸರು : ಸಿದ್ದೇಶ ತಂದೆಯ ಸಿದ್ದಲಿಂಗಶೆಟ್ಟಿ ಹೆಸರು : ಮನ ಸಂ. : 49ಬಿ ವಯಸ್ಸು 29 ಲಿಂಗ : ಗಂಡು	417	UPI0012054	ಹೆಸರು : ಕಪನಶೆಟ್ಟಿ ತಂದೆಯ ಮಸಣಶೆಟ್ಟಿ ಹೆಸರು : ಮನ ಸಂ. : 50 ವಯಸ್ಸು 72 ಲಿಂಗ : ಗಂಡು	418	DGR1300664	ಹೆಸರು : ನಂಜಮ್ಮ ಗಂಡನ ಕಪನಶೆಟ್ಟಿ ಹೆಸರು : ಮನ ಸಂ. : 50 ವಯಸ್ಸು 58 ಲಿಂಗ : ಹೆಣ್ಣು
419	DGR1299452	ಹೆಸರು : ಗೋಪಾಲ ತಂದೆಯ ಕಪನಶೆಟ್ಟಿ ಹೆಸರು : ಮನ ಸಂ. : 50 ವಯಸ್ಸು 39 ಲಿಂಗ : ಗಂಡು	420	291461	ಹೆಸರು : ಮಹಾದೇವಮ್ಮ ಗಂಡನ ಮಹಾದೇವಶೆಟ್ಟಿ ಹೆಸರು : ಮನ ಸಂ. : 50 ವಯಸ್ಸು 37 ಲಿಂಗ : ಹೆಣ್ಣು	421	DGR1299312	ಹೆಸರು : ಮಹದೇವಮ್ಮ ಗಂಡನ ಗೋಪಾಲ ಹೆಸರು : ಮನ ಸಂ. : 50 ವಯಸ್ಸು 31 ಲಿಂಗ : ಹೆಣ್ಣು
422	DGR1300045	ಹೆಸರು : ದಾಸಶೆಟ್ಟಿ ತಂದೆಯ ಸಿದ್ದಲಿಂಗಶೆಟ್ಟಿ ಹೆಸರು : ಮನ ಸಂ. : 52 ವಯಸ್ಸು 76 ಲಿಂಗ : ಗಂಡು	423	KT/15/111/291382	ಹೆಸರು : ನಾಗಮ್ಮ ಗಂಡನ ದಾಸಶೆಟ್ಟಿ ಹೆಸರು : ಮನ ಸಂ. : 52 ವಯಸ್ಸು 52 ಲಿಂಗ : ಹೆಣ್ಣು	424	DGR1240506	ಹೆಸರು : ಶಿವಲಿಂಗಶೆಟ್ಟಿ ತಂದೆಯ ದಾಸಶೆಟ್ಟಿ ಹೆಸರು : ಮನ ಸಂ. : 52 ವಯಸ್ಸು 37 ಲಿಂಗ : ಗಂಡು
425	DGR1240712	ಹೆಸರು : ರಂಗರಾಜಶೆಟ್ಟಿ ತಂದೆಯ ದಾಸಶೆಟ್ಟಿ ಹೆಸರು : ಮನ ಸಂ. : 52 ವಯಸ್ಸು 36 ಲಿಂಗ : ಗಂಡು	426	DGR3248242	ಹೆಸರು : ಎಂ.ಸವಿತ ಗಂಡನ ಶಿವಲಿಂಗಶೆಟ್ಟಿ ಹೆಸರು : ಮನ ಸಂ. : 52 ವಯಸ್ಸು 26 ಲಿಂಗ : ಹೆಣ್ಣು	427	KT/15/111/291419	ಹೆಸರು : ಶಿವನಂಜಶೆಟ್ಟಿ ತಂದೆಯ ಸಿದ್ದಲಿಂಗಶೆಟ್ಟಿ ಹೆಸರು : ಮನ ಸಂ. : 53 ವಯಸ್ಸು 64 ಲಿಂಗ : ಗಂಡು
428	UPI0012062	ಹೆಸರು : ಲಕ್ಷ್ಮಮ್ಮ ಗಂಡನ ಶಿವನಂಜಶೆಟ್ಟಿ ಹೆಸರು : ಮನ ಸಂ. : 53 ವಯಸ್ಸು 57 ಲಿಂಗ : ಹೆಣ್ಣು	429	UPI0012070	ಹೆಸರು : ಜಯಕುಮಾರ ತಂದೆಯ ಶಿವನಂಜಶೆಟ್ಟಿ ಹೆಸರು : ಮನ ಸಂ. : 53 ವಯಸ್ಸು 38 ಲಿಂಗ : ಗಂಡು	430	UPI0012088	ಹೆಸರು : ಕೆಂಪರಾಜು ತಂದೆಯ ಶಿವನಂಜಶೆಟ್ಟಿ ಹೆಸರು : ಮನ ಸಂ. : 53 ವಯಸ್ಸು 30 ಲಿಂಗ : ಗಂಡು
431	KT/15/111/291088	ಹೆಸರು : ಡಿ.ನಂಜಶೆಟ್ಟಿ ತಂದೆಯ ದೊಡ್ಡನಂಜಶೆಟ್ಟಿ ಹೆಸರು : ಮನ ಸಂ. : 54ಎ ವಯಸ್ಸು 74 ಲಿಂಗ : ಗಂಡು	432	DGR1241447	ಹೆಸರು : ಎನ್.ರವಿಶಂಕರ್ ತಂದೆಯ ಡಿ.ನಂಜಶೆಟ್ಟಿ ಹೆಸರು : ಮನ ಸಂ. : 54ಎ ವಯಸ್ಸು 45 ಲಿಂಗ : ಗಂಡು	433	UPI0402362	ಹೆಸರು : ಎನ್.ಜಯಶಂಕರ ತಂದೆಯ ಡಿ.ನಂಜಶೆಟ್ಟಿ ಹೆಸರು : ಮನ ಸಂ. : 54ಎ ವಯಸ್ಸು 43 ಲಿಂಗ : ಗಂಡು

ವಿಭಾಗ : 1--ಮಧುವನಹಳ್ಳಿ - 4 , ಕೊಳ್ಳೇಗಾಲ ತಾಲ್ಲೂಕು , ಚಾಮರಾಜನಗರ ಜಿಲ್ಲೆ ಪಿನ್ ಕೋಡ್ ಮುಂದುವರಿದಿದೆ
:571440

434	DGR3248267		435		436	UPI2085355	
ಹೆಸರು : ಎಸ್.ನವಿತ			ಹೆಸರು : ಪುಟ್ಟಮ್ಮಾದಮ್ಮ		ಹೆಸರು : ಕೆಂಪನಂಜಮ್ಮ		
ಗಂಡನ ಎನ್.ಜಯಶಂಕರ			ಗಂಡನ ದಾಸಶೆಟ್ಟಿ		ಗಂಡನ ದೊಡ್ಡಸಿದ್ದಶೆಟ್ಟಿ		
ಹೆಸರು : ಮನ ಸಂ. : 54ಎ			ಹೆಸರು : ಮನ ಸಂ. : 54ಬಿ		ಹೆಸರು : ಮನ ಸಂ. : 54ಬಿ		
ವಯಸ್ಸು 30 ಲಿಂಗ : ಹೆಣ್ಣು			ವಯಸ್ಸು 87 ಲಿಂಗ : ಹೆಣ್ಣು		ವಯಸ್ಸು 59 ಲಿಂಗ : ಹೆಣ್ಣು		
437	UPI0012096		438	UPI0012104		439	KT/15/111/291444
ಹೆಸರು : ಎಸ್.ಚಂದ್ರಶೇಖರ			ಹೆಸರು : ಮಹಾದೇವಮ್ಮ		ಹೆಸರು : ಸಿ.ಮಹಾದೇವಸ್ವಾಮಿ		
ತಂದೆಯ ಸುಬ್ಬಶೆಟ್ಟಿ			ಗಂಡನ ಎಸ್.ಚಂದ್ರಶೇಖರ		ತಂದೆಯ ಎಸ್.ಚಂದ್ರಶೇಖರ		
ಹೆಸರು : ಮನ ಸಂ. : 56			ಹೆಸರು : ಮನ ಸಂ. : 56		ಹೆಸರು : ಮನ ಸಂ. : 56		
ವಯಸ್ಸು 74 ಲಿಂಗ : ಗಂಡು			ವಯಸ್ಸು 63 ಲಿಂಗ : ಹೆಣ್ಣು		ವಯಸ್ಸು 54 ಲಿಂಗ : ಗಂಡು		
440	KT/15/111/291088		441	UPI2085389		442	UPI2085397
ಹೆಸರು : ಸಿ.ಕುಮಾರಸ್ವಾಮಿ			ಹೆಸರು : ಮಾದೇಶ		ಹೆಸರು : ಸಿದ್ದಮ್ಮ		
ತಂದೆಯ ಎಸ್.ಚಂದ್ರಶೇಖರ			ತಂದೆಯ ಚಿಕ್ಕಮಾದಶೆಟ್ಟಿ		ಗಂಡನ ಮಾದೇಶ		
ಹೆಸರು : ಮನ ಸಂ. : 56			ಹೆಸರು : ಮನ ಸಂ. : 56		ಹೆಸರು : ಮನ ಸಂ. : 56		
ವಯಸ್ಸು 49 ಲಿಂಗ : ಗಂಡು			ವಯಸ್ಸು 42 ಲಿಂಗ : ಗಂಡು		ವಯಸ್ಸು 39 ಲಿಂಗ : ಹೆಣ್ಣು		
443	KT/15/111/291446		444	KT/15/111/291447		445	UPI2085421
ಹೆಸರು : ಆರ್.ಕಮಲ			ಹೆಸರು : ಪಿ.ಭಾಮ		ಹೆಸರು : ರಾಮ		
ಗಂಡನ ಮಹಾದೇವಸ್ವಾಮಿ			ಗಂಡನ ಸಿ.ಕುಮಾರಸ್ವಾಮಿ		ತಂದೆಯ ಚಿಕ್ಕಮಾದಶೆಟ್ಟಿ		
ಹೆಸರು : ಮನ ಸಂ. : 56			ಹೆಸರು : ಮನ ಸಂ. : 56		ಹೆಸರು : ಮನ ಸಂ. : 56		
ವಯಸ್ಸು 39 ಲಿಂಗ : ಹೆಣ್ಣು			ವಯಸ್ಸು 37 ಲಿಂಗ : ಹೆಣ್ಣು		ವಯಸ್ಸು 36 ಲಿಂಗ : ಗಂಡು		
446			447	DGR1483320		448	DGR3004199
ಹೆಸರು : ಪುಟ್ಟಬಸಮ್ಮ			ಹೆಸರು : ಚಿಕ್ಕತಾಯಮ್ಮ		ಹೆಸರು : ಚಂದ್ರಮ್ಮ		
ಗಂಡನ ಮಾದೇವಶೆಟ್ಟಿ			ಗಂಡನ ರಾಮ		ಗಂಡನ ಮಹಾದೇವಶೆಟ್ಟಿ		
ಹೆಸರು : ಮನ ಸಂ. : 56			ಹೆಸರು : ಮನ ಸಂ. : 56		ಹೆಸರು : ಮನ ಸಂ. : 56		
ವಯಸ್ಸು 35 ಲಿಂಗ : ಹೆಣ್ಣು			ವಯಸ್ಸು 29 ಲಿಂಗ : ಹೆಣ್ಣು		ವಯಸ್ಸು 29 ಲಿಂಗ : ಹೆಣ್ಣು		
449			450			451	
ಹೆಸರು : ಪುಟ್ಟಸಿದ್ದಮ್ಮ			ಹೆಸರು : ಮಹಾದೇವಶೆಟ್ಟಿ ಸಿ		ಹೆಸರು : ಸಾಕಮ್ಮ		
ಗಂಡನ ನಾರಾಯಣಶೆಟ್ಟಿ			ತಂದೆಯ ಲೇ ಚಿಕ್ಕಮಾದಶೆಟ್ಟಿ		ಗಂಡನ ಸಿದ್ದೇಶ		
ಹೆಸರು : ಮನ ಸಂ. : 56			ಹೆಸರು : ಮನ ಸಂ. : 56		ಹೆಸರು : ಮನ ಸಂ. : 56		
ವಯಸ್ಸು 28 ಲಿಂಗ : ಹೆಣ್ಣು			ವಯಸ್ಸು 31 ಲಿಂಗ : ಗಂಡು		ವಯಸ್ಸು 24 ಲಿಂಗ : ಹೆಣ್ಣು		
452			453			454	291536
ಹೆಸರು : ಪುಟ್ಟೀರಮ್ಮ			ಹೆಸರು : ಸಿದ್ದರಾಜು		ಹೆಸರು : ಚೆನ್ನಶೆಟ್ಟಿ		
ಗಂಡನ ಸಿದ್ದರಾಜು			ತಂದೆಯ ಲೇ ಮಾದಶೆಟ್ಟಿ		ತಂದೆಯ ನಂಜುಂಡಶೆಟ್ಟಿ		
ಹೆಸರು : ಮನ ಸಂ. : 56			ಹೆಸರು : ಮನ ಸಂ. : 56		ಹೆಸರು : ಮನ ಸಂ. : 57ಎ		
ವಯಸ್ಸು 36 ಲಿಂಗ : ಹೆಣ್ಣು			ವಯಸ್ಸು 42 ಲಿಂಗ : ಗಂಡು		ವಯಸ್ಸು 66 ಲಿಂಗ : ಗಂಡು		
455			456	291393		457	291319
ಹೆಸರು : ಪುಟ್ಟಸಿದ್ದಮ್ಮ			ಹೆಸರು : ಬಸಮ್ಮ		ಹೆಸರು : ಲೀಲಾವತಿ		
ಗಂಡನ ಚೆನ್ನಶೆಟ್ಟಿ			ಗಂಡನ ಗುರುಸಿದ್ದಶೆಟ್ಟಿ		ಗಂಡನ ನಂಜುಂಡಶೆಟ್ಟಿ		
ಹೆಸರು : ಮನ ಸಂ. : 57ಎ			ಹೆಸರು : ಮನ ಸಂ. : 57ಎ		ಹೆಸರು : ಮನ ಸಂ. : 57ಎ		
ವಯಸ್ಸು 57 ಲಿಂಗ : ಹೆಣ್ಣು			ವಯಸ್ಸು 49 ಲಿಂಗ : ಹೆಣ್ಣು		ವಯಸ್ಸು 33 ಲಿಂಗ : ಹೆಣ್ಣು		
458	UPI3005469		459	UPI0012112		460	
ಹೆಸರು : ನಂಜುಂಡಶೆಟ್ಟಿ			ಹೆಸರು : ರಮೇಶ		ಹೆಸರು : ಚಿಕ್ಕಸಿದ್ದಮ್ಮ		
ತಂದೆಯ ಚೆನ್ನಶೆಟ್ಟಿ			ತಂದೆಯ ಚೆನ್ನಶೆಟ್ಟಿ		ಗಂಡನ ಸಿದ್ದಶೆಟ್ಟಿ		
ಹೆಸರು : ಮನ ಸಂ. : 57ಎ			ಹೆಸರು : ಮನ ಸಂ. : 57ಎ		ಹೆಸರು : ಮನ ಸಂ. : 58		
ವಯಸ್ಸು 33 ಲಿಂಗ : ಗಂಡು			ವಯಸ್ಸು 35 ಲಿಂಗ : ಗಂಡು		ವಯಸ್ಸು 87 ಲಿಂಗ : ಹೆಣ್ಣು		

ವಿಭಾಗ : 1--ಮಧುವನಹಳ್ಳಿ - 4 , ಕೊಳ್ಳೇಗಾಲ ತಾಲ್ಲೂಕು , ಚಾಮರಾಜನಗರ ಜಿಲ್ಲೆ ಪಿನ್ ಕೋಡ್ ಮುಂದುವರಿದಿದೆ
:571440

461 UPI0012120 ಹೆಸರು : ಮಂಜು ಗಂಡನ ರಮೇಶ ಹೆಸರು : ಮನ ನಂ. : 57ಎ ವಯಸ್ಸು 28 ಲಿಂಗ : ಹೆಣ್ಣು	462 DGR1484054 ಹೆಸರು : ರಂಗರಾಜು ತಂದೆಯ ಚೆನ್ನ ಶೆಟ್ಟಿ ಹೆಸರು : ಮನ ನಂ. : 57ಎ ವಯಸ್ಸು 36 ಲಿಂಗ : ಗಂಡು	463 ಹೆಸರು : ಸುಮ ಗಂಡನ ರಂಗರಾಜಶೆಟ್ಟಿ ಹೆಸರು : ಮನ ನಂ. : 57ಎ ವಯಸ್ಸು 26 ಲಿಂಗ : ಹೆಣ್ಣು
464 ಹೆಸರು : ನೀಲಮ್ಮ ಗಂಡನ ನಿಂಗರಾಜು ಹೆಸರು : ಮನ ನಂ. : 57ಎ ವಯಸ್ಸು 41 ಲಿಂಗ : ಹೆಣ್ಣು	465 ಹೆಸರು : ಪುಟ್ಟನಂಜಮ್ಮ ಗಂಡನ ಲೇಮರಶೆಟ್ಟಿ ಹೆಸರು : ಮನ ನಂ. : 57ಎ ವಯಸ್ಸು 67 ಲಿಂಗ : ಹೆಣ್ಣು	466 ಹೆಸರು : ದೊಡ್ಡಸಿದ್ದಶೆಟ್ಟಿ ತಂದೆಯ ಸಿದ್ದಶೆಟ್ಟಿ ಹೆಸರು : ಮನ ನಂ. : 58 ವಯಸ್ಸು 67 ಲಿಂಗ : ಗಂಡು
467 ಹೆಸರು : ವೀರಮ್ಮ ಗಂಡನ ದೊಡ್ಡಸಿದ್ದಶೆಟ್ಟಿ ಹೆಸರು : ಮನ ನಂ. : 58 ವಯಸ್ಸು 58 ಲಿಂಗ : ಹೆಣ್ಣು	468 ಹೆಸರು : ಡಿ.ಸಿದ್ದಪ್ಪಸ್ವಾಮಿ ತಂದೆಯ ದೊಡ್ಡಸಿದ್ದಶೆಟ್ಟಿ ಹೆಸರು : ಮನ ನಂ. : 58 ವಯಸ್ಸು 42 ಲಿಂಗ : ಗಂಡು	469 ಹೆಸರು : ಲಿಂಗಮ್ಮ ಗಂಡನ ಡಿ.ಸಿದ್ದಪ್ಪಸ್ವಾಮಿ ಹೆಸರು : ಮನ ನಂ. : 58 ವಯಸ್ಸು 35 ಲಿಂಗ : ಹೆಣ್ಣು
470 ಹೆಸರು : ಸರೋಜ ಗಂಡನ ಸಿದ್ದಪ್ಪ ಹೆಸರು : ಮನ ನಂ. : 58 ವಯಸ್ಸು 26 ಲಿಂಗ : ಹೆಣ್ಣು	471 ಹೆಸರು : ಪುಟ್ಟನಂಜಮ್ಮ ಗಂಡನ ಲೇಕುನಿಶೆಟ್ಟಿ ಹೆಸರು : ಮನ ನಂ. : 58 ವಯಸ್ಸು 41 ಲಿಂಗ : ಹೆಣ್ಣು	472 ಹೆಸರು : ಲಕ್ಷ್ಮಿ ಗಂಡನ ಶಂಕರ ಹೆಸರು : ಮನ ನಂ. : 58 ವಯಸ್ಸು 26 ಲಿಂಗ : ಹೆಣ್ಣು
473 ಹೆಸರು : ಶಿವನಂಜಶೆಟ್ಟಿ ತಂದೆಯ ಲೇ ಬಯಗಾಳ ಶೆಟ್ಟಿ ಹೆಸರು : ಮನ ನಂ. : 58 ವಯಸ್ಸು 31 ಲಿಂಗ : ಗಂಡು	474 UPI2085504 ಹೆಸರು : ದೇವಿರಮ್ಮ ಗಂಡನ ಗವಿಶೆಟ್ಟಿ ಹೆಸರು : ಮನ ನಂ. : 59 ವಯಸ್ಸು 69 ಲಿಂಗ : ಹೆಣ್ಣು	475 ಹೆಸರು : ಮಾದೇಶ ತಂದೆಯ ಗವಿಶೆಟ್ಟಿ ಹೆಸರು : ಮನ ನಂ. : 59 ವಯಸ್ಸು 39 ಲಿಂಗ : ಗಂಡು
476 UPI2085512 ಹೆಸರು : ರತ್ನಮ್ಮ ತಂದೆಯ ಮಾದೇಶ ಹೆಸರು : ಮನ ನಂ. : 59 ವಯಸ್ಸು 33 ಲಿಂಗ : ಹೆಣ್ಣು	477 ಹೆಸರು : ಚಿನ್ನಾಜಮ್ಮ ಗಂಡನ ಮಾದೇಶ ಹೆಸರು : ಮನ ನಂ. : 59 ವಯಸ್ಸು 32 ಲಿಂಗ : ಹೆಣ್ಣು	478 ಹೆಸರು : ಬಸವರಾಜು ತಂದೆಯ ಲೇ ದೊಡ್ಡಸಿದ್ದಶೆಟ್ಟಿ ಹೆಸರು : ಮನ ನಂ. : 59 ವಯಸ್ಸು 26 ಲಿಂಗ : ಗಂಡು
479 ಹೆಸರು : ಮಂಜು ಗಂಡನ ಸಿದ್ದರಾಜು ಹೆಸರು : ಮನ ನಂ. : 59 ವಯಸ್ಸು 24 ಲಿಂಗ : ಹೆಣ್ಣು	480 ಹೆಸರು : ಸುಜಾತ ಗಂಡನ ಬಸವರಾಜು ಹೆಸರು : ಮನ ನಂ. : 59 ವಯಸ್ಸು 21 ಲಿಂಗ : ಹೆಣ್ಣು	481 ಹೆಸರು : ಸಿದ್ದೇಶ.. ತಂದೆಯ ಮಸಣಶೆಟ್ಟಿ ಹೆಸರು : ಮನ ನಂ. : 59 ವಯಸ್ಸು 23 ಲಿಂಗ : ಗಂಡು
482 ಹೆಸರು : ಸಿದ್ದರಾಜು ತಂದೆಯ ಪುಟ್ಟಸಿದ್ದಶೆಟ್ಟಿ ಹೆಸರು : ಮನ ನಂ. : 59. ವಯಸ್ಸು 31 ಲಿಂಗ : ಗಂಡು	483 UPI2085538 ಹೆಸರು : ಮಹಾದೇವಸ್ವಾಮಿ ತಂದೆಯ ಸಿ.ಪುಟ್ಟಶೆಟ್ಟಿ ಹೆಸರು : ಮನ ನಂ. : 60 ವಯಸ್ಸು 24 ಲಿಂಗ : ಗಂಡು	484 UPI2085546 ಹೆಸರು : ಕಮಲ ಗಂಡನ ಮಹಾದೇವಸ್ವಾಮಿ ಹೆಸರು : ಮನ ನಂ. : 60 ವಯಸ್ಸು 32 ಲಿಂಗ : ಹೆಣ್ಣು
485 UPI2085553 ಹೆಸರು : ಗುರುಬಸವಶೆಟ್ಟಿ ತಂದೆಯ ಚಿಕ್ಕಮಾದೇಶೆಟ್ಟಿ ಹೆಸರು : ಮನ ನಂ. : 61 ವಯಸ್ಸು 79 ಲಿಂಗ : ಗಂಡು	486 UPI2085561 ಹೆಸರು : ಅರತ್ತಮ್ಮ ಗಂಡನ ಗುರುಬಸವಶೆಟ್ಟಿ ಹೆಸರು : ಮನ ನಂ. : 61 ವಯಸ್ಸು 69 ಲಿಂಗ : ಹೆಣ್ಣು	487 UPI2085579 ಹೆಸರು : ಜಿ.ಮಹಾದೇವಶೆಟ್ಟಿ ತಂದೆಯ ಗುರುಬಸವಶೆಟ್ಟಿ ಹೆಸರು : ಮನ ನಂ. : 61 ವಯಸ್ಸು 53 ಲಿಂಗ : ಗಂಡು

ವಿಭಾಗ : 1--ಮಧುವನಹಳ್ಳಿ - 4 , ಕೊಳ್ಳೇಗಾಲ ತಾಲ್ಲೂಕು , ಚಾಮರಾಜನಗರ ಜಿಲ್ಲೆ ಪಿನ್ ಕೋಡ್ ಮುಂದುವರಿದಿದೆ
:571440

488	UPI2085587	ಹೆಸರು : ಜಿ.ಪ್ರಕಾಶ ತಂದೆಯ ಗುರುಬಸವಶೆಟ್ಟಿ ಹೆಸರು : ಮನ ನಂ. : 61 ವಯಸ್ಸು 49 ಲಿಂಗ : ಗಂಡು	489	UPI2085595	ಹೆಸರು : ಸಿ.ರಾಧಮಣಿ ಗಂಡನ ಜಿ.ಮಹಾದೇವಸ್ವಾಮಿ ಹೆಸರು : ಮನ ನಂ. : 61 ವಯಸ್ಸು 44 ಲಿಂಗ : ಹೆಣ್ಣು	490	UPI2085603	ಹೆಸರು : ಬಿ.ಶಾಂತಮಣಿ ಗಂಡನ ಜಿ.ಪ್ರಕಾಶ ಹೆಸರು : ಮನ ನಂ. : 61 ವಯಸ್ಸು 36 ಲಿಂಗ : ಹೆಣ್ಣು
491	UPI2085611	ಹೆಸರು : ಮಹೇಂದ್ರ ತಂದೆಯ ಮಹಾದೇವಶೆಟ್ಟಿ ಜಿ ಹೆಸರು : ಮನ ನಂ. : 61 ವಯಸ್ಸು 22 ಲಿಂಗ : ಗಂಡು	492	UPI2085629	ಹೆಸರು : ಮಸಣಶೆಟ್ಟಿ ತಂದೆಯ ಸಿದ್ದಶೆಟ್ಟಿ ಹೆಸರು : ಮನ ನಂ. : 61ಎ ವಯಸ್ಸು 65 ಲಿಂಗ : ಗಂಡು	493	291462	ಹೆಸರು : ಚಿಕ್ಕಮ್ಮ ಗಂಡನ ಮಸಣಶೆಟ್ಟಿ ಹೆಸರು : ಮನ ನಂ. : 61ಎ ವಯಸ್ಸು 42 ಲಿಂಗ : ಹೆಣ್ಣು
494	UPI2085637	ಹೆಸರು : ಗೀತಾ ಗಂಡನ ಮಹಾದೇವ ಹೆಸರು : ಮನ ನಂ. : 61ಎ ವಯಸ್ಸು 27 ಲಿಂಗ : ಹೆಣ್ಣು	495	UPI403063	ಹೆಸರು : ಶಿವಕುಮಾರ್ ತಂದೆಯ ಮಸಮಶೆಟ್ಟಿ ಹೆಸರು : ಮನ ನಂ. : 51ಎ ವಯಸ್ಸು 34 ಲಿಂಗ : ಗಂಡು	496	UPI401968	ಹೆಸರು : ಮಹಾದೇವಶೆಟ್ಟಿ ತಂದೆಯ ಬೊಮ್ಮಶೆಟ್ಟಿ ಹೆಸರು : ಮನ ನಂ. : 62 ವಯಸ್ಸು 59 ಲಿಂಗ : ಗಂಡು
497	UPI402941	ಹೆಸರು : ಸುವರ್ಣಮ್ಮ ಗಂಡನ ಬಿ.ಮಹಾದೇವಶೆಟ್ಟಿ ಹೆಸರು : ಮನ ನಂ. : 62 ವಯಸ್ಸು 49 ಲಿಂಗ : ಹೆಣ್ಣು	498	UPI2085645	ಹೆಸರು : ಮಹೇಶ ತಂದೆಯ ಮಹಾದೇವಶೆಟ್ಟಿ ಹೆಸರು : ಮನ ನಂ. : 62 ವಯಸ್ಸು 36 ಲಿಂಗ : ಗಂಡು	499	291107	ಹೆಸರು : ಚೆನ್ನಮ್ಮ ಗಂಡನ ಎಸ್.ವಂಗಶೆಟ್ಟಿ ಹೆಸರು : ಮನ ನಂ. : 63 ವಯಸ್ಸು 86 ಲಿಂಗ : ಹೆಣ್ಣು
500		ಹೆಸರು : ಲಿಂಗರಾಜಮ್ಮ ತಂದೆಯ ಮಹಾದೇವಶೆಟ್ಟಿ ಹೆಸರು : ಮನ ನಂ. : 3 ವಯಸ್ಸು 28 ಲಿಂಗ : ಹೆಣ್ಣು	501		ಹೆಸರು : ಮಾದೇವಶೆಟ್ಟಿ(ಮಾದೇಶ) ತಂದೆಯ ಮಹಾದೇವಶೆಟ್ಟಿ ಹೆಸರು : ಮನ ನಂ. : 3 ವಯಸ್ಸು 30 ಲಿಂಗ : ಗಂಡು	502	291106	ಹೆಸರು : ಲಕ್ಷ್ಮಮ್ಮ ಗಂಡನ ಸುಬ್ಬಶೆಟ್ಟಿ ಹೆಸರು : ಮನ ನಂ. : 63 ವಯಸ್ಸು 75 ಲಿಂಗ : ಹೆಣ್ಣು
503	UPI2085660	ಹೆಸರು : ಎಸ್.ವಂಗಶೆಟ್ಟಿ ತಂದೆಯ ಸುಬ್ಬಶೆಟ್ಟಿ ಹೆಸರು : ಮನ ನಂ. : 63 ವಯಸ್ಸು 61 ಲಿಂಗ : ಗಂಡು	504	UPI2085678	ಹೆಸರು : ಮಂಗಳಮ್ಮ ಇತರರು : ವಂಗಶೆಟ್ಟಿ ಮನ ನಂ. : 63 ವಯಸ್ಸು 49 ಲಿಂಗ : ಹೆಣ್ಣು	505	DGR1300474	ಹೆಸರು : ಮಹಾದೇವಸ್ವಾಮಿ,ವಿ ತಂದೆಯ ವಂಗ ಶೆಟ್ಟಿ ಹೆಸರು : ಮನ ನಂ. : 63 ವಯಸ್ಸು 35 ಲಿಂಗ : ಗಂಡು
506	UPI2085686	ಹೆಸರು : ಮನೋಹರ ತಂದೆಯ ವಂಗ ಶೆಟ್ಟಿ ಹೆಸರು : ಮನ ನಂ. : 63 ವಯಸ್ಸು 30 ಲಿಂಗ : ಗಂಡು	507	UPI401984	ಹೆಸರು : ಮರಿಸಿದ್ದಶೆಟ್ಟಿ ತಂದೆಯ ಸಿದ್ದಶೆಟ್ಟಿ ಹೆಸರು : ಮನ ನಂ. : 63 ವಯಸ್ಸು 28 ಲಿಂಗ : ಗಂಡು	508	UPI402313	ಹೆಸರು : ನಿಂಗರಾಜಮ್ಮ ಗಂಡನ ಮರಿಸಿದ್ದಶೆಟ್ಟಿ ಹೆಸರು : ಮನ ನಂ. : 63 ವಯಸ್ಸು 23 ಲಿಂಗ : ಹೆಣ್ಣು
509		ಹೆಸರು : ತಾಯಮ್ಮ ಗಂಡನ ಮಸಣಶೆಟ್ಟಿ ಹೆಸರು : ಮನ ನಂ. : 63 ವಯಸ್ಸು 22 ಲಿಂಗ : ಹೆಣ್ಣು	510		ಹೆಸರು : ರಾಜು ತಂದೆಯ ರಂಗಸ್ವಾಮಿ ಹೆಸರು : ಮನ ನಂ. : 63 ವಯಸ್ಸು 26 ಲಿಂಗ : ಗಂಡು	511		ಹೆಸರು : ಪುಟ್ಟಸಿದ್ದಮ್ಮ ಗಂಡನ ಲೀ ದೊಡ್ಡೇಶೆಟ್ಟಿ ಹೆಸರು : ಮನ ನಂ. : 63 ವಯಸ್ಸು 41 ಲಿಂಗ : ಹೆಣ್ಣು
512		ಹೆಸರು : ಸರೋಜ ಗಂಡನ ರಂಗಸ್ವಾಮಿ ಹೆಸರು : ಮನ ನಂ. : 63 ವಯಸ್ಸು 26 ಲಿಂಗ : ಹೆಣ್ಣು	513		ಹೆಸರು : ಸಂದ್ರಮ್ಮ ಗಂಡನ ಸಿದ್ದಪ್ಪ ಹೆಸರು : ಮನ ನಂ. : 63 ವಯಸ್ಸು 24 ಲಿಂಗ : ಹೆಣ್ಣು	514	UPI2085694	ಹೆಸರು : ಸಿದ್ದಮ್ಮ ಗಂಡನ ಕನಕಶೆಟ್ಟಿ ಹೆಸರು : ಮನ ನಂ. : 64 ವಯಸ್ಸು 67 ಲಿಂಗ : ಹೆಣ್ಣು

ವಿಭಾಗ : 1--ಮಧುವನಹಳ್ಳಿ - 4 , ಕೊಳ್ಳೇಗಾಲ ತಾಲ್ಲೂಕು , ಚಾಮರಾಜನಗರ ಜಿಲ್ಲೆ ಪಿನ್ ಕೋಡ್ ಮುಂದುವರಿದಿದೆ
:571440

515	UPI2085702		516		517	UPI2085728		
ಹೆಸರು : ಹೊಂಬಮ್ಮ ಇತರರು : ಕನಕಶೆಟ್ಟಿ ಮನೆ ನಂ. : 64 ವಯಸ್ಸು 44 ಲಿಂಗ : ಹೆಣ್ಣು			ಹೆಸರು : ಸಿದ್ದಲೆಟ್ಟಿ ತಂದೆಯ ಗುರುಸಿದ್ದಲೆಟ್ಟಿ ಹೆಸರು : ಮನೆ ನಂ. : 64 ವಯಸ್ಸು 36 ಲಿಂಗ : ಗಂಡು		ಹೆಸರು : ಮಹಾದೇವಸ್ವಾಮಿ ತಾಯಿಯ ಸಿದ್ದಮ್ಮ ಹೆಸರು : ಮನೆ ನಂ. : 64 ವಯಸ್ಸು 31 ಲಿಂಗ : ಗಂಡು			
518			519	UPI2085744		520		
ಹೆಸರು : ಮಹಾದೇವಶೆಟ್ಟಿ ತಂದೆಯ ಕನಕಶೆಟ್ಟಿ ಹೆಸರು : ಮನೆ ನಂ. : 64 ವಯಸ್ಸು 43 ಲಿಂಗ : ಗಂಡು			ಹೆಸರು : ಪುಟ್ಟಲಕ್ಷ್ಮಿ ತಂದೆಯ ಕನಕಶೆಟ್ಟಿ ಹೆಸರು : ಮನೆ ನಂ. : 64 ವಯಸ್ಸು 31 ಲಿಂಗ : ಹೆಣ್ಣು			ಹೆಸರು : ಸಿದ್ದಪ್ಪಸ್ವಾಮಿ ತಾಯಿಯ ಸಿದ್ದಮ್ಮ ಹೆಸರು : ಮನೆ ನಂ. : 64 ವಯಸ್ಸು 32 ಲಿಂಗ : ಗಂಡು		
521	UPI0012146		522	291456		523	UPI2085769	
ಹೆಸರು : ಮಸಣಿ ಮ್ಮ ಗಂಡನ ನಂಜಶೆಟ್ಟಿ ಹೆಸರು : ಮನೆ ನಂ. : 64ಎ ವಯಸ್ಸು 72 ಲಿಂಗ : ಹೆಣ್ಣು			ಹೆಸರು : ಸ್ವಾಮಿ ತಂದೆಯ ನಂಜಶೆಟ್ಟಿ ಹೆಸರು : ಮನೆ ನಂ. : 64ಎ ವಯಸ್ಸು 54 ಲಿಂಗ : ಗಂಡು			ಹೆಸರು : ಗುರುಸ್ವಾಮಿ ತಂದೆಯ ನಂಜಶೆಟ್ಟಿ ಹೆಸರು : ಮನೆ ನಂ. : 64ಎ ವಯಸ್ಸು 52 ಲಿಂಗ : ಗಂಡು		
524	UPI2085777		525	UPI403154		526	UPI2085785	
ಹೆಸರು : ಮಹಾದೇವಶೆಟ್ಟಿ ತಂದೆಯ ನಂಜಶೆಟ್ಟಿ ಹೆಸರು : ಮನೆ ನಂ. : 64ಎ ವಯಸ್ಸು 50 ಲಿಂಗ : ಗಂಡು			ಹೆಸರು : ವನಚಾಕ್ಷ ಮ್ಮ ಗಂಡನ ಗುರುಸ್ವಾಮಿ ಹೆಸರು : ಮನೆ ನಂ. : 64ಎ ವಯಸ್ಸು 44 ಲಿಂಗ : ಹೆಣ್ಣು			ಹೆಸರು : ಸಿದ್ದಪ್ಪಸ್ವಾಮಿ ತಂದೆಯ ಗುರುಸ್ವಾಮಿ ಹೆಸರು : ಮನೆ ನಂ. : 64ಎ ವಯಸ್ಸು 27 ಲಿಂಗ : ಗಂಡು		
527	UPI0012153		528	291148		529		
ಹೆಸರು : ಚಂದ್ರಮ್ಮ ಗಂಡನ ನಂಜಶೆಟ್ಟಿ ಹೆಸರು : ಮನೆ ನಂ. : 64ಬಿ ವಯಸ್ಸು 59 ಲಿಂಗ : ಹೆಣ್ಣು			ಹೆಸರು : ರಾಜಮ್ಮ ಗಂಡನ ಮು.ಮಾದಶೆಟ್ಟಿ ಹೆಸರು : ಮನೆ ನಂ. : 64ಬಿ ವಯಸ್ಸು 44 ಲಿಂಗ : ಹೆಣ್ಣು			ಹೆಸರು : ಭಾಗ್ಯ ಗಂಡನ ಮಹಾದೇವಶೆಟ್ಟಿ ಹೆಸರು : ಮನೆ ನಂ. : 64ಬಿ ವಯಸ್ಸು 39 ಲಿಂಗ : ಹೆಣ್ಣು		
530	UPI0012161		531	UPI2085801		532	UPI2085819	
ಹೆಸರು : ಭಾರತಿ ತಂದೆಯ ಸ್ವಾಮಿ ಹೆಸರು : ಮನೆ ನಂ. : 64ಬಿ ವಯಸ್ಸು 35 ಲಿಂಗ : ಹೆಣ್ಣು			ಹೆಸರು : ಸಿದ್ದರಾಜಮ್ಮ ಗಂಡನ ಸಿದ್ದಲೆಟ್ಟಿ ಹೆಸರು : ಮನೆ ನಂ. : 64ಬಿ ವಯಸ್ಸು 46 ಲಿಂಗ : ಹೆಣ್ಣು			ಹೆಸರು : ಎಸ್.ಸಿದ್ದಪ್ಪಸ್ವಾಮಿ ತಂದೆಯ ಸಿದ್ದಲೆಟ್ಟಿ ಹೆಸರು : ಮನೆ ನಂ. : 64ಬಿ ವಯಸ್ಸು 33 ಲಿಂಗ : ಗಂಡು		
533	UPI2085827		534	UPI2085835		535	UPI2085843	
ಹೆಸರು : ಹನುಮಮ್ಮ ಗಂಡನ ಮಸಣಿಶೆಟ್ಟಿ ಹೆಸರು : ಮನೆ ನಂ. : 65 ವಯಸ್ಸು 69 ಲಿಂಗ : ಹೆಣ್ಣು			ಹೆಸರು : ಮಹಾದೇವಶೆಟ್ಟಿ ತಂದೆಯ ಮಸಣಿಶೆಟ್ಟಿ ಹೆಸರು : ಮನೆ ನಂ. : 65 ವಯಸ್ಸು 34 ಲಿಂಗ : ಗಂಡು			ಹೆಸರು : ಚಂದ್ರಮ್ಮ ಗಂಡನ ಮಹಾದೇವಶೆಟ್ಟಿ ಹೆಸರು : ಮನೆ ನಂ. : 65 ವಯಸ್ಸು 41 ಲಿಂಗ : ಹೆಣ್ಣು		
536	UPI0012179		537	UPI2085850		538	UPI0012187	
ಹೆಸರು : ಸಿದ್ದಪ್ಪಸ್ವಾಮಿ ತಂದೆಯ ಮಸಣಿಶೆಟ್ಟಿ ಹೆಸರು : ಮನೆ ನಂ. : 65 ವಯಸ್ಸು 42 ಲಿಂಗ : ಗಂಡು			ಹೆಸರು : ಪುಟ್ಟರಸಶೆಟ್ಟಿ ತಂದೆಯ ಮಸಣಿಶೆಟ್ಟಿ ಹೆಸರು : ಮನೆ ನಂ. : 65 ವಯಸ್ಸು 39 ಲಿಂಗ : ಗಂಡು			ಹೆಸರು : ಮಮತ ಗಂಡನ ಸಿದ್ದಸ್ವಾಮಿ ಹೆಸರು : ಮನೆ ನಂ. : 65 ವಯಸ್ಸು 36 ಲಿಂಗ : ಹೆಣ್ಣು		
539	UPI400358		540			541		
ಹೆಸರು : ಮಹೇಶ ತಂದೆಯ ಮಹಾದೇವಶೆಟ್ಟಿ ಹೆಸರು : ಮನೆ ನಂ. : 65 ವಯಸ್ಸು 22 ಲಿಂಗ : ಗಂಡು			ಹೆಸರು : ಬಸವರಾಜು ತಂದೆಯ ಕೆಂಪೀರಶೆಟ್ಟಿ ಹೆಸರು : ಮನೆ ನಂ. : 65 ವಯಸ್ಸು 44 ಲಿಂಗ : ಗಂಡು			ಹೆಸರು : ಚಿಕ್ಕತಾಯಮ್ಮ ಗಂಡನ ಕೆಂಪೀರಶೆಟ್ಟಿ ಹೆಸರು : ಮನೆ ನಂ. : 65 ವಯಸ್ಸು 41 ಲಿಂಗ : ಹೆಣ್ಣು		

ವಿಭಾಗ : 1--ಮಧುವನಹಳ್ಳಿ - 4 , ಕೊಳ್ಳೇಗಾಲ ತಾಲ್ಲೂಕು , ಚಾಮರಾಜನಗರ ಜಿಲ್ಲೆ ಪಿನ್ ಕೋಡ್ ಮುಂದುವರಿದಿದೆ :571440

<p>542</p> <p>ಹೆಸರು : ಜಯಮ್ಮ ಗಂಡನ ಲೇ ಮಾದೇವಶೆಟ್ಟಿ ಹೆಸರು : ಮನ ನಂ. : 65 ವಯಸ್ಸು 51 ಲಿಂಗ : ಹೆಣ್ಣು</p>	<p>543</p> <p>ಹೆಸರು : ಜಯಮ್ಮ ಗಂಡನ ಮಹೇಶ ಹೆಸರು : ಮನ ನಂ. : 65 ವಯಸ್ಸು 27 ಲಿಂಗ : ಹೆಣ್ಣು</p>	<p>544 UPI2085868</p> <p>ಹೆಸರು : ದೊಡ್ಡಸಿದ್ದಮ್ಮ ಗಂಡನ ಪುಟ್ಟರಸಶೆಟ್ಟಿ ಹೆಸರು : ಮನ ನಂ. : 66 ವಯಸ್ಸು 62 ಲಿಂಗ : ಹೆಣ್ಣು</p>
<p>545 DGR1300003</p> <p>ಹೆಸರು : ಪಿ ಮಹಾದೇವಪ್ರಸಾದ್ ತಂದೆಯ ಪುಟ್ಟರಸಶೆಟ್ಟಿ ಹೆಸರು : ಮನ ನಂ. : 66-5 ವಯಸ್ಸು 34 ಲಿಂಗ : ಗಂಡು</p>	<p>546 DGR1300292</p> <p>ಹೆಸರು : ಪುಷ್ಪಲತಾ ಗಂಡನ ಪಿ.ಮಹಾದೇವಪ್ರಸಾದ್ ಹೆಸರು : ಮನ ನಂ. : 66 ವಯಸ್ಸು 30 ಲಿಂಗ : ಹೆಣ್ಣು</p>	<p>547 UPI2085876</p> <p>ಹೆಸರು : ಶಿವನಂಜಮ್ಮ ಗಂಡನ ಗುರುನಂಜಶೆಟ್ಟಿ ಹೆಸರು : ಮನ ನಂ. : 67 ವಯಸ್ಸು 63 ಲಿಂಗ : ಹೆಣ್ಣು</p>
<p>548 UPI0012195</p> <p>ಹೆಸರು : ಮಹಾದೇವಸ್ವಾಮಿ ತಂದೆಯ ಶಿವನಂಜಮ್ಮ ಹೆಸರು : ಮನ ನಂ. : 67 ವಯಸ್ಸು 44 ಲಿಂಗ : ಗಂಡು</p>	<p>549 DGR3003423</p> <p>ಹೆಸರು : ಜಿ.ಸಿದ್ದೇಶ ತಂದೆಯ ಗುರುನಂಜಶೆಟ್ಟಿ ಹೆಸರು : ಮನ ನಂ. : 67 ವಯಸ್ಸು 35 ಲಿಂಗ : ಗಂಡು</p>	<p>550 DGR3003613</p> <p>ಹೆಸರು : ಜಯಲಕ್ಷ್ಮಿ ಗಂಡನ ಜಿ.ಮಹಾದೇವಸ್ವಾಮಿ ಹೆಸರು : ಮನ ನಂ. : 67 ವಯಸ್ಸು 33 ಲಿಂಗ : ಹೆಣ್ಣು</p>
<p>551</p> <p>ಹೆಸರು : ಶಾಂತಮಣಿ ಗಂಡನ ಜಯಕುಮಾರ ಹೆಸರು : ಮನ ನಂ. : 67ಎ ವಯಸ್ಸು 24 ಲಿಂಗ : ಹೆಣ್ಣು</p>	<p>552 UPI2085884</p> <p>ಹೆಸರು : ಮಸಣಮ್ಮ ಗಂಡನ ಸಿದ್ದಪ್ಪಸ್ವಾಮಿ ಹೆಸರು : ಮನ ನಂ. : 68-5 ವಯಸ್ಸು 68 ಲಿಂಗ : ಹೆಣ್ಣು</p>	<p>553 UPI2085892</p> <p>ಹೆಸರು : ಮಹದೇವಮ್ಮ ಗಂಡನ ಸಿದ್ದರಾಜು ಹೆಸರು : ಮನ ನಂ. : 68-5 ವಯಸ್ಸು 43 ಲಿಂಗ : ಹೆಣ್ಣು</p>
<p>554 UPI0400622</p> <p>ಹೆಸರು : ಎಸ್ ಸಿದ್ದರಾಜು ತಂದೆಯ ಸಿದ್ದಶೆಟ್ಟಿ ಹೆಸರು : ಮನ ನಂ. : 68/5 ವಯಸ್ಸು 23 ಲಿಂಗ : ಗಂಡು</p>	<p>555 UPI0401430</p> <p>ಹೆಸರು : ರಾಜಶೇಖರಮೂರ್ತಿ ತಾಯಿಯ ಮಾದೇವಮ್ಮ ಹೆಸರು : ಮನ ನಂ. : 68/5 ವಯಸ್ಸು 22 ಲಿಂಗ : ಗಂಡು</p>	<p>556</p> <p>ಹೆಸರು : ಮಹದೇವಪ್ರಸಾದ್ ಎಸ್ ತಂದೆಯ ಸಿದ್ದಶೆಟ್ಟಿ ಹೆಸರು : ಮನ ನಂ. : 68/5 ವಯಸ್ಸು 20 ಲಿಂಗ : ಗಂಡು</p>
<p>557</p> <p>ಹೆಸರು : ರವಿಕುಮಾರ್ ಎಂ ತಂದೆಯ ಮಹಾದೇವಶೆಟ್ಟಿ ಹೆಸರು : ಮನ ನಂ. : 68/5 ವಯಸ್ಸು 22 ಲಿಂಗ : ಗಂಡು</p>	<p>558 UPI2085900</p> <p>ಹೆಸರು : ಮಹಾದೇವಶೆಟ್ಟಿ ತಂದೆಯ ಸುಬ್ಬಶೆಟ್ಟಿ ಹೆಸರು : ಮನ ನಂ. : 69 ವಯಸ್ಸು 82 ಲಿಂಗ : ಗಂಡು</p>	<p>559 UPI2085918</p> <p>ಹೆಸರು : ನಾಗರಾಜಶೆಟ್ಟಿ ತಂದೆಯ ಮಾದಶೆಟ್ಟಿ ಹೆಸರು : ಮನ ನಂ. : 70ಎ ವಯಸ್ಸು 50 ಲಿಂಗ : ಗಂಡು</p>
<p>560 UPI2085926</p> <p>ಹೆಸರು : ಎ.ಪುಟ್ಟಸ್ವಾಮಿ ತಂದೆಯ ಮಾದಶೆಟ್ಟಿ ಹೆಸರು : ಮನ ನಂ. : 70ಎ ವಯಸ್ಸು 48 ಲಿಂಗ : ಗಂಡು</p>	<p>561 UPI2085934</p> <p>ಹೆಸರು : ರಾಜೀರಮ್ಮ ಗಂಡನ ನಾಗರಾಜಶೆಟ್ಟಿ ಹೆಸರು : ಮನ ನಂ. : 70ಎ ವಯಸ್ಸು 44 ಲಿಂಗ : ಹೆಣ್ಣು</p>	<p>562</p> <p>ಹೆಸರು : ನಾಗೇಶ ತಂದೆಯ ಮಾದಶೆಟ್ಟಿ ಹೆಸರು : ಮನ ನಂ. : 70ಎ ವಯಸ್ಸು 41 ಲಿಂಗ : ಗಂಡು</p>
<p>563 UPI2085959</p> <p>ಹೆಸರು : ರತ್ನಮ್ಮ ಗಂಡನ ಪುಟ್ಟಸ್ವಾಮಿ ಹೆಸರು : ಮನ ನಂ. : 70ಎ ವಯಸ್ಸು 28 ಲಿಂಗ : ಹೆಣ್ಣು</p>	<p>564</p> <p>ಹೆಸರು : ಎಸ್.ಶಾಂತಮಣಿ ಗಂಡನ ಲೇ.ಎ.ಮಹಾದೇವಶೆಟ್ಟಿ ಹೆಸರು : ಮನ ನಂ. : 70ಎ ವಯಸ್ಸು 38 ಲಿಂಗ : ಹೆಣ್ಣು</p>	<p>565 UPI0012203</p> <p>ಹೆಸರು : ದುಂಡಮ್ಮ ಗಂಡನ ಸಿದ್ದಪ್ಪಸ್ವಾಮಿ ಹೆಸರು : ಮನ ನಂ. : 70ಎ ವಯಸ್ಸು 35 ಲಿಂಗ : ಹೆಣ್ಣು</p>
<p>566 DGR3003084</p> <p>ಹೆಸರು : ಎನ್.ಸಿದ್ದೇಶ ತಂದೆಯ ನಾಗರಾಜಶೆಟ್ಟಿ ಹೆಸರು : ಮನ ನಂ. : 70ಎ ವಯಸ್ಸು 30 ಲಿಂಗ : ಗಂಡು</p>	<p>567</p> <p>ಹೆಸರು : ಎಂ ಸಿದ್ದಪ್ಪಸ್ವಾಮಿ ಇತರರು : ನಾಗರಾಜಶೆಟ್ಟಿ ಮನ ನಂ. : 70ಎ ವಯಸ್ಸು 52 ಲಿಂಗ : ಗಂಡು</p>	<p>568 UPI2085983</p> <p>ಹೆಸರು : ಪುಟ್ಟರಸಶೆಟ್ಟಿ ತಂದೆಯ ಕನ್ನಸಿದ್ದಶೆಟ್ಟಿ ಹೆಸರು : ಮನ ನಂ. : 70ಬಿ ವಯಸ್ಸು 69 ಲಿಂಗ : ಗಂಡು</p>

ವಿಭಾಗ : 1--ಮಧುವನಹಳ್ಳಿ - 4 , ಕೊಳ್ಳೇಗಾಲ ತಾಲ್ಲೂಕು , ಚಾಮರಾಜನಗರ ಜಿಲ್ಲೆ ಪಿನ್ ಕೋಡ್ ಮುಂದುವರಿದಿದೆ :571440

<p>569 UPI2085991 ಹೆಸರು : ಅರಸಶೆಟ್ಟಿ ತಂದೆಯ ಪುಟ್ಟರಸಶೆಟ್ಟಿ ಹೆಸರು : ಮನ ಸಂ. : 70ಬಿ ವಯಸ್ಸು 44 ಲಿಂಗ : ಗಂಡು</p>	<p>570 UPI2086007 ಹೆಸರು : ಗೌರಮ್ಮ ಗಂಡನ ಪುಟ್ಟರಸಶೆಟ್ಟಿ ಹೆಸರು : ಮನ ಸಂ. : 70ಬಿ ವಯಸ್ಸು 63 ಲಿಂಗ : ಹೆಣ್ಣು</p>	<p>571 UPI2086015 ಹೆಸರು : ಮಹಾದೇವಕುಮಾರ ತಂದೆಯ ಪುಟ್ಟರಸಶೆಟ್ಟಿ ಹೆಸರು : ಮನ ಸಂ. : 70ಬಿ ವಯಸ್ಸು 38 ಲಿಂಗ : ಗಂಡು</p>
<p>572 UPI2086023 ಹೆಸರು : ಆರ್. ಮುದ್ದದಾಸಶೆಟ್ಟಿ ತಂದೆಯ ರಂಗಶೆಟ್ಟಿ ಹೆಸರು : ಮನ ಸಂ. : 70ಬಿ ವಯಸ್ಸು 76 ಲಿಂಗ : ಗಂಡು</p>	<p>573 UPI2086031 ಹೆಸರು : ಎಂ. ರಂಗಸ್ವಾಮಿ ತಂದೆಯ ಆರ್. ಮುದ್ದದಾಸಶೆಟ್ಟಿ ಹೆಸರು : ಮನ ಸಂ. : 70ಬಿ ವಯಸ್ಸು 53 ಲಿಂಗ : ಗಂಡು</p>	<p>574 UPI2086049 ಹೆಸರು : ಶಾಂತಮ್ಮ ಗಂಡನ ಎಂ. ರಂಗಸ್ವಾಮಿ ಹೆಸರು : ಮನ ಸಂ. : 70ಬಿ ವಯಸ್ಸು 42 ಲಿಂಗ : ಹೆಣ್ಣು</p>
<p>575 ಹೆಸರು : ನಾಗಮಣಿ ಕೆ ತಂದೆಯ ಮಹಾದೇವಕುಮಾರ್ ಹೆಸರು : ಮನ ಸಂ. : 70ಬಿ ವಯಸ್ಸು 28 ಲಿಂಗ : ಹೆಣ್ಣು</p>	<p>576 ಹೆಸರು : ಹೇಮಶ್ರೀ ಎಂ ತಂದೆಯ ಲೀ ರಾಜಶೆಟ್ಟಿ ಹೆಸರು : ಮನ ಸಂ. : 70ಬಿ ವಯಸ್ಸು 25 ಲಿಂಗ : ಹೆಣ್ಣು</p>	<p>577 UPI2086056 ಹೆಸರು : ಜಮುನ ಸಿ ಎಸ್ ಗಂಡನ ಅರಸಶೆಟ್ಟಿ ಹೆಸರು : ಮನ ಸಂ. : 70-ಬಿ ವಯಸ್ಸು 33 ಲಿಂಗ : ಹೆಣ್ಣು</p>
<p>578 UPI2086064 ಹೆಸರು : ಸಿದ್ದಮ್ಮ ಗಂಡನ ಲಿಂಗಶೆಟ್ಟಿ ಹೆಸರು : ಮನ ಸಂ. : 71 ವಯಸ್ಸು 62 ಲಿಂಗ : ಹೆಣ್ಣು</p>	<p>579 UPI2086072 ಹೆಸರು : ಕಮಲಮ್ಮ ಗಂಡನ ಲಿಂಗಶೆಟ್ಟಿ ಹೆಸರು : ಮನ ಸಂ. : 71 ವಯಸ್ಸು 56 ಲಿಂಗ : ಹೆಣ್ಣು</p>	<p>580 UPI2086080 ಹೆಸರು : ಮಹಾದೇವಮ್ಮ ಗಂಡನ ಲಿಂಗಶೆಟ್ಟಿ ಹೆಸರು : ಮನ ಸಂ. : 71 ವಯಸ್ಸು 54 ಲಿಂಗ : ಹೆಣ್ಣು</p>
<p>581 UPI2086098 ಹೆಸರು : ನಂಜಮ್ಮಣಿ ಗಂಡನ ಮಹಾದೇವಶೆಟ್ಟಿ ಹೆಸರು : ಮನ ಸಂ. : 71 ವಯಸ್ಸು 51 ಲಿಂಗ : ಹೆಣ್ಣು</p>	<p>582 UPI2086106 ಹೆಸರು : ಮಹಾದೇವಮ್ಮ ಗಂಡನ ಸಿದ್ದಶೆಟ್ಟಿ ಹೆಸರು : ಮನ ಸಂ. : 71ಎ ವಯಸ್ಸು 62 ಲಿಂಗ : ಹೆಣ್ಣು</p>	<p>583 KT/15/111/291419 ಹೆಸರು : ಸಿದ್ದಪ್ಪಸ್ವಾಮಿ ತಂದೆಯ ಸಿದ್ದಶೆಟ್ಟಿ ಹೆಸರು : ಮನ ಸಂ. : 71ಎ ವಯಸ್ಸು 42 ಲಿಂಗ : ಗಂಡು</p>
<p>584 UPI2086122 ಹೆಸರು : ಮಹಾದೇವಸ್ವಾಮಿ ತಂದೆಯ ಸಿದ್ದಶೆಟ್ಟಿ ಹೆಸರು : ಮನ ಸಂ. : 71ಎ ವಯಸ್ಸು 37 ಲಿಂಗ : ಗಂಡು</p>	<p>585 ಹೆಸರು : ಮಹಾದೇವಮ್ಮ ಗಂಡನ ಸಿದ್ದಪ್ಪಸ್ವಾಮಿ ಹೆಸರು : ಮನ ಸಂ. : 71ಎ ವಯಸ್ಸು 35 ಲಿಂಗ : ಹೆಣ್ಣು</p>	<p>586 UPI0401489 ಹೆಸರು : ಎಸ್. ರಾಜೇಶ ತಂದೆಯ ಸಿದ್ದಪ್ಪಸ್ವಾಮಿ ಹೆಸರು : ಮನ ಸಂ. : 71-ಎ ವಯಸ್ಸು 29 ಲಿಂಗ : ಗಂಡು</p>
<p>587 UPI2086148 ಹೆಸರು : ಮಹಾದೇವಶೆಟ್ಟಿ ತಂದೆಯ ಮಾದಶೆಟ್ಟಿ ಹೆಸರು : ಮನ ಸಂ. : 71ಬಿ ವಯಸ್ಸು 49 ಲಿಂಗ : ಗಂಡು</p>	<p>588 UPI0012211 ಹೆಸರು : ರತ್ನಮ್ಮ ಗಂಡನ ಮಹಾದೇವಶೆಟ್ಟಿ ಹೆಸರು : ಮನ ಸಂ. : 71ಬಿ ವಯಸ್ಸು 59 ಲಿಂಗ : ಹೆಣ್ಣು</p>	<p>589 KT/15/111/291021 ಹೆಸರು : ಸಿದ್ದರಾಜು ತಂದೆಯ ಮಾದಶೆಟ್ಟಿ ಹೆಸರು : ಮನ ಸಂ. : 71ಬಿ ವಯಸ್ಸು 49 ಲಿಂಗ : ಗಂಡು</p>
<p>590 UPI2086163 ಹೆಸರು : ಮಹಾದೇವಸ್ವಾಮಿ ತಂದೆಯ ಮಹಾದೇವಶೆಟ್ಟಿ ಹೆಸರು : ಮನ ಸಂ. : 71ಬಿ ವಯಸ್ಸು 21 ಲಿಂಗ : ಗಂಡು</p>	<p>591 UPI0012229 ಹೆಸರು : ರಾಮಶೆಟ್ಟಿ ತಂದೆಯ ಮಾದಶೆಟ್ಟಿ ಹೆಸರು : ಮನ ಸಂ. : 71ಬಿ ವಯಸ್ಸು 39 ಲಿಂಗ : ಗಂಡು</p>	<p>592 KT/15/111/291736 ಹೆಸರು : ರಾಜೇಶ್ವರಿ ಗಂಡನ ಸಿದ್ದರಾಜು ಹೆಸರು : ಮನ ಸಂ. : 71ಬಿ ವಯಸ್ಸು 39 ಲಿಂಗ : ಹೆಣ್ಣು</p>
<p>593 UPI0403147 ಹೆಸರು : ಬಸವರಾಜಮ್ಮ ಗಂಡನ ಮಹಾದೇವಸ್ವಾಮಿ ಹೆಸರು : ಮನ ಸಂ. : 71ಬಿ ವಯಸ್ಸು 33 ಲಿಂಗ : ಹೆಣ್ಣು</p>	<p>594 UPI0012237 ಹೆಸರು : ವಿದ್ಯಾಮಣಿ ಗಂಡನ ರಾಮಶೆಟ್ಟಿ ಹೆಸರು : ಮನ ಸಂ. : 71ಬಿ ವಯಸ್ಸು 32 ಲಿಂಗ : ಹೆಣ್ಣು</p>	<p>595 UPI2086189 ಹೆಸರು : ಚಿಕ್ಕದಾಸಶೆಟ್ಟಿ ತಂದೆಯ ದಾಸಶೆಟ್ಟಿ ಹೆಸರು : ಮನ ಸಂ. : 72 ವಯಸ್ಸು 72 ಲಿಂಗ : ಗಂಡು</p>

Photo Not Available

ವಿಭಾಗ : 1--ಮಧುವನಹಳ್ಳಿ - 4 , ಕೊಳ್ಳೇಗಾಲ ತಾಲ್ಲೂಕು , ಚಾಮರಾಜನಗರ ಜಿಲ್ಲೆ ಪಿನ್ ಕೋಡ್ ಮುಂದುವರಿದಿದೆ
:571440

596	UPI2086197 ಹೆಸರು : ದೇವಿರಮ್ಮ ಗಂಡನ ಚಿಕ್ಕದಾಸಶೆಟ್ಟಿ ಹೆಸರು : ಮನ ಸಂ. : 72 ವಯಸ್ಸು 62 ಲಿಂಗ : ಹೆಣ್ಣು	597	UPI2086205 ಹೆಸರು : ಕಮರಶೆಟ್ಟಿ ತಂದೆಯ ಚಿಕ್ಕದಾಸಶೆಟ್ಟಿ ಹೆಸರು : ಮನ ಸಂ. : 72 ವಯಸ್ಸು 38 ಲಿಂಗ : ಗಂಡು	598	UPI2086213 ಹೆಸರು : ಸುವರ್ಣ ಗಂಡನ ಕಮರಶೆಟ್ಟಿ ಹೆಸರು : ಮನ ಸಂ. : 72 ವಯಸ್ಸು 28 ಲಿಂಗ : ಹೆಣ್ಣು
599	UPI2086221 ಹೆಸರು : ತಿಮ್ಮಶೆಟ್ಟಿ ತಂದೆಯ ದಾಸಶೆಟ್ಟಿ ಹೆಸರು : ಮನ ಸಂ. : 73ಎ ವಯಸ್ಸು 83 ಲಿಂಗ : ಗಂಡು	600	291025 ಹೆಸರು : ಟಿ.ವೆಂಕಟೇಶ ತಂದೆಯ ತಿಮ್ಮಶೆಟ್ಟಿ ಹೆಸರು : ಮನ ಸಂ. : 73ಎ ವಯಸ್ಸು 41 ಲಿಂಗ : ಗಂಡು	601	DGR1300193 ಹೆಸರು : ಮಹಾದೇವಮ್ಮ ಗಂಡನ ಟಿ.ದಾಸಶೆಟ್ಟಿ ಹೆಸರು : ಮನ ಸಂ. : 73ಎ ವಯಸ್ಸು 39 ಲಿಂಗ : ಹೆಣ್ಣು
602	DGR1300201 ಹೆಸರು : ವಿಜಯ ಗಂಡನ ಟಿ.ವೆಂಕಟೇಶ ಹೆಸರು : ಮನ ಸಂ. : 73ಎ ವಯಸ್ಸು 31 ಲಿಂಗ : ಹೆಣ್ಣು	603	291132 ಹೆಸರು : ಎಸ್.ಸಿದ್ದರಾಜಮ್ಮ ತಂದೆಯ ಸಿದ್ದರಶೆಟ್ಟಿ ಹೆಸರು : ಮನ ಸಂ. : 73ಬಿ ವಯಸ್ಸು 57 ಲಿಂಗ : ಹೆಣ್ಣು	604	DGR1300367 ಹೆಸರು : ಪ್ರಭಾವತಿ ಗಂಡನ ಸಿದ್ದರಾಜು ಹೆಸರು : ಮನ ಸಂ. : 73ಬಿ ವಯಸ್ಸು 47 ಲಿಂಗ : ಹೆಣ್ಣು
605	DGR1300417 ಹೆಸರು : ಮೂರ್ತಿ ತಂದೆಯ ಸಿದ್ದರಾಜು ಹೆಸರು : ಮನ ಸಂ. : 73ಬಿ ವಯಸ್ಸು 31 ಲಿಂಗ : ಗಂಡು	606	291591 ಹೆಸರು : ಸಿದ್ದಪ್ಪಸ್ವಾಮಿ ತಾಯಿಯ ತುಳಸಮ್ಮ ಹೆಸರು : ಮನ ಸಂ. : 74 ವಯಸ್ಸು 52 ಲಿಂಗ : ಗಂಡು	607	291260 ಹೆಸರು : ಕೆಂಪೀರಮ್ಮ ಗಂಡನ ಮಸಣಶೆಟ್ಟಿ ಹೆಸರು : ಮನ ಸಂ. : 75 ವಯಸ್ಸು 69 ಲಿಂಗ : ಹೆಣ್ಣು
608	UPI2086239 ಹೆಸರು : ರಾಜಣ್ಣ ತಂದೆಯ ಮಸಣಶೆಟ್ಟಿ ಹೆಸರು : ಮನ ಸಂ. : 75 ವಯಸ್ಸು 67 ಲಿಂಗ : ಗಂಡು	609	291716 ಹೆಸರು : ಸಿದ್ದಪ್ಪಸ್ವಾಮಿ ತಂದೆಯ ಮಸಣಶೆಟ್ಟಿ ಹೆಸರು : ಮನ ಸಂ. : 75 ವಯಸ್ಸು 48 ಲಿಂಗ : ಗಂಡು	610	291259 ಹೆಸರು : ಚಿಕ್ಕಮ್ಮಣಿ ಗಂಡನ ಸಿದ್ದಪ್ಪಸ್ವಾಮಿ ಹೆಸರು : ಮನ ಸಂ. : 75 ವಯಸ್ಸು 44 ಲಿಂಗ : ಹೆಣ್ಣು
611	ಹೆಸರು : ನಟರಾಜು ತಂದೆಯ ಮಹಾದೇವಶೆಟ್ಟಿ ಹೆಸರು : ಮನ ಸಂ. : 76 ವಯಸ್ಸು 40 ಲಿಂಗ : ಗಂಡು	612	ಹೆಸರು : ಮಹಾದೇವಶೆಟ್ಟಿ ತಂದೆಯ ಸಿದ್ದರಶೆಟ್ಟಿ ಹೆಸರು : ಮನ ಸಂ. : 76 ವಯಸ್ಸು 67 ಲಿಂಗ : ಗಂಡು	613	291129 ಹೆಸರು : ಸುವರ್ಣಮ್ಮ ಗಂಡನ ಮಹಾದೇವಶೆಟ್ಟಿ ಹೆಸರು : ಮನ ಸಂ. : 76 ವಯಸ್ಸು 55 ಲಿಂಗ : ಹೆಣ್ಣು
614	ಹೆಸರು : ರಮೇಶ ತಂದೆಯ ಮಹಾದೇವಶೆಟ್ಟಿ ಹೆಸರು : ಮನ ಸಂ. : 76 ವಯಸ್ಸು 38 ಲಿಂಗ : ಗಂಡು	615	UPI2086270 ಹೆಸರು : ಡಿ.ಶಕುಂತಲಮ್ಮ ಗಂಡನ ಎಂ.ಮಸಣಶೆಟ್ಟಿ ಹೆಸರು : ಮನ ಸಂ. : 76ಎ ವಯಸ್ಸು 70 ಲಿಂಗ : ಹೆಣ್ಣು	616	UPI2086288 ಹೆಸರು : ಪದ್ಮ ಇತರರು : ಎಂ.ಮಸಣಶೆಟ್ಟಿ ಮನ ಸಂ. : 76ಎ ವಯಸ್ಸು 45 ಲಿಂಗ : ಹೆಣ್ಣು
617	ಹೆಸರು : ನಾಗೇಂದ್ರ ತಂದೆಯ ತಾಂಡಶೆಟ್ಟಿ ಹೆಸರು : ಮನ ಸಂ. : 76ಎ ವಯಸ್ಸು 49 ಲಿಂಗ : ಗಂಡು	618	ಹೆಸರು : ಗುರುಸಿದ್ದಶೆಟ್ಟಿ ತಂದೆಯ ಮಸಣಶೆಟ್ಟಿ ಹೆಸರು : ಮನ ಸಂ. : 76ಎ ವಯಸ್ಸು 71 ಲಿಂಗ : ಗಂಡು	619	ಹೆಸರು : ಅಶಾ ಗಂಡನ ಮಹೇಶ ಹೆಸರು : ಮನ ಸಂ. : 76ಎ ವಯಸ್ಸು 23 ಲಿಂಗ : ಹೆಣ್ಣು
620	ಹೆಸರು : ವೆಂಕಟರಂಗಶೆಟ್ಟಿ ತಂದೆಯ ಬಿಳಿಗಿರಿಶೆಟ್ಟಿ ಹೆಸರು : ಮನ ಸಂ. : 76ಎ ವಯಸ್ಸು 49 ಲಿಂಗ : ಗಂಡು	621	ಹೆಸರು : ಸುನಂದ ಗಂಡನ ಗಂಗರಾಜು ಹೆಸರು : ಮನ ಸಂ. : 76ಎ ವಯಸ್ಸು 26 ಲಿಂಗ : ಹೆಣ್ಣು	622	ಹೆಸರು : ನಂದಿನಿ ಸಿ ಗಂಡನ ಕೆಂಪರಾಜು ಹೆಸರು : ಮನ ಸಂ. : 76ಡಬ್ಲ್ಯೂ ವಯಸ್ಸು 23 ಲಿಂಗ : ಹೆಣ್ಣು

ವಿಭಾಗ : 1--ಮಧುವನಹಳ್ಳಿ - 4 , ಕೊಳ್ಳೇಗಾಲ ತಾಲ್ಲೂಕು , ಚಾಮರಾಜನಗರ ಜಿಲ್ಲೆ ಪಿನ್ ಕೋಡ್ ಮುಂದುವರಿದಿದೆ
:571440

623 UPI2086296 ಹೆಸರು : ಎಂ.ಗುರುನಂಜಶೆಟ್ಟಿ ತಂದೆಯ ಸಿ.ಮಸೂಲಶೆಟ್ಟಿ ಹೆಸರು : ಮನ ಸಂ. : 76ಸಿ ವಯಸ್ಸು 66 ಲಿಂಗ : ಗಂಡು	624 UPI2086304 ಹೆಸರು : ಎಸ್.ಗೀತ ಗಂಡನ ಗುರುನಂಜಶೆಟ್ಟಿ ಹೆಸರು : ಮನ ಸಂ. : 76ಸಿ ವಯಸ್ಸು 58 ಲಿಂಗ : ಹೆಣ್ಣು	625 UPI3005519 ಹೆಸರು : ಮಲ್ಲೇಶಬಾಬು ತಂದೆಯ ಎಂ.ಗುರುನಂಜಶೆಟ್ಟಿ ಹೆಸರು : ಮನ ಸಂ. : 76ಸಿ ವಯಸ್ಸು 35 ಲಿಂಗ : ಗಂಡು
626 UPI2086312 ಹೆಸರು : ಜಿ.ಸಿದ್ದಪ್ಪಾಜಿ ತಂದೆಯ ಗುರುನಂಜಶೆಟ್ಟಿ ಹೆಸರು : ಮನ ಸಂ. : 76-ಸಿ ವಯಸ್ಸು 34 ಲಿಂಗ : ಗಂಡು	627 UPI2086320 ಹೆಸರು : ಮಹಾದೇವಮ್ಮ ಗಂಡನ ಸಿದ್ದಪ್ಪಶೆಟ್ಟಿ ಹೆಸರು : ಮನ ಸಂ. : 76ಬಿ ವಯಸ್ಸು 77 ಲಿಂಗ : ಹೆಣ್ಣು	628 UPI2086338 ಹೆಸರು : ಎಸ್.ರಮೇಶ ತಂದೆಯ ಸಿದ್ದಪ್ಪಾಜಿ ಹೆಸರು : ಮನ ಸಂ. : 76ಬಿ ವಯಸ್ಸು 52 ಲಿಂಗ : ಗಂಡು
629 UPI2086346 ಹೆಸರು : ಎಸ್.ಶಾಂತಿ ಗಂಡನ ಎನ್.ರಮೇಶ ಹೆಸರು : ಮನ ಸಂ. : 76ಬಿ ವಯಸ್ಸು 44 ಲಿಂಗ : ಹೆಣ್ಣು	630 ಹೆಸರು : ಮಸೂಲಮ್ಮ ಗಂಡನ ಕೆಂಪಗಾಮಶೆಟ್ಟಿ ಹೆಸರು : ಮನ ಸಂ. : 78 ವಯಸ್ಸು 91 ಲಿಂಗ : ಹೆಣ್ಣು	631 ಹೆಸರು : ಟಿ.ಗುರುಶೆಟ್ಟಿ ತಂದೆಯ ತಾಂಡಶೆಟ್ಟಿ ಹೆಸರು : ಮನ ಸಂ. : 78 ವಯಸ್ಸು 64 ಲಿಂಗ : ಗಂಡು
632 ಹೆಸರು : ಸಿದ್ದರಾಜಮ್ಮ ಗಂಡನ ಟಿ.ಗುರುಶೆಟ್ಟಿ ಹೆಸರು : ಮನ ಸಂ. : 78 ವಯಸ್ಸು 64 ಲಿಂಗ : ಹೆಣ್ಣು	633 291530 ಹೆಸರು : ಮಂಗಳಮ್ಮ ಗಂಡನ ಸಿದ್ದಶೆಟ್ಟಿ ಹೆಸರು : ಮನ ಸಂ. : 79 ವಯಸ್ಸು 39 ಲಿಂಗ : ಹೆಣ್ಣು	634 KT/15/111/291073 ಹೆಸರು : ಎಂ.ನಂಜಪ್ಪಶೆಟ್ಟಿ ತಂದೆಯ ಮಸೂಲಶೆಟ್ಟಿ ಹೆಸರು : ಮನ ಸಂ. : 79 ವಯಸ್ಸು 59 ಲಿಂಗ : ಗಂಡು
635 291249 ಹೆಸರು : ಶಾರದಾಂಬ ಗಂಡನ ಎಂ.ನಂಜಪ್ಪಶೆಟ್ಟಿ ಹೆಸರು : ಮನ ಸಂ. : 79 ವಯಸ್ಸು 44 ಲಿಂಗ : ಹೆಣ್ಣು	636 UPI2086387 ಹೆಸರು : ಎಂ.ಎನ್.ಸಿದ್ದಲಿಂಗಮೂರ್ತಿ ತಂದೆಯ ನಂಜಪ್ಪಶೆಟ್ಟಿ ಹೆಸರು : ಮನ ಸಂ. : 79 ವಯಸ್ಸು 29 ಲಿಂಗ : ಗಂಡು	637 UPI2086395 ಹೆಸರು : ಶಶಿಧರ್ ಎ ಎನ್ ತಂದೆಯ ಎಂ ನಂಜಪ್ಪಶೆಟ್ಟಿ ಹೆಸರು : ಮನ ಸಂ. : 79 ವಯಸ್ಸು 25 ಲಿಂಗ : ಗಂಡು
638 ಹೆಸರು : ಶಿವಕುಮಾರಸ್ವಾಮಿ ತಂದೆಯ ಮಸೂಲಶೆಟ್ಟಿ ಹೆಸರು : ಮನ ಸಂ. : 80 ವಯಸ್ಸು 36 ಲಿಂಗ : ಗಂಡು	639 ಹೆಸರು : ಶಿವಕುಮಾರಸ್ವಾಮಿ ತಂದೆಯ ಶಿವಕುಮಾರಸ್ವಾಮಿ ಹೆಸರು : ಮನ ಸಂ. : 11 ವಯಸ್ಸು 29 ಲಿಂಗ : ಗಂಡು	640 UPI2086429 ಹೆಸರು : ಶಿವಕುಮಾರ ತಂದೆಯ ಮಸೂಲಶೆಟ್ಟಿ ಹೆಸರು : ಮನ ಸಂ. : 11 ವಯಸ್ಸು 33 ಲಿಂಗ : ಗಂಡು
641 UPI2086437 ಹೆಸರು : ಜ್ಯೋತಿ ಗಂಡನ ಸಿದ್ದಪ್ಪ ಹೆಸರು : ಮನ ಸಂ. : 113ಬಿ ವಯಸ್ಸು 28 ಲಿಂಗ : ಹೆಣ್ಣು	642 291349 ಹೆಸರು : ರಾಜೇಶ್ವರಿ ಗಂಡನ ಎಸ್.ಶಿವಕುಮಾರ ಹೆಸರು : ಮನ ಸಂ. : 80 ವಯಸ್ಸು 44 ಲಿಂಗ : ಹೆಣ್ಣು	643 UPI0012245 ಹೆಸರು : ಎಸ್.ಶಿವಕುಮಾರ ತಂದೆಯ ಸಿದ್ದಶೆಟ್ಟಿ ಹೆಸರು : ಮನ ಸಂ. : 80 ವಯಸ್ಸು 40 ಲಿಂಗ : ಗಂಡು
644 UPI0403006 ಹೆಸರು : ನವೀನಬಾಬು ಎಸ್ ತಂದೆಯ ಶಿವಕುಮಾರ ಎಸ್ ಹೆಸರು : ಮನ ಸಂ. : 80 ವಯಸ್ಸು 22 ಲಿಂಗ : ಗಂಡು	645 UPI2086445 ಹೆಸರು : ಚಿಲುವಶೆಟ್ಟಿ ತಂದೆಯ ಚಿಲುವಶೆಟ್ಟಿ ಹೆಸರು : ಮನ ಸಂ. : 81 ವಯಸ್ಸು 81 ಲಿಂಗ : ಗಂಡು	646 ಹೆಸರು : ಚಿಕ್ಕತಾಯಮ್ಮ ಗಂಡನ ಸಿದ್ದಶೆಟ್ಟಿ ಹೆಸರು : ಮನ ಸಂ. : 81 ವಯಸ್ಸು 59 ಲಿಂಗ : ಹೆಣ್ಣು
647 UPI0403048 ಹೆಸರು : ಮಹಾದೇವಶೆಟ್ಟಿ ತಂದೆಯ ಸಿದ್ದಶೆಟ್ಟಿ ಹೆಸರು : ಮನ ಸಂ. : 81 ವಯಸ್ಸು 49 ಲಿಂಗ : ಗಂಡು	648 ಹೆಸರು : ಸಿದ್ದರಾಜಮ್ಮ ಗಂಡನ ಮಹಾದೇವಶೆಟ್ಟಿ ಹೆಸರು : ಮನ ಸಂ. : 81 ವಯಸ್ಸು 39 ಲಿಂಗ : ಹೆಣ್ಣು	649 UPI2086478 ಹೆಸರು : ಸಿದ್ದರಾಜಮ್ಮ ಗಂಡನ ಗುರುನಂಜಶೆಟ್ಟಿ ಹೆಸರು : ಮನ ಸಂ. : 81 ವಯಸ್ಸು 40 ಲಿಂಗ : ಹೆಣ್ಣು

ವಿಭಾಗ : 1--ಮಧುವನಹಳ್ಳಿ - 4 , ಕೊಳ್ಳೇಗಾಲ ತಾಲ್ಲೂಕು , ಚಾಮರಾಜನಗರ ಜಿಲ್ಲೆ ಪಿನ್ ಕೋಡ್ ಮುಂದುವರಿದಿದೆ
:571440

650	ಹೆಸರು : ಮಸಣಶೆಟ್ಟಿ ಎಂ ತಂದೆಯ ಮಸಣಶೆಟ್ಟಿ ಹೆಸರು : ಮನೆ ನಂ. : 81 ವಯಸ್ಸು 52 ಲಿಂಗ : ಗಂಡು	651 UPI2086486 ಹೆಸರು : ಮಹಾದೇವಶೆಟ್ಟಿ ತಂದೆಯ ಚೆಲುವಶೆಟ್ಟಿ ಹೆಸರು : ಮನೆ ನಂ. : 82 ವಯಸ್ಸು 59 ಲಿಂಗ : ಗಂಡು	652 ಹೆಸರು : ವಸಂತಿ ಇತರರು : ರಂಗಶೆಟ್ಟಿ ಮನೆ ನಂ. : 82 ವಯಸ್ಸು 42 ಲಿಂಗ : ಹೆಣ್ಣು
653 291309 ಹೆಸರು : ನಾಗಮ್ಮ ಗಂಡನ ರಂಗರಾಜು ಹೆಸರು : ಮನೆ ನಂ. : 82 ವಯಸ್ಸು 41 ಲಿಂಗ : ಹೆಣ್ಣು	654 UPI2086502 ಹೆಸರು : ಚಂದ್ರಮ್ಮ ತಂದೆಯ ರಂಗಶೆಟ್ಟಿ ಹೆಸರು : ಮನೆ ನಂ. : 82 ವಯಸ್ಸು 39 ಲಿಂಗ : ಹೆಣ್ಣು	655 DGR3004173 ಹೆಸರು : ಗಿರಿಪ್ರಕಾಶ ತಂದೆಯ ಕಂಬುಶೆಟ್ಟಿ ಹೆಸರು : ಮನೆ ನಂ. : 82 ವಯಸ್ಸು 40 ಲಿಂಗ : ಗಂಡು	
656 291794 ಹೆಸರು : ರಾಮಕೃಷ್ಣ ತಂದೆಯ ರಂಗಶೆಟ್ಟಿ ಹೆಸರು : ಮನೆ ನಂ. : 82 ವಯಸ್ಸು 32 ಲಿಂಗ : ಗಂಡು	657 UPI0012252 ಹೆಸರು : ಸುಮತಿ ಗಂಡನ ರಾಮಕೃಷ್ಣ ಹೆಸರು : ಮನೆ ನಂ. : 82 ವಯಸ್ಸು 28 ಲಿಂಗ : ಹೆಣ್ಣು	658 UPI2086510 ಹೆಸರು : ಶಂಕರಮ್ಮ ಗಂಡನ ಮಹಾದೇವಶೆಟ್ಟಿ ಹೆಸರು : ಮನೆ ನಂ. : 83 ವಯಸ್ಸು 40 ಲಿಂಗ : ಹೆಣ್ಣು	
659 UPI0402131 ಹೆಸರು : ಗಿರೀಶ ತಂದೆಯ ತಿಮ್ಮಶೆಟ್ಟಿ ಹೆಸರು : ಮನೆ ನಂ. : 83 ವಯಸ್ಸು 77 ಲಿಂಗ : ಗಂಡು	660 UPI2086528 ಹೆಸರು : ಶಿವನಂಜಮ್ಮ ಗಂಡನ ಗಿರೀಶ ಹೆಸರು : ಮನೆ ನಂ. : 83 ವಯಸ್ಸು 67 ಲಿಂಗ : ಹೆಣ್ಣು	661 UPI2086536 ಹೆಸರು : ಗಿರೀಶ ತಂದೆಯ ಗಿರೀಶ ಹೆಸರು : ಮನೆ ನಂ. : 83 ವಯಸ್ಸು 77 ಲಿಂಗ : ಗಂಡು	
662 ಹೆಸರು : ಮಾದೇವಮ್ಮ ಇತರರು : ಗಿರೀಶ ಮನೆ ನಂ. : 83 ವಯಸ್ಸು 35 ಲಿಂಗ : ಹೆಣ್ಣು	663 ಹೆಸರು : ವೆಂಕಟಮ್ಮ ಗಂಡನ ರಾಮಶೆಟ್ಟಿ ಹೆಸರು : ಮನೆ ನಂ. : 83-ಬಿ ವಯಸ್ಸು 66 ಲಿಂಗ : ಹೆಣ್ಣು	664 ಹೆಸರು : ಮಸಣಮ್ಮ ಗಂಡನ ನಾರಾಯಣಶೆಟ್ಟಿ ಹೆಸರು : ಮನೆ ನಂ. : 83-ಬಿ ವಯಸ್ಸು 39 ಲಿಂಗ : ಹೆಣ್ಣು	
665 ಹೆಸರು : ದಾಸಶೆಟ್ಟಿ ತಂದೆಯ ರಾಮಶೆಟ್ಟಿ ಹೆಸರು : ಮನೆ ನಂ. : 83-ಬಿ ವಯಸ್ಸು 39 ಲಿಂಗ : ಗಂಡು	666 UPI2086585 ಹೆಸರು : ಗಂಗರಾಜು ತಂದೆಯ ರಾಮಶೆಟ್ಟಿ ಹೆಸರು : ಮನೆ ನಂ. : 83-ಬಿ ವಯಸ್ಸು 38 ಲಿಂಗ : ಗಂಡು	667 UPI0402172 ಹೆಸರು : ರಂಗಸ್ವಾಮಿ ತಂದೆಯ ರಾಮಶೆಟ್ಟಿ ಹೆಸರು : ಮನೆ ನಂ. : 83-ಬಿ ವಯಸ್ಸು 39 ಲಿಂಗ : ಗಂಡು	
668 ಹೆಸರು : ನಂಜಮ್ಮ ಗಂಡನ ಅರಸಶೆಟ್ಟಿ ಹೆಸರು : ಮನೆ ನಂ. : 84ಡಿ ವಯಸ್ಸು 87 ಲಿಂಗ : ಹೆಣ್ಣು	669 ಹೆಸರು : ಪುಟ್ಟರಸಶೆಟ್ಟಿ ತಂದೆಯ ಅರಸಶೆಟ್ಟಿ ಹೆಸರು : ಮನೆ ನಂ. : 84ಡಿ ವಯಸ್ಸು 59 ಲಿಂಗ : ಗಂಡು	670 UPI2086619 ಹೆಸರು : ಮಹಾದೇವಮ್ಮ ಗಂಡನ ಪುಟ್ಟರಸಶೆಟ್ಟಿ ಹೆಸರು : ಮನೆ ನಂ. : 84ಡಿ ವಯಸ್ಸು 47 ಲಿಂಗ : ಹೆಣ್ಣು	
671 UPI2086627 ಹೆಸರು : ಸಿದ್ದಪ್ಪಸ್ವಾಮಿ ತಂದೆಯ ಪುಟ್ಟರಸಶೆಟ್ಟಿ ಹೆಸರು : ಮನೆ ನಂ. : 84ಡಿ ವಯಸ್ಸು 39 ಲಿಂಗ : ಗಂಡು	672 ಹೆಸರು : ಮಹಾದೇವಮ್ಮ ಗಂಡನ ಸಿದ್ದಪ್ಪಸ್ವಾಮಿ ಹೆಸರು : ಮನೆ ನಂ. : 84ಡಿ ವಯಸ್ಸು 30 ಲಿಂಗ : ಹೆಣ್ಣು	673 ಹೆಸರು : ಮಹೇಶ ತಂದೆಯ ಪುಟ್ಟರಸಶೆಟ್ಟಿ ಹೆಸರು : ಮನೆ ನಂ. : 84ಡಿ ವಯಸ್ಸು 32 ಲಿಂಗ : ಗಂಡು	
674 ಹೆಸರು : ನಾಗರಾಜಶೆಟ್ಟಿ ತಂದೆಯ ಅರಸಶೆಟ್ಟಿ ಹೆಸರು : ಮನೆ ನಂ. : 84ಡಿ ವಯಸ್ಸು 51 ಲಿಂಗ : ಗಂಡು	675 UPI2086668 ಹೆಸರು : ನಾಗಮ್ಮ ಗಂಡನ ನಾಗರಾಜಶೆಟ್ಟಿ ಹೆಸರು : ಮನೆ ನಂ. : 84ಡಿ ವಯಸ್ಸು 33 ಲಿಂಗ : ಹೆಣ್ಣು	676 ಹೆಸರು : ಮಹಾದೇವಶೆಟ್ಟಿ ತಂದೆಯ ಮಹಾದೇವಶೆಟ್ಟಿ ಹೆಸರು : ಮನೆ ನಂ. : 84ಎ ವಯಸ್ಸು 46 ಲಿಂಗ : ಗಂಡು	

ವಿಭಾಗ : 1--ಮಧುವನಹಳ್ಳಿ - 4 , ಕೊಳ್ಳೇಗಾಲ ತಾಲ್ಲೂಕು , ಚಾಮರಾಜನಗರ ಜಿಲ್ಲೆ ಪಿನ್ ಕೋಡ್ ಮುಂದುವರಿದಿದೆ
:571440

677	UPI2086684	ಹೆಸರು : ಪುಷ್ಪಲತ ಗಂಡನ ಮಹಾದೇವಶೆಟ್ಟಿ ಹೆಸರು : ಮನ ನಂ. : 84ಎ ವಯಸ್ಸು 37 ಲಿಂಗ : ಹೆಣ್ಣು	678	UPI0012260	ಹೆಸರು : ಕೆಂಪೀರಮ್ಮ ಗಂಡನ ಮಹಾದೇವಶೆಟ್ಟಿ ಹೆಸರು : ಮನ ನಂ. : 84ಸಿ ವಯಸ್ಸು 49 ಲಿಂಗ : ಹೆಣ್ಣು	679	UPI0012278	ಹೆಸರು : ಲಿಂಗರಾಜು ತಂದೆಯ ಮಹಾದೇವಶೆಟ್ಟಿ ಹೆಸರು : ಮನ ನಂ. : 84ಸಿ ವಯಸ್ಸು 34 ಲಿಂಗ : ಗಂಡು
680	UPI0012286	ಹೆಸರು : ಚಿಕ್ಕಮ್ಮ ಗಂಡನ ಲಿಂಗರಾಜು ಹೆಸರು : ಮನ ನಂ. : 84ಸಿ ವಯಸ್ಸು 32 ಲಿಂಗ : ಹೆಣ್ಣು	681	UPI0012294	ಹೆಸರು : ಚೆನ್ನಮ್ಮ ಗಂಡನ ಲಿಂಗರಾಜು ಹೆಸರು : ಮನ ನಂ. : 84ಸಿ ವಯಸ್ಸು 28 ಲಿಂಗ : ಹೆಣ್ಣು	682		ಹೆಸರು : ಪುಟ್ಟರಸಶೆಟ್ಟಿ ತಂದೆಯ ಮಸಣಶೆಟ್ಟಿ ಹೆಸರು : ಮನ ನಂ. : 84ಬಿ ವಯಸ್ಸು 57 ಲಿಂಗ : ಗಂಡು
683	UPI2086700	ಹೆಸರು : ಉರಿಸಿಂಗಮ್ಮ ಗಂಡನ ಪುಟ್ಟರಸಶೆಟ್ಟಿ ಹೆಸರು : ಮನ ನಂ. : 84ಬಿ ವಯಸ್ಸು 46 ಲಿಂಗ : ಹೆಣ್ಣು	684		ಹೆಸರು : ಸಿದ್ದಪ್ಪಸ್ವಾಮಿ ತಂದೆಯ ಪುಟ್ಟರಸಶೆಟ್ಟಿ ಹೆಸರು : ಮನ ನಂ. : 84ಬಿ ವಯಸ್ಸು 35 ಲಿಂಗ : ಗಂಡು	685	UPI2086726	ಹೆಸರು : ಹೇಮ ಗಂಡನ ಸಿದ್ದಪ್ಪಸ್ವಾಮಿ ಹೆಸರು : ಮನ ನಂ. : 84ಬಿ ವಯಸ್ಸು 30 ಲಿಂಗ : ಹೆಣ್ಣು
686	UPI2086734	ಹೆಸರು : ಪುಟ್ಟತಾಯಮ್ಮ ಗಂಡನ ಸಿದ್ದರಾಜು ಹೆಸರು : ಮನ ನಂ. : 85ಎ ವಯಸ್ಸು 63 ಲಿಂಗ : ಹೆಣ್ಣು	687		ಹೆಸರು : ಸುಂದರಶೆಟ್ಟಿ ತಂದೆಯ ರಾಜಶೆಟ್ಟಿ ಹೆಸರು : ಮನ ನಂ. : 85ಎ ವಯಸ್ಸು 46 ಲಿಂಗ : ಗಂಡು	688	UPI2086759	ಹೆಸರು : ಸೋಮಣ್ಣ ತಂದೆಯ ಸಿದ್ದರಾಜು ಹೆಸರು : ಮನ ನಂ. : 85ಎ ವಯಸ್ಸು 44 ಲಿಂಗ : ಗಂಡು
689	UPI2086767	ಹೆಸರು : ಶಿವಾಕ್ಷಿ ಗಂಡನ ಸುಂದರಶೆಟ್ಟಿ ಹೆಸರು : ಮನ ನಂ. : 85ಎ ವಯಸ್ಸು 36 ಲಿಂಗ : ಹೆಣ್ಣು	690	DGR1300938	ಹೆಸರು : ಕುಮಾರಿ ಗಂಡನ ಸೋಮಣ್ಣ ಹೆಸರು : ಮನ ನಂ. : 85 ವಯಸ್ಸು 33 ಲಿಂಗ : ಹೆಣ್ಣು	691	UPI0012302	ಹೆಸರು : ಮಸಣಶೆಟ್ಟಿ ತಂದೆಯ ಮು.ಮಸಣಶೆಟ್ಟಿ ಹೆಸರು : ಮನ ನಂ. : 86 ವಯಸ್ಸು 72 ಲಿಂಗ : ಗಂಡು
692	291750	ಹೆಸರು : ಸಿದ್ದರಾಜಮ್ಮ ಗಂಡನ ಮಸಣಶೆಟ್ಟಿ ಹೆಸರು : ಮನ ನಂ. : 86 ವಯಸ್ಸು 57 ಲಿಂಗ : ಹೆಣ್ಣು	693		ಹೆಸರು : ಮಹೇಶ ತಂದೆಯ ಮಸಣಶೆಟ್ಟಿ ಹೆಸರು : ಮನ ನಂ. : 86 ವಯಸ್ಸು 36 ಲಿಂಗ : ಗಂಡು	694	291424	ಹೆಸರು : ಸಿದ್ದಮ್ಮ ಗಂಡನ ಮಸಣಶೆಟ್ಟಿ ಹೆಸರು : ಮನ ನಂ. : 87 ವಯಸ್ಸು 73 ಲಿಂಗ : ಹೆಣ್ಣು
695	UPI2086775	ಹೆಸರು : ಮಸಣಶೆಟ್ಟಿ ತಂದೆಯ ಮಸಣಶೆಟ್ಟಿ ಹೆಸರು : ಮನ ನಂ. : 87 ವಯಸ್ಸು 70 ಲಿಂಗ : ಗಂಡು	696	DGR3248218	ಹೆಸರು : ಮಹಾದೇವಪ್ರಸಾದ್ ತಂದೆಯ ಮಸಣಶೆಟ್ಟಿ ಹೆಸರು : ಮನ ನಂ. : 87 ವಯಸ್ಸು 29 ಲಿಂಗ : ಗಂಡು	697	UPI3259967	ಹೆಸರು : ಸುಂದರಶೆಟ್ಟಿ ತಂದೆಯ ಕನ್ನಿಸಿದ್ದಶೆಟ್ಟಿ ಹೆಸರು : ಮನ ನಂ. : 88ಎ ವಯಸ್ಸು 54 ಲಿಂಗ : ಗಂಡು
698	UPI2086791	ಹೆಸರು : ಮಂಗಳಮ್ಮ ಗಂಡನ ಸುಂದರಶೆಟ್ಟಿ ಹೆಸರು : ಮನ ನಂ. : 88ಎ ವಯಸ್ಸು 50 ಲಿಂಗ : ಹೆಣ್ಣು	699	DGR3003647	ಹೆಸರು : ಎಸ್.ರಾಜೇಂದ್ರ ತಂದೆಯ ಸುಂದರಶೆಟ್ಟಿ ಹೆಸರು : ಮನ ನಂ. : 88ಎ ವಯಸ್ಸು 27 ಲಿಂಗ : ಗಂಡು	700	UPI2086809	ಹೆಸರು : ನಟರಾಜು ತಂದೆಯ ಕನ್ನಿಸಿದ್ದಶೆಟ್ಟಿ ಹೆಸರು : ಮನ ನಂ. : 88ಸಿ ವಯಸ್ಸು 55 ಲಿಂಗ : ಗಂಡು
701	UPI2086817	ಹೆಸರು : ಪ್ರೇಮ ಗಂಡನ ನಟರಾಜು ಹೆಸರು : ಮನ ನಂ. : 88ಸಿ ವಯಸ್ಸು 46 ಲಿಂಗ : ಹೆಣ್ಣು	702	UPI2086825	ಹೆಸರು : ಮಹಾದೇವಶೆಟ್ಟಿ ತಂದೆಯ ಕನ್ನಿಸಿದ್ದಶೆಟ್ಟಿ ಹೆಸರು : ಮನ ನಂ. : 88ಬಿ ವಯಸ್ಸು 64 ಲಿಂಗ : ಗಂಡು	703	UPI2086833	ಹೆಸರು : ರಾಜಮ್ಮ ಗಂಡನ ಮಹಾದೇವಶೆಟ್ಟಿ ಹೆಸರು : ಮನ ನಂ. : 88ಬಿ ವಯಸ್ಸು 57 ಲಿಂಗ : ಹೆಣ್ಣು

ವಿಭಾಗ : 1--ಮಧುವನಹಳ್ಳಿ - 4 , ಕೊಳ್ಳೇಗಾಲ ತಾಲ್ಲೂಕು , ಚಾಮರಾಜನಗರ ಜಿಲ್ಲೆ ಪಿನ್ ಕೋಡ್ ಮುಂದುವರಿದಿದೆ
:571440

704	UPI3005543	ಹೆಸರು : ಸಿದ್ದಪ್ಪ ತಂದೆಯ ಮಹಾದೇವಶೆಟ್ಟಿ ಹೆಸರು : ಮನ ಸಂ. : 88ಬಿ ವಯಸ್ಸು 34 ಲಿಂಗ : ಗಂಡು	705	UPI2086841	ಹೆಸರು : ಎಂ. ರಾಜಪ್ಪಾಜಿ ತಂದೆಯ ಮಹಾದೇವಶೆಟ್ಟಿ ಹೆಸರು : ಮನ ಸಂ. : 88ಬಿ ವಯಸ್ಸು 26 ಲಿಂಗ : ಗಂಡು	706	UPI2086858	ಹೆಸರು : ಅರಸಶೆಟ್ಟಿ ತಂದೆಯ ಮಹಾದೇವಶೆಟ್ಟಿ ಹೆಸರು : ಮನ ಸಂ. : 88ಸಿ ವಯಸ್ಸು 34 ಲಿಂಗ : ಗಂಡು
707		ಹೆಸರು : ಸಿದ್ದಮ್ಮ ಗಂಡನ ಸಿದ್ದಶೆಟ್ಟಿ ಹೆಸರು : ಮನ ಸಂ. : 89ಎ ವಯಸ್ಸು 73 ಲಿಂಗ : ಹೆಣ್ಣು	708	UPI2086874	ಹೆಸರು : ಸಿದ್ದಪ್ಪಸ್ವಾಮಿ ತಂದೆಯ ಸಿದ್ದಶೆಟ್ಟಿ ಹೆಸರು : ಮನ ಸಂ. : 89ಎ ವಯಸ್ಸು 42 ಲಿಂಗ : ಗಂಡು	709	UPI2086882	ಹೆಸರು : ಗುರುನಂಜಶೆಟ್ಟಿ ತಂದೆಯ ಸಿದ್ದಶೆಟ್ಟಿ ಹೆಸರು : ಮನ ಸಂ. : 89ಎ ವಯಸ್ಸು 55 ಲಿಂಗ : ಗಂಡು
710	UPI2086890	ಹೆಸರು : ಶಂಭುಲಿಂಗಶೆಟ್ಟಿ ತಂದೆಯ ಸಿದ್ದಶೆಟ್ಟಿ ಹೆಸರು : ಮನ ಸಂ. : 89ಎ ವಯಸ್ಸು 50 ಲಿಂಗ : ಗಂಡು	711	UPI2086908	ಹೆಸರು : ಬಸವರಾಜು ತಂದೆಯ ಸಿದ್ದಶೆಟ್ಟಿ ಹೆಸರು : ಮನ ಸಂ. : 89ಎ ವಯಸ್ಸು 44 ಲಿಂಗ : ಗಂಡು	712	UPI0404194	ಹೆಸರು : ಮಹಾದೇವಮ್ಮ ಗಂಡನ ಸಿದ್ದಪ್ಪಸ್ವಾಮಿ ಹೆಸರು : ಮನ ಸಂ. : 89ಎ ವಯಸ್ಸು 47 ಲಿಂಗ : ಹೆಣ್ಣು
713	UPI2086916	ಹೆಸರು : ವನಚಾಕ್ಷಮ್ಮ ಗಂಡನ ಗುರುನಂಜಶೆಟ್ಟಿ ಹೆಸರು : ಮನ ಸಂ. : 89ಎ ವಯಸ್ಸು 45 ಲಿಂಗ : ಹೆಣ್ಣು	714		ಹೆಸರು : ಭಾಗ್ಯಮ್ಮ ಗಂಡನ ಶಂಭುಲಿಂಗಶೆಟ್ಟಿ ಹೆಸರು : ಮನ ಸಂ. : 89ಎ ವಯಸ್ಸು 39 ಲಿಂಗ : ಹೆಣ್ಣು	715		ಹೆಸರು : ವಿಜಯಮ್ಮ ಗಂಡನ ಬಸವರಾಜು ಹೆಸರು : ಮನ ಸಂ. : 89ಎ ವಯಸ್ಸು 35 ಲಿಂಗ : ಹೆಣ್ಣು
716	UPI2086940	ಹೆಸರು : ರಾಜೇಶ ಎಸ್ ತಂದೆಯ ಸಿದ್ದಪ್ಪಸ್ವಾಮಿ ಹೆಸರು : ಮನ ಸಂ. : 89ಎ ವಯಸ್ಸು 29 ಲಿಂಗ : ಗಂಡು	717	UPI0402677	ಹೆಸರು : ಶೋಭ ತಂದೆಯ ಸಿದ್ದಪ್ಪಸ್ವಾಮಿ ಹೆಸರು : ಮನ ಸಂ. : 89ಎ ವಯಸ್ಸು 27 ಲಿಂಗ : ಹೆಣ್ಣು	718	UPI0401158	ಹೆಸರು : ಜಿ. ಸುಂದ್ರರಾಜು ತಂದೆಯ ಎನ್. ಗುರುನಂಜಶೆಟ್ಟಿ ಹೆಸರು : ಮನ ಸಂ. : 89-ಎ ವಯಸ್ಸು 25 ಲಿಂಗ : ಗಂಡು
719	UPI0403196	ಹೆಸರು : ಸಿದ್ದಪ್ಪಸ್ವಾಮಿ ತಂದೆಯ ಎಸ್. ಶಂಭುಲಿಂಗಶೆಟ್ಟಿ ಹೆಸರು : ಮನ ಸಂ. : 89-ಎ ವಯಸ್ಸು 24 ಲಿಂಗ : ಗಂಡು	720		ಹೆಸರು : ನಂಜಶೆಟ್ಟಿ ತಂದೆಯ ಸಿದ್ದಶೆಟ್ಟಿ ಹೆಸರು : ಮನ ಸಂ. : 89ಬಿ ವಯಸ್ಸು 82 ಲಿಂಗ : ಗಂಡು	721	UPI2086965	ಹೆಸರು : ಸಿದ್ದಪ್ಪಸ್ವಾಮಿ ತಂದೆಯ ನಂಜಶೆಟ್ಟಿ ಹೆಸರು : ಮನ ಸಂ. : 89ಬಿ ವಯಸ್ಸು 43 ಲಿಂಗ : ಗಂಡು
722	UPI0402917	ಹೆಸರು : ಎನ್. ರವಿ ತಂದೆಯ ನಂಜಶೆಟ್ಟಿ ಹೆಸರು : ಮನ ಸಂ. : 89ಬಿ ವಯಸ್ಸು 40 ಲಿಂಗ : ಗಂಡು	723	UPI2086973	ಹೆಸರು : ಪುಟ್ಟನಂಜಮ್ಮ ಗಂಡನ ನೀಲಿಸಿದ್ದಶೆಟ್ಟಿ ಹೆಸರು : ಮನ ಸಂ. : 90 ವಯಸ್ಸು 62 ಲಿಂಗ : ಹೆಣ್ಣು	724	UPI2086981	ಹೆಸರು : ಸಿದ್ದಪ್ಪಸ್ವಾಮಿ ತಂದೆಯ ನೀಲಿಸಿದ್ದಶೆಟ್ಟಿ ಹೆಸರು : ಮನ ಸಂ. : 90 ವಯಸ್ಸು 42 ಲಿಂಗ : ಗಂಡು
725	UPI2086999	ಹೆಸರು : ರಮೇಶ ತಂದೆಯ ನೀಲಿಸಿದ್ದಶೆಟ್ಟಿ ಹೆಸರು : ಮನ ಸಂ. : 90 ವಯಸ್ಸು 39 ಲಿಂಗ : ಗಂಡು	726	UPI2087005	ಹೆಸರು : ರಾಜೇಶ ತಂದೆಯ ನೀಲಿಸಿದ್ದಶೆಟ್ಟಿ ಹೆಸರು : ಮನ ಸಂ. : 90 ವಯಸ್ಸು 37 ಲಿಂಗ : ಗಂಡು	727	UPI0401588	ಹೆಸರು : ಎನ್. ದಿನೇಶ ತಂದೆಯ ನೀಲಿಸಿದ್ದಶೆಟ್ಟಿ ಹೆಸರು : ಮನ ಸಂ. : 90 ವಯಸ್ಸು 32 ಲಿಂಗ : ಗಂಡು
728	UPI2087021	ಹೆಸರು : ಮಸಣಶೆಟ್ಟಿ ತಂದೆಯ ನೀಲಿಸಿದ್ದಶೆಟ್ಟಿ ಹೆಸರು : ಮನ ಸಂ. : 91 ವಯಸ್ಸು 69 ಲಿಂಗ : ಗಂಡು	729		ಹೆಸರು : ಮಹಾದೇವಮ್ಮ ಗಂಡನ ಮಸಣಶೆಟ್ಟಿ ಹೆಸರು : ಮನ ಸಂ. : 91 ವಯಸ್ಸು 59 ಲಿಂಗ : ಹೆಣ್ಣು	730	UPI3005550	ಹೆಸರು : ನಿಂಗರಾಜು ತಂದೆಯ ಮಸಣಶೆಟ್ಟಿ ಹೆಸರು : ಮನ ಸಂ. : 91 ವಯಸ್ಸು 30 ಲಿಂಗ : ಗಂಡು

ವಿಭಾಗ : 1--ಮಧುವನಹಳ್ಳಿ - 4 , ಕೊಳ್ಳೇಗಾಲ ತಾಲ್ಲೂಕು , ಚಾಮರಾಜನಗರ ಜಿಲ್ಲೆ ಪಿನ್ ಕೋಡ್ ಮುಂದುವರಿದಿದೆ
:571440

731	UPI2087047 ಹೆಸರು : ಮಹದೇವಮ್ಮ ಗಂಡನ ನಾಗರಾಜು ಹೆಸರು : ಮನ ಸಂ. : 92 ವಯಸ್ಸು 41 ಲಿಂಗ : ಹೆಣ್ಣು	732	UPI2087054 ಹೆಸರು : ಪುಟ್ಟಿಸಿದ್ದಮ್ಮ ಗಂಡನ ರಂಗಶೆಟ್ಟಿ ಹೆಸರು : ಮನ ಸಂ. : 92ಎ ವಯಸ್ಸು 74 ಲಿಂಗ : ಹೆಣ್ಣು	733	UPI2087062 ಹೆಸರು : ಗಿರೀಶ ತಂದೆಯ ರಂಗಶೆಟ್ಟಿ ಹೆಸರು : ಮನ ಸಂ. : 92ಎ ವಯಸ್ಸು 56 ಲಿಂಗ : ಗಂಡು
734	UPI0400846 ಹೆಸರು : ಕಂಬುಶೆಟ್ಟಿ ತಂದೆಯ ರಂಗಶೆಟ್ಟಿ ಹೆಸರು : ಮನ ಸಂ. : 92ಎ ವಯಸ್ಸು 36 ಲಿಂಗ : ಗಂಡು	735	DGR1483718 ಹೆಸರು : ನಾಗರಾಜಮ್ಮ ಗಂಡನ ಗಿರೀಶ ಹೆಸರು : ಮನ ಸಂ. : 92ಎ ವಯಸ್ಸು 44 ಲಿಂಗ : ಹೆಣ್ಣು	736	UPI0402206 ಹೆಸರು : ಚಿಕ್ಕಮ್ಮಣ್ಣಿ ಗಂಡನ ಕಂಬುಶೆಟ್ಟಿ ಹೆಸರು : ಮನ ಸಂ. : 92ಎ ವಯಸ್ಸು 33 ಲಿಂಗ : ಹೆಣ್ಣು
737	UPI2087088 ಹೆಸರು : ಸರಸ್ವತಿ ತಂದೆಯ ತಿಮ್ಮಶೆಟ್ಟಿ ಹೆಸರು : ಮನ ಸಂ. : 92ಬಿ ವಯಸ್ಸು 50 ಲಿಂಗ : ಹೆಣ್ಣು	738	UPI2087096 ಹೆಸರು : ವೆಂಕಟೇಶ ತಂದೆಯ ತಿಮ್ಮಶೆಟ್ಟಿ ಹೆಸರು : ಮನ ಸಂ. : 92ಬಿ ವಯಸ್ಸು 43 ಲಿಂಗ : ಗಂಡು	739	UPI2087104 ಹೆಸರು : ರೇಣುಕ ಗಂಡನ ವೆಂಕಟೇಶ ಹೆಸರು : ಮನ ಸಂ. : 92ಬಿ ವಯಸ್ಸು 37 ಲಿಂಗ : ಹೆಣ್ಣು
740	UPI2087112 ಹೆಸರು : ಹುಚ್ಚಮ್ಮ ಗಂಡನ ಗುರುಸಿದ್ದಶೆಟ್ಟಿ ಹೆಸರು : ಮನ ಸಂ. : 93 ವಯಸ್ಸು 84 ಲಿಂಗ : ಹೆಣ್ಣು	741	UPI2087120 ಹೆಸರು : ರಾಜಶೆಟ್ಟಿ ತಂದೆಯ ಮಸಣಶೆಟ್ಟಿ ಹೆಸರು : ಮನ ಸಂ. : 93 ವಯಸ್ಸು 62 ಲಿಂಗ : ಗಂಡು	742	UPI2087138 ಹೆಸರು : ಗುರುಸಿದ್ದಮ್ಮ ತಂದೆಯ ಗುರುಸಿದ್ದಶೆಟ್ಟಿ ಹೆಸರು : ಮನ ಸಂ. : 93 ವಯಸ್ಸು 61 ಲಿಂಗ : ಹೆಣ್ಣು
743	UPI2087146 ಹೆಸರು : ಗೌರಮ್ಮ ಗಂಡನ ರಾಜಶೆಟ್ಟಿ ಹೆಸರು : ಮನ ಸಂ. : 93 ವಯಸ್ಸು 52 ಲಿಂಗ : ಹೆಣ್ಣು	744	744 ಹೆಸರು : ಮಾದೇಶ ತಂದೆಯ ಮಹಾದೇವಶೆಟ್ಟಿ ಹೆಸರು : ಮನ ಸಂ. : 93 ವಯಸ್ಸು 50 ಲಿಂಗ : ಗಂಡು	745	DGR1242544 ಹೆಸರು : ಶಿವಮ್ಮ ಗಂಡನ ಮಾದೇಶ ಹೆಸರು : ಮನ ಸಂ. : 93 ವಯಸ್ಸು 47 ಲಿಂಗ : ಹೆಣ್ಣು
746	UPI2087161 ಹೆಸರು : ಮುಕುಂದ ತಂದೆಯ ಮಹಾದೇವಶೆಟ್ಟಿ ಹೆಸರು : ಮನ ಸಂ. : 93 ವಯಸ್ಸು 41 ಲಿಂಗ : ಗಂಡು	747	DGR1299858 ಹೆಸರು : ಮಹೇಶ್ವರಿ ಗಂಡನ ಮುಕುಂದ ಹೆಸರು : ಮನ ಸಂ. : 93 ವಯಸ್ಸು 30 ಲಿಂಗ : ಹೆಣ್ಣು	748	748 ಹೆಸರು : ಶಿವಕುಮಾರ ತಂದೆಯ ರಾಜಶೆಟ್ಟಿ ಹೆಸರು : ಮನ ಸಂ. : 93 ವಯಸ್ಸು 43 ಲಿಂಗ : ಗಂಡು
749	749 ಹೆಸರು : ಸಿದ್ದಲಿಂಗಮ್ಮ ಗಂಡನ ಕುರಿಸಿದ್ದಶೆಟ್ಟಿ ಹೆಸರು : ಮನ ಸಂ. : 94 ವಯಸ್ಸು 83 ಲಿಂಗ : ಹೆಣ್ಣು	750	291167 ಹೆಸರು : ಪುಟ್ಟಿಲಕ್ಷ್ಮಮ್ಮ ಗಂಡನ ಕೆಂಚಶೆಟ್ಟಿ ಹೆಸರು : ಮನ ಸಂ. : 94 ವಯಸ್ಸು 51 ಲಿಂಗ : ಹೆಣ್ಣು	751	DGR1300953 ಹೆಸರು : ಸಿದ್ದರಾಜು ತಂದೆಯ ಕೆಂಚಶೆಟ್ಟಿ ಹೆಸರು : ಮನ ಸಂ. : 94 ವಯಸ್ಸು 42 ಲಿಂಗ : ಗಂಡು
752	DGR1300995 ಹೆಸರು : ಮಾದೇಶ ತಂದೆಯ ಕೆಂಚಶೆಟ್ಟಿ ಹೆಸರು : ಮನ ಸಂ. : 94 ವಯಸ್ಸು 35 ಲಿಂಗ : ಗಂಡು	753	UPI0012310 ಹೆಸರು : ಶಿವಮ್ಮ ಗಂಡನ ಶಿವರಾಮ ಹೆಸರು : ಮನ ಸಂ. : 94 ವಯಸ್ಸು 37 ಲಿಂಗ : ಹೆಣ್ಣು	754	288642 ಹೆಸರು : ಶೆಲ್ವರಾಜು ತಂದೆಯ ಪುಟ್ಟಶೆಟ್ಟಿ ಹೆಸರು : ಮನ ಸಂ. : 95 ವಯಸ್ಸು 39 ಲಿಂಗ : ಗಂಡು
755	UPI2087195 ಹೆಸರು : ಜಿ.ಮಹಾದೇವಸ್ವಾಮಿ ತಂದೆಯ ಗವಿಶೆಟ್ಟಿ ಹೆಸರು : ಮನ ಸಂ. : 96 ವಯಸ್ಸು 40 ಲಿಂಗ : ಗಂಡು	756	DGR3003712 ಹೆಸರು : ವನಜಾಕ್ಷಿ ಜಿ. ತಂದೆಯ ಗವಿಶೆಟ್ಟಿ ಹೆಸರು : ಮನ ಸಂ. : 96 ವಯಸ್ಸು 31 ಲಿಂಗ : ಹೆಣ್ಣು	757	UPI2087203 ಹೆಸರು : ಜಿ.ಚಂದ್ರ ತಂದೆಯ ಗವಿಶೆಟ್ಟಿ ಹೆಸರು : ಮನ ಸಂ. : 96 ವಯಸ್ಸು 43 ಲಿಂಗ : ಗಂಡು

ವಿಭಾಗ : 1--ಮಧುವನಹಳ್ಳಿ - 4 , ಕೊಳ್ಳೇಗಾಲ ತಾಲ್ಲೂಕು , ಚಾಮರಾಜನಗರ ಜಿಲ್ಲೆ ಪಿನ್ ಕೋಡ್ ಮುಂದುವರಿದಿದೆ
:571440

758	UPI2087211		759		760	UPI2087237	
ಹೆಸರು : ಜಿ.ಮಹದೇವಸ್ವಾಮಿ ತಂದೆಯು ಎನ್.ಗುರುನಂಜಶೆಟ್ಟಿ ಹೆಸರು : ಮನ ಸಂ. : 96 ವಯಸ್ಸು 34 ಲಿಂಗ : ಗಂಡು			ಹೆಸರು : ಜಿ.ಲಕ್ಷ್ಮಿ ಗಂಡನ ಜಿ.ಮಹದೇವಸ್ವಾಮಿ ಹೆಸರು : ಮನ ಸಂ. : 96 ವಯಸ್ಸು 28 ಲಿಂಗ : ಹೆಣ್ಣು		ಹೆಸರು : ಕೆ.ಸಿದ್ದಶೆಟ್ಟಿ ತಂದೆಯು ಕೆ.ಸೂರು ಸಿದ್ದಶೆಟ್ಟಿ ಹೆಸರು : ಮನ ಸಂ. : 97 ವಯಸ್ಸು 72 ಲಿಂಗ : ಗಂಡು		
761	UPI0012328		762	UPI2087245		763	UPI0403113
ಹೆಸರು : ಬೋಗನಂಜಶೆಟ್ಟಿ ತಂದೆಯು ಗುಂಡಶೆಟ್ಟಿ ಹೆಸರು : ಮನ ಸಂ. : 97 ವಯಸ್ಸು 49 ಲಿಂಗ : ಗಂಡು			ಹೆಸರು : ಮಸಣಮ್ತ ಗಂಡನ ಸಿದ್ದಶೆಟ್ಟಿ ಹೆಸರು : ಮನ ಸಂ. : 97 ವಯಸ್ಸು 49 ಲಿಂಗ : ಹೆಣ್ಣು		ಹೆಸರು : ಎಸ್.ರಾಜಮ್ತ ತಂದೆಯು ಸಿದ್ದಶೆಟ್ಟಿ ಹೆಸರು : ಮನ ಸಂ. : 97 ವಯಸ್ಸು 37 ಲಿಂಗ : ಹೆಣ್ಣು		
764	UPI2087252		765	DGR3003720		766	UPI0012336
ಹೆಸರು : ಎಸ್.ಮಹದೇವಸ್ವಾಮಿ ತಂದೆಯು ಸಿದ್ದಶೆಟ್ಟಿ ಹೆಸರು : ಮನ ಸಂ. : 97 ವಯಸ್ಸು 33 ಲಿಂಗ : ಗಂಡು			ಹೆಸರು : ಎಸ್.ಶಿವಾಕ್ಷಿ ತಂದೆಯು ಕೆ.ಸಿದ್ದಶೆಟ್ಟಿ ಹೆಸರು : ಮನ ಸಂ. : 97 ವಯಸ್ಸು 30 ಲಿಂಗ : ಹೆಣ್ಣು		ಹೆಸರು : ದಾಸಶೆಟ್ಟಿ ತಂದೆಯು ದಾಸಶೆಟ್ಟಿ ಹೆಸರು : ಮನ ಸಂ. : 98 ವಯಸ್ಸು 67 ಲಿಂಗ : ಗಂಡು		
767	UPI0012344		768	KT/15/111/291075	Photo Not Available	769	DGR1483312
ಹೆಸರು : ಸಾಕಮ್ತ ಗಂಡನ ದಾಸಶೆಟ್ಟಿ ಹೆಸರು : ಮನ ಸಂ. : 98 ವಯಸ್ಸು 57 ಲಿಂಗ : ಹೆಣ್ಣು			ಹೆಸರು : ನಂಜುಂಡಶೆಟ್ಟಿ ತಂದೆಯು ತಿಮ್ಮಶೆಟ್ಟಿ ಹೆಸರು : ಮನ ಸಂ. : 99 ವಯಸ್ಸು 94 ಲಿಂಗ : ಗಂಡು			ಹೆಸರು : ಶಿವನಂಜಮ್ತ ಗಂಡನ ನಂಜುಂಡಶೆಟ್ಟಿ ಹೆಸರು : ಮನ ಸಂ. : 99 ವಯಸ್ಸು 34 ಲಿಂಗ : ಹೆಣ್ಣು	
770	UPI0012351		771	291177		772	291022
ಹೆಸರು : ದಾಸಶೆಟ್ಟಿ ತಂದೆಯು ದಾಸಶೆಟ್ಟಿ ಹೆಸರು : ಮನ ಸಂ. : 100 ವಯಸ್ಸು 67 ಲಿಂಗ : ಗಂಡು			ಹೆಸರು : ಹುಚ್ಚಮ್ಮ ಗಂಡನ ದಾಸಶೆಟ್ಟಿ ಹೆಸರು : ಮನ ಸಂ. : 100 ವಯಸ್ಸು 55 ಲಿಂಗ : ಹೆಣ್ಣು		ಹೆಸರು : ಸಿದ್ದಮ್ತ ಗಂಡನ ನೀಲಿಸಿದ್ದಶೆಟ್ಟಿ ಹೆಸರು : ಮನ ಸಂ. : 101ಎ ವಯಸ್ಸು 47 ಲಿಂಗ : ಹೆಣ್ಣು		
773	UPI2087278		774	UPI2087294		775	UPI2087302
ಹೆಸರು : ನೀಲಿಸಿದ್ದಶೆಟ್ಟಿ ತಂದೆಯು ಮಸಣಶೆಟ್ಟಿ ಹೆಸರು : ಮನ ಸಂ. : 101ಎ ವಯಸ್ಸು 68 ಲಿಂಗ : ಗಂಡು			ಹೆಸರು : ಮಸಣಮ್ತ ತಾಯಿಯು ಮಾದಮ್ತ ಹೆಸರು : ಮನ ಸಂ. : 101ಬಿ ವಯಸ್ಸು 52 ಲಿಂಗ : ಹೆಣ್ಣು		ಹೆಸರು : ಮಸಣಮ್ತ ಗಂಡನ ರಾಜಶೆಟ್ಟಿ ಹೆಸರು : ಮನ ಸಂ. : 101ಬಿ ವಯಸ್ಸು 52 ಲಿಂಗ : ಹೆಣ್ಣು		
776			777			778	UPI3005568
ಹೆಸರು : ರಾಜು ಆರ್ ತಂದೆಯು ಗೋಪಾಲಸ್ವಾಮಿ ಹೆಸರು : ಮನ ಸಂ. : 101ಬಿ ವಯಸ್ಸು 23 ಲಿಂಗ : ಗಂಡು			ಹೆಸರು : ಶಶಿಕಲಾ ಎಂ ಗಂಡನ ಮಹದೇವಶೆಟ್ಟಿ ಹೆಸರು : ಮನ ಸಂ. : 102-20 ವಯಸ್ಸು 22 ಲಿಂಗ : ಹೆಣ್ಣು		ಹೆಸರು : ನೀಲಿಸಿದ್ದಶೆಟ್ಟಿ ತಂದೆಯು ಮಸಣಶೆಟ್ಟಿ ಹೆಸರು : ಮನ ಸಂ. : 102ಡಿ ವಯಸ್ಸು 62 ಲಿಂಗ : ಗಂಡು		
779	UPI0012369		780	UPI0012377		781	UPI2087310
ಹೆಸರು : ರಾಜಮ್ತ ಗಂಡನ ನೀಲಿಸಿದ್ದಶೆಟ್ಟಿ ಹೆಸರು : ಮನ ಸಂ. : 102ಡಿ ವಯಸ್ಸು 52 ಲಿಂಗ : ಹೆಣ್ಣು			ಹೆಸರು : ದೇವರಾಜು ತಂದೆಯು ನೀಲಿಸಿದ್ದಶೆಟ್ಟಿ ಹೆಸರು : ಮನ ಸಂ. : 102ಡಿ ವಯಸ್ಸು 37 ಲಿಂಗ : ಗಂಡು		ಹೆಸರು : ಮರಮ್ತ ಗಂಡನ ದೇವರಾಜು ಹೆಸರು : ಮನ ಸಂ. : 102ಡಿ ವಯಸ್ಸು 35 ಲಿಂಗ : ಹೆಣ್ಣು		
782	UPI0402685		783	UPI0404152		784	UPI2087328
ಹೆಸರು : ಸಿದ್ದಪ್ಪ ತಂದೆಯು ನೀಲಿಸಿದ್ದಶೆಟ್ಟಿ ಹೆಸರು : ಮನ ಸಂ. : 102ಡಿ ವಯಸ್ಸು 32 ಲಿಂಗ : ಗಂಡು			ಹೆಸರು : ನಂಜಮಣಿ ಗಂಡನ ಸಿದ್ದಪ್ಪ ಹೆಸರು : ಮನ ಸಂ. : 102ಡಿ ವಯಸ್ಸು 28 ಲಿಂಗ : ಹೆಣ್ಣು		ಹೆಸರು : ಗುರುನಂಜಶೆಟ್ಟಿ ತಂದೆಯು ಮಸಣಶೆಟ್ಟಿ ಹೆಸರು : ಮನ ಸಂ. : 102ಎ ವಯಸ್ಸು 72 ಲಿಂಗ : ಗಂಡು		

ವಿಭಾಗ : 1--ಮಧುವನಹಳ್ಳಿ - 4 , ಕೊಳ್ಳೇಗಾಲ ತಾಲ್ಲೂಕು , ಚಾಮರಾಜನಗರ ಜಿಲ್ಲೆ ಪಿನ್ ಕೋಡ್ ಮುಂದುವರಿದಿದೆ :571440

785	UPI2087336 ಹೆಸರು : ಚಿಕ್ಕತಾಯಮ್ಮ ಗಂಡನ ಗುರುನಂಜಶೆಟ್ಟಿ ಹೆಸರು : ಮನ ನಂ. : 102ಎ ವಯಸ್ಸು 51 ಲಿಂಗ : ಹೆಣ್ಣು	786	UPI2087344 ಹೆಸರು : ನಾಗೇಶ ತಂದೆಯ ಗುರುನಂಜಶೆಟ್ಟಿ ಹೆಸರು : ಮನ ನಂ. : 102ಎ ವಯಸ್ಸು 35 ಲಿಂಗ : ಗಂಡು	787	UPI2087351 ಹೆಸರು : ಸಿದ್ದಪ್ಪ ತಂದೆಯ ಗುರುನಂಜಶೆಟ್ಟಿ ಹೆಸರು : ಮನ ನಂ. : 102ಎ ವಯಸ್ಸು 30 ಲಿಂಗ : ಗಂಡು
788	UPI2087369 ಹೆಸರು : ಸಿದ್ದಪ್ಪಸ್ವಾಮಿ ತಂದೆಯ ಮಸಣಶೆಟ್ಟಿ ಹೆಸರು : ಮನ ನಂ. : 102ಸಿ ವಯಸ್ಸು 40 ಲಿಂಗ : ಗಂಡು	789	UPI2087377 ಹೆಸರು : ನಂಜಮ್ಮ ಗಂಡನ ಸಿದ್ದಪ್ಪಸ್ವಾಮಿ ಹೆಸರು : ಮನ ನಂ. : 102ಸಿ ವಯಸ್ಸು 57 ಲಿಂಗ : ಹೆಣ್ಣು	790	UPI2087385 ಹೆಸರು : ಶಿವಾಕ್ಷಿ ಗಂಡನ ಸಿದ್ದಪ್ಪಸ್ವಾಮಿ ಹೆಸರು : ಮನ ನಂ. : 102ಸಿ ವಯಸ್ಸು 42 ಲಿಂಗ : ಹೆಣ್ಣು
791	UPI2087393 ಹೆಸರು : ಸಿದ್ದೇಶ ತಂದೆಯ ಸಿದ್ದಪ್ಪಸ್ವಾಮಿ ಹೆಸರು : ಮನ ನಂ. : 102ಸಿ ವಯಸ್ಸು 40 ಲಿಂಗ : ಗಂಡು	792	UPI2087419 ಹೆಸರು : ಮಸಣಮ್ಮ ಗಂಡನ ಮಸಣಶೆಟ್ಟಿ ಹೆಸರು : ಮನ ನಂ. : 102ಬಿ ವಯಸ್ಸು 67 ಲಿಂಗ : ಹೆಣ್ಣು	793	UPI2087427 ಹೆಸರು : ಸುರೇಶ ತಂದೆಯ ಮಸಣಶೆಟ್ಟಿ ಹೆಸರು : ಮನ ನಂ. : 102ಬಿ ವಯಸ್ಸು 57 ಲಿಂಗ : ಗಂಡು
794	UPI2087435 ಹೆಸರು : ಸುಂದರಶೆಟ್ಟಿ ತಂದೆಯ ಮಸಣಶೆಟ್ಟಿ ಹೆಸರು : ಮನ ನಂ. : 102ಬಿ ವಯಸ್ಸು 49 ಲಿಂಗ : ಗಂಡು	795	UPI2087443 ಹೆಸರು : ರಾಜಣ್ಣ ತಂದೆಯ ಮಸಣಶೆಟ್ಟಿ ಹೆಸರು : ಮನ ನಂ. : 102ಬಿ ವಯಸ್ಸು 45 ಲಿಂಗ : ಗಂಡು	796	UPI2087450 ಹೆಸರು : ನಾಗವೇಣಿ ಗಂಡನ ಸುಂದರಶೆಟ್ಟಿ ಹೆಸರು : ಮನ ನಂ. : 102ಬಿ ವಯಸ್ಸು 41 ಲಿಂಗ : ಹೆಣ್ಣು
797	UPI2087468 ಹೆಸರು : ಶೋಭ ಗಂಡನ ಸುರೇಶ ಹೆಸರು : ಮನ ನಂ. : 102ಬಿ ವಯಸ್ಸು 31 ಲಿಂಗ : ಹೆಣ್ಣು	798	UPI400028 ಹೆಸರು : ಎಸ್. ರವಿ ತಂದೆಯ ಸುಂದರಶೆಟ್ಟಿ ಹೆಸರು : ಮನ ನಂ. : 102-ಬಿ ವಯಸ್ಸು 25 ಲಿಂಗ : ಗಂಡು	799	UPI400036 ಹೆಸರು : ಭಾಸ್ಕರ ಎಸ್ ತಂದೆಯ ಸುಂದರಶೆಟ್ಟಿ ಹೆಸರು : ಮನ ನಂ. : 102-ಬಿ ವಯಸ್ಸು 23 ಲಿಂಗ : ಗಂಡು
800	ಹೆಸರು : ಆರ್. ಸಿದ್ದಪ್ಪಸ್ವಾಮಿ ತಂದೆಯ ರಾಜಶೆಟ್ಟಿ ಹೆಸರು : ಮನ ನಂ. : 103 ವಯಸ್ಸು 79 ಲಿಂಗ : ಗಂಡು	801	ಹೆಸರು : ಡಿ.ನಾಗರತ್ನಮ್ಮ ಗಂಡನ ಆರ್. ಸಿದ್ದಪ್ಪಸ್ವಾಮಿ ಹೆಸರು : ಮನ ನಂ. : 103 ವಯಸ್ಸು 49 ಲಿಂಗ : ಹೆಣ್ಣು	802	UPI2087484 ಹೆಸರು : ಎಸ್. ಸಿದ್ದೇಶ ತಂದೆಯ ಸಿದ್ದಪ್ಪಸ್ವಾಮಿ ಹೆಸರು : ಮನ ನಂ. : 103 ವಯಸ್ಸು 21 ಲಿಂಗ : ಗಂಡು
803	291518 ಹೆಸರು : ಎಸ್. ಸುಮಾವತಿ ತಂದೆಯ ಸಿದ್ದಪ್ಪಸ್ವಾಮಿ ಹೆಸರು : ಮನ ನಂ. : 103 ವಯಸ್ಸು 36 ಲಿಂಗ : ಹೆಣ್ಣು	804	UPI2087492 ಹೆಸರು : ನೀಲಿಸಿದ್ಧಶೆಟ್ಟಿ ತಂದೆಯ ರಾಜಶೆಟ್ಟಿ ಹೆಸರು : ಮನ ನಂ. : 103ಎ ವಯಸ್ಸು 77 ಲಿಂಗ : ಗಂಡು	805	UPI404111 ಹೆಸರು : ಗೌರಮ್ಮ ಗಂಡನ ನೀಲಿಸಿದ್ಧಶೆಟ್ಟಿ ಹೆಸರು : ಮನ ನಂ. : 103ಎ ವಯಸ್ಸು 67 ಲಿಂಗ : ಹೆಣ್ಣು
806	ಹೆಸರು : ಜಯಲಕ್ಷ್ಮಮ್ಮ ಗಂಡನ ಮಸಣಶೆಟ್ಟಿ ಹೆಸರು : ಮನ ನಂ. : 103ಎ ವಯಸ್ಸು 46 ಲಿಂಗ : ಹೆಣ್ಣು	807	UPI402016 ಹೆಸರು : ರಾಜಣ್ಣ ತಂದೆಯ ನೀಲಿಸಿದ್ಧಶೆಟ್ಟಿ ಹೆಸರು : ಮನ ನಂ. : 103ಎ ವಯಸ್ಸು 41 ಲಿಂಗ : ಗಂಡು	808	UPI403998 ಹೆಸರು : ಮಸಣಶೆಟ್ಟಿ ತಂದೆಯ ರಾಜಶೆಟ್ಟಿ ಹೆಸರು : ಮನ ನಂ. : 103ಎ ವಯಸ್ಸು 41 ಲಿಂಗ : ಗಂಡು
809	UPI401869 ಹೆಸರು : ಸಿದ್ದಪ್ಪಸ್ವಾಮಿ ತಂದೆಯ ನೀಲಿಸಿದ್ಧಶೆಟ್ಟಿ ಹೆಸರು : ಮನ ನಂ. : 103ಎ ವಯಸ್ಸು 37 ಲಿಂಗ : ಗಂಡು	810	UPI403881 ಹೆಸರು : ಪುಷ್ಪ ಗಂಡನ ರಾಜಣ್ಣ ಹೆಸರು : ಮನ ನಂ. : 103ಎ ವಯಸ್ಸು 29 ಲಿಂಗ : ಹೆಣ್ಣು	811	UPI2087518 ಹೆಸರು : ಮಸಣಮ್ಮ ಗಂಡನ ಗುರುಸಿದ್ಧಶೆಟ್ಟಿ ಹೆಸರು : ಮನ ನಂ. : 105 ವಯಸ್ಸು 60 ಲಿಂಗ : ಹೆಣ್ಣು

ವಿಭಾಗ : 1--ಮಧುವನಹಳ್ಳಿ - 4 , ಕೊಳ್ಳೇಗಾಲ ತಾಲ್ಲೂಕು , ಚಾಮರಾಜನಗರ ಜಿಲ್ಲೆ ಪಿನ್ ಕೋಡ್ ಮುಂದುವರಿದಿದೆ
:571440

812 UPI2087526 ಹೆಸರು : ಪಾರ್ವತಮ್ಮ ಇತರರು : ಗುರುಸಿದ್ದಲೆಟ್ಟಿ ಮನೆ ನಂ. : 105 ವಯಸ್ಸು 44 ಲಿಂಗ : ಹೆಣ್ಣು	813 UPI2087534 ಹೆಸರು : ಸಿದ್ದಮ್ಮ ತಾಯಿಯ ಸಿದ್ದಮ್ಮ ಹೆಸರು : ಮನೆ ನಂ. : 106 ವಯಸ್ಸು 62 ಲಿಂಗ : ಹೆಣ್ಣು	814 291381 ಹೆಸರು : ಗುರುಸಿದ್ದಲೆಟ್ಟಿ ತಂದೆಯ ಕುನ್ನಿಸಿದ್ದಲೆಟ್ಟಿ ಹೆಸರು : ಮನೆ ನಂ. : 107ಎ ವಯಸ್ಸು 59 ಲಿಂಗ : ಗಂಡು
815 ಹೆಸರು : ಮಾದೇವಮ್ಮ ಗಂಡನ ಗುರುಸಿದ್ದಲೆಟ್ಟಿ ಹೆಸರು : ಮನೆ ನಂ. : 107ಎ ವಯಸ್ಸು 49 ಲಿಂಗ : ಹೆಣ್ಣು	816 UPI2087559 ಹೆಸರು : ಸಿದ್ದರಾಜಮ್ಮ ತಂದೆಯ ಗುರುಸಿದ್ದಲೆಟ್ಟಿ ಹೆಸರು : ಮನೆ ನಂ. : 107ಎ ವಯಸ್ಸು 37 ಲಿಂಗ : ಹೆಣ್ಣು	817 UPI0400598 ಹೆಸರು : ರಾಜಣ್ಣಿ ಜಿ ತಂದೆಯ ಗುರುಸಿದ್ದಲೆಟ್ಟಿ ಹೆಸರು : ಮನೆ ನಂ. : 107-ಎ ವಯಸ್ಸು 22 ಲಿಂಗ : ಗಂಡು
818 UPI2087567 ಹೆಸರು : ಮಸಣಲೆಟ್ಟಿ ತಂದೆಯ ಕುನ್ನಿಸಿದ್ದಲೆಟ್ಟಿ ಹೆಸರು : ಮನೆ ನಂ. : 107ಬಿ ವಯಸ್ಸು 54 ಲಿಂಗ : ಗಂಡು	819 UPI2087575 ಹೆಸರು : ಚೆನ್ನಾಜಮ್ಮ ಗಂಡನ ಮಸಣಲೆಟ್ಟಿ ಹೆಸರು : ಮನೆ ನಂ. : 107ಬಿ ವಯಸ್ಸು 44 ಲಿಂಗ : ಹೆಣ್ಣು	820 ಹೆಸರು : ಸಿದ್ದಮ್ಮ ಗಂಡನ ಮಸಣಲೆಟ್ಟಿ ಹೆಸರು : ಮನೆ ನಂ. : 108 ವಯಸ್ಸು 62 ಲಿಂಗ : ಹೆಣ್ಣು
821 ಹೆಸರು : ನಂಜಮ್ಮ ಗಂಡನ ಸಿದ್ದಲೆಟ್ಟಿ ಹೆಸರು : ಮನೆ ನಂ. : 108 ವಯಸ್ಸು 57 ಲಿಂಗ : ಹೆಣ್ಣು	822 ಹೆಸರು : ದೇವರಾಜು ತಂದೆಯ ಸಿದ್ದಲೆಟ್ಟಿ ಹೆಸರು : ಮನೆ ನಂ. : 108 ವಯಸ್ಸು 49 ಲಿಂಗ : ಗಂಡು	823 ಹೆಸರು : ನಟರಾಜು ತಂದೆಯ ಸಿದ್ದಲೆಟ್ಟಿ ಹೆಸರು : ಮನೆ ನಂ. : 108 ವಯಸ್ಸು 46 ಲಿಂಗ : ಗಂಡು
824 ಹೆಸರು : ಪ್ರಕಾಶ ತಂದೆಯ ಸಿದ್ದಲೆಟ್ಟಿ ಹೆಸರು : ಮನೆ ನಂ. : 108 ವಯಸ್ಸು 44 ಲಿಂಗ : ಗಂಡು	825 UPI0401786 ಹೆಸರು : ರಾಜಣ್ಣಿ ತಂದೆಯ ಸಿದ್ದಲೆಟ್ಟಿ ಹೆಸರು : ಮನೆ ನಂ. : 108 ವಯಸ್ಸು 35 ಲಿಂಗ : ಗಂಡು	826 ಹೆಸರು : ಮಹಾದೇವಮ್ಮ ಗಂಡನ ದೇವರಾಜು ಹೆಸರು : ಮನೆ ನಂ. : 108 ವಯಸ್ಸು 36 ಲಿಂಗ : ಹೆಣ್ಣು
827 UPI2087633 ಹೆಸರು : ನಾಗಮಣಿ ಗಂಡನ ನಟರಾಜು ಹೆಸರು : ಮನೆ ನಂ. : 108 ವಯಸ್ಸು 35 ಲಿಂಗ : ಹೆಣ್ಣು	828 291751 ಹೆಸರು : ಮಾದಮ್ಮ ಗಂಡನ ಮಸಣಲೆಟ್ಟಿ ಹೆಸರು : ಮನೆ ನಂ. : 108ಎ ವಯಸ್ಸು 49 ಲಿಂಗ : ಹೆಣ್ಣು	829 ಹೆಸರು : ನಂಜಮಣಿ ಗಂಡನ ಪ್ರಕಾಶ ಹೆಸರು : ಮನೆ ನಂ. : 108 ವಯಸ್ಸು 31 ಲಿಂಗ : ಹೆಣ್ಣು
830 UPI0400937 ಹೆಸರು : ಎಂ.ಸಿದ್ದರಾಜು ತಂದೆಯ ಮಸಣಲೆಟ್ಟಿ ಹೆಸರು : ಮನೆ ನಂ. : 108 ವಯಸ್ಸು 26 ಲಿಂಗ : ಗಂಡು	831 ಹೆಸರು : ಕುಮಾರಿ ಎಂ ತಂದೆಯ ಮಹಾದೇವಲೆಟ್ಟಿ ಹೆಸರು : ಮನೆ ನಂ. : 108 ವಯಸ್ಸು 27 ಲಿಂಗ : ಹೆಣ್ಣು	832 ಹೆಸರು : ಪಾರ್ವತಮ್ಮ ಗಂಡನ ಅರಸಲೆಟ್ಟಿ ಹೆಸರು : ಮನೆ ನಂ. : 108 ವಯಸ್ಸು 66 ಲಿಂಗ : ಹೆಣ್ಣು
833 ಹೆಸರು : ನಾಗಲೆಟ್ಟಿ ತಂದೆಯ ರಾಜಲೆಟ್ಟಿ ಹೆಸರು : ಮನೆ ನಂ. : 108 ವಯಸ್ಸು 47 ಲಿಂಗ : ಗಂಡು	834 ಹೆಸರು : ಕೆಂಪೀರಲೆಟ್ಟಿ ತಂದೆಯ ದೊಡ್ಡೀರಲೆಟ್ಟಿ ಹೆಸರು : ಮನೆ ನಂ. : 108 ವಯಸ್ಸು 44 ಲಿಂಗ : ಗಂಡು	835 291761 ಹೆಸರು : ಸಿದ್ದಲೆಟ್ಟಿ ತಂದೆಯ ಮಸಣಲೆಟ್ಟಿ ಹೆಸರು : ಮನೆ ನಂ. : 108ಎ ವಯಸ್ಸು 40 ಲಿಂಗ : ಗಂಡು
836 UPI2087658 ಹೆಸರು : ಮಹಾದೇವಸ್ವಾಮಿ ತಂದೆಯ ಮಸಣಲೆಟ್ಟಿ ಹೆಸರು : ಮನೆ ನಂ. : 108ಎ ವಯಸ್ಸು 37 ಲಿಂಗ : ಗಂಡು	837 UPI2087666 ಹೆಸರು : ಮೀನಾಕ್ಷಮ್ಮ ಗಂಡನ ಮಹಾದೇವಲೆಟ್ಟಿ ಹೆಸರು : ಮನೆ ನಂ. : 108ಎ ವಯಸ್ಸು 37 ಲಿಂಗ : ಹೆಣ್ಣು	838 UPI0404046 ಹೆಸರು : ಮಸಣಲೆಟ್ಟಿ ತಂದೆಯ ಮಸಣಲೆಟ್ಟಿ ಹೆಸರು : ಮನೆ ನಂ. : 108ಎ ವಯಸ್ಸು 40 ಲಿಂಗ : ಗಂಡು

ವಿಭಾಗ : 1--ಮಧುವನಹಳ್ಳಿ - 4 , ಕೊಳ್ಳೇಗಾಲ ತಾಲ್ಲೂಕು , ಚಾಮರಾಜನಗರ ಜಿಲ್ಲೆ ಪಿನ್ ಕೋಡ್ ಮುಂದುವರಿದಿದೆ :571440

<p>839 DGR1241918 ಹೆಸರು : ಲಕ್ಷ್ಮಮ್ಮ ಗಂಡನ ಮಹದೇವಶೆಟ್ಟಿ ಹೆಸರು : ಮನ ಸಂ. : 108ಎ ವಯಸ್ಸು 29 ಲಿಂಗ : ಹೆಣ್ಣು</p>	<p>Photo Not Available</p>	<p>840 DGR1299668 ಹೆಸರು : ಲಿಂಗರಾಜು ತಂದೆಯ ಮಸಣಶೆಟ್ಟಿ ಹೆಸರು : ಮನ ಸಂ. : 108ಎ ವಯಸ್ಸು 31 ಲಿಂಗ : ಗಂಡು</p>	<p>841 UPI3259991 ಹೆಸರು : ಸಣ್ಣಮ್ಮ ಗಂಡನ ಸಿದ್ದಪ್ಪಶೆಟ್ಟಿ ಹೆಸರು : ಮನ ಸಂ. : 108ಬಿ ವಯಸ್ಸು 71 ಲಿಂಗ : ಹೆಣ್ಣು</p>
<p>842 UPI3005600 ಹೆಸರು : ನಟೀಶ ತಂದೆಯ ಸಿದ್ದಪ್ಪಸ್ವಾಮಿ ಹೆಸರು : ಮನ ಸಂ. : 109 ವಯಸ್ಸು 47 ಲಿಂಗ : ಗಂಡು</p>		<p>843 UPI3005618 ಹೆಸರು : ಮಂಗಳಮ್ಮ ಗಂಡನ ನಟರಾಜು ಹೆಸರು : ಮನ ಸಂ. : 109 ವಯಸ್ಸು 36 ಲಿಂಗ : ಹೆಣ್ಣು</p>	<p>844 UPI2087682 ಹೆಸರು : ವಿಜಯ ಗಂಡನ ಸೋಮಣ್ಣ ಹೆಸರು : ಮನ ಸಂ. : 109 ವಯಸ್ಸು 32 ಲಿಂಗ : ಹೆಣ್ಣು</p>
<p>845 DGR3003746 ಹೆಸರು : ಸರೋಜಮ್ಮ ತಂದೆಯ ಬಸವಶೆಟ್ಟಿ ಹೆಸರು : ಮನ ಸಂ. : 109 ವಯಸ್ಸು 51 ಲಿಂಗ : ಹೆಣ್ಣು</p>		<p>846 UPI0402271 ಹೆಸರು : ಬಿ. ಸೌಮ್ಯ ತಂದೆಯ ಲೀ.ಬಸವರಾಜು ಹೆಸರು : ಮನ ಸಂ. : 109-ಸಿ 1 ವಯಸ್ಸು 24 ಲಿಂಗ : ಹೆಣ್ಣು</p>	<p>847 ಹೆಸರು : ರತ್ನಮ್ಮ ಗಂಡನ ಪುಟ್ಟರಸಶೆಟ್ಟಿ ಹೆಸರು : ಮನ ಸಂ. : 109ಬಿ ವಯಸ್ಸು 47 ಲಿಂಗ : ಹೆಣ್ಣು</p>
<p>848 UPI2087708 ಹೆಸರು : ಜಡೇರುದ್ರಶೆಟ್ಟಿ ತಂದೆಯ ಮೂರಶೆಟ್ಟಿ ಹೆಸರು : ಮನ ಸಂ. : 110 ವಯಸ್ಸು 72 ಲಿಂಗ : ಗಂಡು</p>		<p>849 UPI3005626 ಹೆಸರು : ಸಿದ್ದಮ್ಮ ಗಂಡನ ಜಡೇರುದ್ರಶೆಟ್ಟಿ ಹೆಸರು : ಮನ ಸಂ. : 110 ವಯಸ್ಸು 62 ಲಿಂಗ : ಹೆಣ್ಣು</p>	<p>850 UPI2087716 ಹೆಸರು : ನಟರಾಜು ತಂದೆಯ ಮೂರಶೆಟ್ಟಿ ಹೆಸರು : ಮನ ಸಂ. : 110 ವಯಸ್ಸು 62 ಲಿಂಗ : ಗಂಡು</p>
<p>851 291211 ಹೆಸರು : ಭಾಗ್ಯಮ್ಮ ಗಂಡನ ನಾಗರಾಜು ಹೆಸರು : ಮನ ಸಂ. : 110 ವಯಸ್ಸು 61 ಲಿಂಗ : ಹೆಣ್ಣು</p>		<p>852 UPI2087724 ಹೆಸರು : ಪುಟ್ಟಸ್ವಾಮಿ ತಂದೆಯ ಮೂಗಶೆಟ್ಟಿ ಹೆಸರು : ಮನ ಸಂ. : 110 ವಯಸ್ಸು 59 ಲಿಂಗ : ಗಂಡು</p>	<p>853 UPI2087732 ಹೆಸರು : ಯಶೋದಮ್ಮ ಗಂಡನ ನಟರಾಜು ಹೆಸರು : ಮನ ಸಂ. : 110 ವಯಸ್ಸು 50 ಲಿಂಗ : ಹೆಣ್ಣು</p>
<p>854 UPI0012385 ಹೆಸರು : ನಾಗೇಂದ್ರ ತಂದೆಯ ನಾಗರಾಜು ಹೆಸರು : ಮನ ಸಂ. : 110 ವಯಸ್ಸು 35 ಲಿಂಗ : ಗಂಡು</p>		<p>855 ಹೆಸರು : ಟಿ.ನಿರ್ಮಲ ಗಂಡನ ಮೂರಶೆಟ್ಟಿ ಹೆಸರು : ಮನ ಸಂ. : 110 ವಯಸ್ಸು 29 ಲಿಂಗ : ಹೆಣ್ಣು</p>	<p>856 UPI2087757 ಹೆಸರು : ಮಲ್ಲಾಜಮ್ಮ ಗಂಡನ ಪುಟ್ಟಸ್ವಾಮಿ ಹೆಸರು : ಮನ ಸಂ. : 110 ವಯಸ್ಸು 32 ಲಿಂಗ : ಹೆಣ್ಣು</p>
<p>857 UPI2087773 ಹೆಸರು : ಎನ್.ಆನಂದ ತಂದೆಯ ನಟರಾಜು ಹೆಸರು : ಮನ ಸಂ. : 110 ವಯಸ್ಸು 30 ಲಿಂಗ : ಗಂಡು</p>		<p>858 UPI2087781 ಹೆಸರು : ಎನ್.ರಾಧ ತಂದೆಯ ನಟರಾಜು ಹೆಸರು : ಮನ ಸಂ. : 110 ವಯಸ್ಸು 28 ಲಿಂಗ : ಹೆಣ್ಣು</p>	<p>859 UPI0402586 ಹೆಸರು : ಲಲಿತ ಗಂಡನ ನಾಗೇಂದ್ರ ಹೆಸರು : ಮನ ಸಂ. : 110 ವಯಸ್ಸು 33 ಲಿಂಗ : ಹೆಣ್ಣು</p>
<p>860 ಹೆಸರು : ಪುಟ್ಟಮಾದಮ್ಮ ಗಂಡನ ಮಾದಶೆಟ್ಟಿ ಹೆಸರು : ಮನ ಸಂ. : 110ಎ ವಯಸ್ಸು 77 ಲಿಂಗ : ಹೆಣ್ಣು</p>		<p>861 ಹೆಸರು : ಗುರುನಂಜಶೆಟ್ಟಿ ತಂದೆಯ ಮಾದಶೆಟ್ಟಿ ಹೆಸರು : ಮನ ಸಂ. : 110ಎ ವಯಸ್ಸು 49 ಲಿಂಗ : ಗಂಡು</p>	<p>862 ಹೆಸರು : ಮಸಣಶೆಟ್ಟಿ ತಂದೆಯ ಮಾದಶೆಟ್ಟಿ ಹೆಸರು : ಮನ ಸಂ. : 110ಎ ವಯಸ್ಸು 44 ಲಿಂಗ : ಗಂಡು</p>
<p>863 ಹೆಸರು : ಮಹೇಶ ತಂದೆಯ ಗುರುನಂಜಶೆಟ್ಟಿ ಹೆಸರು : ಮನ ಸಂ. : 110ಎ ವಯಸ್ಸು 42 ಲಿಂಗ : ಗಂಡು</p>		<p>864 UPI2087823 ಹೆಸರು : ಕೆಂಪಮ್ಮ ಗಂಡನ ಗುರುನಂಜಶೆಟ್ಟಿ ಹೆಸರು : ಮನ ಸಂ. : 110ಎ ವಯಸ್ಸು 34 ಲಿಂಗ : ಹೆಣ್ಣು</p>	<p>865 UPI2087831 ಹೆಸರು : ಚಿಕ್ಕತಾಯಮ್ಮ ಗಂಡನ ಮಹೇಶ ಹೆಸರು : ಮನ ಸಂ. : 110ಎ ವಯಸ್ಸು 36 ಲಿಂಗ : ಹೆಣ್ಣು</p>

ವಿಭಾಗ : 1--ಮಧುವನಹಳ್ಳಿ - 4 , ಕೊಳ್ಳೇಗಾಲ ತಾಲ್ಲೂಕು , ಚಾಮರಾಜನಗರ ಜಿಲ್ಲೆ ಪಿನ್ ಕೋಡ್ ಮುಂದುವರಿದಿದೆ
:571440

866	ಹೆಸರು : ಪುಟ್ಟರಸಶೆಟ್ಟಿ ತಂದೆಯ ಮಾದಶೆಟ್ಟಿ ಹೆಸರು : ಮನೆ ನಂ. : 110ಎ ವಯಸ್ಸು 32 ಲಿಂಗ : ಗಂಡು	867	ಹೆಸರು : ರಂಗಶೆಟ್ಟಿ ತಂದೆಯ ಮಾದಶೆಟ್ಟಿ ಹೆಸರು : ಮನೆ ನಂ. : 110ಎ ವಯಸ್ಸು 30 ಲಿಂಗ : ಗಂಡು	868	ಹೆಸರು : ಮಹಾದೇವಸ್ವಾಮಿ ತಂದೆಯ ಸಿದ್ದಶೆಟ್ಟಿ ಹೆಸರು : ಮನೆ ನಂ. : 110ಬಿ ವಯಸ್ಸು 52 ಲಿಂಗ : ಗಂಡು
869	KT/15/111/291333 ಹೆಸರು : ದುಂಡಮ್ಮ ಗಂಡನ ಮಹಾದೇವಸ್ವಾಮಿ ಹೆಸರು : ಮನೆ ನಂ. : 110ಬಿ ವಯಸ್ಸು 44 ಲಿಂಗ : ಹೆಣ್ಣು	870	UPI2087872 ಹೆಸರು : ರಂಗಮ್ಮ ಗಂಡನ ಚಿಕ್ಕರಂಗಶೆಟ್ಟಿ ಹೆಸರು : ಮನೆ ನಂ. : 111 ವಯಸ್ಸು 64 ಲಿಂಗ : ಹೆಣ್ಣು	871	ಹೆಸರು : ಚಿಕ್ಕದಾಸಶೆಟ್ಟಿ ತಂದೆಯ ಚಿಕ್ಕರಂಗಶೆಟ್ಟಿ ಹೆಸರು : ಮನೆ ನಂ. : 111 ವಯಸ್ಸು 49 ಲಿಂಗ : ಗಂಡು
872	UPI2087898 ಹೆಸರು : ವಸಂತಮ್ಮ ಗಂಡನ ಚಿಕ್ಕರಂಗಶೆಟ್ಟಿ ಹೆಸರು : ಮನೆ ನಂ. : 111 ವಯಸ್ಸು 39 ಲಿಂಗ : ಹೆಣ್ಣು	873	UPI2087906 ಹೆಸರು : ಜಿ.ಎಸ್.ಗುರುಸ್ವಾಮಿ ತಂದೆಯ ಸಿದ್ದಪ್ಪಶೆಟ್ಟಿ ಹೆಸರು : ಮನೆ ನಂ. : 113 ವಯಸ್ಸು 68 ಲಿಂಗ : ಗಂಡು	874	UPI2087914 ಹೆಸರು : ಚಂದ್ರಮ್ಮ ಗಂಡನ ದೊಡ್ಡಸಿದ್ದಶೆಟ್ಟಿ ಹೆಸರು : ಮನೆ ನಂ. : 113 ವಯಸ್ಸು 62 ಲಿಂಗ : ಹೆಣ್ಣು
875	UPI2087922 ಹೆಸರು : ಪುಟ್ಟರಸಶೆಟ್ಟಿ ತಂದೆಯ ಮಸೂಶೆಟ್ಟಿ ಹೆಸರು : ಮನೆ ನಂ. : 113 ವಯಸ್ಸು 54 ಲಿಂಗ : ಗಂಡು	876	UPI2087930 ಹೆಸರು : ನಾಗರತ್ನಮ್ಮ ಗಂಡನ ಪುಟ್ಟರಸಶೆಟ್ಟಿ ಹೆಸರು : ಮನೆ ನಂ. : 113 ವಯಸ್ಸು 47 ಲಿಂಗ : ಹೆಣ್ಣು	877	ಹೆಸರು : ಜ್ಯೋತಿ ಗಂಡನ ಮಹೇಶ ಹೆಸರು : ಮನೆ ನಂ. : 86 ವಯಸ್ಸು 28 ಲಿಂಗ : ಹೆಣ್ಣು
878	UPI2087955 ಹೆಸರು : ನಂಜಮ್ಮಣ್ಣಿ ಗಂಡನ ಅರಸಶೆಟ್ಟಿ ಹೆಸರು : ಮನೆ ನಂ. : 86 ವಯಸ್ಸು 30 ಲಿಂಗ : ಹೆಣ್ಣು	879	UPI2087963 ಹೆಸರು : ನಂದೀಶ ತಂದೆಯ ದೊಡ್ಡಸಿದ್ದಶೆಟ್ಟಿ ಹೆಸರು : ಮನೆ ನಂ. : 113 ವಯಸ್ಸು 36 ಲಿಂಗ : ಗಂಡು	880	UPI2087971 ಹೆಸರು : ಶ್ರೀಧರ ತಂದೆಯ ಪುಟ್ಟರಸಶೆಟ್ಟಿ ಹೆಸರು : ಮನೆ ನಂ. : 109ಸಿ-1 ವಯಸ್ಸು 29 ಲಿಂಗ : ಗಂಡು
881	UPI0402594 ಹೆಸರು : ಗಾಯತ್ರಿ ಗಂಡನ ಬಸವರಾಜು ಹೆಸರು : ಮನೆ ನಂ. : 109ಸಿ-1 ವಯಸ್ಸು 39 ಲಿಂಗ : ಹೆಣ್ಣು	882	ಹೆಸರು : ಪುಟ್ಟರಸಶೆಟ್ಟಿ ತಂದೆಯ ರಂಗಶೆಟ್ಟಿ ಹೆಸರು : ಮನೆ ನಂ. : 109ಬಿ ವಯಸ್ಸು 54 ಲಿಂಗ : ಗಂಡು	883	UPI2087997 ಹೆಸರು : ಮಹಾದೇವಮ್ಮ ಗಂಡನ ಜಿ ಎನ್ ಗುರುಸ್ವಾಮಿ ಹೆಸರು : ಮನೆ ನಂ. : 113 ವಯಸ್ಸು 56 ಲಿಂಗ : ಹೆಣ್ಣು
884	UPI2088003 ಹೆಸರು : ಜಿ.ಜಯಶಂಕರ ತಂದೆಯ ಜಿ ಎನ್ ಗುರುಸ್ವಾಮಿ ಹೆಸರು : ಮನೆ ನಂ. : 113 ವಯಸ್ಸು 34 ಲಿಂಗ : ಗಂಡು	885	UPI2088011 ಹೆಸರು : ಮಾದೇವಮ್ಮ ಗಂಡನ ಸಿದ್ದಪ್ಪಸ್ವಾಮಿ ಹೆಸರು : ಮನೆ ನಂ. : 113ಎ ವಯಸ್ಸು 44 ಲಿಂಗ : ಹೆಣ್ಣು	886	KT/15/111/291122 ಹೆಸರು : ಪುಟ್ಟಸಿದ್ದಮ್ಮ ಗಂಡನ ಬಿ ಮಾದಶೆಟ್ಟಿ ಹೆಸರು : ಮನೆ ನಂ. : 113ಸಿ ವಯಸ್ಸು 62 ಲಿಂಗ : ಹೆಣ್ಣು
887	KT/15/111/291599 ಹೆಸರು : ನಾಗರಾಜು ತಂದೆಯ ಬಿ, ಮಾದಶೆಟ್ಟಿ ಹೆಸರು : ಮನೆ ನಂ. : 113ಸಿ ವಯಸ್ಸು 46 ಲಿಂಗ : ಗಂಡು	888	UPI2088045 ಹೆಸರು : ಕೃಷ್ಣ ತಂದೆಯ ಬಿ, ಮಾದಶೆಟ್ಟಿ ಹೆಸರು : ಮನೆ ನಂ. : 113ಸಿ ವಯಸ್ಸು 44 ಲಿಂಗ : ಗಂಡು	889	DGR1300466 ಹೆಸರು : ಸಿದ್ದಪ್ಪಸ್ವಾಮಿ ತಂದೆಯ ಬಿ, ಮಾದಶೆಟ್ಟಿ ಹೆಸರು : ಮನೆ ನಂ. : 113ಸಿ ವಯಸ್ಸು 38 ಲಿಂಗ : ಗಂಡು
890	KT/15/111/291422 ಹೆಸರು : ಗೌರಮ್ಮ ಗಂಡನ ಮಹಾದೇವಶೆಟ್ಟಿ ಹೆಸರು : ಮನೆ ನಂ. : 113ಸಿ ವಯಸ್ಸು 36 ಲಿಂಗ : ಹೆಣ್ಣು	891	DGR1299940 ಹೆಸರು : ಶಿವಕುಮಾರ ತಂದೆಯ ಬಿ, ಮಾದಶೆಟ್ಟಿ ಹೆಸರು : ಮನೆ ನಂ. : 113ಸಿ ವಯಸ್ಸು 36 ಲಿಂಗ : ಗಂಡು	892	DGR1299270 ಹೆಸರು : ಮಾದೇವಮ್ಮ ಗಂಡನ ನಾಗರಾಜು ಹೆಸರು : ಮನೆ ನಂ. : 113ಸಿ ವಯಸ್ಸು 36 ಲಿಂಗ : ಹೆಣ್ಣು

ವಿಭಾಗ : 1--ಮಧುವನಹಳ್ಳಿ - 4 , ಕೊಳ್ಳೇಗಾಲ ತಾಲ್ಲೂಕು , ಚಾಮರಾಜನಗರ ಜಿಲ್ಲೆ ಪಿನ್ ಕೋಡ್ ಮುಂದುವರಿದಿದೆ
:571440

893	KT/15/111/291675		894	DGR1300433		895	UPI0403022	
ಹೆಸರು : ಮಹಾದೇವಶೆಟ್ಟಿ ತಂದೆಯ ಮಾದೇವಶೆಟ್ಟಿ ಹೆಸರು : ಮನೆ ನಂ. : 113-ಸಿ ವಯಸ್ಸು 54 ಲಿಂಗ : ಗಂಡು			ಹೆಸರು : ಸಿದ್ದರಾಜಮ್ಮ ಗಂಡನ ಸಿದ್ದಪ್ಪಸ್ವಾಮಿ ಹೆಸರು : ಮನೆ ನಂ. : 113 ವಯಸ್ಸು 29 ಲಿಂಗ : ಹೆಣ್ಣು			ಹೆಸರು : ಲೀಲಾವತಿ ಗಂಡನ ಕೃಷ್ಣ ಹೆಸರು : ಮನೆ ನಂ. : 113 ವಯಸ್ಸು 29 ಲಿಂಗ : ಹೆಣ್ಣು		
896	291348		897	UPI0402263		898	UPI2088078	
ಹೆಸರು : ಚಿಕ್ಕತಾಯಮ್ಮ ಗಂಡನ ಪೂತ್ರೆಸಿದ್ದಶೆಟ್ಟಿ ಹೆಸರು : ಮನೆ ನಂ. : 113ಬಿ ವಯಸ್ಸು 55 ಲಿಂಗ : ಹೆಣ್ಣು			ಹೆಸರು : ಕೆಂಪನಂಜಶೆಟ್ಟಿ ತಂದೆಯ ನಂಜಶೆಟ್ಟಿ ಹೆಸರು : ಮನೆ ನಂ. : 114 ವಯಸ್ಸು 46 ಲಿಂಗ : ಗಂಡು			ಹೆಸರು : ಚಿಕ್ಕತಾಯಮ್ಮ ಗಂಡನ ಶಿವನಂಜಶೆಟ್ಟಿ ಹೆಸರು : ಮನೆ ನಂ. : 114 ವಯಸ್ಸು 42 ಲಿಂಗ : ಹೆಣ್ಣು		
899			900	DGR1483163		901	UPI2088094	
ಹೆಸರು : ನಾಗವೇಣಿ ಗಂಡನ ಕೆಂಪನಂಜಶೆಟ್ಟಿ ಹೆಸರು : ಮನೆ ನಂ. : 114 ವಯಸ್ಸು 33 ಲಿಂಗ : ಹೆಣ್ಣು			ಹೆಸರು : ರವೀಶ ತಂದೆಯ ಶಿವನಂಜಶೆಟ್ಟಿ ಹೆಸರು : ಮನೆ ನಂ. : 114 ವಯಸ್ಸು 29 ಲಿಂಗ : ಗಂಡು			ಹೆಸರು : ಕುಮಾರ ಎಸ್ ಇತರರು : ರವೀಶ ಮನೆ ನಂ. : 114 ವಯಸ್ಸು 24 ಲಿಂಗ : ಗಂಡು		
902	KT/15/111/291605		903	DGR1299916		904	KT/15/111/291668	
ಹೆಸರು : ಸಿದ್ದಶೆಟ್ಟಿ ತಂದೆಯ ಉ.ಸಿದ್ದಶೆಟ್ಟಿ ಹೆಸರು : ಮನೆ ನಂ. : 115 ವಯಸ್ಸು 81 ಲಿಂಗ : ಗಂಡು			ಹೆಸರು : ಮಹಾದೇವಶೆಟ್ಟಿ ತಂದೆಯ ಉ.ಸಿದ್ದಶೆಟ್ಟಿ ಹೆಸರು : ಮನೆ ನಂ. : 115 ವಯಸ್ಸು 43 ಲಿಂಗ : ಗಂಡು			ಹೆಸರು : ಶಿವಲಿಂಗಶೆಟ್ಟಿ ತಂದೆಯ ಉ.ಸಿದ್ದಶೆಟ್ಟಿ ಹೆಸರು : ಮನೆ ನಂ. : 115 ವಯಸ್ಸು 36 ಲಿಂಗ : ಗಂಡು		
905	DGR1299874		906	KT/15/111/291667		907	UPI2088144	
ಹೆಸರು : ಜಯಮ್ಮ ಗಂಡನ ಮಹಾದೇವಶೆಟ್ಟಿ ಹೆಸರು : ಮನೆ ನಂ. : 115 ವಯಸ್ಸು 38 ಲಿಂಗ : ಹೆಣ್ಣು			ಹೆಸರು : ಸುಜಾತ ಗಂಡನ ಸಿದ್ದಲಿಂಗಶೆಟ್ಟಿ ಹೆಸರು : ಮನೆ ನಂ. : 115 ವಯಸ್ಸು 33 ಲಿಂಗ : ಹೆಣ್ಣು			ಹೆಸರು : ದಾಸಶೆಟ್ಟಿ ತಂದೆಯ ತಿಮ್ಮಶೆಟ್ಟಿ ಹೆಸರು : ಮನೆ ನಂ. : 116ಎ ವಯಸ್ಸು 69 ಲಿಂಗ : ಗಂಡು		
908	DGR1300755		909	KT/15/111/291530		910	UPI2088169	
ಹೆಸರು : ಸುವರ್ಣಮ್ಮ ಗಂಡನ ದಾಸಶೆಟ್ಟಿ ಹೆಸರು : ಮನೆ ನಂ. : 116ಎ ವಯಸ್ಸು 58 ಲಿಂಗ : ಹೆಣ್ಣು			ಹೆಸರು : ಲಕ್ಷ್ಮಮ್ಮ ತಂದೆಯ ತಿಮ್ಮಶೆಟ್ಟಿ ಹೆಸರು : ಮನೆ ನಂ. : 116ಎ ವಯಸ್ಸು 37 ಲಿಂಗ : ಹೆಣ್ಣು			ಹೆಸರು : ಗಿರೀಶ ತಂದೆಯ ತಿಮ್ಮಶೆಟ್ಟಿ ಹೆಸರು : ಮನೆ ನಂ. : 116ಎ ವಯಸ್ಸು 36 ಲಿಂಗ : ಗಂಡು		
911	UPI2088177		912	DGR1243476		913	UPI0402545	
ಹೆಸರು : ಗೋಪಾಲಸ್ವಾಮಿ ತಂದೆಯ ದಾಸಶೆಟ್ಟಿ ಹೆಸರು : ಮನೆ ನಂ. : 116ಎ ವಯಸ್ಸು 37 ಲಿಂಗ : ಗಂಡು			ಹೆಸರು : ಸಿದ್ದಪ್ಪ ತಾಯಿಯ ಚಿಕ್ಕತಾಯಮ್ಮ ಹೆಸರು : ಮನೆ ನಂ. : 133ಬಿ ವಯಸ್ಸು 35 ಲಿಂಗ : ಗಂಡು	Photo Not Available		ಹೆಸರು : ನಂಜುಂಡಸ್ವಾಮಿ ಇತರರು : ಕೆಂಪನಂಜಶೆಟ್ಟಿ ಮನೆ ನಂ. : 144 ವಯಸ್ಸು 31 ಲಿಂಗ : ಗಂಡು		
914	UPI0402909		915			916	UPI3260015	
ಹೆಸರು : ಮಾದೇವಮ್ಮ ಗಂಡನ ನಂಜುಂಡಸ್ವಾಮಿ ಹೆಸರು : ಮನೆ ನಂ. : 144 ವಯಸ್ಸು 21 ಲಿಂಗ : ಹೆಣ್ಣು			ಹೆಸರು : ಪ್ರೇಮ ಗಂಡನ ಕೃಷ್ಣ ಜಿ ಹೆಸರು : ಮನೆ ನಂ. : 269-31 ವಯಸ್ಸು 28 ಲಿಂಗ : ಹೆಣ್ಣು			ಹೆಸರು : ಮಲ್ಲಪ್ಪ ತಂದೆಯ ಲೀ ಮಹಾದೇವಶೆಟ್ಟಿ ಹೆಸರು : ಮನೆ ನಂ. : 274 ವಯಸ್ಸು 35 ಲಿಂಗ : ಗಂಡು		
917	UPI2088201		918	UPI2088219		919		
ಹೆಸರು : ಮಹಾದೇವ ತಾಯಿಯ ಮಹಾದೇವಮ್ಮ ಹೆಸರು : ಮನೆ ನಂ. : 274/32ಎ ವಯಸ್ಸು 26 ಲಿಂಗ : ಗಂಡು			ಹೆಸರು : ಶಿವಮ್ಮ ಗಂಡನ ಮಹಾದೇವ ಹೆಸರು : ಮನೆ ನಂ. : 274/32ಎ ವಯಸ್ಸು 28 ಲಿಂಗ : ಹೆಣ್ಣು			ಹೆಸರು : ರಾಮ ತಾಯಿಯ ಮಹಾದೇವಮ್ಮ ಹೆಸರು : ಮನೆ ನಂ. : 274/32ಎ ವಯಸ್ಸು 27 ಲಿಂಗ : ಗಂಡು		

ವಿಭಾಗ : 1--ಮಧುವನಹಳ್ಳಿ - 4 , ಕೊಳ್ಳೇಗಾಲ ತಾಲ್ಲೂಕು , ಚಾಮರಾಜನಗರ ಜಿಲ್ಲೆ ಪಿನ್ ಕೋಡ್ ಮುಂದುವರಿದಿದೆ :571440

<p>920</p> <p>ಹೆಸರು : ಸಿದ್ದರಾಜು ತಂದೆಯ ಪುಟ್ಟಸಿದ್ದಶೆಟ್ಟಿ ಹೆಸರು : ಮನೆ ನಂ. : 347 ವಯಸ್ಸು 32 ಲಿಂಗ : ಗಂಡು</p>	<p>921</p> <p>ಹೆಸರು : ಮಂಜು ಗಂಡನ ಸಿದ್ದರಾಜು ಹೆಸರು : ಮನೆ ನಂ. : 347 ವಯಸ್ಸು 24 ಲಿಂಗ : ಹೆಣ್ಣು</p>	<p>922 UPI3260049</p> <p>ಹೆಸರು : ಮಹೇಶ್ವರಿ ಗಂಡನ ಮಹದೇವಸ್ವಾಮಿ ಹೆಸರು : ಮನೆ ನಂ. : 347 ವಯಸ್ಸು 40 ಲಿಂಗ : ಹೆಣ್ಣು</p>
<p>923</p> <p>ಹೆಸರು : ಪುಟ್ಟಿಮಾದಮ್ಮ ತಂದೆಯ ಸಿದ್ದಶೆಟ್ಟಿ ಹೆಸರು : ಮನೆ ನಂ. : 422 ವಯಸ್ಸು 32 ಲಿಂಗ : ಗಂಡು</p>	<p>924</p> <p>ಹೆಸರು : ಶಿವಮ್ಮ ಗಂಡನ ಸಿದ್ದಶೆಟ್ಟಿ ಹೆಸರು : ಮನೆ ನಂ. : 422 ವಯಸ್ಸು 62 ಲಿಂಗ : ಹೆಣ್ಣು</p>	<p>925</p> <p>ಹೆಸರು : ಸಿದ್ದಶೆಟ್ಟಿ ತಂದೆಯ ಲೇ ಮರಿಸಿದ್ದಶೆಟ್ಟಿ ಹೆಸರು : ಮನೆ ನಂ. : 422 ವಯಸ್ಸು 77 ಲಿಂಗ : ಗಂಡು</p>
<p>926 UPI3260080</p> <p>ಹೆಸರು : ದೊಡ್ಡಸಿದ್ದಮ್ಮ ಗಂಡನ ಲೇ ಮಹಾದೇವಶೆಟ್ಟಿ ಹೆಸರು : ಮನೆ ನಂ. : 422 ವಯಸ್ಸು 27 ಲಿಂಗ : ಹೆಣ್ಣು</p>	<p>927 UPI3260098</p> <p>ಹೆಸರು : ರಾಜಮ್ಮ ಗಂಡನ ದೊಡ್ಡಶೆಟ್ಟಿ ಹೆಸರು : ಮನೆ ನಂ. : 422 ವಯಸ್ಸು 62 ಲಿಂಗ : ಹೆಣ್ಣು</p>	<p>928</p> <p>ಹೆಸರು : ಬಸವರಾಜು ತಂದೆಯ ಬಸವಶೆಟ್ಟಿ ಹೆಸರು : ಮನೆ ನಂ. : 422 ವಯಸ್ಸು 32 ಲಿಂಗ : ಗಂಡು</p>
<p>929 UPI3260114</p> <p>ಹೆಸರು : ಬಸವಶೆಟ್ಟಿ ತಂದೆಯ ಲೇ ಮರಿಸಿದ್ದಶೆಟ್ಟಿ ಹೆಸರು : ಮನೆ ನಂ. : 422 ವಯಸ್ಸು 62 ಲಿಂಗ : ಗಂಡು</p>	<p>930 UPI3260122</p> <p>ಹೆಸರು : ರಾಜಮ್ಮ ಗಂಡನ ಬಸವಶೆಟ್ಟಿ ಹೆಸರು : ಮನೆ ನಂ. : 422 ವಯಸ್ಸು 57 ಲಿಂಗ : ಹೆಣ್ಣು</p>	<p>931</p> <p>ಹೆಸರು : ದೊಡ್ಡ ಶೆಟ್ಟಿ ತಂದೆಯ ಸಿದ್ದಶೆಟ್ಟಿ ಹೆಸರು : ಮನೆ ನಂ. : 422 ವಯಸ್ಸು 82 ಲಿಂಗ : ಗಂಡು</p>
<p>932</p> <p>ಹೆಸರು : ಮಹದೇವಶೆಟ್ಟಿ ತಂದೆಯ ದೊಡ್ಡಶೆಟ್ಟಿ ಹೆಸರು : ಮನೆ ನಂ. : 422 ವಯಸ್ಸು 42 ಲಿಂಗ : ಗಂಡು</p>	<p>933</p> <p>ಹೆಸರು : ದೊಡ್ಡೋರಶೆಟ್ಟಿ ತಂದೆಯ ಮಾದಶೆಟ್ಟಿ ಹೆಸರು : ಮನೆ ನಂ. : 422 ವಯಸ್ಸು 72 ಲಿಂಗ : ಗಂಡು</p>	<p>934</p> <p>ಹೆಸರು : ಗೀತಾ ಗಂಡನ ಚಿಕ್ಕಮಹದೇವಶೆಟ್ಟಿ ಹೆಸರು : ಮನೆ ನಂ. : 422 ವಯಸ್ಸು 30 ಲಿಂಗ : ಹೆಣ್ಣು</p>
<p>935 UPI0402933</p> <p>ಹೆಸರು : ರಶ್ಮಿ ಗಂಡನ ಮಹೇಶ ಹೆಸರು : ಮನೆ ನಂ. : 436/62 ವಯಸ್ಸು 29 ಲಿಂಗ : ಹೆಣ್ಣು</p>	<p>936</p> <p>ಹೆಸರು : ಪ್ರಕಾಶ್ ಎಸ್ ತಂದೆಯ ಸಿದ್ದಪ್ಪ ಸ್ವಾಮಿ ಹೆಸರು : ಮನೆ ನಂ. : 462 ವಯಸ್ಸು 21 ಲಿಂಗ : ಗಂಡು</p>	<p>937</p> <p>ಹೆಸರು : ಸಿದ್ದಪ್ಪಸ್ವಾಮಿ ತಂದೆಯ ಮಾದಶೆಟ್ಟಿ ಹೆಸರು : ಮನೆ ನಂ. : 462 ವಯಸ್ಸು 50 ಲಿಂಗ : ಗಂಡು</p>
<p>938 UPI0400481</p> <p>ಹೆಸರು : ಚಂದ್ರಕಲಾ ಗಂಡನ ಪುಟ್ಟರಸಶೆಟ್ಟಿ ಹೆಸರು : ಮನೆ ನಂ. : 467/65 ವಯಸ್ಸು 26 ಲಿಂಗ : ಹೆಣ್ಣು</p>	<p>939</p> <p>ಹೆಸರು : ಮಹೇಶ್ವರಿ ಗಂಡನ ಮಲ್ಲಪ್ಪ ಹೆಸರು : ಮನೆ ನಂ. : 467/65 ವಯಸ್ಸು 21 ಲಿಂಗ : ಹೆಣ್ಣು</p>	<p>940 UPI0402875</p> <p>ಹೆಸರು : ಶೋಭಾ ಗಂಡನ ಸಿದ್ದೇಶ ಹೆಸರು : ಮನೆ ನಂ. : 474/67 ವಯಸ್ಸು 29 ಲಿಂಗ : ಹೆಣ್ಣು</p>
<p>941 UPI2088235</p> <p>ಹೆಸರು : ಜಮುನಾ ಗಂಡನ ಅರಸಶೆಟ್ಟಿ ಹೆಸರು : ಮನೆ ನಂ. : 493/67 ವಯಸ್ಸು 28 ಲಿಂಗ : ಹೆಣ್ಣು</p>	<p>942</p> <p>ಹೆಸರು : ಶಶಿಕಲಾ ಗಂಡನ ಮಹದೇವಸ್ವಾಮಿ ಹೆಸರು : ಮನೆ ನಂ. : 508/71ಎ ವಯಸ್ಸು 48 ಲಿಂಗ : ಹೆಣ್ಣು</p>	<p>943 UPI3260189</p> <p>ಹೆಸರು : ರಾಜಶೆಟ್ಟಿ ತಂದೆಯ ಮಸಣಶೆಟ್ಟಿ ಹೆಸರು : ಮನೆ ನಂ. : 522 ವಯಸ್ಸು 63 ಲಿಂಗ : ಗಂಡು</p>
<p>944</p> <p>ಹೆಸರು : ಮಮತಾರಾಣಿ ಗಂಡನ ನಟರಾಜು ಹೆಸರು : ಮನೆ ನಂ. : 543/76 ವಯಸ್ಸು 27 ಲಿಂಗ : ಹೆಣ್ಣು</p>	<p>945</p> <p>ಹೆಸರು : ಸೌಮ್ಯ ಗಂಡನ ರಮೇಶ ಹೆಸರು : ಮನೆ ನಂ. : 546/76 ವಯಸ್ಸು 26 ಲಿಂಗ : ಹೆಣ್ಣು</p>	<p>946</p> <p>ಹೆಸರು : ಮಾದಶೆಟ್ಟಿ ಜಿ ತಂದೆಯ ಗವಿಶೆಟ್ಟಿ ಸಿ ಹೆಸರು : ಮನೆ ನಂ. : 572 ವಯಸ್ಸು 72 ಲಿಂಗ : ಗಂಡು</p>

ವಿಭಾಗ : 1--ಮಧುವನಹಳ್ಳಿ - 4 , ಕೊಳ್ಳೇಗಾಲ ತಾಲ್ಲೂಕು , ಚಾಮರಾಜನಗರ ಜಿಲ್ಲೆ ಪಿನ್ ಕೋಡ್ ಮುಂದುವರಿದಿದೆ :571440

<p>947 UPI2088284 ಹೆಸರು : ಸಿದ್ದಮ್ಮ ಗಂಡನ ಮಾದಶೆಟ್ಟಿ ಜಿ ಹೆಸರು : ಮನ ಸಂ. : 572 ವಯಸ್ಸು 62 ಲಿಂಗ : ಹೆಣ್ಣು</p>	<p>948 UPI3260197 ಹೆಸರು : ಮೋಹನ ಎಸ್ ತಂದೆಯ ಸುಂದರಶೆಟ್ಟಿ ಹೆಸರು : ಮನ ಸಂ. : 582 ವಯಸ್ಸು 22 ಲಿಂಗ : ಗಂಡು</p>	<p>949 UPI3260205 ಹೆಸರು : ರಾಜಲಕ್ಷ್ಮಿ ಎಂ ಪಿ ಗಂಡನ ರಾಜಶೆಟ್ಟಿ ಹೆಸರು : ಮನ ಸಂ. : 590 ವಯಸ್ಸು 53 ಲಿಂಗ : ಹೆಣ್ಣು</p>
<p>950 ಹೆಸರು : ಸಿದ್ದರಾಜಶೆಟ್ಟಿ ಜಿ ಎಸ್ ತಂದೆಯ ಸಿದ್ದಪ್ಪಸ್ವಾಮಿ ಹೆಸರು : ಮನ ಸಂ. : 625 ವಯಸ್ಸು 37 ಲಿಂಗ : ಗಂಡು</p>	<p>951 ಹೆಸರು : ಭಾಗ್ಯಮ್ಮ ಗಂಡನ ಸಿದ್ದರಾಜಶೆಟ್ಟಿ ಜಿ ಎಸ್ ಹೆಸರು : ಮನ ಸಂ. : 625 ವಯಸ್ಸು 27 ಲಿಂಗ : ಹೆಣ್ಣು</p>	<p>952 UPI0012393 ಹೆಸರು : ಶಿವಮ್ಮ ಗಂಡನ ಗುರುಸಿದ್ದಶೆಟ್ಟಿ ಹೆಸರು : ಮನ ಸಂ. : 642 ವಯಸ್ಸು 59 ಲಿಂಗ : ಹೆಣ್ಣು</p>
<p>953 UPI2088292 ಹೆಸರು : ಮಸಣಶೆಟ್ಟಿ ತಂದೆಯ ಗುರುಸಿದ್ದಶೆಟ್ಟಿ ಹೆಸರು : ಮನ ಸಂ. : 642 ವಯಸ್ಸು 41 ಲಿಂಗ : ಗಂಡು</p>	<p>954 ಹೆಸರು : ಅರಸಶೆಟ್ಟಿ ತಂದೆಯ ಗುರುಸಿದ್ದಶೆಟ್ಟಿ ಹೆಸರು : ಮನ ಸಂ. : 642 ವಯಸ್ಸು 38 ಲಿಂಗ : ಗಂಡು</p>	<p>955 UPI0012401 ಹೆಸರು : ಪಾರ್ವತಮ್ಮ ಜಿ ತಂದೆಯ ಗುರುಸಿದ್ದಶೆಟ್ಟಿ ಹೆಸರು : ಮನ ಸಂ. : 642 ವಯಸ್ಸು 33 ಲಿಂಗ : ಹೆಣ್ಣು</p>
<p>956 UPI2088318 ಹೆಸರು : ಹೇಮಾವತಿ ಜಿ ತಂದೆಯ ಗುರುಸಿದ್ದಶೆಟ್ಟಿ ಹೆಸರು : ಮನ ಸಂ. : 642 ವಯಸ್ಸು 29 ಲಿಂಗ : ಹೆಣ್ಣು</p>	<p>957 ಹೆಸರು : ಸುನೀತ ಆರ್ ಗಂಡನ ಸಿದ್ದಪ್ಪ ಹೆಸರು : ಮನ ಸಂ. : 642 ವಯಸ್ಸು 22 ಲಿಂಗ : ಹೆಣ್ಣು</p>	<p>958 ಹೆಸರು : ಯಶೋಧ ತಂದೆಯ ತಿಮ್ಮಶೆಟ್ಟಿ ಹೆಸರು : ಮನ ಸಂ. : 642 ವಯಸ್ಸು 32 ಲಿಂಗ : ಹೆಣ್ಣು</p>
<p>959 UPI3260239 ಹೆಸರು : ಸೈಲಕ್ಷರಾಜು ತಂದೆಯ ಲೇ ಪುಟ್ಟಶೆಟ್ಟಿ ಹೆಸರು : ಮನ ಸಂ. : 655 ವಯಸ್ಸು 35 ಲಿಂಗ : ಗಂಡು</p>	<p>960 UPI0402081 ಹೆಸರು : ಚಂದ್ರಕಲಾ ಗಂಡನ ಸಿದ್ದಪ್ಪಸ್ವಾಮಿ ಹೆಸರು : ಮನ ಸಂ. : 663/90 ವಯಸ್ಸು 30 ಲಿಂಗ : ಹೆಣ್ಣು</p>	<p>961 ಹೆಸರು : ಶೋಭಾ ಗಂಡನ ರಮೇಶ ಹೆಸರು : ಮನ ಸಂ. : 664/90 ವಯಸ್ಸು 26 ಲಿಂಗ : ಹೆಣ್ಣು</p>
<p>962 UPI0401109 ಹೆಸರು : ಗೀತಾ ಗಂಡನ ರಾಜಣ್ಣ ಹೆಸರು : ಮನ ಸಂ. : 740/102ಬಿ ವಯಸ್ಸು 24 ಲಿಂಗ : ಹೆಣ್ಣು</p>	<p>963 UPI0400812 ಹೆಸರು : ಸಿದ್ದಪ್ಪಸ್ವಾಮಿ ತಂದೆಯ ಮಹದೇವಸ್ವಾಮಿ ಹೆಸರು : ಮನ ಸಂ. : 808 ವಯಸ್ಸು 22 ಲಿಂಗ : ಗಂಡು</p>	<p>964 ಹೆಸರು : ನಾಗವೇಣಿ ಗಂಡನ ನಂಜುರಾಜು ಹೆಸರು : ಮನ ಸಂ. : 890/118 ವಯಸ್ಸು 28 ಲಿಂಗ : ಹೆಣ್ಣು</p>
<p>965 UPI2088342 ಹೆಸರು : ಮಾದಮ್ಮ ಗಂಡನ ರಾಜಶೆಟ್ಟಿ ಹೆಸರು : ಮನ ಸಂ. : 117ಎ ವಯಸ್ಸು 67 ಲಿಂಗ : ಹೆಣ್ಣು</p>	<p>966 DGR1299320 ಹೆಸರು : ರಾಜಮ್ಮ ಗಂಡನ ರಾಜಶೆಟ್ಟಿ ಹೆಸರು : ಮನ ಸಂ. : 117ಎ ವಯಸ್ಸು 53 ಲಿಂಗ : ಹೆಣ್ಣು</p>	<p>967 UPI2088359 ಹೆಸರು : ಮಸಣಶೆಟ್ಟಿ ತಂದೆಯ ಸಿದ್ದಶೆಟ್ಟಿ ಹೆಸರು : ಮನ ಸಂ. : 117ಬಿ ವಯಸ್ಸು 74 ಲಿಂಗ : ಗಂಡು</p>
<p>968 DGR1300763 ಹೆಸರು : ಮಸಣಮ್ಮ ಗಂಡನ ಪರುವಶೆಟ್ಟಿ ಹೆಸರು : ಮನ ಸಂ. : 117ಬಿ ವಯಸ್ಸು 63 ಲಿಂಗ : ಹೆಣ್ಣು</p>	<p>969 UPI2088367 ಹೆಸರು : ಮಾದೇವಮ್ಮ ಗಂಡನ ಮಸಣಶೆಟ್ಟಿ ಹೆಸರು : ಮನ ಸಂ. : 117ಬಿ ವಯಸ್ಸು 47 ಲಿಂಗ : ಹೆಣ್ಣು</p>	<p>970 UPI2088375 ಹೆಸರು : ಮಹಾದೇವಶೆಟ್ಟಿ ತಂದೆಯ ಪರುವಶೆಟ್ಟಿ ಹೆಸರು : ಮನ ಸಂ. : 117ಬಿ ವಯಸ್ಸು 56 ಲಿಂಗ : ಗಂಡು</p>
<p>971 UPI0012419 ಹೆಸರು : ಪುಟ್ಟಮಾದಶೆಟ್ಟಿ ತಂದೆಯ ಪರುವಶೆಟ್ಟಿ ಹೆಸರು : ಮನ ಸಂ. : 117ಬಿ ವಯಸ್ಸು 42 ಲಿಂಗ : ಗಂಡು</p>	<p>972 ಹೆಸರು : ಗೌರಮ್ಮ ಗಂಡನ ಮಹಾದೇವಶೆಟ್ಟಿ ಹೆಸರು : ಮನ ಸಂ. : 117ಬಿ ವಯಸ್ಸು 36 ಲಿಂಗ : ಹೆಣ್ಣು</p>	<p>973 UPI0402487 ಹೆಸರು : ಮಸಣಶೆಟ್ಟಿ ತಂದೆಯ ಪರುವಶೆಟ್ಟಿ ಹೆಸರು : ಮನ ಸಂ. : 117ಬಿ ವಯಸ್ಸು 35 ಲಿಂಗ : ಗಂಡು</p>

ವಿಭಾಗ : 1--ಮಧುವನಹಳ್ಳಿ - 4 , ಕೊಳ್ಳೇಗಾಲ ತಾಲ್ಲೂಕು , ಚಾಮರಾಜನಗರ ಜಿಲ್ಲೆ ಪಿನ್ ಕೋಡ್ ಮುಂದುವರಿದಿದೆ :571440

<p>974 UPI0401448 ಹೆಸರು : ಕೆಂಚಿಶೆಟ್ಟಿ ತಂದೆಯ ಚಿಕ್ಕನಂಜಶೆಟ್ಟಿ ಹೆಸರು : ಮನ ಸಂ. : 118 ವಯಸ್ಸು 64 ಲಿಂಗ : ಗಂಡು</p>	<p>975 UPI0402032 ಹೆಸರು : ಸರಸ್ವತಮ್ಮ ಗಂಡನ ಕೆಂಚಿಶೆಟ್ಟಿ ಹೆಸರು : ಮನ ಸಂ. : 118 ವಯಸ್ಸು 49 ಲಿಂಗ : ಹೆಣ್ಣು</p>	<p>976 DGR3248432 ಹೆಸರು : ಕುಮಾರ್ ತಂದೆಯ ಕೆಂಚಿಶೆಟ್ಟಿ ಹೆಸರು : ಮನ ಸಂ. : 118 ವಯಸ್ಸು 33 ಲಿಂಗ : ಗಂಡು</p>
<p>977 UPI0402024 ಹೆಸರು : ಯಶೋಧ ಗಂಡನ ಕುಮಾರ್ ಹೆಸರು : ಮನ ಸಂ. : 118 ವಯಸ್ಸು 28 ಲಿಂಗ : ಹೆಣ್ಣು</p>	<p>978 UPI0402099 ಹೆಸರು : ನಂಜುರಾಜು ತಂದೆಯ ಕೆಂಚಿಶೆಟ್ಟಿ ಹೆಸರು : ಮನ ಸಂ. : 118 ವಯಸ್ಸು 33 ಲಿಂಗ : ಗಂಡು</p>	<p>979 ಹೆಸರು : ಪ್ರೇಮ ಗಂಡನ ಮಸೂನಶೆಟ್ಟಿ ಹೆಸರು : ಮನ ಸಂ. : 118 ವಯಸ್ಸು 36 ಲಿಂಗ : ಹೆಣ್ಣು</p>
<p>980 ಹೆಸರು : ಸರೋಜಮ್ಮ ಗಂಡನ ರಾಜಶೆಟ್ಟಿ ಹೆಸರು : ಮನ ಸಂ. : 118 ವಯಸ್ಸು 56 ಲಿಂಗ : ಹೆಣ್ಣು</p>	<p>981 ಹೆಸರು : ಮಹಾದೇವಮ್ಮ ಗಂಡನ ಮಾರಶೆಟ್ಟಿ ಹೆಸರು : ಮನ ಸಂ. : 118 ವಯಸ್ಸು 36 ಲಿಂಗ : ಹೆಣ್ಣು</p>	<p>982 ಹೆಸರು : ಮಹೇಶ ತಂದೆಯ ಬಸವಶೆಟ್ಟಿ ಹೆಸರು : ಮನ ಸಂ. : 118 ವಯಸ್ಸು 39 ಲಿಂಗ : ಹೆಣ್ಣು</p>
<p>983 ಹೆಸರು : ಸಿದ್ದಯ್ಯ ತಂದೆಯ ಲೇ ಸಿದ್ದಶೆಟ್ಟಿ ಹೆಸರು : ಮನ ಸಂ. : 118 ವಯಸ್ಸು 56 ಲಿಂಗ : ಗಂಡು</p>	<p>984 ಹೆಸರು : ಗವಿಸಿದ್ದಮ್ಮ ತಂದೆಯ ಸಿದ್ದಶೆಟ್ಟಿ ಹೆಸರು : ಮನ ಸಂ. : 118 ವಯಸ್ಸು 46 ಲಿಂಗ : ಹೆಣ್ಣು</p>	<p>985 ಹೆಸರು : ಪುಟ್ಟರಸಶೆಟ್ಟಿ ತಂದೆಯ ಲೇ ಮಾದಶೆಟ್ಟಿ ಹೆಸರು : ಮನ ಸಂ. : 118 ವಯಸ್ಸು 36 ಲಿಂಗ : ಗಂಡು</p>
<p>986 ಹೆಸರು : ಮಹೇಶ ಕೆ ತಂದೆಯ ಲೇ ಕೃಷ್ಣಶೆಟ್ಟಿ ಹೆಸರು : ಮನ ಸಂ. : 118 ವಯಸ್ಸು 42 ಲಿಂಗ : ಗಂಡು</p>	<p>987 ಹೆಸರು : ಭಾಗ್ಯಮ್ಮ ಗಂಡನ ಮಹೇಶ ಕೆ ಹೆಸರು : ಮನ ಸಂ. : 118 ವಯಸ್ಸು 47 ಲಿಂಗ : ಹೆಣ್ಣು</p>	<p>988 ಹೆಸರು : ಮಾರಶೆಟ್ಟಿ ತಂದೆಯ ಲೇ ಮಾದಶೆಟ್ಟಿ ಹೆಸರು : ಮನ ಸಂ. : 118 ವಯಸ್ಸು 43 ಲಿಂಗ : ಗಂಡು</p>
<p>989 KT/15/111/291704 ಹೆಸರು : ಗಂಗಶೆಟ್ಟಿ ತಂದೆಯ ಚಿಕ್ಕನಂಜಶೆಟ್ಟಿ ಹೆಸರು : ಮನ ಸಂ. : 119 ವಯಸ್ಸು 63 ಲಿಂಗ : ಗಂಡು</p>	<p>990 DGR3004967 ಹೆಸರು : ಈಶಮ್ಮ ಗಂಡನ ಗಂಗಶೆಟ್ಟಿ ಹೆಸರು : ಮನ ಸಂ. : 119 ವಯಸ್ಸು 45 ಲಿಂಗ : ಹೆಣ್ಣು</p>	<p>991 DGR3004991 ಹೆಸರು : ಮಂಜುರಾಜು ತಂದೆಯ ಗಂಗಶೆಟ್ಟಿ ಹೆಸರು : ಮನ ಸಂ. : 119 ವಯಸ್ಸು 29 ಲಿಂಗ : ಗಂಡು</p>
<p>992 291094 ಹೆಸರು : ಎ.ನಟರಾಜು ತಂದೆಯ ಅರಸಶೆಟ್ಟಿ ಹೆಸರು : ಮನ ಸಂ. : 120ಬಿ ವಯಸ್ಸು 67 ಲಿಂಗ : ಗಂಡು</p>	<p>993 291095 ಹೆಸರು : ನಿರ್ಮಲ ಗಂಡನ ಎ.ನಟರಾಜು ಹೆಸರು : ಮನ ಸಂ. : 120ಬಿ ವಯಸ್ಸು 55 ಲಿಂಗ : ಹೆಣ್ಣು</p>	<p>994 UPI2088409 ಹೆಸರು : ಮೋಹನ್ ತಂದೆಯ ಎ.ನಟರಾಜು ಹೆಸರು : ಮನ ಸಂ. : 120ಬಿ ವಯಸ್ಸು 37 ಲಿಂಗ : ಗಂಡು</p>
<p>995 UPI3005659 ಹೆಸರು : ಹರೀಶ ತಂದೆಯ ಎ.ನಟರಾಜು ಹೆಸರು : ಮನ ಸಂ. : 120ಬಿ ವಯಸ್ಸು 36 ಲಿಂಗ : ಗಂಡು</p>	<p>996 DGR1483296 ಹೆಸರು : ಎನ್.ಭಾಸ್ಕರ್ ತಂದೆಯ ಎ.ನಟರಾಜು ಹೆಸರು : ಮನ ಸಂ. : 120-ಬಿ ವಯಸ್ಸು 31 ಲಿಂಗ : ಗಂಡು</p>	<p>997 UPI2088417 ಹೆಸರು : ಎನ್.ಮಹಾದೇವನ್ ತಂದೆಯ ಎ.ನಂಜಶೆಟ್ಟಿ ಹೆಸರು : ಮನ ಸಂ. : 121ಎ ವಯಸ್ಸು 66 ಲಿಂಗ : ಗಂಡು</p>
<p>998 UPI2088425 ಹೆಸರು : ಡಿ.ರಾಜಮ್ಮ ಗಂಡನ ಎನ್.ಮಹಾದೇವನ್ ಹೆಸರು : ಮನ ಸಂ. : 121ಎ ವಯಸ್ಸು 56 ಲಿಂಗ : ಹೆಣ್ಣು</p>	<p>999 UPI2088433 ಹೆಸರು : ಶಶಿಕಲಾ ತಂದೆಯ ಎನ್.ಮಹಾದೇವನ್ ಹೆಸರು : ಮನ ಸಂ. : 121ಎ ವಯಸ್ಸು 39 ಲಿಂಗ : ಹೆಣ್ಣು</p>	<p>1000 291328 ಹೆಸರು : ಎಂ.ದಿನೇಶ ತಂದೆಯ ಎನ್.ಮಹಾದೇವನ್ ಹೆಸರು : ಮನ ಸಂ. : 121ಎ ವಯಸ್ಸು 36 ಲಿಂಗ : ಗಂಡು</p>

ವಿಭಾಗ : 1--ಮಧುವನಹಳ್ಳಿ - 4 , ಕೊಳ್ಳೇಗಾಲ ತಾಲ್ಲೂಕು , ಚಾಮರಾಜನಗರ ಜಿಲ್ಲೆ ಪಿನ್ ಕೋಡ್ ಮುಂದುವರಿದಿದೆ
:571440

1001	UPI2088441 ಹೆಸರು : ಎಂ.ಪೋಪ್ಪ ಕೊಪ್ಪ ತಂದೆಯ ಎನ್.ಮಹಾದೇವನ್ ಹೆಸರು : ಮನ ಸಂ. : 121ಎ ವಯಸ್ಸು 34 ಲಿಂಗ : ಗಂಡು	1002	UPI2088458 ಹೆಸರು : ಸರಸ್ವತಿ ಗಂಡನ ಸೆಲ್ವರಾಜು ಹೆಸರು : ಮನ ಸಂ. : 95 ವಯಸ್ಸು 32 ಲಿಂಗ : ಹೆಣ್ಣು	1003	UPI2088466 ಹೆಸರು : ಎನ್.ಅರಸಶೆಟ್ಟಿ ತಂದೆಯ ಎನ್.ನಂಜಶೆಟ್ಟಿ ಹೆಸರು : ಮನ ಸಂ. : 121ಬಿ ವಯಸ್ಸು 62 ಲಿಂಗ : ಗಂಡು
1004	UPI2088474 ಹೆಸರು : ಎಂ.ಮಹಾದೇವಸ್ವಾಮಿ ತಂದೆಯ ಮಹಾದೇವಶೆಟ್ಟಿ ಹೆಸರು : ಮನ ಸಂ. : 122 ಎ ವಯಸ್ಸು 21 ಲಿಂಗ : ಗಂಡು	1005	UPI2088482 ಹೆಸರು : ರೇವಮ್ಮ ಗಂಡನ ಸಿದ್ದರಾಜು ಹೆಸರು : ಮನ ಸಂ. : 122ಎ ವಯಸ್ಸು 70 ಲಿಂಗ : ಹೆಣ್ಣು	1006	UPI2088490 ಹೆಸರು : ಅರಸಶೆಟ್ಟಿ ತಂದೆಯ ಎಂ.ಗುರುನಂಜಶೆಟ್ಟಿ ಹೆಸರು : ಮನ ಸಂ. : 122ಎ ವಯಸ್ಸು 64 ಲಿಂಗ : ಗಂಡು
1007	ಹೆಸರು : ಮಹದೇವಶೆಟ್ಟಿ ತಂದೆಯ ಮಹದೇವಶೆಟ್ಟಿ ಹೆಸರು : ಮನ ಸಂ. : 122ಎ ವಯಸ್ಸು 56 ಲಿಂಗ : ಗಂಡು	1008	ಹೆಸರು : ಮಹದೇವಮ್ಮ ಗಂಡನ ಮಹದೇವಶೆಟ್ಟಿ ಹೆಸರು : ಮನ ಸಂ. : 122ಎ ವಯಸ್ಸು 44 ಲಿಂಗ : ಹೆಣ್ಣು	1009	UPI2088524 ಹೆಸರು : ಎ.ಮಹೇಶ ತಂದೆಯ ಅರಸಶೆಟ್ಟಿ ಹೆಸರು : ಮನ ಸಂ. : 122ಎ ವಯಸ್ಸು 41 ಲಿಂಗ : ಗಂಡು
1010	ಹೆಸರು : ಚಿಕ್ಕತಾಯಮ್ಮ ಗಂಡನ ಕೆ.ಸಿದ್ದಶೆಟ್ಟಿ ಹೆಸರು : ಮನ ಸಂ. : 97ಎ ವಯಸ್ಸು 58 ಲಿಂಗ : ಹೆಣ್ಣು	1011	ಹೆಸರು : ಶಿವಾಕ್ಷಮ್ಮ ತಂದೆಯ ಕೆ.ಸಿದ್ದಶೆಟ್ಟಿ ಹೆಸರು : ಮನ ಸಂ. : 97ಎ ವಯಸ್ಸು 30 ಲಿಂಗ : ಹೆಣ್ಣು	1012	DGR1242973 ಹೆಸರು : ಬಿ.ನಾಗಮಣಿ ಗಂಡನ ಮಹೇಶ್ ಹೆಸರು : ಮನ ಸಂ. : 122ಎ ವಯಸ್ಸು 34 ಲಿಂಗ : ಹೆಣ್ಣು
1013	DGR1242189 ಹೆಸರು : ಎ.ಅರಸಶೆಟ್ಟಿ ತಂದೆಯ ಅರಸಶೆಟ್ಟಿ ಹೆಸರು : ಮನ ಸಂ. : 122ಎ ವಯಸ್ಸು 33 ಲಿಂಗ : ಗಂಡು	1014	DGR1242908 ಹೆಸರು : ಜಿ.ಮಹೇಶ್ ಕುಮಾರ್ ತಂದೆಯ ಎಸ್.ಗುರುನಂಜಶೆಟ್ಟಿ ಹೆಸರು : ಮನ ಸಂ. : 122-ಎ ವಯಸ್ಸು 33 ಲಿಂಗ : ಗಂಡು	1015	ಹೆಸರು : ಸಿದ್ದರಾಜು ತಂದೆಯ ದೊಡ್ಡಸಿದ್ದಶೆಟ್ಟಿ ಹೆಸರು : ಮನ ಸಂ. : 122ಸಿ ವಯಸ್ಸು 67 ಲಿಂಗ : ಗಂಡು
1016	UPI0401661 ಹೆಸರು : ಮಹದೇವಸ್ವಾಮಿ ತಂದೆಯ ಸಿದ್ದರಾಜು ಹೆಸರು : ಮನ ಸಂ. : 122ಸಿ ವಯಸ್ಸು 57 ಲಿಂಗ : ಗಂಡು	1017	291658 ಹೆಸರು : ಸಾಕಮ್ಮ ಗಂಡನ ಸಿದ್ದರಾಜು ಹೆಸರು : ಮನ ಸಂ. : 122ಸಿ ವಯಸ್ಸು 55 ಲಿಂಗ : ಹೆಣ್ಣು	1018	UPI2088565 ಹೆಸರು : ಡಿ.ಮಹೇಶ್ ತಂದೆಯ ದೊಡ್ಡಸಿದ್ದಶೆಟ್ಟಿ ಹೆಸರು : ಮನ ಸಂ. : 122-ಸಿ ವಯಸ್ಸು 61 ಲಿಂಗ : ಗಂಡು
1019	UPI3260247 ಹೆಸರು : ಪ್ರಕಾಶ ತಂದೆಯ ಜಿ.ಶಿವರಾಜು ಹೆಸರು : ಮನ ಸಂ. : 122-ಸಿ ವಯಸ್ಸು 26 ಲಿಂಗ : ಗಂಡು	1020	UPI2088573 ಹೆಸರು : ರತ್ನಮ್ಮ ಗಂಡನ ಸುರೇಶ್ ಹೆಸರು : ಮನ ಸಂ. : 122-ಸಿ ವಯಸ್ಸು 22 ಲಿಂಗ : ಹೆಣ್ಣು	1021	UPI2088581 ಹೆಸರು : ಸುರೇಶ್ ತಂದೆಯ ಮಸಣಶೆಟ್ಟಿ ಹೆಸರು : ಮನ ಸಂ. : 122ಸಿ ವಯಸ್ಸು 42 ಲಿಂಗ : ಗಂಡು
1022	DGR1299924 ಹೆಸರು : ಮಸಣಶೆಟ್ಟಿ ತಂದೆಯ ಸಿದ್ದರಾಜು ಹೆಸರು : ಮನ ಸಂ. : 122ಸಿ ವಯಸ್ಸು 30 ಲಿಂಗ : ಗಂಡು	1023	291662 ಹೆಸರು : ಸಿದ್ದರಾಜು ತಂದೆಯ ಗುರುಸಿದ್ದಶೆಟ್ಟಿ ಹೆಸರು : ಮನ ಸಂ. : 122ಬಿ ವಯಸ್ಸು 62 ಲಿಂಗ : ಗಂಡು	1024	291666 ಹೆಸರು : ಮಹದೇವಸ್ವಾಮಿ ತಂದೆಯ ಗುರುಸಿದ್ದಶೆಟ್ಟಿ ಹೆಸರು : ಮನ ಸಂ. : 122ಬಿ ವಯಸ್ಸು 47 ಲಿಂಗ : ಗಂಡು
1025	291656 ಹೆಸರು : ರಾಜಮ್ಮ ಗಂಡನ ಅರಸಶೆಟ್ಟಿ ಹೆಸರು : ಮನ ಸಂ. : 122ಬಿ ವಯಸ್ಸು 47 ಲಿಂಗ : ಹೆಣ್ಣು	1026	UPI2088599 ಹೆಸರು : ಮಂಗಳಮ್ಮ ಗಂಡನ ಸಿದ್ದರಾಜು ಹೆಸರು : ಮನ ಸಂ. : 122ಬಿ ವಯಸ್ಸು 41 ಲಿಂಗ : ಹೆಣ್ಣು	1027	DGR1483825 ಹೆಸರು : ಸಿದ್ದೇಶ್ ತಂದೆಯ ಅರಸಶೆಟ್ಟಿ ಹೆಸರು : ಮನ ಸಂ. : 122ಬಿ ವಯಸ್ಸು 32 ಲಿಂಗ : ಗಂಡು

ವಿಭಾಗ : 1--ಮಧುವನಹಳ್ಳಿ - 4 , ಕೊಳ್ಳೇಗಾಲ ತಾಲ್ಲೂಕು , ಚಾಮರಾಜನಗರ ಜಿಲ್ಲೆ ಪಿನ್ ಕೋಡ್ ಮುಂದುವರಿದಿದೆ
:571440

1028 UPI0401596 ಹೆಸರು : ರಾಜು ಎಸ್ ತಂದೆಯ ಸಿದರಾಜು ಹೆಸರು : ಮನ ಸಂ. : 122-ಬಿ ವಯಸ್ಸು 22 ಲಿಂಗ : ಗಂಡು	1029 DGR1300581 ಹೆಸರು : ಚಂದ್ರಕಲ ತಂದೆಯ ಸುಂದರಶೆಟ್ಟಿ ಹೆಸರು : ಮನ ಸಂ. : 123ಎ ವಯಸ್ಸು 32 ಲಿಂಗ : ಹೆಣ್ಣು	1030 DGR1300599 ಹೆಸರು : ತ್ರಿವೇಣಿ ತಂದೆಯ ಸುಂದರಶೆಟ್ಟಿ ಹೆಸರು : ಮನ ಸಂ. : 123ಎ ವಯಸ್ಸು 30 ಲಿಂಗ : ಹೆಣ್ಣು
1031 291781 ಹೆಸರು : ಪದ್ಮ ಗಂಡನ ಸುಂದರಶೆಟ್ಟಿ ಹೆಸರು : ಮನ ಸಂ. : 123ಬಿ ವಯಸ್ಸು 44 ಲಿಂಗ : ಹೆಣ್ಣು	1032 UPI2088607 ಹೆಸರು : ಸಿದ್ದಮ್ಮ ಗಂಡನ ಮನುಶೆಟ್ಟಿ ಹೆಸರು : ಮನ ಸಂ. : 123ಬಿ ವಯಸ್ಸು 45 ಲಿಂಗ : ಹೆಣ್ಣು	1033 ಹೆಸರು : ಸುಂದ್ರಶೆಟ್ಟಿ ತಂದೆಯ ಲೇ ಸಿದ್ದಶೆಟ್ಟಿ ಹೆಸರು : ಮನ ಸಂ. : 123ಬಿ ವಯಸ್ಸು 51 ಲಿಂಗ : ಗಂಡು
1034 ಹೆಸರು : ಉಮಾ ಎಸ್ ತಂದೆಯ ಸುಂದ್ರಶೆಟ್ಟಿ ಹೆಸರು : ಮನ ಸಂ. : 123ಬಿ ವಯಸ್ಸು 23 ಲಿಂಗ : ಹೆಣ್ಣು	1035 UPI0401182 ಹೆಸರು : ಮಹದೇವಮ್ಮ ತಾಯಿಯ ಸಿದ್ದಮ್ಮ ಹೆಸರು : ಮನ ಸಂ. : 123-ಬಿ ವಯಸ್ಸು 22 ಲಿಂಗ : ಹೆಣ್ಣು	1036 291602 ಹೆಸರು : ಪುಟ್ಟಬಸವಶೆಟ್ಟಿ ತಂದೆಯ ಬಸವಶೆಟ್ಟಿ ಹೆಸರು : ಮನ ಸಂ. : 125 ವಯಸ್ಸು 67 ಲಿಂಗ : ಗಂಡು
1037 UPI2088615 ಹೆಸರು : ಶಿವಮ್ಮ ಗಂಡನ ಪುಟ್ಟಬಸವಶೆಟ್ಟಿ ಹೆಸರು : ಮನ ಸಂ. : 125 ವಯಸ್ಸು 50 ಲಿಂಗ : ಹೆಣ್ಣು	1038 291379 ಹೆಸರು : ಸಿದ್ದರಾಜು ತಂದೆಯ ಪುಟ್ಟಬಸವಶೆಟ್ಟಿ ಹೆಸರು : ಮನ ಸಂ. : 125 ವಯಸ್ಸು 39 ಲಿಂಗ : ಗಂಡು	1039 DGR3003217 ಹೆಸರು : ಕೃಷ್ಣ ಪಿ. ತಂದೆಯ ಪುಟ್ಟಬಸವಶೆಟ್ಟಿ ಹೆಸರು : ಮನ ಸಂ. : 125 ವಯಸ್ಸು 31 ಲಿಂಗ : ಗಂಡು
1040 DGR3003282 ಹೆಸರು : ಗೌರಮ್ಮ ಗಂಡನ ಸಿದ್ದರಾಜು ಹೆಸರು : ಮನ ಸಂ. : 125 ವಯಸ್ಸು 29 ಲಿಂಗ : ಹೆಣ್ಣು	1041 UPI0012427 ಹೆಸರು : ಸಿದ್ದಪ್ಪಸ್ವಾಮಿ ತಂದೆಯ ಅರಸಶೆಟ್ಟಿ ಹೆಸರು : ಮನ ಸಂ. : 125ಎ ವಯಸ್ಸು 87 ಲಿಂಗ : ಗಂಡು	1042 UPI0402461 ಹೆಸರು : ರಾಜಮ್ಮ ಗಂಡನ ಸಿದ್ದಪ್ಪಸ್ವಾಮಿ ಹೆಸರು : ಮನ ಸಂ. : 125ಎ ವಯಸ್ಸು 67 ಲಿಂಗ : ಹೆಣ್ಣು
1043 UPI0012435 ಹೆಸರು : ನಟರಾಜು ತಂದೆಯ ಸಿದ್ದಪ್ಪಸ್ವಾಮಿ ಹೆಸರು : ಮನ ಸಂ. : 125ಎ ವಯಸ್ಸು 46 ಲಿಂಗ : ಗಂಡು	1044 UPI0012443 ಹೆಸರು : ನಾಗಲಾಂಭಿಕ ಗಂಡನ ನಟರಾಜು ಹೆಸರು : ಮನ ಸಂ. : 125ಎ ವಯಸ್ಸು 30 ಲಿಂಗ : ಹೆಣ್ಣು	1045 UPI2088623 ಹೆಸರು : ವಿಜಯ ಗಂಡನ ಮಹದೇವಶೆಟ್ಟಿ ಹೆಸರು : ಮನ ಸಂ. : 125-ಎ ವಯಸ್ಸು 33 ಲಿಂಗ : ಹೆಣ್ಣು
1046 UPI2088631 ಹೆಸರು : ಮಹದೇವಶೆಟ್ಟಿ ತಂದೆಯ ಅರಸಶೆಟ್ಟಿ ಹೆಸರು : ಮನ ಸಂ. : 125ಬಿ ವಯಸ್ಸು 67 ಲಿಂಗ : ಗಂಡು	1047 UPI2088649 ಹೆಸರು : ಗುರುಸ್ವಾಮಿ ತಂದೆಯ ಅರಸಶೆಟ್ಟಿ ಹೆಸರು : ಮನ ಸಂ. : 125ಬಿ ವಯಸ್ಸು 77 ಲಿಂಗ : ಗಂಡು	1048 UPI3005675 ಹೆಸರು : ಚಿನ್ನಮ್ಮ ಗಂಡನ ಗುರುಸ್ವಾಮಿ ಹೆಸರು : ಮನ ಸಂ. : 125ಬಿ ವಯಸ್ಸು 67 ಲಿಂಗ : ಹೆಣ್ಣು
1049 UPI0401885 ಹೆಸರು : ರತ್ನಮ್ಮ ಗಂಡನ ಮಹದೇವಶೆಟ್ಟಿ ಹೆಸರು : ಮನ ಸಂ. : 125ಬಿ ವಯಸ್ಸು 59 ಲಿಂಗ : ಹೆಣ್ಣು	1050 UPI2088656 ಹೆಸರು : ನಟರಾಜು ತಂದೆಯ ಸಿದ್ದಪ್ಪಸ್ವಾಮಿ ಹೆಸರು : ಮನ ಸಂ. : 125ಬಿ ವಯಸ್ಸು 39 ಲಿಂಗ : ಗಂಡು	1051 UPI2088664 ಹೆಸರು : ಮಹದೇವಶೆಟ್ಟಿ ತಂದೆಯ ಮಹದೇವಶೆಟ್ಟಿ ಹೆಸರು : ಮನ ಸಂ. : 125ಬಿ ವಯಸ್ಸು 39 ಲಿಂಗ : ಗಂಡು
1052 UPI0401851 ಹೆಸರು : ಲಲಿತ ತಂದೆಯ ಮಹದೇವಶೆಟ್ಟಿ ಹೆಸರು : ಮನ ಸಂ. : 125ಬಿ ವಯಸ್ಸು 28 ಲಿಂಗ : ಹೆಣ್ಣು	1053 UPI2088672 ಹೆಸರು : ಚಂದ್ರ ತಂದೆಯ ಗುರುಸ್ವಾಮಿ ಹೆಸರು : ಮನ ಸಂ. : 125ಬಿ ವಯಸ್ಸು 25 ಲಿಂಗ : ಗಂಡು	1054 UPI2088680 ಹೆಸರು : ಸಿದ್ದಪ್ಪ ತಂದೆಯ ಗುರುಸ್ವಾಮಿ ಹೆಸರು : ಮನ ಸಂ. : 125ಬಿ ವಯಸ್ಸು 27 ಲಿಂಗ : ಗಂಡು

ವಿಭಾಗ : 1--ಮಧುವನಹಳ್ಳಿ - 4 , ಕೊಳ್ಳೇಗಾಲ ತಾಲ್ಲೂಕು , ಚಾಮರಾಜನಗರ ಜಿಲ್ಲೆ ಪಿನ್ ಕೋಡ್
:571440

1055 UPI2088698 ಹೆಸರು : ಕುಮಾರಿ ತಂದೆಯ ಗುರುಸ್ವಾಮಿ ಹೆಸರು : ಮನೆ ನಂ. : 125ಬಿ ವಯಸ್ಸು 23 ಲಿಂಗ : ಹೆಣ್ಣು	1056 ಹೆಸರು : ಭಾಗ್ಯ ಗಂಡನ ಸಿದ್ದಪ್ಪಸ್ವಾಮಿ ಹೆಸರು : ಮನೆ ನಂ. : 127/11 ವಯಸ್ಸು 28 ಲಿಂಗ : ಹೆಣ್ಣು	1057 ಹೆಸರು : ರಾಜು ತಂದೆಯ ರಂಗಸ್ವಾಮಿ ಹೆಸರು : ಮನೆ ನಂ. : 130 ವಯಸ್ಸು 20 ಲಿಂಗ : ಗಂಡು
1058 ಹೆಸರು : ಸೌಮ್ಯಶ್ರೀ ಎಂ ಆರ್ ತಂದೆಯ ರಂಗಸ್ವಾಮಿ ಹೆಸರು : ಮನೆ ನಂ. : 131 ವಯಸ್ಸು 23 ಲಿಂಗ : ಹೆಣ್ಣು	1059 ಹೆಸರು : ಭಾಗ್ಯ ಗಂಡನ ಪುಟ್ಟರಸಶೆಟ್ಟಿ ಹೆಸರು : ಮನೆ ನಂ. : 132 ವಯಸ್ಸು 62 ಲಿಂಗ : ಹೆಣ್ಣು	1060 ಹೆಸರು : ಪ್ರಸನ್ನ ತಂದೆಯ ಪುಟ್ಟರಸಶೆಟ್ಟಿ ಹೆಸರು : ಮನೆ ನಂ. : 133/5 ವಯಸ್ಸು 25 ಲಿಂಗ : ಗಂಡು

ಪೂರಕ ಪಟ್ಟಿಯ ವಿವರಗಳು	ಪೂರಕ ಪಟ್ಟಿಯ ಸಂಖ್ಯೆ : 1
ಪೂರಕ ಪಟ್ಟಿಯ ಗುರುತು: ಸಂಕ್ಷಿಪ್ತ ಪರಿಷ್ಕರಣೆ 2011	ಅರ್ಹತಾ ದಿನಾಂಕ : 01-01-2011

ಮೂಲ ಪಟ್ಟಿಯ ಗುರುತು	: 2011 ರ ಮೂಲ ಮತದಾರರ ಪಟ್ಟಿ
ಪೂರಕ ಪಟ್ಟಿಯ ಕ್ರಿಯೆ ಮತ್ತು ವರ್ಷ	: ಸಂಕ್ಷಿಪ್ತ ಪರಿಷ್ಕರಣೆ 2011
ಪೂರಕ ಪಟ್ಟಿಯ ರೀತಿ	: ಸೇರ್ಪಡೆಗಳು , ಬಿಡತಕ್ಕವುಗಳು ಹಾಗೂ ತಿದ್ದುಪಡಿಗಳ ಪಟ್ಟಿ
ಪ್ರಕಟಣೆಯ ದಿನಾಂಕ	: 10-01-2011

- I) ಸೇರ್ಪಡೆಗಳು ಯಾವುದೂ ಇರುವುದಿಲ್ಲ
- II) ಬಿಡತಕ್ಕವುಗಳು ಯಾವುದೂ ಇರುವುದಿಲ್ಲ
- III) ತಿದ್ದುಪಡಿಗಳು ಯಾವುದೂ ಇರುವುದಿಲ್ಲ

ಮತದಾರರ ಸಂಕ್ಷಿಪ್ತ ವಿವರ							
ವಿಧಾನಸಭಾ ಕ್ಷೇತ್ರದ ಸಂಖ್ಯೆ ಹೆಸರು ಮತ್ತು ಮೀಸಲಾತಿ :						ಭಾಗದ ಸಂಖ್ಯೆ : 29	
ಎ) ಮತದಾರರ ಸಂಖ್ಯೆ							
		ಪಟ್ಟಿಯ ರೀತಿ	ಪಟ್ಟಿಯ ಗುರುತು	ಮತದಾರರ ಸಂಖ್ಯೆ			
				ಪುರುಷರು	ಮಹಿಳೆಯರು	ಇತರರು	ಒಟ್ಟು
I	ಮೂಲ	ಮೂಲ ಮತದಾರರ ಪಟ್ಟಿ	2011 ರ ಮೂಲ ಮತದಾರರ ಪಟ್ಟಿ	532	528	0	1060
II	ಸೇರ್ಪಡೆಗಳ ಪಟ್ಟಿ	ಪೂರಕ ಪಟ್ಟಿ-1	ಸಂಕ್ಷಿಪ್ತ ಪರಿಷ್ಕರಣೆ 2011	0	0	0	0
III	ಬಿಡತಕ್ಕವುಗಳ ಪಟ್ಟಿ	ಪೂರಕ ಪಟ್ಟಿ-1	ಸಂಕ್ಷಿಪ್ತ ಪರಿಷ್ಕರಣೆ 2011	0	0	0	0
2011 ರ ಸಂಕ್ಷಿಪ್ತ ಪರಿಷ್ಕರಣೆ ನಂತರದ ನಿವ್ವಳ ಮತದಾರರ ಸಂಖ್ಯೆ (I + II - III)				532	528	0	1060
ಬಿ) ತಿದ್ದುಪಡಿಗಳ ಸಂಖ್ಯೆ							
ಪಟ್ಟಿಯ ತರಹ		ಪಟ್ಟಿಯ ಗುರುತು		ತಿದ್ದುಪಡಿಗಳ ಸಂಖ್ಯೆ			
ಪೂರಕ ಪಟ್ಟಿ-1		ಸಂಕ್ಷಿಪ್ತ ಪರಿಷ್ಕರಣೆ 2011		0			

ಸ್ಥಳ : ಕೊಳ್ಳೇಗಾಲ

ದಿನಾಂಕ : 10-01-2011

-
-
12-Jan-2011- 1:15:49

ಮತದಾರರ ನೋಂದಣಾಧಿಕಾರಿ
221 -ಹನೂರು ವಿಧಾನಸಭಾ ಕ್ಷೇತ್ರ ಹಾಗೂ
ಉಪ ವಿಭಾಗಾಧಿಕಾರಿ , ಕೊಳ್ಳೇಗಾಲ